

Legenda de condutos		Legenda inclinação	
Esgoto		Ø40mm	2%
Pluvial		Ø75mm	2%
Ventilação		Ø100mm	1%
		Ø150mm	1%
		Ø75mm	1%
		Ø100mm	1%
		Ø150mm	1%
		Ø50mm	1%
		Ø75mm	1%

Em caso de inclinação for diferente da indicada, esta será especificada em planta

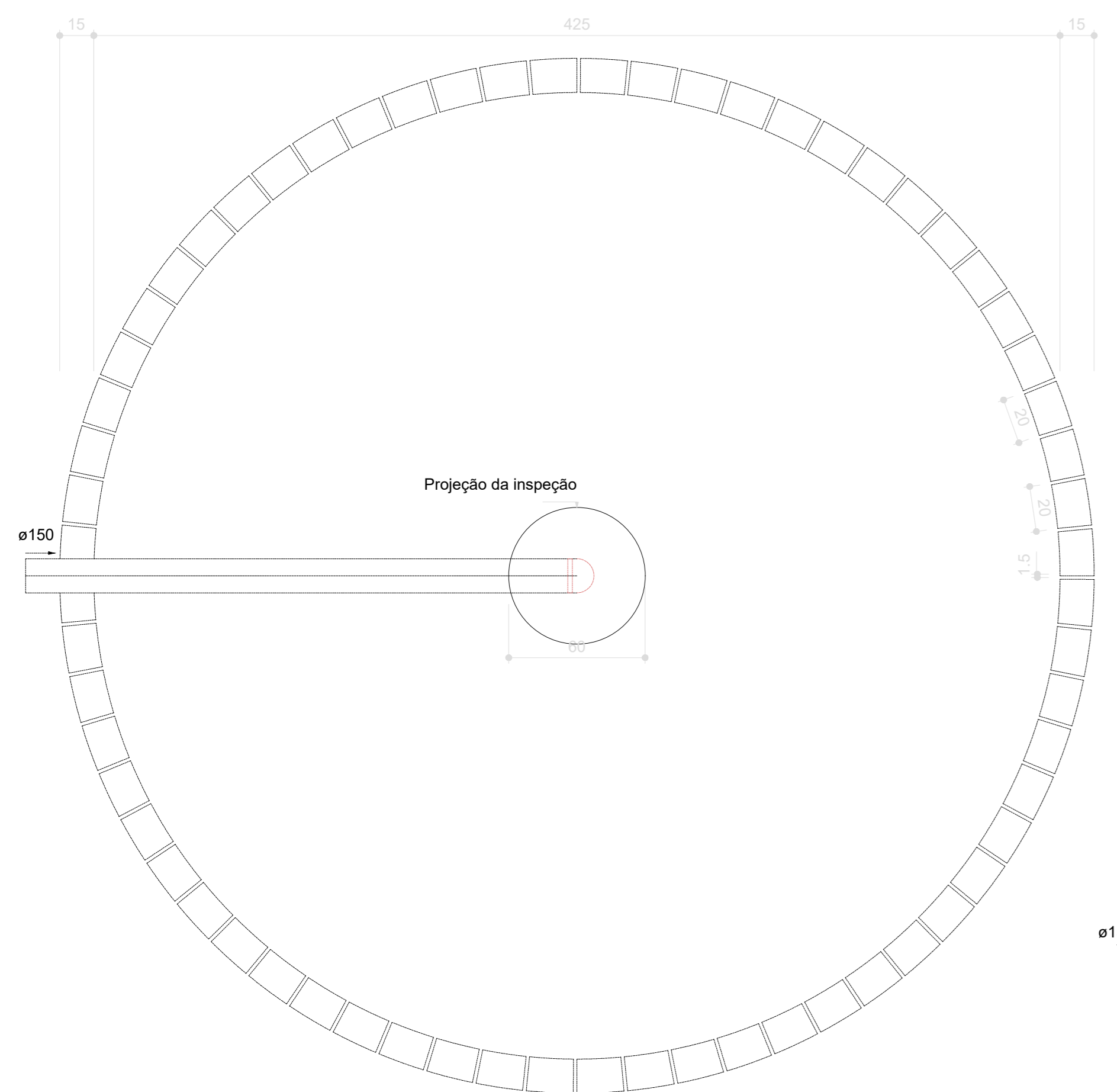
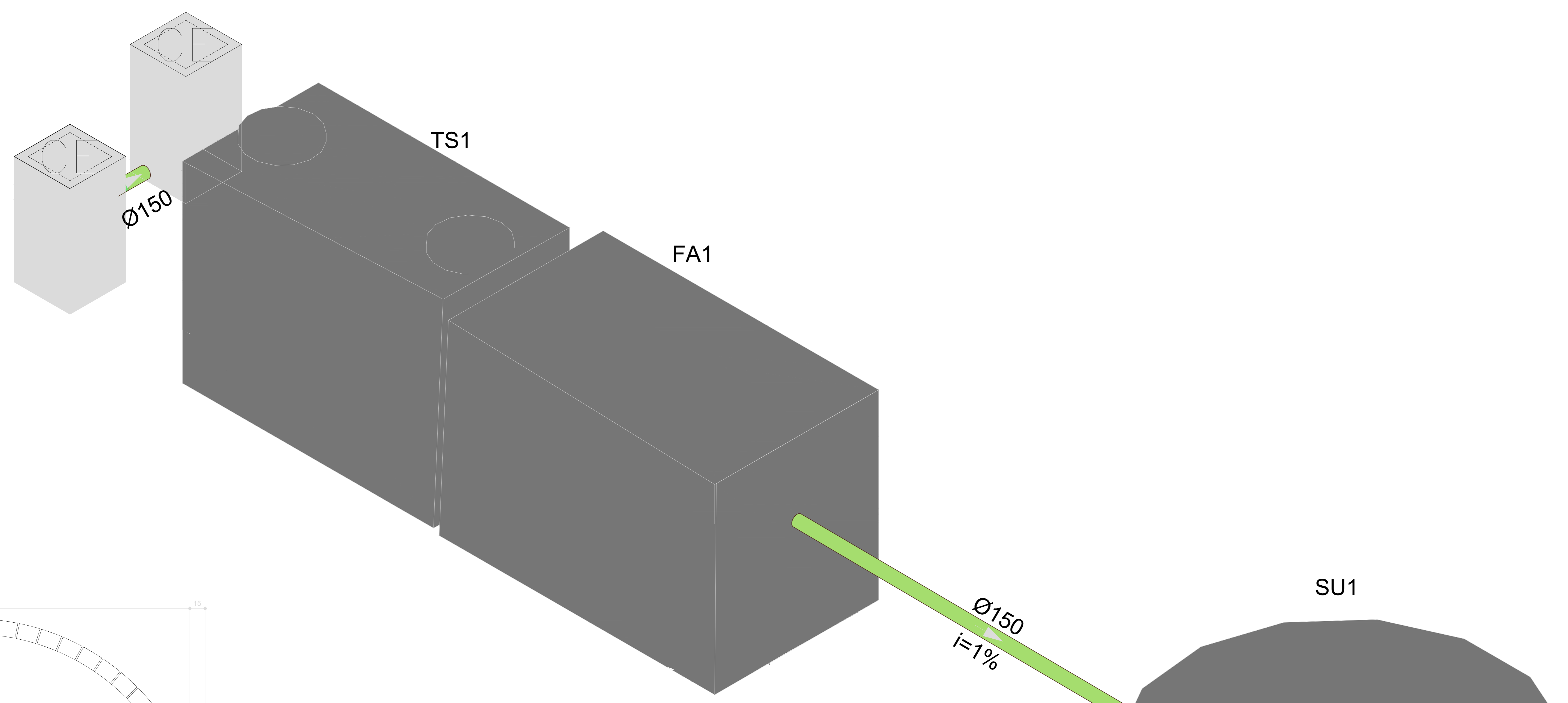

Sumidouro - TÉRREO
Planta baixa - ESC. 1:25

S38 DETALHE
ESCALA 1:25

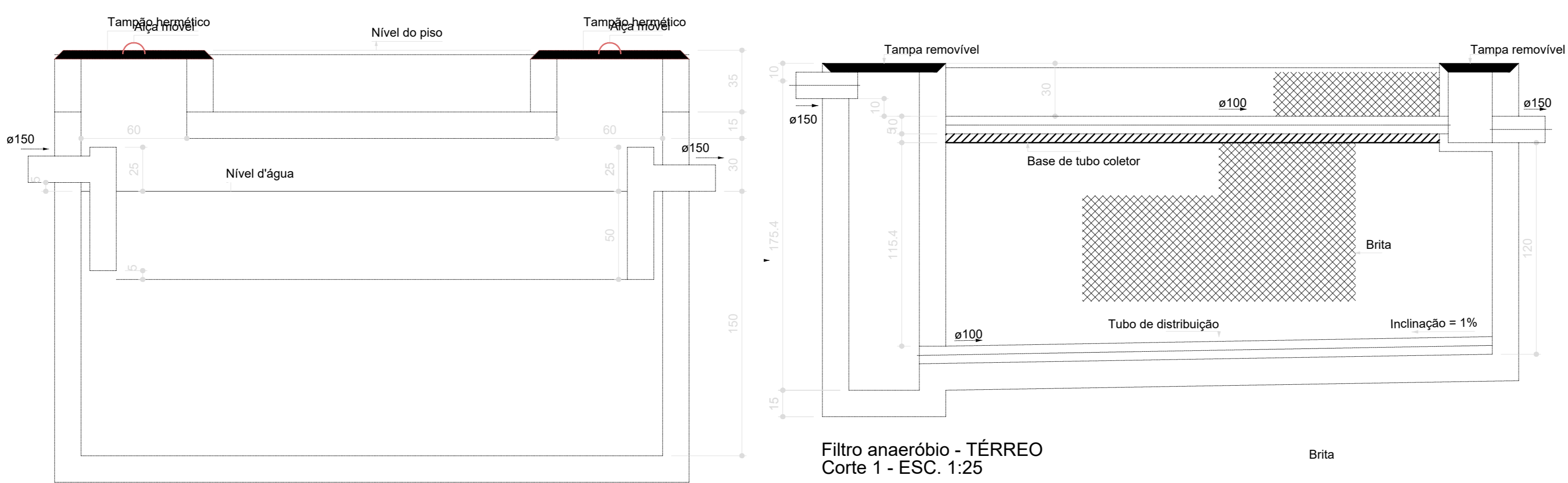

Filtro anaeróbio - TÉRREO
Corte 1 - ESC. 1:25

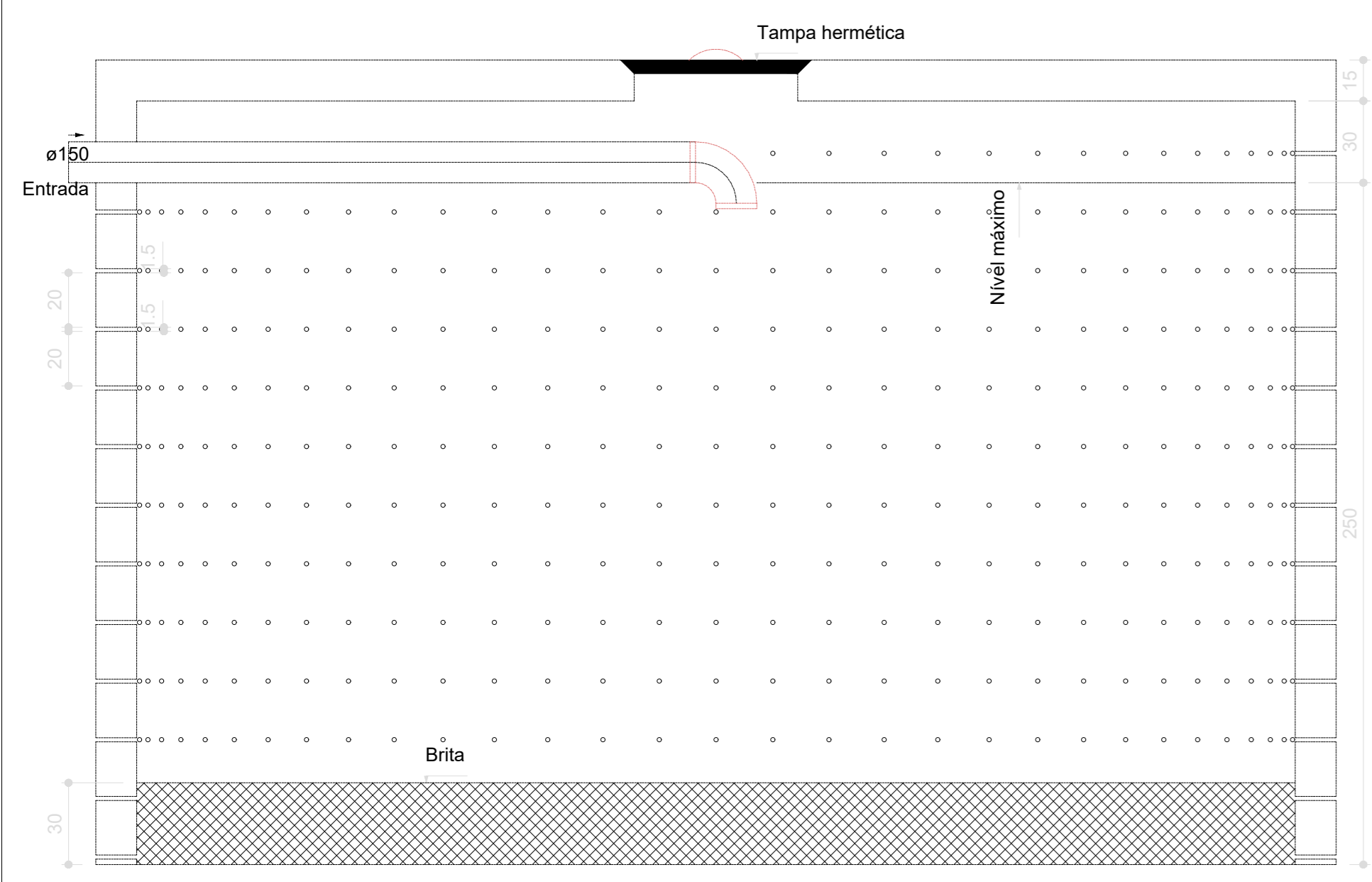

Tanque séptico - TÉRREO
Corte 1 - ESC. 1:25

Sumidouro - TÉRREO
Corte 1 - ESC. 1:25

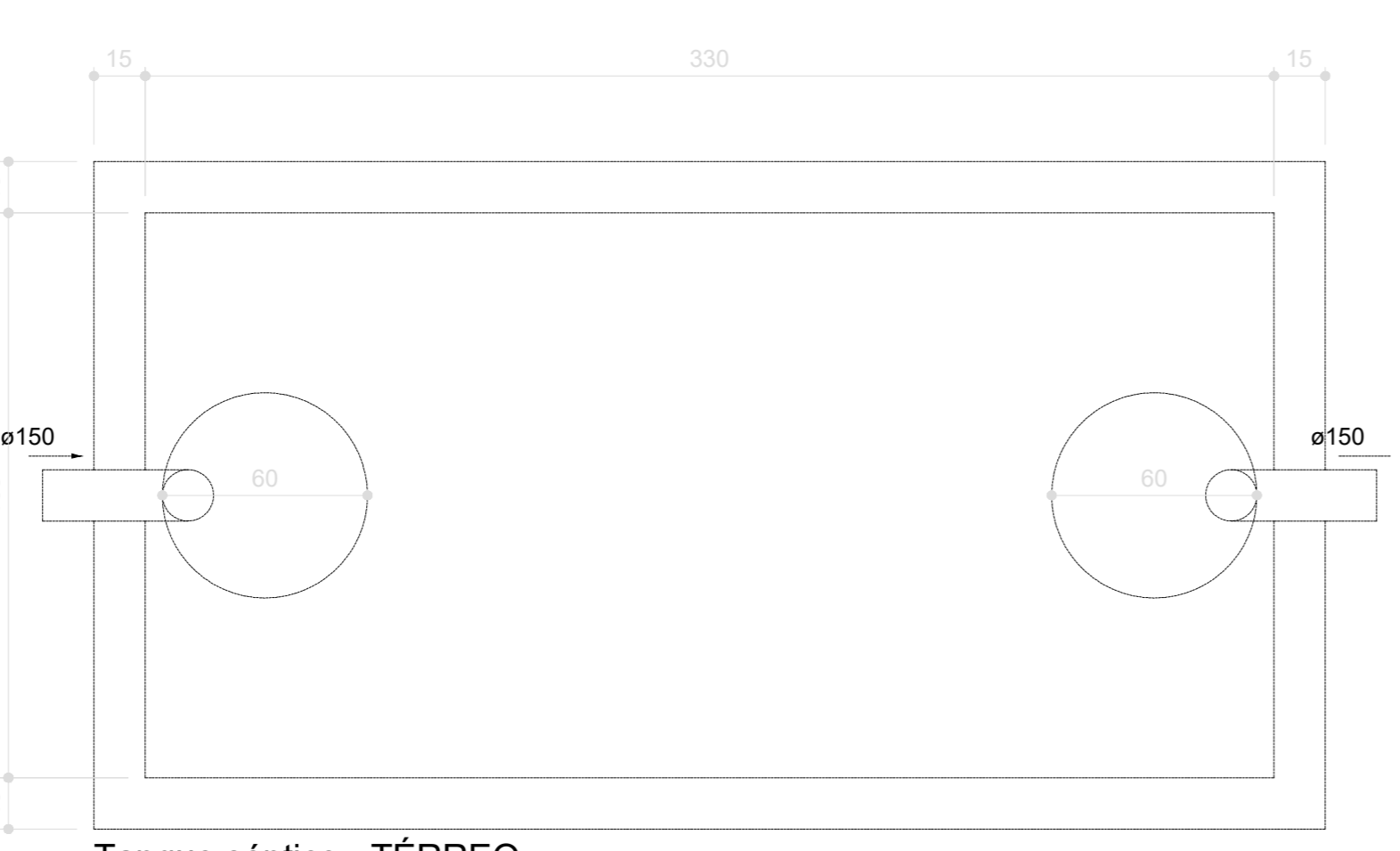

Tanque séptico - TÉRREO
Planta baixa - ESC. 1:25

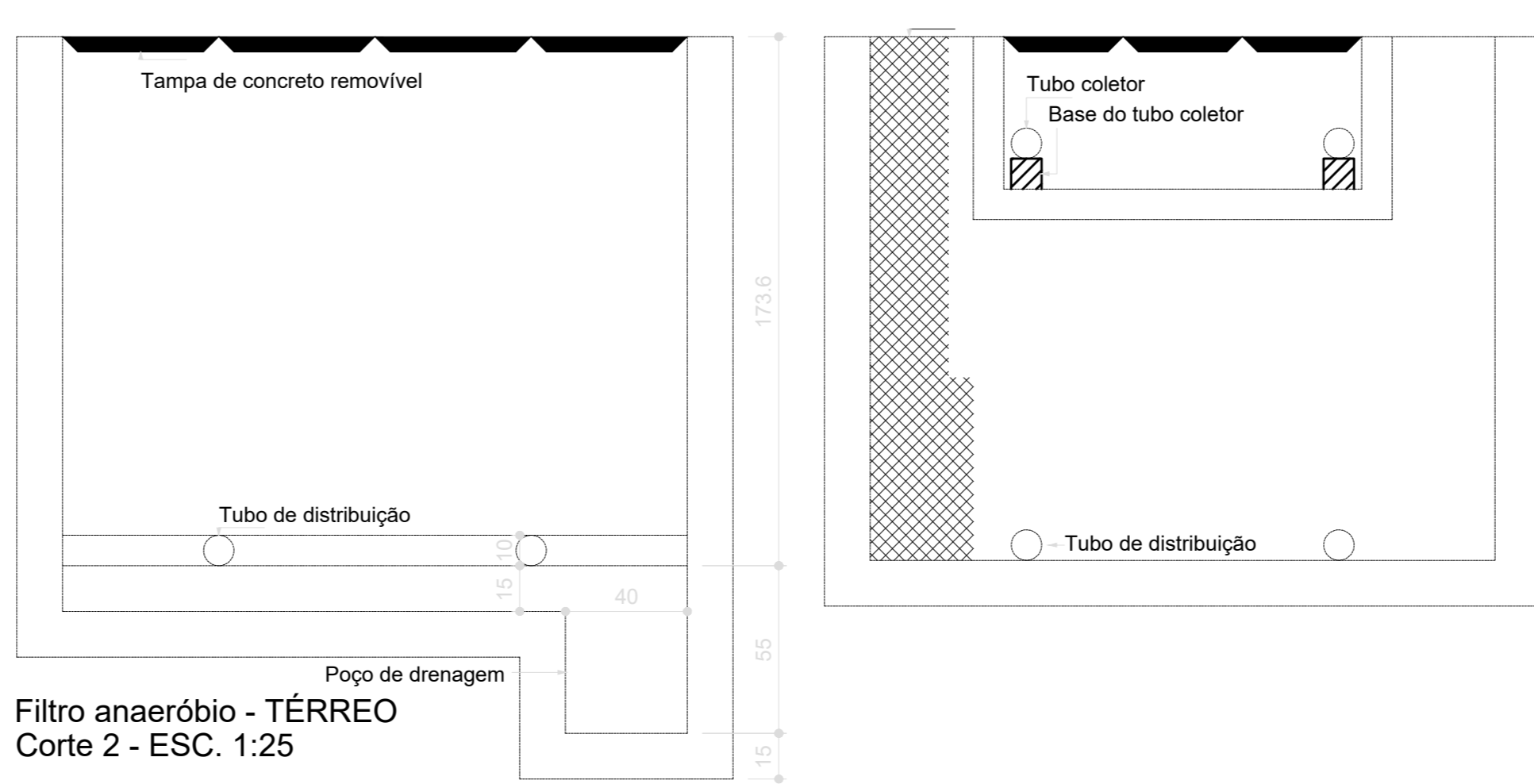

Filtro anaeróbio - TÉRREO
Corte 2 - ESC. 1:25

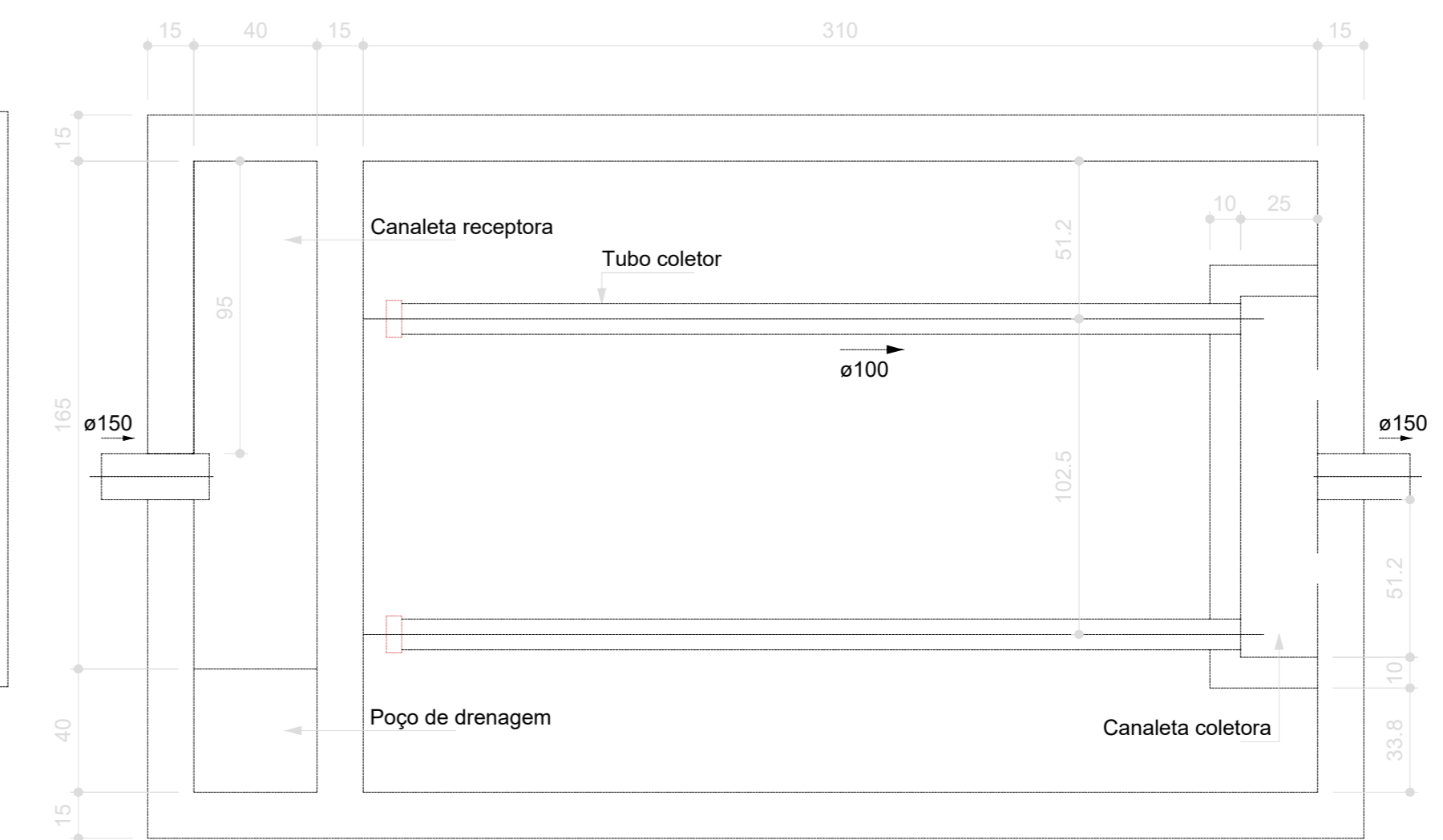

Filtro anaeróbio - TÉRREO
Planta baixa - ESC. 1:25

Nº	DATA	DESCRIÇÃO
03	JANEIRO/2023	Revisão geral da disciplina conforme a atualização da arquitetura. Redimensionamento das portas de água fria, esgoto cloacal e pluvial para adequação da arquitetura e novo layout. Atendimento à NBR 5580/2020.
02	JANEIRO/2017	Atendimento à NBR 0820/2015. Alteração: quadro de áreas, fechamento frontal, sanitários 1 e 2, altura da platibanda, mobiliário e equipamento, altura da sanita nos sanitários, tor das paredes dos sanitários e altura da porta FM4. Acréscimo: grade e quadro de cargas no cabeleto d'água, de duchas higiênicas e escaninhos pré-escala.
01	JULHO/2016	Alteração paredes - shaft para tubulação hidráulica e detalhamento; alteração da altura da platibanda.

CONTROLE DE REVISÕES

FNDE MINISTÉRIO DA EDUCAÇÃO	
PROJETO PADRÃO - FNDE	
PROPRIETÁRIO:	
ENDEREÇO:	
MUNICÍPIO - UF:	
PROPRIETÁRIO:	
RESP. TÉCNICO:	CAU / CREA
AUTOR DO PROJETO:	CAU / CREA
APROVAÇÕES:	CAU / CREA
	PREFEITURA / RA
OBSERVAÇÕES:	

CRECHE PRÉ-ESCOLA TIPO 1			
PROJETO DE ESGOTO SANITÁRIO E ÁGUAS PLUVIAIS			
COORDENAÇÃO: CGEST - Coordenação Geral de Infraestrutura Educativa	INSTALAÇÃO FOSSA, FILTRO E SUMIDOURO DETALHE S38	HEP	
REVISÃO: R.00 - R.03 R.01 R.02	ESCALA 1:25	PRONCHIA	
FORMATO (118x841)	DATA EMISSÃO JAN/2023		18/18

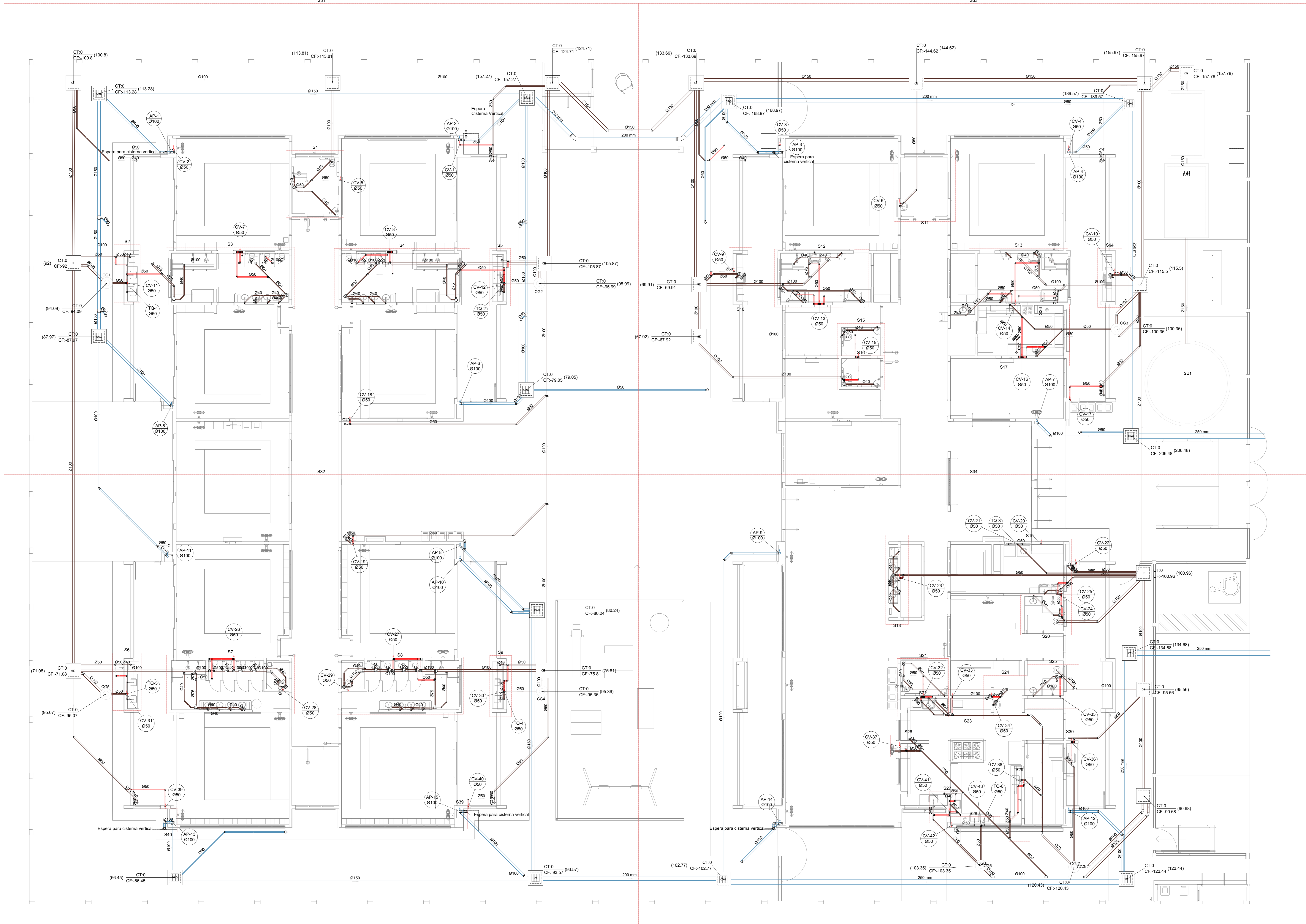

Legenda de cotas - TERREO

Esgoto
Pluvial
Ventilação

Legenda - TERREO

Revestimento
Bucha de redução longa
Caixa Sifonada
Caixa de área pluvial direita
Caixa Inspeção Esgoto Simples
Cap. Superior
Chuveiro Coletivo
Chuveiro Residencial
Curva 45 Longa para Esgoto Sanitário
Curva 45°
Curva 45° curta Amarelo
Curva 90 curta costure
Joelho 45
Joelho 90
Joelho 90 costure bolta
Junção invertida
Junção simples
Junção simples c/ redução
Junção simples- coluna
Lavatório Residencial com sifão
Lavatório de São-Cristóvão
Luz simples- coluna
Máquina de Lavar Louças- DN 50mm
Máquina de Lavar Roupa DN 50mm
Plia de Cozinha Residencial com Sifão 50mm
Ramais de Ventilação
Resistência acústica
Tanque de Lavar Roupa DN 40mm
Te sanitário- coluna
Vaso Sanitário c/ curva 90°

Revisão geral da disciplina conforme a atualização da arquitetura. Reorientamento das portas, de água fria, esgoto cloacal e pluvial para adequação da arquitetura e novo layout. Adesão à NBR 6502/2015.

03	JANEIRO/2023	Revisão geral da disciplina conforme a atualização da arquitetura. Reorientamento das portas, de água fria, esgoto cloacal e pluvial para adequação da arquitetura e novo layout. Adesão à NBR 6502/2015.
02	JANEIRO/2017	Alteração: quadro de áreas, fechamento frontal, sanitários 1 e 2, altura da plataforma, mobiliário e equipamentos, altura da cerâmica nos sanitários, cor dos porcelanatos, tubos e altura da porta 90x90. Adesão: gradil e quadro de cargas no cabeleiro d'água, de duchas higiênicas e escaninhos pré-escala.
01	JULHO/2016	Alteração paredes - shaft para tubulação hidráulica e detalhamento; alteração da altura da plataforma.

CONTROLE DE REVISÕES

FNDE MINISTÉRIO DA EDUCAÇÃO

PROJETO PADRÃO - FNDE

PROPRIETÁRIO: _____

ENDEREÇO: _____

MUNICÍPIO - UF: _____

PROPRIETÁRIO: _____

RESP. TÉCNICO: CAU / CREA _____

AUTOR DO PROJETO: CAU / CREA _____

APROVAÇÕES

CAU / CREA	_____
PREFEITURA / RA	_____

OBSERVAÇÕES:

1 PLANTA BAIXA TÉRREO
ESCALA 1/75

CRECHE PRÉ-ESCOLA TIPO 1
PROJETO DE ESGOTO SANITÁRIO E ÁGUAS PLUVIAIS

COORDENAÇÃO CGEST - Coordenação Geral de Infraestrutura Educativa	LANÇAMENTO DA REDE PLANTA BAIXA TÉRREO	FRANQUIA HEP
REVISÃO R.00 R.01 R.02	ESCALA 1/75	FRANQUIA HEP
FORMATO (1189841)	DATA EMISSÃO JAN/2023	01/18

Legenda de condutos		Legenda inclinação	
Esgoto	—	Ø40mm	2%
Pluvial	—	Ø50mm	2%
Ventilação	—	Ø75mm	2%
		Ø100mm	1%
		Ø150mm	1%
		Ø200mm	1%
		Ø250mm	1%
		Ø300mm	1%
		Ø350mm	1%
		Ø400mm	1%
		Ø450mm	1%
		Ø500mm	1%

Legenda	
⊠	Joelho 90
○	Joelho 90- coluna
⊞	Joelho 90- coluna bolsa
⊕	Junção simples- coluna
⊞	Te sanitário
⊞	Terminal de ventilação- coluna

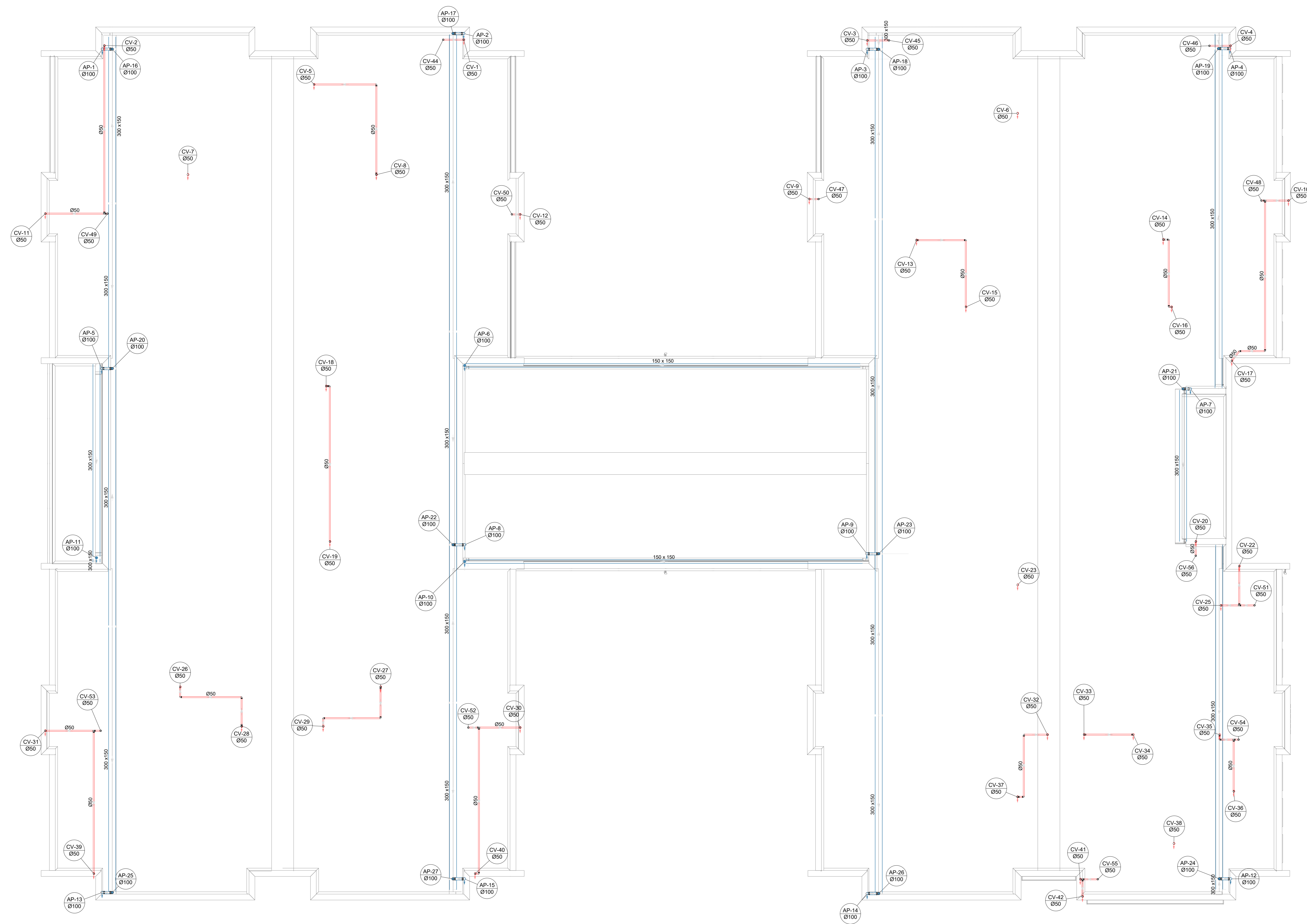

CONTROLE DE REVISÕES

FNDE MINISTÉRIO DA EDUCAÇÃO

PROJETO PADRÃO - FNDE

PROPRIETÁRIO: _____

ENDEREÇO: _____

MUNICÍPIO - UF: _____

PROPRIETÁRIO: _____

RESP. TÉCNICO: CAU / CREA _____

AUTOR DO PROJETO: CAU / CREA _____

APROVAÇÕES

	CAU / CREA
	PREFEITURA / RA

OBSERVAÇÕES:

2 PLANTA BAIXA COBERTURA
ESCALA 1/75

CRECHE PRÉ-ESCOLA TIPO 1 PROJETO DE ESGOTO SANITÁRIO E ÁGUAS PLUVIAIS			
COORDENADOR	LANÇAMENTO DA REDE	PLANTA BAIXA COBERTURA	HEP
CGEST - Coordenação Geral de Infraestrutura Educacional			
REVISÃO	ESCALA	FRANQUIA	
R.00 R.03	1/75		
R.01 R.02	DATA EMISSÃO		
FORMATO (1189841)	JAN/2023		02/18

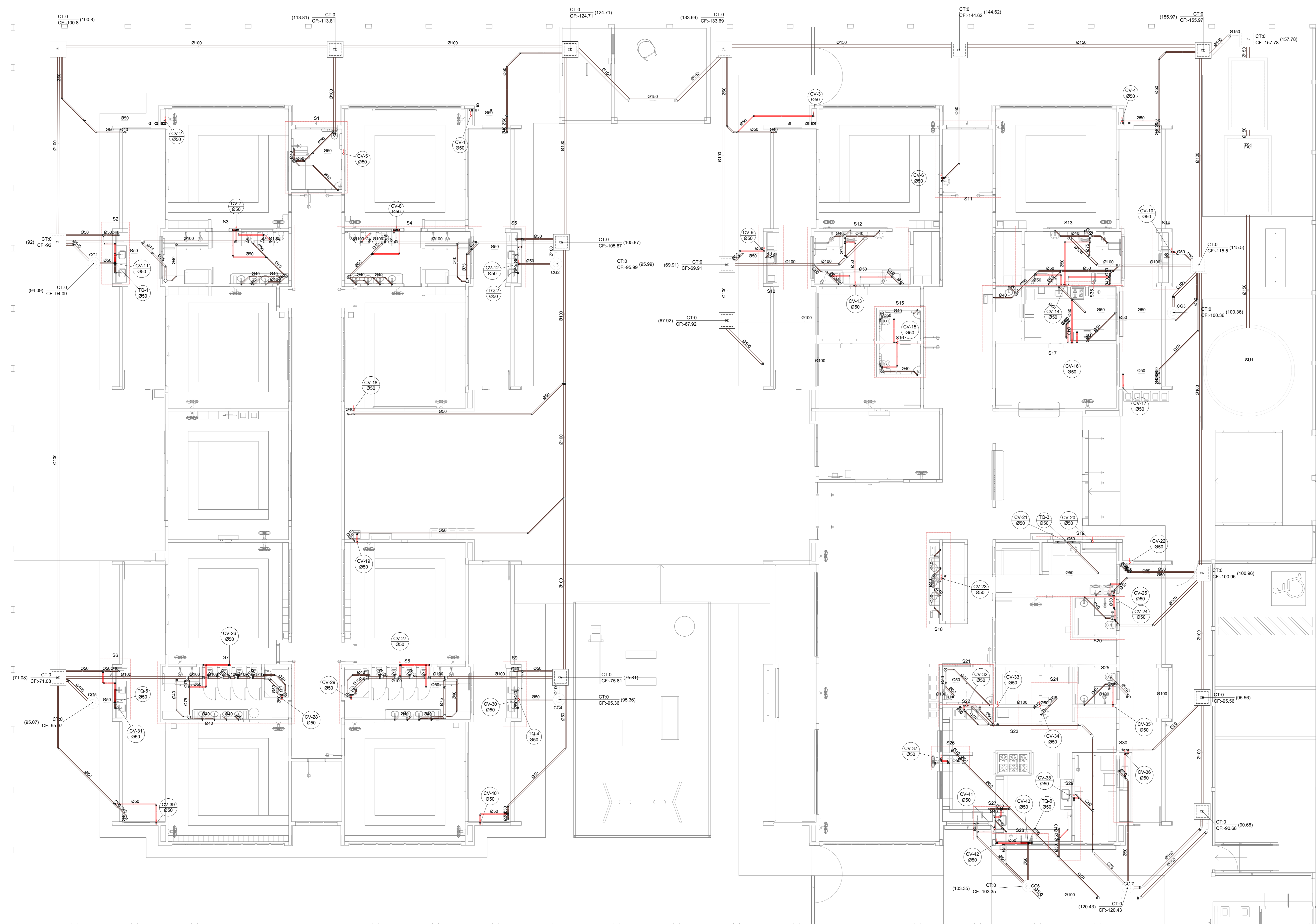

Legenda de condutos		Legenda inclinação	
Esgoto	Ø40mm 2%	Esgoto	Ø75mm 2%
	Ø50mm 2%		Ø100mm 1%
Pluvial	Ø100mm 1%	Pluvial	Ø75mm 1%
	Ø150mm 1%		Ø100mm 1%
Ventilação	Ø50mm 1%	Ventilação	Ø75mm 1%

Em casos que a inclinação for diferente da descrita na tabela, estará especificado em planta.

Legenda	
☐	Bebedouro
☐	Bucha de redução longa
☐	Caixa Sifonada
☐	Caixa de areia pluvial c/ grelha
☐	Caixas Inspeção Esgoto Simples
☐	Caixa sifonada
☐	Raio seco
☐	Curva 45° curta Amanco
☐	Curva 90° curta- coluna
☐	Joelho 45°
☐	Joelho 90°
☐	Joelho 90°- coluna
☐	Joelho 90°- coluna bolsa
☐	Junção invertida
☐	Junção simples
☐	Junção simples c/ redução
☐	Junção simples- coluna
☐	Lavatório Residencial com sifão
☐	Luva simples- coluna
☐	Máquina de Lavar Louças- DN 50mm
☐	Pia de Cozinha Residencial com Sifão 50mm
☐	Ramais de Ventilação
☐	Redução excêntrica
☐	Tanque de Lavar Roupas DN 40mm
☐	Vaso Sanitário c/ curva 90°

N°	DATA	DESCRIÇÃO
03	JANEIRO/2023	Revisão geral da disciplina conforme a atualização da arquitetura. Reordenamento das portas de água fria, esgoto e pluvial para adequação da arquitetura e novo layout. Aderimento à NBR 9050:2022.
02	JANEIRO/2017	Aderimento à NBR 9050:2015. Alteração: quadro de áreas, fechamento frontal, sanitários 1 e 2, altura da plataforma, mobiliário e equipamentos, altura da cerâmica nos sanitários, cor dos paredes dos banheiros e altura do porta 90°. Acréscimo: gradil e quadro de cargas no corredor d'água, de duchas higiênicas e escaninhos pré-escala.
01	JULHO/2016	Alteração paredes - shaft para tubulação hidráulica e detalhamento: alteração da altura da plataforma.

CONTROLE DE REVISÕES



PROJETO PADRÃO - FNE

PROPRIETÁRIO: _____

ENDEREÇO: _____

MUNICÍPIO - UF: _____

PROPRIETÁRIO: _____

RESP. TÉCNICO: CAU / CREA _____

AUTOR DO PROJETO: CAU / CREA _____

APROVAÇÕES: _____ CAU / CREA _____

PREFETURA / RA _____

OBSERVAÇÕES: _____

1 PLANTA BAIXA TÉRREO - REDE DE ESGOTO SANITÁRIO
ESCALA 1/75

CRECHE PRÉ-ESCOLA TIPO 1
PROJETO DE ESGOTO SANITÁRIO E ÁGUAS PLUVIAIS

COORDENADOR CGEST - Coordenação Geral de Infraestrutura Educativa	LANÇAMENTO DA REDE PLANTA BAIXA TÉRREO - REDE DE ESGOTO	HEP
REVISÃO R.01 R.03 R.01 R.02	ESCALA 1/75 DATA EMISSÃO JAN/2023	FRANCA 03/18

Legenda de condutos		Legenda inclinação	
Esgoto	Ø40mm - 2%	Esgoto	Ø50mm - 2%
Pluvial	Ø75mm - 1%		Ø100mm - 1%
	Ø150mm - 1%		Ø150mm - 1%
Ventilação	Ø75mm - 1%	Pluvial	Ø100mm - 1%
	Ø150mm - 1%		Ø150mm - 1%
	Ø200mm - 1%	Ventilação	Ø50mm - 1%
	Ø250mm - 1%		Ø75mm - 1%

Em esboço, a inclinação, for diferente da especificada na tabela, estará especificada em planta.

Legenda	
Bebedouro	
Bucha de redução longa	
Caixa Sifonada	
CAG	Caixa de areia pluvial c/ grelha
CE	Caixas Inspeção Esgoto Simples
Caixa sifonada	
Ralo seco	
Curva 45° Longa para Esgoto Sanitário	
Curva 45° curta Amanco	
Curva 90° curta- coluna	
Joelho 45	
Joelho 90	
Joelho 90- coluna	
Joelho 90- coluna bolsa	
Junção invertida	
Junção simples	
Junção simples c/ redução	
Junção simples- coluna	
Lavatório Residencial com sifão	
Luva simples- coluna	
Máquina de Lavar Louças- DN 50mm	
Máquina de Lavar Roupas DN 50mm	
Pia de Cozinha Residencial com Sifão 50mm	
Ramais de Ventilação	
Redução excêntrica	
Tanque de Lavar Roupas DN 40mm	
Vaso Sanitário c/ curva 90°	

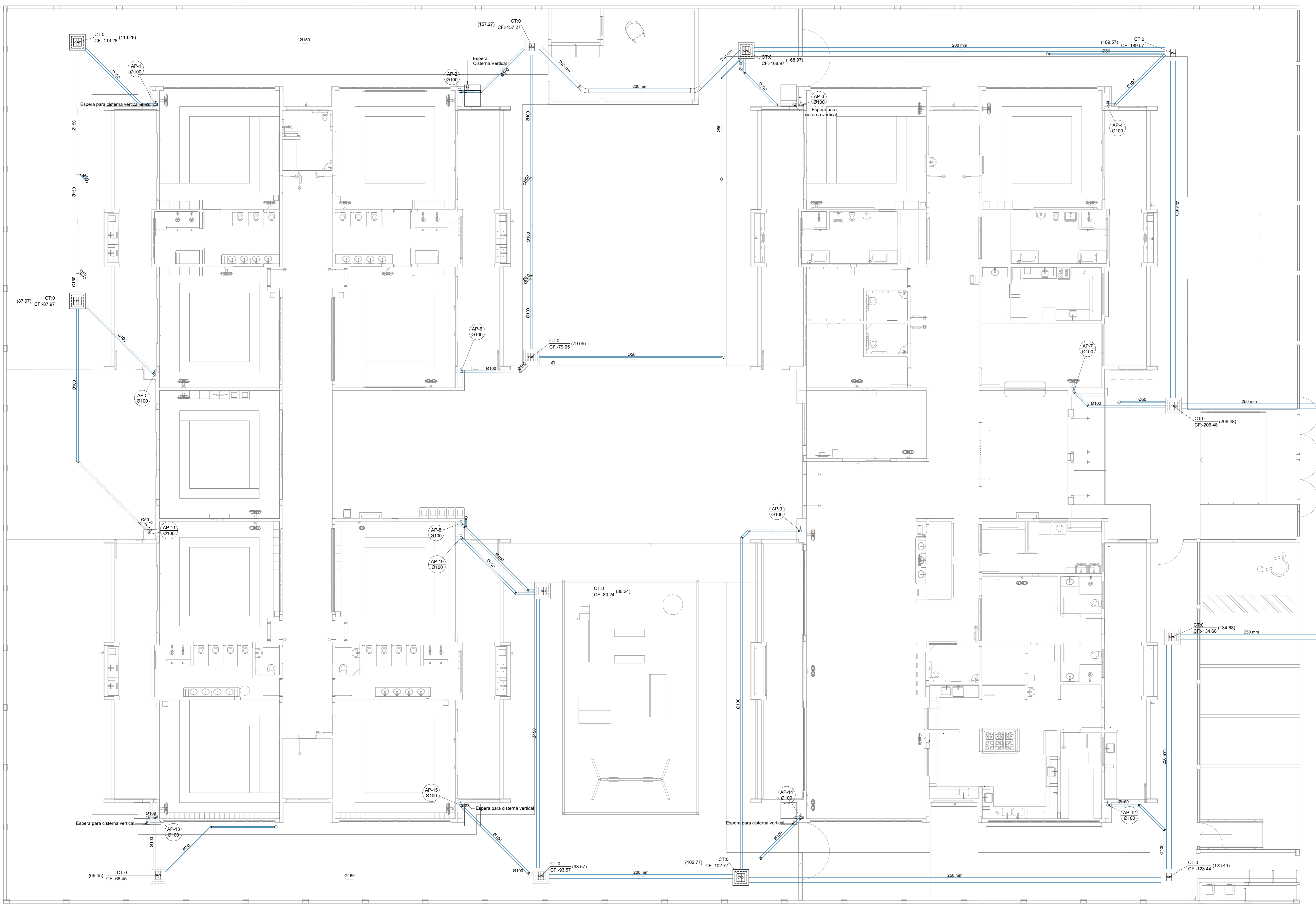

1 PLANTA BAIXA TÉRREO - REDE PLUVIAL
ESCALA 1/75

N°	DATA	DESCRIÇÃO
03	JANEIRO/2023	Revisão geral da disciplina conforme a atualização da arquitetura. Reordenamento dos pontos de água fria, esgoto cloacal e pluvial para adequação da arquitetura e novo layout. Alterações a NBR 5500/2022.
02	JANEIRO/2017	Acrescentado à NBR 5500/2015. Alteração: quadro de áreas, fechamento frontal, sanitários 1 e 2, altura da platibanda, mobiliário e equipamentos, altura da cerâmica nos sanitários, cor dos paredes dos banheiros e altura da porta PAA. Acrescentado: gradil e quadro de cargas no cabeleiro d'água, de duchas higiênicas e escaninhos pré-escova.
01	JULHO/2016	Alteração paredes - shaft para tubulação hidráulica e detalhamento; alteração da altura da platibanda.

CONTROLE DE REVISÕES

FNDE MINISTÉRIO DA EDUCAÇÃO

PROJETO PADRÃO - FNDE

PROPRIETÁRIO: _____

ENDEREÇO: _____

MUNICÍPIO - UF: _____

PROPRIETÁRIO: _____

RESP. TÉCNICO: CAU / CREA _____

AUTOR DO PROJETO: CAU / CREA _____

APROVAÇÕES: _____ CAU / CREA _____

_____ PREFEITURA / RA _____

OBSERVAÇÕES: _____

COORDENAÇÃO		
CGEST - Coordenação Geral de Infraestrutura Educacional		
REVISÃO	ESCALA	FRANQUIA
R.00 R.03	1/75	HEP
R.01	DATA EMISSÃO	
R.02	JAN/2023	
FORMATO (1189841)		04/18

Legenda de condutos		Legenda inclinação	
Esgoto	Ø40mm 2%	Esgoto	Ø50mm 2%
Pluvial	Ø75mm 2%	Pluvial	Ø100mm 1%
Ventilação	Ø150mm 1%	Pluvial	Ø150mm 1%
	Ø200mm 1%	Ventilação	Ø200mm 1%
	Ø250mm 1%		Ø75mm 1%

Em casos de inclinação, a inclinação foi especificada em planta.

Legenda	
	Bebedouro
	Bucha de redução longa
	Caixa Sifonada
	Caixa de areia pluvial c/ grelha
	Caixas Inspeção Esgoto Simples
	Caixa sifonada
	Curva 45 Longa para Esgoto Sanitário
	Curva 45° curta Amanco
	Curva 90 curta- coluna
	Joelho 45
	Joelho 90
	Joelho 90- coluna
	Joelho 90- coluna bolsa
	Junção invertida
	Junção simples
	Junção simples c/ redução
	Junção simples- coluna
	Lavatório Residencial com sifão
	Lixa simples- coluna
	Máquina de Lavar Louças- DN 50mm
	Máquina de Lavar Roupas DN 50mm
	Pia de Cozinha Residencial com Sifão 50mm
	Ramais de Ventilação
	Redução excêntrica
	Tanque de Lavar Roupas DN 40mm
	Vaso Sanitário c/ curva 90°

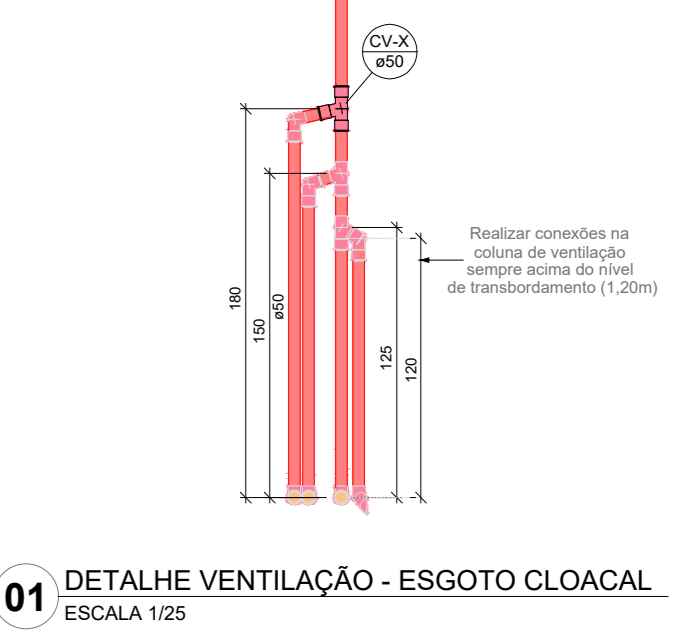
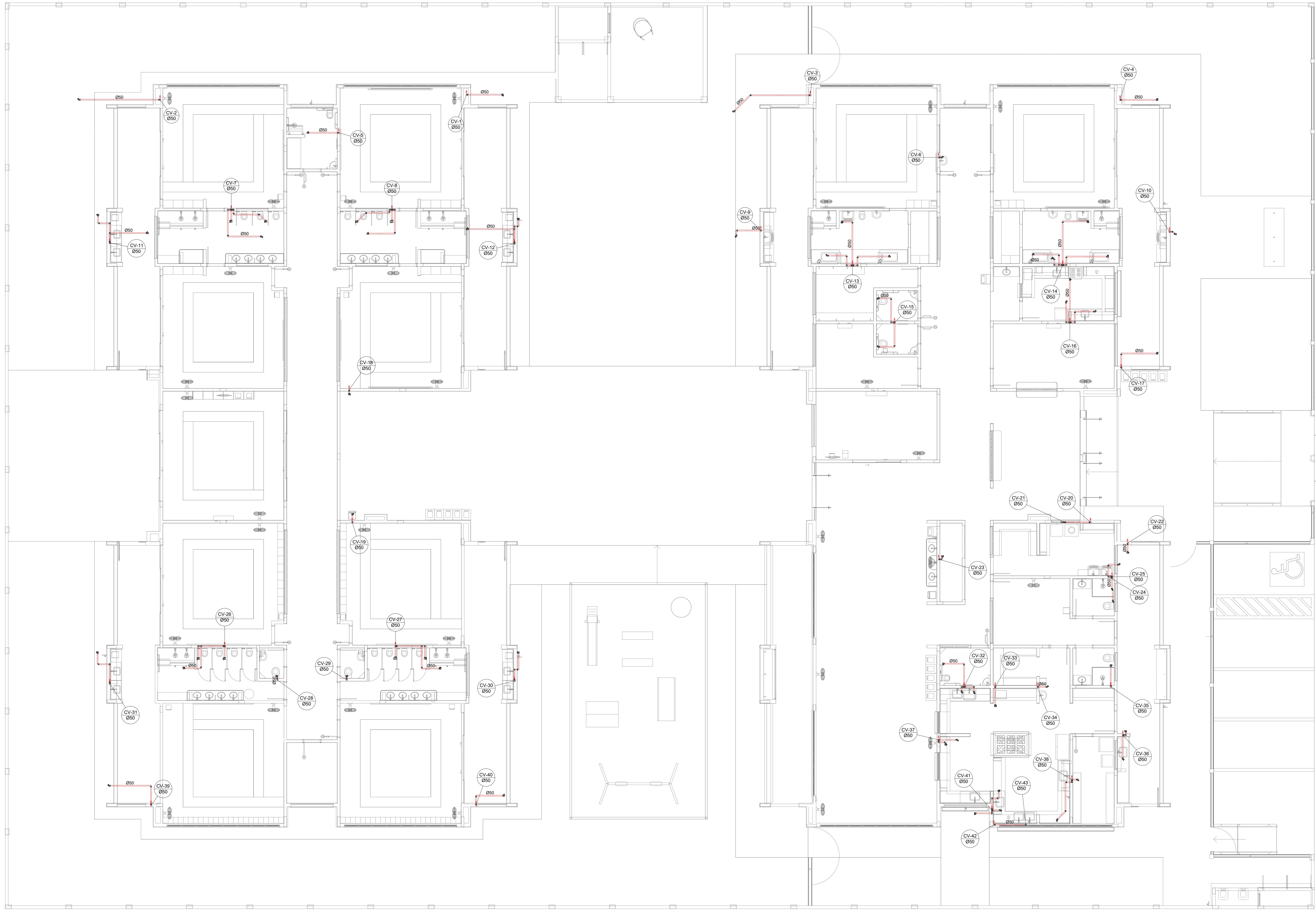

Nº	DATA	DESCRIÇÃO
03	JANEIRO/2023	Revisão geral da disciplina conforme a atualização da arquitetura. Reordenamento dos pontos de água fria, esgoto cloacal e pluvial para adequação da arquitetura e novo layout. Adesão à NBR 9050/2022.
02	JANEIRO/2017	Adesão à NBR 9050/2015. Alteração: quadro de áreas, fechamento frontal, sanitários 1 e 2, altura da platibanda, mobiliário e equipamentos, altura da cerâmica nos sanitários, cor dos paredes dos sanitários e altura do porta P.M.A. Acréscimo: gradil e quadro de cargas no corredor d'água, de duchas higiênicas e escaninhos pré-escudo.
01	JULHO/2016	Alteração paredes - shaft para tubulação hidráulica e detalhamento; alteração da altura da platibanda.

CONTROLE DE REVISÕES

FNDE MINISTÉRIO DA EDUCAÇÃO

PROJETO PADRÃO - FNDE

PROPRIETÁRIO: _____

ENDEREÇO: _____

MUNICÍPIO - UF: _____

PROPRIETÁRIO: _____

RESP. TÉCNICO: CAU / CREA _____

AUTOR DO PROJETO: CAU / CREA _____

APROVAÇÕES: _____ CAU / CREA _____

PREFETURA / RA _____

OBSERVAÇÕES: _____

CRECHE PRÉ-ESCOLA TIPO 1
PROJETO DE ESGOTO SANITÁRIO E ÁGUAS PLUVIAIS

COORDENADOR CGEST - Coordenação Geral de Infraestrutura Educativa	LANÇAMENTO DA REDE PLANTA BAIXA TERREO - REDE VENTILAÇÃO	HEP
REVISÃO R.00 R.01 R.02	ESCALA 1/25 DATA EMISSÃO JAN/2023	FRANQUIA 05/18

FORMATO (1189841)

1 PLANTA BAIXA TERREO - REDE DE ESGOTO SANITÁRIO
ESCALA 1/75

Legenda de condutos		Legenda inclinação	
Esgoto	—	Ø40mm	2%
Pluvial	—	Ø50mm	2%
Ventilação	—	Ø75mm	2%
		Ø100mm	1%
		Ø150mm	1%
		Ø200mm	1%
		Ø250mm	1%
		Ø300mm	1%
		Ø350mm	1%
		Ø400mm	1%

Em casos que a inclinação for especificada em planta

Legenda	
Joelho 90	○
Joelho 90- coluna	○
Joelho 90- coluna bolsa	○
Junção simples- coluna	◀
Te sanitário	⊕
Terminal de ventilação- coluna	○

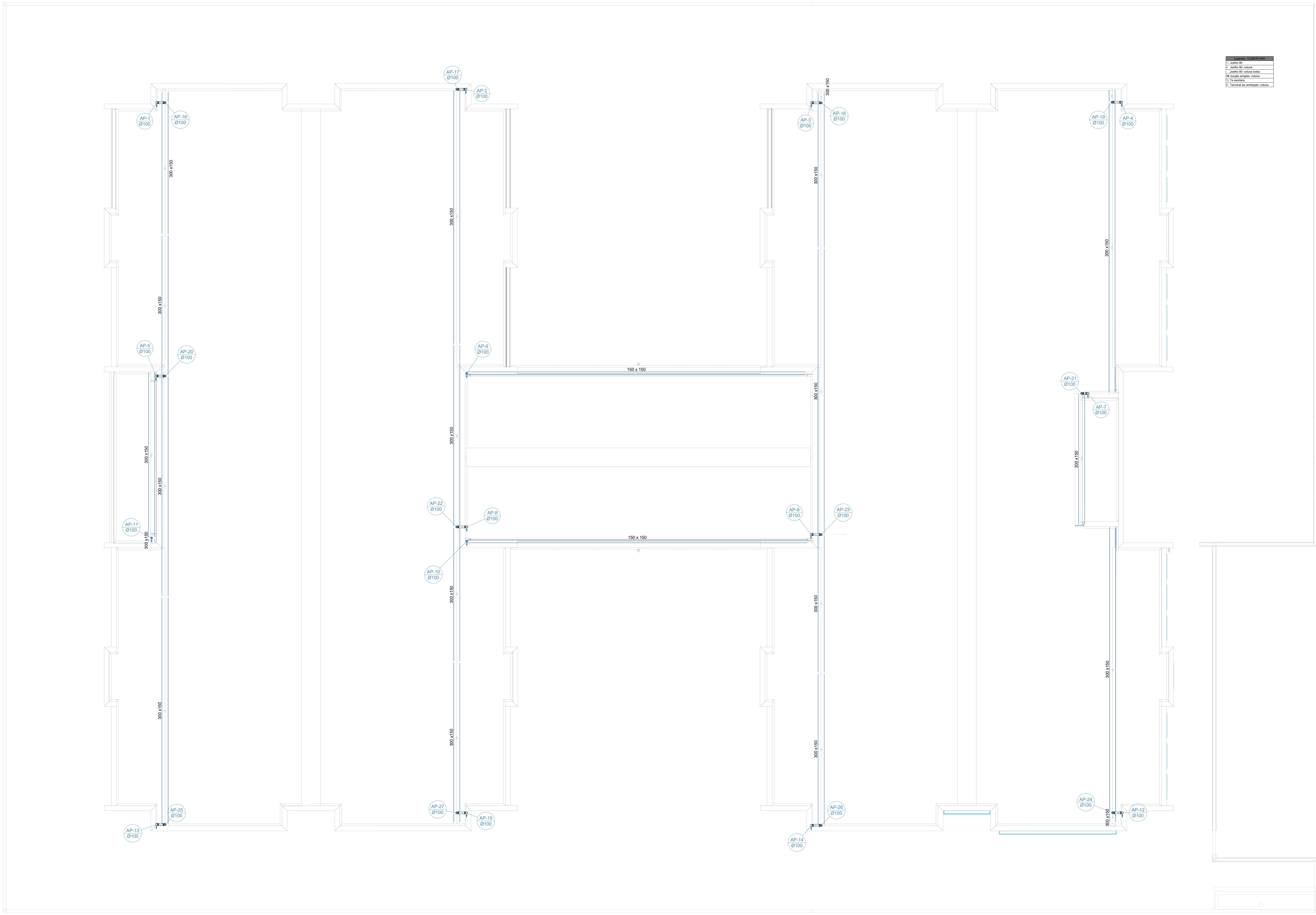

2 PLANTA BAIXA COBERTURA - REDE PLUVIAL
ESCALA 1/75

N°	DATA	DESCRIÇÃO
03	JANEIRO/2023	Revisão geral da disciplina conforme a atualização da arquitetura. Reordenamento das pontas de água fria, esgoto cloacal e pluvial para adequação da arquitetura e novo layout. Adesimento a NBR 5508:2022.
02	JANEIRO/2017	Adesimento a NBR 5508:2015. Alteração: quadro de áreas, fechamento frontal, sanitários 1 e 2, altura da platibanda, mobiliário e equipamentos, altura da cerâmica nos sanitários, cor dos paredes dos banheiros e altura do porta PAU. Acréscimo: gradil e quadro de cargas no cabeleiro d'água de duchas higiênicas e escaninhos pré-escoda.
01	JULHO/2016	Alteração paredes - shaft para tubulação hidráulica e detalhamento; alteração da altura da platibanda.

CONTROLE DE REVISÕES

MINISTÉRIO DA EDUCAÇÃO

PROJETO PADRÃO - FNE

PROPRIETÁRIO: _____

ENDEREÇO: _____

MUNICÍPIO - UF: _____

PROPRIETÁRIO: _____

RESP. TÉCNICO: CAU / CREA _____

AUTOR DO PROJETO: CAU / CREA _____

APROVAÇÕES

CAU / CREA	_____
PREFEITURA / RA	_____

OBSERVAÇÕES:

CRECHE PRÉ-ESCOLA TIPO 1 PROJETO DE ESGOTO SANITÁRIO E ÁGUAS PLUVIAIS			
COORDENADOR	LANÇAMENTO DA REDE	PRONCHIA	HEP
CGEST - Coordenação Geral de Infraestrutura Educacional	PLANTA BAIXA COBERTURA - REDE PLUVIAL		
REVISÃO	ESCALA	PRONCHIA	06/18
R.00 R.01 R.02	1/75 JAN/2023		
FORMATO (1189841)			

Legenda de condutos		Legenda inclinação	
Esgoto	Ø50mm	Ø40mm	2%
Pluvial	Ø100mm	Ø50mm	2%
Ventilação	Ø150mm	Ø75mm	2%
		Ø100mm	1%
		Ø150mm	1%
		Ø75mm	1%
		Ø100mm	1%
		Ø150mm	1%
		Ø50mm	1%
		Ø75mm	1%

Em caso de ventilação for necessário indicar na tabela, estará especificado em planta.

Legenda	
Joelho 90	
Joelho 90- coluna	
Joelho 90- coluna bolsa	
Junção simples- coluna	
Te sanitário	
Terminal de ventilação- coluna	

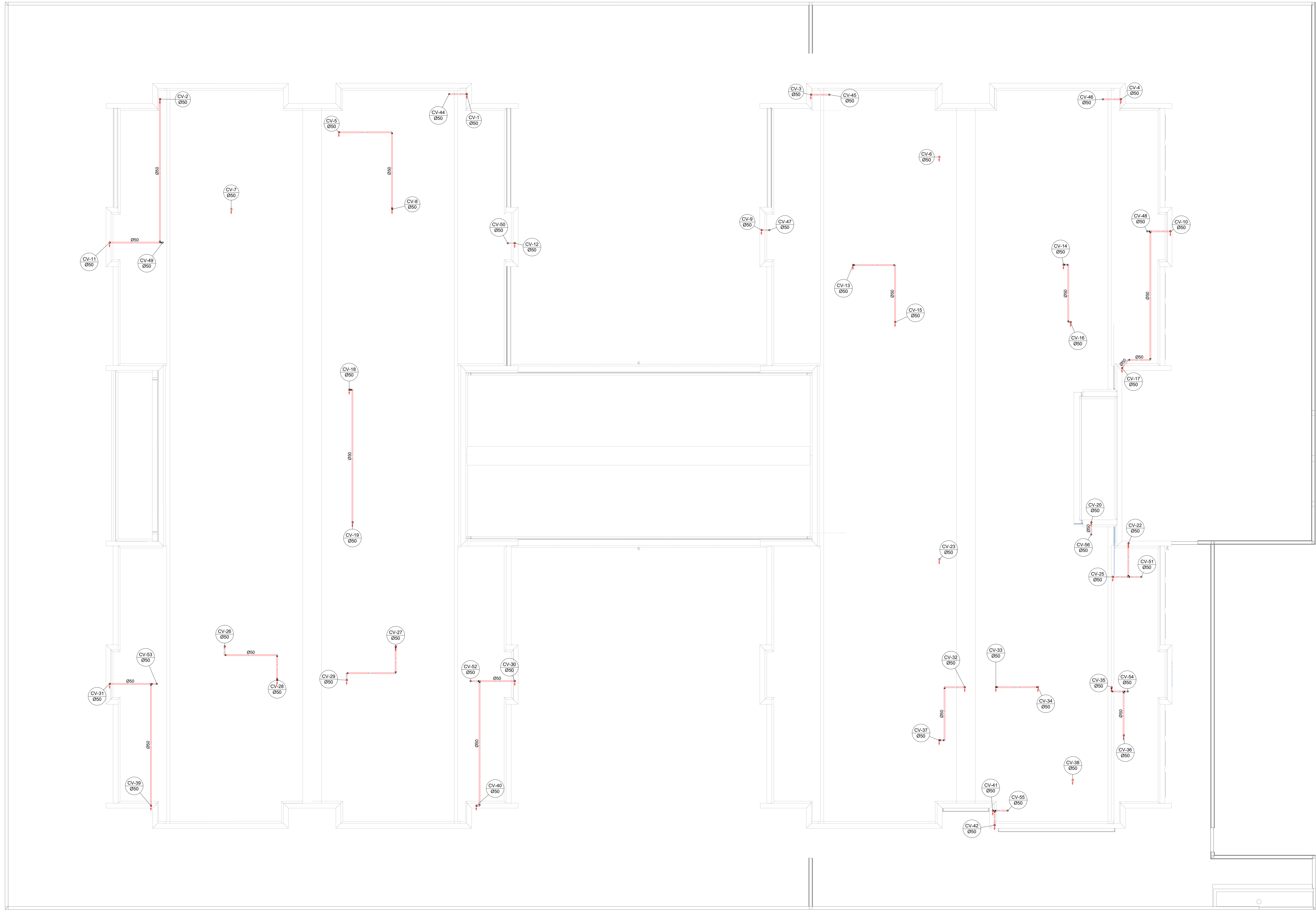

Nº	DATA	DESCRIÇÃO
03	JANEIRO/2023	Revisão geral da disciplina conforme a atualização da arquitetura. Reordenamento das portas de água fria, esgoto cloacal e pluvial para adequação da arquitetura e novo layout. Adesimento a NBR 5500/2022.
02	JANEIRO/2017	Adesimento a NBR 5500/2015. Atensão: quadro de áreas, fechamento frontal, sanitários 1 e 2, altura da platibanda, mobiliário e equipamentos, altura da cerâmica nos sanitários, cor dos paredes dos banheiros e altura da porta FM. Acréscimo: gradil e quadro de cargas no caiblo d'água, de duchas higiênicas e escaninhos pré-escudo.
01	JULHO/2016	Alteração paredes - shaft para tubulação hidráulica e detalhamento; alteração da altura da platibanda.

CONTROLE DE REVISÕES

FNDE MINISTÉRIO DA EDUCAÇÃO	
PROJETO PADRÃO - FNDE	
PROPRIETÁRIO:	
ENDEREÇO:	
MUNICÍPIO - UF:	
PROPRIETÁRIO:	
RESP. TÉCNICO:	CAU / CREA
AUTOR DO PROJETO:	CAU / CREA
APROVAÇÕES:	CAU / CREA
	PREFEITURA / RA
OBSERVAÇÕES:	

2 PLANTA BAIXA COBERTURA - REDE VENTILAÇÃO
ESCALA 1/75

CRECHE PRÉ-ESCOLA TIPO 1 PROJETO DE ESGOTO SANITÁRIO E ÁGUAS PLUVIAIS			
COORDENADOR	LANÇAMENTO DA REDE		PRONCHIA
CGEST - Coordenação Geral de Infraestrutura Educacional	PLANTA BAIXA COBERTURA - REDE VENTILAÇÃO		HEP
REVISÃO	ESCALA	PRONCHIA	
R.00 R.03	1/75		
R.01 R.02	DATA EMISSÃO		
FORMATO (1189841)	JAN/2023		07/18

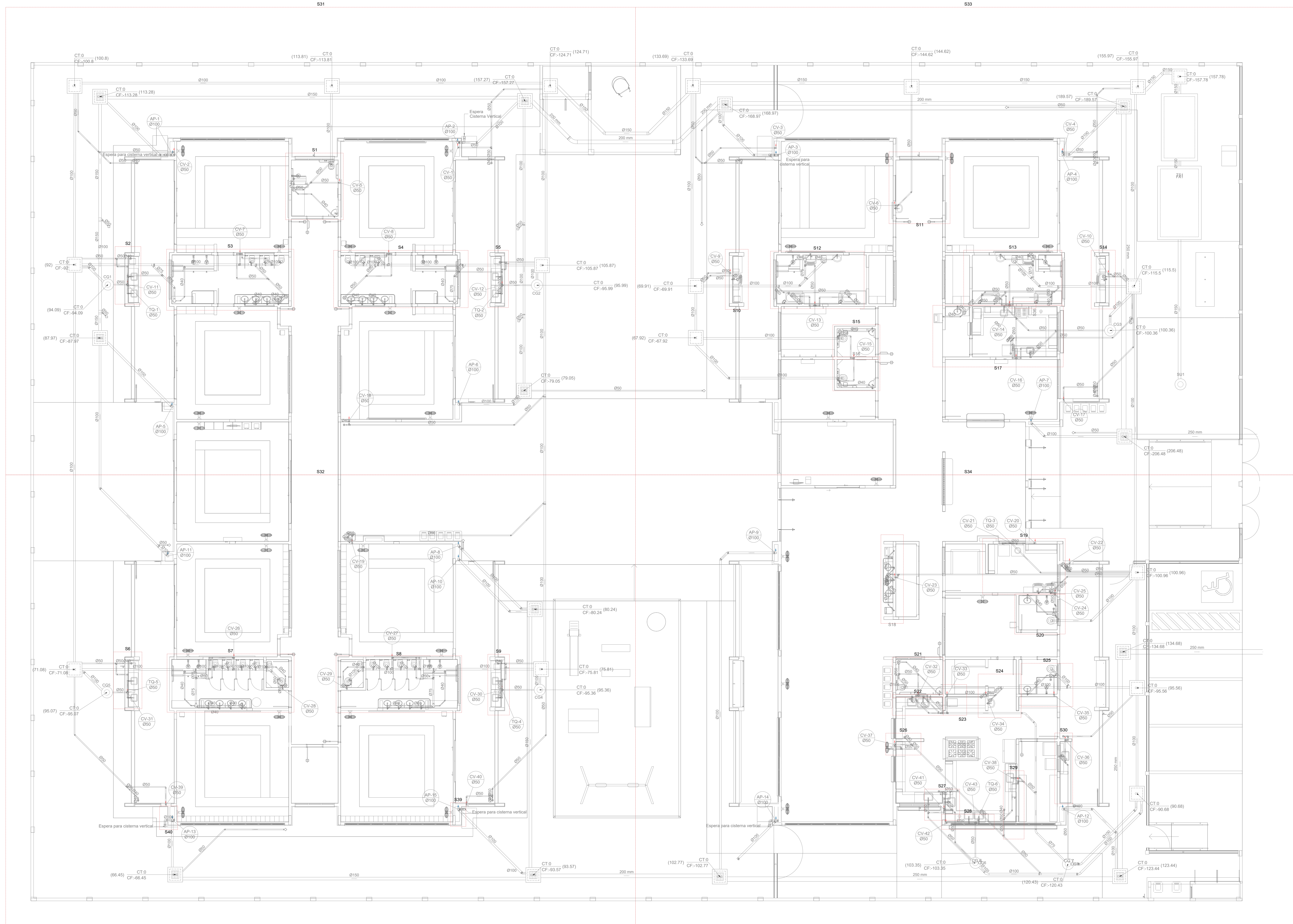

1 PLANTA BAIXA TÉRREO - MARCAÇÃO DE DETALHES
 ESCALA 1/75

Nº	DATA	DESCRIÇÃO
03	JANEIRO 2023	Revisão geral da disciplina conforme a atualização da arquitetura. Reordenamento das portas, de água fria, esgoto cloacal e pluvial para adequação da arquitetura e novo layout. Adesimento a NBR 5500:2022.
02	JANEIRO 2017	Adesimento à NBR 5500:2015. Alteração: quadro de áreas, fechamento frontal, sanitários 1 e 2, altura da platibanda, mobiliário e equipamentos, altura da cerâmica nos sanitários, cor dos porões dos tubos e altura da porta PAA. Acréscimo: gradil e quadro de cargas no cabeleiro d'água, de duchas higiênicas e escaninhos pré-escala.
01	JULHO 2016	Alteração paredes - shaft para tubulação hidráulica e detalhamento; alteração da altura da platibanda.

CONTROLE DE REVISÕES

FNDE MINISTÉRIO DA EDUCAÇÃO

PROJETO PADRÃO - FNDE

PROPRIETÁRIO:	
ENDEREÇO:	
MUNICÍPIO - UF:	
PROPRIETÁRIO:	
RESP. TÉCNICO:	CAU / CREA
AUTOR DO PROJETO:	CAU / CREA
APROVAÇÕES	CAU / CREA
OBSERVAÇÕES:	PREFEITURA / RA

CRECHE PRÉ-ESCOLA TIPO 1			
PROJETO DE ESGOTO SANITÁRIO E ÁGUAS PLUVIAIS			
COORDENADOR	MARCAÇÃO DOS DETALHES	PLANTA BAIXA TÉRREO	HEP
CGEST - Coordenação Geral de Infraestrutura Educacional			
REVISÃO	ESCALA	FRANQUIA	
R.00 R.03	1/75		
R.01 R.02	DATA EMISSÃO		
	JAN/2023		
FORMATO (1189841)			08/18