



Consulta Consolidada de Pessoa Jurídica

Este relatório tem por objetivo apresentar os resultados consolidados de consultas eletrônicas realizadas diretamente nos bancos de dados dos respectivos cadastros. A responsabilidade pela veracidade do resultado da consulta é do Órgão gestor de cada cadastro consultado. A informação relativa à razão social da Pessoa Jurídica é extraída do Cadastro Nacional da Pessoa Jurídica, mantido pela Receita Federal do Brasil.

Consulta realizada em: 12/08/2022 10:11:58

Informações da Pessoa Jurídica:

Razão Social: **MAQFORT MAQUINAS E EQUIPAMENTOS EIRELI** ✓
CNPJ: **07.354.555/0001-80** ✓

Resultados da Consulta Eletrônica:

Órgão Gestor: **TCU**
Cadastro: **Licitantes Inidôneos**
Resultado da consulta: **Nada Consta** ✓

Para acessar a certidão original no portal do órgão gestor, clique [AQUI](#).

Órgão Gestor: **CNJ**
Cadastro: **CNIA - Cadastro Nacional de Condenações Cíveis por Ato de Improbidade Administrativa e Inelegibilidade**
Resultado da consulta: **Nada Consta** ✓

Para acessar a certidão original no portal do órgão gestor, clique [AQUI](#).

Órgão Gestor: **Portal da Transparência**
Cadastro: **Cadastro Nacional de Empresas Inidôneas e Suspensas**
Resultado da consulta: **Nada Consta** ✓

Para acessar a certidão original no portal do órgão gestor, clique [AQUI](#).

Órgão Gestor: **Portal da Transparência**
Cadastro: **CNEP - Cadastro Nacional de Empresas Punidas**
Resultado da consulta: **Nada Consta** ✓

Para acessar a certidão original no portal do órgão gestor, clique [AQUI](#).

Obs: A consulta consolidada de pessoa jurídica visa atender aos princípios de simplificação e

311	3
Nº	Índice

racionalização de serviços públicos digitais. Fundamento legal: Lei nº 12.965, de 23 de abril de 2014, Lei nº 13.460, de 26 de junho de 2017, Lei nº 13.726, de 8 de outubro de 2018, Decreto nº 8.638 de 15, de janeiro de 2016.



ANEXO III

PROPOSTA COMERCIAL FINAL PARA O LICITANTE VENCEDOR PREGÃO, NA FORMA ELETRÔNICA Nº. 007/2022.

APRESENTAMOS nossa proposta para prestação/fornecimento dos serviços/produtos objeto da presente licitação ora denominada de PREGÃO ELETRÔNICO Nº. 007/2022 acatando todas as estipulações consignadas no respectivo Edital e seus anexos.

1. IDENTIFICAÇÃO DO CONCORRENTE:

Proponente: MAQFORT MAQUINAS E EQUIPAMENTOS EIRELI ME
CNPJ: 07.354.555/0001-80
Endereço: Av Setembrino Pelissari, 233, Pinheiros/ES
CNPJ: 07.354.555/0001-80
Insc. Estadual: 082.321.39-6

ITEM	DESCRIÇÃO – DETALHES DO PRODUTO	UNID	QUANT.	VR. UNIT.	VR. TOTAL	MARCA
11	PROCESSADOR - Lâmina em aço inox que gira dentro de um recipiente, picando os alimentos com rotação de até 3500 rpm e potência de 600 w; Rotação: 3500 rpm; Potência: 600 w; Consumo: 0,6 kW/h; alimentação: bivolt; capacidade 04 l; material: aço inox; desenvolvido para processar, moer, picar, e até amassar todos os tipos de alimentos com velocidade e eficiência dando consistência e qualidade. Indicado para picados, recheios finos, emulsões, mousses, triturados e amassados com uma qualidade impecável.	UNID	19	2.105,26	39.999,94	SPOLU SPL201

Nosso preço final, **TOTAL 39.999,94 (Trinta e nove mil novecentos e noventa e nove reais e noventa e quatro centavos)**

3. CONDIÇÕES GERAIS

MAQFORT MAQUINAS E EQUIPAMENTOS EIRELI ME
Avenida: Setembrino Pelissari, 233, Sala D
Centro, Pinheiros – ES.

Assinado de forma digital por ALEXSANDRO DOS SANTOS SOUSA;08573496789
DN: c=BR, o=ICP-Brasil, ou=Secretaria da Receita Federal do Brasil - RFB, ou=RFB e-CPF A1, ou=(EM BRANCO), ou=2841478000135, ou=presencial, cn=ALEXSANDRO DOS SANTOS SOUSA;08573496789
Dados: 2022.08.11 11:33:23 -03'00'



313	
Nº	1º Abriço

A proponente declara conhecer todos os termos do instrumento convocatório que rege a presente licitação.

4. PRAZO DE GARANTIA

A garantia deverá ser da seguinte forma: Para todos os LOTES/ITENS de 12 (doze) meses, a contar do recebimento definitivo do objeto pela contratante.

5. LOCAL E PRAZO DE ENTREGA

De acordo com o especificado no Edital e seus anexos.

CIENTES que, no preço cotado de cada ITEM/LOTE, já estão incluídas eventuais vantagens e/ou abatimentos, impostos, taxas e encargos sociais, obrigações trabalhistas, previdenciárias, fiscais e comerciais, assim como todas as despesas com transportes e deslocamentos e outras quaisquer que incidam sobre a contratação em questão.

6. VALIDADE DA PROPOSTA COMERCIAL

90 (noventa) dias contados a partir da data da sessão pública do Pregão em epígrafe.

Pinheiros/ES, 11 de agosto de 2022.

Assinado de forma digital por ALEXSANDRO DOS SANTOS SOUSA:08573496789
DN: c=BR, o=ICP-Brasil, ou=Secretaria da Receita Federal do Brasil - RFB, ou=RFB e-CPF A1, ou=(EM BRANCO), ou=28414780000135, ou=presencial, cn=ALEXSANDRO DOS SANTOS SOUSA:08573496789
Dados: 2022.08.11 11:33:49 -03'00'

ALEXSANDRO DOS SANTOS SOUSA
MAQFORT MAQUINAS E EQUIPAMENTOS EIRELI ME
CNPJ nº 07.354.555/0001-80

MAQFORT MAQUINAS E EQUIPAMENTOS EIRELI ME
Avenida: Setembrino Pelissari, 233, Sala D
Centro, Pinheiros – ES.

**1ª ALTERAÇÃO DO ATO CONSTITUTIVO DA EMPRESA INDIVIDUAL DE RESPONSABILIDADE LIMITADA – EIRELI
“MAQFORT MAQUINAS E EQUIPAMENTOS EIRELI”**

Pelo presente instrumento particular de Alteração Contratual, a saber:

ALEXSANDRO DOS SANTOS SOUSA, brasileira, casado sob o regime de comunhão parcial de bens, empresário, natural de Nova Venécia/ES, nascido em 27/03/1980, filho de Liodílio Barbosa de Sousa e Erlita dos Santos Araújo, residente na cidade de Pinheiros/ES, na Avenida Setembrino Pelissari, nº 233, apto. 101, Centro, CEP 29.980-000, inscrito na CNH sob o nº 00920221476 e no CPF sob o nº 085.734.967-89.

Titular da empresa EIRELI que gira sob o nome empresarial de: “**MAQFORT MAQUINAS E EQUIPAMENTOS EIRELI**”, com sede localizada na cidade de Pinheiros/ES, sito à Avenida Setembrino Pelissari, nº 513, sala 02, Centro, CEP: 29.980-000, devidamente registrada na JUCEES sob o NIRE nº 32600092042 em 12/09/2016 e inscrita no CNPJ sob o nº 07.354.555/0001-80, resolve na melhor forma de direito, alterar seu ATO constitutivo nas seguintes cláusulas e condições:

CLÁUSULA PRIMEIRA:

A EIRELI decide alterar seu objeto para:

- 4789-0/07 - comércio varejista de equipamentos para escritório
- 4761-0/03 - comércio varejista artigos de papelaria
- 4744-0/99 - comércio varejista material de construção em geral
- 4712-1/00 - comércio varejista de mercadorias em geral – produtos alimentícios
- 4772-5/00 - comércio varejista de cosméticos
- 9521-5/00 - reparação e manutenção de equipamentos eletroeletrônicos
- 4751-2/01 - comércio varejista de equipamentos e suprimentos de informática
- 4752-1/00 - comércio varejista de equipamentos de telefonia
- 4755-5/02 - comércio varejista de artigos de armarinho
- 4755-5/03 - comércio varejista de artigos de cama, mesa e banho
- 4756-3/00 - comércio varejista de instrumentos musicais
- 4754-7/01 - comércio varejista de móveis
- 4773-3/00 - comércio varejista de artigos médicos e ortopédicos
- 4753-9/00 - comércio varejista de eletrodomésticos e equipamentos de áudio e vídeo
- 4763-6/01 - comércio varejista de brinquedos e artigos recreativos
- 4763-6/03 - comércio varejista de bicicletas e peças
- 4742-3/00 - comércio varejista de material elétrico
- 4744-0/01 - comércio varejista ferragens e ferramentas
- 4744-0/03 - comércio varejista de materiais hidráulicos
- 4321-5/00 - instalação e manutenção elétrica
- 4322-3/02 - instalação e manutenção de sistemas centrais de ar condicionado de ventilação e refrigeração



CERTIFICO O REGISTRO EM 17/12/2018 12:37 SOB Nº 20182420574.
PROTOCOLO: 182420574 DE 14/12/2018. CÓDIGO DE VERIFICAÇÃO:
11805291321. NIRE: 32600092042.
MAQFORT MAQUINAS E EQUIPAMENTOS EIRELI - ME

Paulo Cesar Juffo
SECRETÁRIO-GERAL
VITÓRIA, 17/12/2018
www.simplifica.es.gov.br

- 7733-1/00 - aluguel de máquinas e equipamentos para escritório
- 8219-9/01 - fotocópias
- 4763-6/02 - comércio varejista de artigos esportivos
- 4761-0/01 - comércio varejista de livros
- 3101-2/00 - fabricação de móveis com predominância de madeira
- 8020-0/00 - atividades de monitoramento de sistema de segurança
- 4782-2/01 - comércio varejista de calçados
- 4743-1/00 - comércio varejista de vidros
- 4741-5/00 - comércio varejista de tintas e matérias para pintura
- 4764-7/03 - comércio varejista de artigos de iluminação
- 4759-8/01 - comércio varejista de tapeçaria, cortinas e persianas.
- 9511-8/00 - reparação e manutenção de computadores e equipamentos periféricos
- 1822-9/01 - serviço de encadernação
- 2512-8/00 - fabricação de esquadrias
- 4642-7/02 - comércio atacadista de roupas e acessórios para uso profissional e de segurança do trabalho
- 4649-4/08 - comércio atacadista de produtos de higiene, limpeza e conservação domiciliar
- 4721-1/04 - comércio varejista de doces, balas, bombons e semelhantes
- 4754-7/02 - comércio varejista de artigos de colchoaria
- 4755-5/01 - comércio varejista de tecidos
- 4757-1/00 - comércio varejista especializado de peças e acessórios para aparelhos eletroeletrônicos para uso doméstico, exceto informática e comunicação
- 4759-8/99 - comércio varejista de outros artigos de uso pessoal e doméstico não especificados anteriormente
- 4761-0/02 - comércio varejista de jornais e revistas
- 4762-8/00 - comércio varejista de discos, cds, dvds e fitas
- 4763-6/04 - comércio varejista de artigos de caça, pesca e camping
- 4781-4/00 - comércio varejista de artigos do vestuário e acessórios
- 4782-2/02 - comércio varejista de artigos de viagem
- 4783-1/01 - comércio varejista de artigos de joalheria
- 4783-1/02 - comércio varejista de artigos de relojoaria
- 4789-0/01 - comércio varejista de suvenires, bijuterias e artesanatos
- 4789-0/05 - comércio varejista de produtos saneantes domissanitários
- 6821-8/02 - corretagem no aluguel de imóveis
- 6822-6/00 - gestão e administração da propriedade imobiliária
- 7721-7/00 - aluguel de equipamentos recreativos e esportivos
- 4722-9-01 - comércio varejista de carnes - açougues.

CLÁUSULA SEGUNDA

A empresa decide alterar seu endereço de: Avenida Setembrino Pelissari, nº 513, sala 02, Centro, Pinheiros/ES, CEP: 29.980-000, para: Avenida Setembrino Pelissari, nº 233, letra D - sala maqfort, Centro, Pinheiros/ES, CEP: 29.980-000.



CERTIFICO O REGISTRO EM 17/12/2018 12:37 SOB Nº 20182420574,
PROTOCOLO: 182420574 DE 14/12/2018. CÓDIGO DE VERIFICAÇÃO:
11805291321. NIRE: 32600092042.
MAQFORT MAQUINAS E EQUIPAMENTOS EIRELI - ME

Paulo Cesar Juffo
SECRETÁRIO-GERAL
VITÓRIA, 17/12/2018
www.simplifica.es.gov.br

CLAUSULA TERCEIRA

Em virtude das alterações ora efetuadas através deste instrumento, as demais cláusulas não afetadas pela presente alteração permanecem inalteradas e em pleno vigor. A vista das modificações ora ajustadas consolida-se o ATO, com a seguinte redação.

CONSOLIDAÇÃO

ALEXSANDRO DOS SANTOS SOUSA, brasileira, casado sob o regime de comunhão parcial de bens, empresário, natural de Nova Venécia/ES, nascido em 27/03/1980, filho de Liodílio Barbosa de Sousa e Erlita dos Santos Araújo, residente na cidade de Pinheiros/ES, na Avenida Setembrino Pelissari, nº 233, apto. 101, Centro, CEP 29.980-000, inscrito na CNH sob o nº 00920221476 e no CPF sob o nº 085.734.967-89.

CLÁUSULA PRIMEIRA

A empresa gira sob a denominação empresarial "**MAQFORT MAQUINAS E EQUIPAMENTOS EIRELI**", com sede localizada na cidade de Pinheiros/ES, sito à Avenida Setembrino Pelissari, nº 233, letra D - sala maqfort, Centro, CEP: 29.980-000, devidamente registrada na JUCEES sob o NIRE nº 32600092042 em 12/09/2016 e inscrita no CNPJ sob o nº 07.354.555/0001-80.

Parágrafo único: A empresa declara, sob penas da lei, que se enquadra na condição de **MICROEMPRESA**, nos termo da Lei Complementar nº 123, de 14/12/2006.

CLÁUSULA SEGUNDA

A empresa tem como objeto:

- 4789-0/07 - comércio varejista de equipamentos para escritório
- 4761-0/03 - comércio varejista artigos de papelaria
- 4744-0/99 - comércio varejista material de construção em geral
- 4712-1/00 - comércio varejista de mercadorias em geral – produtos alimentícios
- 4772-5/00 - comércio varejista de cosméticos
- 9521-5/00 - reparação e manutenção de equipamentos eletroeletrônicos
- 4751-2/01 - comércio varejista de equipamentos e suprimentos de informática
- 4752-1/00 - comércio varejista de equipamentos de telefonia
- 4755-5/02 - comércio varejista de artigos de armarinho
- 4755-5/03 - comércio varejista de artigos de cama, mesa e banho
- 4756-3/00 - comércio varejista de instrumentos musicais
- 4754-7/01 - comércio varejista de móveis
- 4773-3/00 - comércio varejista de artigos médicos e ortopédicos
- 4753-9/00 - comércio varejista de eletrodomésticos e equipamentos de áudio e vídeo
- 4763-6/01 - comércio varejista de brinquedos e artigos recreativos
- 4763-6/03 - comércio varejista de bicicletas e peças



CERTIFICO O REGISTRO EM 17/12/2018 12:37 SOB Nº 20182420574.
PROTOCOLO: 182420574 DE 14/12/2018. CÓDIGO DE VERIFICAÇÃO:
11805291321. NIRE: 32600092042.
MAQFORT MAQUINAS E EQUIPAMENTOS EIRELI - ME

Paulo Cesar Juffo
SECRETÁRIO-GERAL
VITÓRIA, 17/12/2018
www.simplifica.es.gov.br

- 4742-3/00 - comércio varejista de material elétrico
- 4744-0/01 - comércio varejista ferragens e ferramentas
- 4744-0/03 - comércio varejista de materiais hidráulicos
- 4321-5/00 - instalação e manutenção elétrica
- 4322-3/02 - instalação e manutenção de sistemas centrais de ar condicionado de ventilação e refrigeração
- 7733-1/00 - aluguel de máquinas e equipamentos para escritório
- 8219-9/01 - fotocópias
- 4763-6/02 - comércio varejista de artigos esportivos
- 4761-0/01 - comércio varejista de livros
- 3101-2/00 - fabricação de móveis com predominância de madeira
- 8020-0/00 - atividades de monitoramento de sistema de segurança
- 4782-2/01 - comércio varejista de calçados
- 4743-1/00 - comércio varejista de vidros
- 4741-5/00 - comércio varejista de tintas e matérias para pintura
- 4764-7/03 - comércio varejista de artigos de iluminação
- 4759-8/01 - comércio varejista de tapeçaria, cortinas e persianas.
- 9511-8/00 - reparação e manutenção de computadores e equipamentos periféricos
- 1822-9/01 - serviço de encadernação
- 2512-8/00 - fabricação de esquadrias
- 4642-7/02 - comércio atacadista de roupas e acessórios para uso profissional e de segurança do trabalho
- 4649-4/08 - comércio atacadista de produtos de higiene, limpeza e conservação domiciliar
- 4721-1/04 - comércio varejista de doces, balas, bombons e semelhantes
- 4754-7/02 - comércio varejista de artigos de colchoaria
- 4755-5/01 - comércio varejista de tecidos
- 4757-1/00 - comércio varejista especializado de peças e acessórios para aparelhos eletroeletrônicos para uso doméstico, exceto informática e comunicação
- 4759-8/99 - comércio varejista de outros artigos de uso pessoal e doméstico não especificados anteriormente
- 4761-0/02 - comércio varejista de jornais e revistas
- 4762-8/00 - comércio varejista de discos, cds, dvds e fitas
- 4763-6/04 - comércio varejista de artigos de caça, pesca e camping
- 4781-4/00 - comércio varejista de artigos do vestuário e acessórios
- 4782-2/02 - comércio varejista de artigos de viagem
- 4783-1/01 - comércio varejista de artigos de joalheria
- 4783-1/02 - comércio varejista de artigos de relojoaria
- 4789-0/01 - comércio varejista de suvenires, bijuterias e artesanatos
- 4789-0/05 - comércio varejista de produtos saneantes domissanitários
- 6821-8/02 - corretagem no aluguel de imóveis
- 6822-6/00 - gestão e administração da propriedade imobiliária
- 7721-7/00 - aluguel de equipamentos recreativos e esportivos
- 4722-9-01 - comércio varejista de carnes – açougues.



CERTIFICO O REGISTRO EM 17/12/2018 12:37 SOB Nº 20182420574.
PROTOCOLO: 182420574 DE 14/12/2018. CÓDIGO DE VERIFICAÇÃO:
11805291321. NIRE: 32600092042.
MAQFORT MAQUINAS E EQUIPAMENTOS EIRELI - ME

Paulo Cesar Juffo
SECRETÁRIO-GERAL
VITÓRIA, 17/12/2018
www.simplifica.es.gov.br

CLÁUSULA TERCEIRA

O capital será de **R\$ 88.000,00** (oitenta e oito mil reais), já subscrito e integralizado em moeda corrente do país, pelo titular da seguinte forma:

TITULAR	%	TOTAL
ALEXSANDRO DOS SANTOS SOUSA	100	R\$ 88.000,00
TOTAL	100	R\$ 88.000,00

Parágrafo Único: A responsabilidade do titular é limitada ao capital integralizado.

CLÁUSULA QUARTA

A empresa iniciou suas atividades em 02/05/2005 e o prazo de duração é por tempo indeterminado (artigo 997, II, CC/2002).

CLÁUSULA QUINTA

Eu **ALEXSANDRO DOS SANTOS SOUSA**, declaro que não possuo nenhuma outra empresa dessa modalidade registrada.

CLÁUSULA SEXTA

O exercício da empresa coincidirá com o ano civil, sendo em 31 de dezembro de cada ano será elaborado inventário, balanço patrimonial e balanço, os administradores prestarão contas justificadas de sua administração, procedendo à elaboração do inventário, do balanço patrimonial e do balanço de resultado econômico, cabendo ao titular os lucros ou perdas apuradas.

CLÁUSULA SÉTIMA

A administração da empresa será exercida pelo titular **ALEXSANDRO DOS SANTOS SOUSA**, com os poderes e atribuições de nomear procurador, autorizado o uso do nome empresarial, vedado, no entanto, em atividades estranhas, bem como onerar ou alienar bens imóveis da empresa.

CLÁUSULA OITAVA

A EIRELI poderá a qualquer tempo, abrir ou fechar filiais, mediante alteração contratual assinada pelo titular.

CLÁUSULA NONA

O titular poderá fixar uma retirada mensal, a título de "pró labore", observadas as disposições regulamentares pertinentes.

CLÁUSULA DECIMA

Falecendo ou interditado a titular, a empresa continuará sua atividade com os herdeiros e/ou sucessor(es) do incapaz. Não sendo possível ou inexistindo interesse destes, o valor de seus haveres será apurado e liquidado com base na situação patrimonial da empresa, à data da resolução, verificada em balanço especialmente levantado.



CERTIFICO O REGISTRO EM 17/12/2018 12:37 SOB Nº 20182420574.
 PROTOCOLO: 182420574 DE 14/12/2018. CÓDIGO DE VERIFICAÇÃO:
 11805291321. NIRE: 32600092042.
 MAQPORT MAQUINAS E EQUIPAMENTOS EIRELI - ME

Paulo Cesar Juffo
 SECRETÁRIO-GERAL
 VITÓRIA, 17/12/2018
www.simplifica.es.gov.br

CLÁUSULA DECIMA PRIMEIRA

O titular declara, sob as penas da lei, de que não está impedida de exercer a administração da EIRELI, por lei especial, ou em virtude de condenação criminal, ou por se encontrar sob os efeitos dela, a pena que vede, ainda que temporariamente, o acesso a cargos públicos; ou por crime falimentar, de prevaricação, peita ou suborno, concussão, peculato, ou contra a economia popular, contra o sistema financeiro nacional, contra normas de defesa da concorrência, contra as relações de consumo, fé pública, ou a propriedade. (art. 1.011, § 1º, CC/2002).

CLÁUSULA DECIMA SEGUNDA

Os casos omissos ou dúvidas que possam ser suscitadas sobre o presente contrato e noutras disposições legais que forem aplicáveis, ficarão desde logo eleito o Foro da Comarca de Pinheiros, Estado do Espírito Santo/ES, para dirimir quaisquer litígios entre as partes contratantes, ações fundadas neste contrato, renunciando-se a qualquer outro por muito especial que seja.

E, por está justo e contratado, assino o presente instrumento em 01(uma) via.

Pinheiros/ES, 13 de dezembro de 2018.

Alexandro S. Sousa

ALEXSANDRO DOS SANTOS SOUSA

CPF nº 085.734.967-89

Titular



CERTIFICO O REGISTRO EM 17/12/2018 12:37 SOB Nº 20182420574.
PROTOCOLO: 182420574 DE 14/12/2018. CÓDIGO DE VERIFICAÇÃO:
11805291321. NIRE: 32600092042.
MAQFORT MAQUINAS E EQUIPAMENTOS EIRELI - ME

Paulo Cesar Juffo
SECRETÁRIO-GERAL
VITÓRIA, 17/12/2018
www.simplifica.es.gov.br



REPÚBLICA FEDERATIVA DO BRASIL

CADASTRO NACIONAL DA PESSOA JURÍDICA

320

Nº

Fabrica

NÚMERO DE INSCRIÇÃO
07.354.555/0001-80
MATRIZ

COMPROVANTE DE INSCRIÇÃO E DE SITUAÇÃO
CADASTRAL

DATA DE ABERTURA
02/05/2005

NOME EMPRESARIAL

MAQFORT MAQUINAS E EQUIPAMENTOS EIRELI

TÍTULO DO ESTABELECIMENTO (NOME DE FANTASIA)

MAQFORT

PORTE
ME

CÓDIGO E DESCRIÇÃO DA ATIVIDADE ECONÔMICA PRINCIPAL

47.89-0-07 - Comércio varejista de equipamentos para escritório

CÓDIGO E DESCRIÇÃO DAS ATIVIDADES ECONÔMICAS SECUNDÁRIAS

18.22-9-01 - Serviços de encadernação e plastificação
25.12-8-00 - Fabricação de esquadrias de metal
31.01-2-00 - Fabricação de móveis com predominância de madeira
43.21-5-00 - Instalação e manutenção elétrica
43.22-3-02 - Instalação e manutenção de sistemas centrais de ar condicionado, de ventilação e refrigeração
46.42-7-02 - Comércio atacadista de roupas e acessórios para uso profissional e de segurança do trabalho
46.49-4-08 - Comércio atacadista de produtos de higiene, limpeza e conservação domiciliar
47.12-1-00 - Comércio varejista de mercadorias em geral, com predominância de produtos alimentícios - minimercados, mercearias e armazéns
47.21-1-04 - Comércio varejista de doces, balas, bombons e semelhantes
47.22-9-01 - Comércio varejista de carnes - açougues
47.41-5-00 - Comércio varejista de tintas e materiais para pintura
47.42-3-00 - Comércio varejista de material elétrico
47.43-1-00 - Comércio varejista de vidros
47.44-0-01 - Comércio varejista de ferragens e ferramentas
47.44-0-03 - Comércio varejista de materiais hidráulicos
47.44-0-99 - Comércio varejista de materiais de construção em geral
47.51-2-01 - Comércio varejista especializado de equipamentos e suprimentos de informática
47.52-1-00 - Comércio varejista especializado de equipamentos de telefonia e comunicação
47.53-9-00 - Comércio varejista especializado de eletrodomésticos e equipamentos de áudio e vídeo
47.54-7-01 - Comércio varejista de móveis

CÓDIGO E DESCRIÇÃO DA NATUREZA JURÍDICA

230-5 - Empresa Individual de Responsabilidade Limitada (de Natureza Empresária)

LOGRADOURO

AV SETEMBRINO PELISSARI

NÚMERO

233

COMPLEMENTO

LETRA D SALA MAQ FORT

CEP

29.980-000

BAIRRO/DISTRITO

CENTRO

MUNICÍPIO

PINHEIROS

UF

ES

ENDEREÇO ELETRÔNICO

LSMAQFORT@YAHOO.COM

TELEFONE

(27) 3765-2828

ENTE FEDERATIVO RESPONSÁVEL (EFR)

SITUAÇÃO CADASTRAL

ATIVA

DATA DA SITUAÇÃO CADASTRAL

02/05/2005

MOTIVO DE SITUAÇÃO CADASTRAL

SITUAÇÃO ESPECIAL

DATA DA SITUAÇÃO ESPECIAL

Aprovado pela Instrução Normativa RFB nº 1.863, de 27 de dezembro de 2018.

Emitido no dia 05/07/2022 às 09:36:45 (data e hora de Brasília).

Página: 1/3



REPÚBLICA FEDERATIVA DO BRASIL
CADASTRO NACIONAL DA PESSOA JURÍDICA

322 0
Nº Fabrica

NÚMERO DE INSCRIÇÃO
07.354.555/0001-80
MATRIZ

COMPROVANTE DE INSCRIÇÃO E DE SITUAÇÃO
CADASTRAL

DATA DE ABERTURA
02/05/2005

NOME EMPRESARIAL

MAQFORT MAQUINAS E EQUIPAMENTOS EIRELI

CÓDIGO E DESCRIÇÃO DAS ATIVIDADES ECONÔMICAS SECUNDÁRIAS

47.82-2-01 - Comércio varejista de calçados
47.82-2-02 - Comércio varejista de artigos de viagem
47.83-1-01 - Comércio varejista de artigos de joalheria
47.83-1-02 - Comércio varejista de artigos de relojoaria
47.89-0-01 - Comércio varejista de suvenires, bijuterias e artesanatos
47.89-0-05 - Comércio varejista de produtos saneantes domissanitários
68.21-8-02 - Corretagem no aluguel de imóveis
68.22-6-00 - Gestão e administração da propriedade imobiliária
77.21-7-00 - Aluguel de equipamentos recreativos e esportivos
77.33-1-00 - Aluguel de máquinas e equipamentos para escritórios
80.20-0-01 - Atividades de monitoramento de sistemas de segurança eletrônico
82.19-9-01 - Fotocópias
95.11-8-00 - Reparação e manutenção de computadores e de equipamentos periféricos
95.21-5-00 - Reparação e manutenção de equipamentos eletroeletrônicos de uso pessoal e doméstico

CODIGO E DESCRIÇÃO DA NATUREZA JURÍDICA

230-5 - Empresa Individual de Responsabilidade Limitada (de Natureza Empresári

LOGRADOURO

AV SETEMBRINO PELISSARI

NÚMERO

233

COMPLEMENTO

LETRA D SALA MAQ FORT

CEP

29.980-000

BAIRRO/DISTRITO

CENTRO

MUNICÍPIO

PINHEIROS

UF

ES

ENDEREÇO ELETRÔNICO

LSMAQFORT@YAHOO.COM

TELEFONE

(27) 3765-2828

ENTE FEDERATIVO RESPONSÁVEL (EFR)

SITUAÇÃO CADASTRAL

ATIVA

DATA DA SITUAÇÃO CADASTRAL

02/05/2005

MOTIVO DE SITUAÇÃO CADASTRAL

SITUAÇÃO ESPECIAL

DATA DA SITUAÇÃO ESPECIAL

Aprovado pela Instrução Normativa RFB nº 1.863, de 27 de dezembro de 2018.

Emitido no dia 05/07/2022 às 09:36:45 (data e hora de Brasília).

Página: 3/3



MINISTÉRIO DA FAZENDA
Secretaria da Receita Federal do Brasil
Procuradoria-Geral da Fazenda Nacional

323	J
Nº	Oficina

**CERTIDÃO POSITIVA COM EFEITOS DE NEGATIVA DE DÉBITOS RELATIVOS AOS TRIBUTOS
FEDERAIS E À DÍVIDA ATIVA DA UNIÃO**

Nome: MAQFORT MAQUINAS E EQUIPAMENTOS EIRELI
CNPJ: 07.354.555/0001-80

Ressalvado o direito de a Fazenda Nacional cobrar e inscrever quaisquer dívidas de responsabilidade do sujeito passivo acima identificado que vierem a ser apuradas, é certificado que:

1. constam débitos administrados pela Secretaria da Receita Federal do Brasil (RFB) com exigibilidade suspensa nos termos do art. 151 da Lei nº 5.172, de 25 de outubro de 1966 - Código Tributário Nacional (CTN), ou objeto de decisão judicial que determina sua desconsideração para fins de certificação da regularidade fiscal, ou ainda não vencidos; e
2. não constam inscrições em Dívida Ativa da União (DAU) na Procuradoria-Geral da Fazenda Nacional (PGFN).

Conforme disposto nos arts. 205 e 206 do CTN, este documento tem os mesmos efeitos da certidão negativa.

Esta certidão é válida para o estabelecimento matriz e suas filiais e, no caso de ente federativo, para todos os órgãos e fundos públicos da administração direta a ele vinculados. Refere-se à situação do sujeito passivo no âmbito da RFB e da PGFN e abrange inclusive as contribuições sociais previstas nas alíneas 'a' a 'd' do parágrafo único do art. 11 da Lei nº 8.212, de 24 de julho de 1991.

A aceitação desta certidão está condicionada à verificação de sua autenticidade na Internet, nos endereços <<http://rfb.gov.br>> ou <<http://www.pgfn.gov.br>>.

Certidão emitida gratuitamente com base na Portaria Conjunta RFB/PGFN nº 1.751, de 2/10/2014.

Emitida às 15:18:00 do dia 21/02/2022 <hora e data de Brasília>.

Válida até 20/08/2022.

Código de controle da certidão: **7AD4.452F.DF5F.2EAF**

Qualquer rasura ou emenda invalidará este documento.

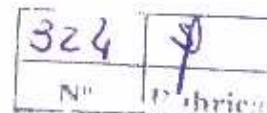

Voltar

Imprimir



Certificado de Regularidade do FGTS - CRF

Inscrição: 07.354.555/0001-80 ✓
Razão Social: MAQFORT MAQUINAS E EQUIPAMENTOS EIRELI
Endereço: AV SETEMBRINO PELISSARI 233 SALA D MAQFORT / CENTRO /
PINHEIROS / ES / 29980-000

A Caixa Econômica Federal, no uso da atribuição que lhe confere o Art. 7, da Lei 8.036, de 11 de maio de 1990, certifica que, nesta data, a empresa acima identificada encontra-se em situação regular perante o Fundo de Garantia do Tempo de Serviço - FGTS.

O presente Certificado não servirá de prova contra cobrança de quaisquer débitos referentes a contribuições e/ou encargos devidos, decorrentes das obrigações com o FGTS.

Validade: 16/07/2022 a 14/08/2022 ✓

Certificação Número: 2022071601361755559738

Informação obtida em 25/07/2022 14:36:22

A utilização deste Certificado para os fins previstos em Lei esta condicionada a verificação de autenticidade no site da Caixa:
www.caixa.gov.br



PODER JUDICIÁRIO
JUSTIÇA DO TRABALHO

325	J
Nº	tribuna

CERTIDÃO NEGATIVA DE DÉBITOS TRABALHISTAS

Nome: MAQFORT MAQUINAS E EQUIPAMENTOS EIRELI (MATRIZ E FILIAIS)

CNPJ: 07.354.555/0001-80

Certidão nº: 5697475/2022

Expedição: 16/02/2022, às 16:44:01

Validade: 15/08/2022 - 180 (cento e oitenta) dias, contados da data de sua expedição.

Certifica-se que MAQFORT MAQUINAS E EQUIPAMENTOS EIRELI (MATRIZ E FILIAIS), inscrito(a) no CNPJ sob o nº 07.354.555/0001-80, NÃO CONSTA como inadimplente no Banco Nacional de Devedores Trabalhistas.

Certidão emitida com base nos arts. 642-A e 883-A da Consolidação das Leis do Trabalho, acrescentados pelas Leis ns.º 12.440/2011 e 13.467/2017, e no Ato 01/2022 da CGJT, de 21 de janeiro de 2022.

Os dados constantes desta Certidão são de responsabilidade dos Tribunais do Trabalho.

No caso de pessoa jurídica, a Certidão atesta a empresa em relação a todos os seus estabelecimentos, agências ou filiais.

A aceitação desta certidão condiciona-se à verificação de sua autenticidade no portal do Tribunal Superior do Trabalho na Internet (<http://www.tst.jus.br>).

Certidão emitida gratuitamente.

INFORMAÇÃO IMPORTANTE

Do Banco Nacional de Devedores Trabalhistas constam os dados necessários à identificação das pessoas naturais e jurídicas inadimplentes perante a Justiça do Trabalho quanto às obrigações estabelecidas em sentença condenatória transitada em julgado ou em acordos judiciais trabalhistas, inclusive no concernente aos recolhimentos previdenciários, a honorários, a custas, a emolumentos ou a recolhimentos determinados em lei; ou decorrentes de execução de acordos firmados perante o Ministério Público do Trabalho, Comissão de Conciliação Prévia ou demais títulos que, por disposição legal, contiver força executiva.



SINTEGRA/ICMS
Consulta Pública ao Cadastro
Estado do Espírito Santo



Cadastro atualizado até: 04/07/2022

IDENTIFICAÇÃO - PESSOA JURÍDICA

CNPJ: 07.354.555/0001-80 **Inscrição Estadual:** 082.321.39-6

Razão Social : MAQFORT MAQUINAS E EQUIPAMENTOS EIRELI - ME

ENDEREÇO

Logradouro: AVENIDA SETEMBRINO PELISSARI

Número: 233 **Complemento:** LETRA D;SALA MAQ FORT;

Bairro: CENTRO

Município: PINHEIROS **UF:** ES

CEP: 29980000 **Telefone:** (0027) 37652828

INFORMAÇÕES COMPLEMENTARES

Atividade Econômica: COMERCIO VAREJISTA DE EQUIPAMENTOS PARA ESCRITORIO

Data de Início de Atividade: 03/06/2005

Situação Cadastral Vigente: HABILITADO

Data desta Situação Cadastral: 18/04/2007

Regime de Apuração: SIMPLES NACIONAL

A Inscrição Estadual (IE) com situação cadastral vigente **HABILITADO** indica que a empresa está **APTA** a realizar operações como contribuinte do ICMS.

Já a IE com situação cadastral **NÃO HABILITADA** indica que a empresa **NÃO** está **APTA** a realizar operações como contribuinte do ICMS, caso mantenha entre as suas atividades pelo menos um CNAE cuja inscrição estadual seja obrigatória. Caso a empresa não pertença a um CNAE cuja inscrição seja obrigatória e o CNPJ esteja ATIVO (consultar o site da Receita Federal do Brasil - <http://www.receita.fazenda.gov.br>), a empresa poderá ser destinatária de mercadorias, bens e serviços **como CONSUMIDOR FINAL**. Neste caso, o número da Inscrição Estadual NÃO deverá constar em documentos que acobertem operações tributáveis pelo ICMS.

A lista dos CNAEs obrigados à Inscrição Estadual está disponível no endereço:
ftp://ftp.sefaz.es.gov.br/CNAE-F/cnaes_obrigadas_a_inscricao.pdf

OBSERVAÇÃO: Os dados acima são baseados em informações fornecidas pelo contribuinte, estando sujeitos a posterior confirmação pelo Fisco.

Data da Consulta: 04/07/2022

VOLTAR



ESTADO DO ESPÍRITO SANTO
SECRETARIA DE ESTADO DA FAZENDA

327	3
Nº	Índice

Certidão Negativa de Débitos para com a Fazenda Pública Estadual - MOD. 2

Certidão Nº 20220000409718

Identificação do Requerente: CNPJ Nº 07.354.555/0001-80

Certificamos que, até a presente data, não existe débito contra o portador do Cadastro de Pessoa Jurídica acima especificado, ficando ressalvada à Fazenda Pública Estadual o direito de cobrar quaisquer dívidas que venham a ser apuradas.

Certidão emitida via Sistema Eletrônico de Processamento de Dados, nos termos do Regulamento do ICMS/ES, aprovado pelo Decreto nº 1.090-R, de 25 de outubro de 2002.

Certidão emitida em 17/05/2022, válida até 15/08/2022.

A autenticidade deste documento poderá ser confirmada via internet por meio do endereço www.sefaz.es.gov.br ou em qualquer Agência da Receita Estadual.

Vitória, 17/05/2022.

Autenticação eletrônica: 000A.6D35.D650.D325

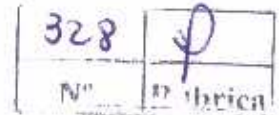
**Prefeitura Municipal de Pinheiros****CERTIDÃO NEGATIVA DE DÉBITOS****CERTIDÃO 2022/0001556**

CERTIFICO: Para os devidos fins que:

MAQFORT MÁQUINAS E EQUIPAMENTOS EIRELI

Devidamente Inscrito sob o CNPJ nº: 07.354.555/0001-80

Av. SETEMBRINO PELISSARI, Nº 233 , CENTRO PINHEIROS - ES, CEP 29980-000

Certificamos que, até a presente data, não existe débitos em nome do(s) requerente(s), qualquer dívida referente a tributos municipais. Ressalvando o direito da Fazenda Municipal, de cobrar quaisquer dívidas que venha a ser apuradas.

Chave de validação da certidão: 20220001556

Validade 30 dias

Emitida Segunda-Feira, 01 de Agosto de 2022

Atenção: Qualquer rasura ou emenda invalidará este documento.

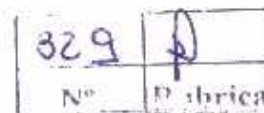

PODER JUDICIÁRIO
 TRIBUNAL DE JUSTIÇA DO ESTADO DO ESPÍRITO SANTO
 R. Des. Homero Mafra, 60 Enseada do Suá, Vitória - ES | CEP: 29.050-275 | Tel: (27) 3334-2000.

**CERTIDÃO NEGATIVA DE PRIMEIRA INSTÂNCIA
 NATUREZA DE RECUPERAÇÃO JUDICIAL E EXTRAJUDICIAL (FALÊNCIA E
 CONCORDATA)**

Dados da Certidão

Razão Social: MAQFORT MAQUINAS E EQUIPAMENTOS EIRELI ✓

CNPJ: 07.354.555/0001-80 ✓

Data de Expedição: 18/07/2022 10:55:07 ✓

Validade: 30 DIAS ✓

Nº da Certidão: * 2020683156 *

-- ENDEREÇO --

Município: PINHEIROS

Bairro: CENTRO

Logradouro: AV SETEMBRINO PELISSARI

Número: 233

Complemento: SALA D.

CEP: 29.980-000

-- CONTATO --

Email: ANDREIAMAQFORT@HOTMAIL.COM

Telefone Fixo: (27) 3765-2828

Telefone Celular: (27) 99998-9845

CERTIFICA que, consultando a base de dados do Sistema de Gerenciamento de Processos do Poder Judiciário do Estado do Espírito Santo (E-Jud, SIEP, PROJUDI e PJe) até a presente data e hora, **NADA CONSTA** contra o solicitante.

Observações

- Certidão expedida gratuitamente através da Internet;
- Os dados do(a) solicitante acima informados são de sua responsabilidade, devendo a titularidade ser conferida pelo interessado e/ou destinatário;
- O prazo de validade desta certidão é de 30 (trinta) dias, contados da data da expedição, conforme disposto no art. 467 do Código de Normas da Corregedoria Geral da Justiça. Após essa data será necessária a emissão de uma nova certidão;
- A autenticidade desta certidão poderá ser confirmada na página do Tribunal de Justiça do Estado do Espírito Santo - www.tjes.jus.br -, utilizando o número da certidão acima identificado;
- Em relação as comarcas da entrância especial (Vitória/Vila Velha/Cariacica/Serra/Viana), as ações de: execução fiscal estadual, falência e recuperação judicial, e auditoria militar, tramitam, apenas, no juízo de Vitória;
- As ações de natureza cível abrangem inclusive aquelas que tramitam nas varas de Órfãos e Sucessões (Tutela, Curatela, Interdição,...), Juizado Especial Cível, Juizado Especial da Fazenda Pública, Execução Fiscal e Execução Patrimonial (observado o item e);
- As ações de natureza criminal abrangem, dentre outras: as de auditoria militar e de juizados especiais criminais;
- As matérias atinentes as varas de família e infância e juventude são objeto de certidão específica;
- A base de dados do sistema de gerenciamento processual (1ª INSTÂNCIA: eJUD, SIEP, PROJUDI, PJe-1G; 2ª INSTÂNCIA: Sistema de Segunda Instância, PJe-2G) contém o registro de todos os processos distribuídos no Judiciário do Estado do Espírito Santo, com exceção do SEEU;
- A certidão negativa referente ao Sistema Eletrônico de Execução Unificado - SEEU deverá ser requerida ao Cartório do Ofício de Distribuidor da Comarca, conforme Ato Normativo Conjunto nº. 009/2021.

Termo de Abertura

330	
Nº	Fabrica

Nome do Livro: DIÁRIO

Nº de Ordem: 19

O presente livro do tipo DIÁRIO contém registros numerados, do nº 01 ao nº 55, e servirá para a escrituração dos lançamentos próprios da empresa MAQFORT MAQUINAS E EQUIPAMENTOS EIRELI - ME, município Pinheiros, CNPJ nº 07.354.555/0001-80, Número de Registro (NIRE) 32600092042.

DECLARAÇÃO DE RESPONSABILIDADE

Declaro(amos), sob as penas da Lei, que o livro apresentado para autenticação preenche todas as formalidades legais exigíveis, bem como que estou(amos) devidamente habilitado(s) para assinatura dos termos de abertura e de encerramento do livro.

Data do arquivamento dos atos constitutivos: 02/05/2005

Ato constitutivo: 32201165747



Pinheiros, 01/01/2021

JAILSON ANTENOR ZAMBON
CONTADOR
CRC/ES 9631

MAQFORT MAQUINAS E EQUIPAMENTOS EIRELI -
ME
PESSOA JURÍDICA
CNPJ 07.354.555/0001-80



Descrição	Saldo Anterior	Débito	Crédito	Saldo Atual
[7]Ativo	1.800.642,46D	4.628.744,63	2.838.109,47	3.591.277,62D
[14]Circulante	1.800.642,46D	4.628.744,63	2.838.109,47	3.591.277,62D
[21]Disponível	785.493,90D	3.838.813,60	2.838.109,47	1.786.198,03D
[28]Numerários em caixa	785.493,90D	3.838.813,60	2.838.109,47	1.786.198,03D
[35]Caixa	785.493,90D	3.838.813,60	2.838.109,47	1.786.198,03D
[315]Materiais de Uso/Consumo	1.015.148,56D	789.931,03	0,00	1.805.079,59D
[644]Passivo	1.800.642,46C	92.318,19	1.882.953,35	3.591.277,62C
[651]Circulante	22.165,42C	92.318,19	81.665,41	11.512,64C
[812]Salários e contribuições previdenciárias	22.165,42C	90.818,19	80.165,41	11.512,64C
[819]Salários a pagar	2.399,68C	18.000,00	18.000,00	2.399,68C
[833]INSS a recolher	119,32C	1.551,16	1.551,16	119,32C
[840]FGTS a recolher	12,00C	1.440,00	1.440,00	12,00C
[2772]Simples/Simples Nacional a Recolher	19.634,42C	69.827,03	59.174,25	8.981,64C
[910]Provisões	0,00C	1.500,00	1.500,00	0,00C
[917]13º Salário	0,00C	1.500,00	1.500,00	0,00C
[931]Patrimônio líquido	1.778.477,04C	0,00	1.801.287,94	3.579.764,98C
[938]Capital Social	88.000,00C	0,00	0,00	88.000,00C
[945]Capital Integralizado	88.000,00C	0,00	0,00	88.000,00C
[952]Capital Integralizado - Sócio A	88.000,00C	0,00	0,00	88.000,00C
[1022]Lucros / Prejuízos acumulados	1.690.477,04C	0,00	1.801.287,94	3.491.764,98C
[1029]Lucros Acumulados	1.690.477,04C	0,00	1.801.287,94	3.491.764,98C
[1176]Receita	0,00C	3.897.987,85	3.897.987,85	0,00C
[1183]Receita bruta s/ vendas e serviços	0,00C	3.897.987,85	3.897.987,85	0,00C
[1190]Receita bruta de venda	0,00C	3.897.987,85	3.897.987,85	0,00C
[1211]Revenda de mercadorias	0,00C	3.838.813,60	3.838.813,60	0,00C
[2800]Simples/Simples Nacional	0,00	59.174,25	59.174,25	0,00
[1449]Despesas	0,00D	2.768.282,44	2.768.282,44	0,00D
[1456]Custos diretos da produção	0,00D	2.714.342,44	2.714.342,44	0,00D
[1477]Outros materiais diretos	0,00D	2.685.062,24	2.685.062,24	0,00D
[1498]Mercadorias	0,00D	2.685.062,24	2.685.062,24	0,00D
[1505]Mão de obra direta	0,00D	18.000,00	18.000,00	0,00D
[1512]Salários e ordenados	0,00D	18.000,00	18.000,00	0,00D
[1610]Outros custos diretos	0,00D	11.280,20	11.280,20	0,00D
[1631]Combustível	0,00D	11.280,20	11.280,20	0,00D
[1638]Custos indiretos da produção	0,00D	53.940,00	53.940,00	0,00D
[1736]Utilidades e serviços	0,00D	17.400,00	17.400,00	0,00D
[1743]Luz	0,00D	6.000,00	6.000,00	0,00D
[1750]Telefone	0,00D	4.800,00	4.800,00	0,00D
[1757]Água / Esgoto	0,00D	2.400,00	2.400,00	0,00D
[1806]Serviços prestados	0,00D	4.200,00	4.200,00	0,00D
[1841]Mão de obra indireta	0,00D	16.140,00	16.140,00	0,00D
[1848]Pró-labore administração	0,00D	13.200,00	13.200,00	0,00D
[1897]13º Salário	0,00D	1.500,00	1.500,00	0,00D
[1925]FGTS	0,00D	1.440,00	1.440,00	0,00D
[1995]Aluguéis e arrendamento	0,00D	20.400,00	20.400,00	0,00D
[2002]Aluguéis de imóveis	0,00D	8.400,00	8.400,00	0,00D

Descrição	Saldo Anterior	Débito	Crédito	Saldo Atual
[2681]Alugueis de Veiculos	0,00	12.000,00	12.000,00	0,00
[2408]Apuração de resultado	0,00D	789.931,03	789.931,03	0,00D
[2415]Exercício corrente	0,00D	789.931,03	789.931,03	0,00D
[2436]Resultado do exercício	0,00D	789.931,03	789.931,03	0,00D

332	0
Nº	Fabrica

Pinheiros, 31 de dezembro de 2021.

 ALEXSANDRO DOS SANTOS SOUSA
 Administrador
 CPF: 08573496789

 JAILSON ANTENOR ZAMBON
 TEC.CONTABIL
 CPF:045.892.287-00 CRC: 9631

Descrição	Classificação	Conta	Exercício Atual	Exercício Anterior
			Nº	Descrição
Receita			333	0
Receita bruta s/ vendas e serviços				
Receita bruta de venda				
Revenda de mercadorias	3-1-01-03	1211	3.838.813,60C	1.279.923,15C
Simplex/Simplex Nacional	3-1-01-04	2800	59.174,25D	74.178,96D
=Receita bruta de venda			**3.779.639,35C	**1.205.744,19C
=T o t a l - Receita bruta s/ vendas e serviços			**3.779.639,35C	**1.205.744,19C
=T o t a l - Receita			**3.779.639,35C	**1.205.744,19C

Descrição	Classificação	Conta	Exercício Atual	Exercício Anterior
Despesas				
Custos diretos da produção				
Outros materiais diretos				
Mercadorias	4-1-02-03	1498	2.685.062,24D	580.492,61D
=Outros materiais diretos			**2.685.062,24D	****580.492,61D
Mão de obra direta				
Salários e ordenados	4-1-03-01	1512	18.000,00D	18.000,00D
=Mão de obra direta			*****18.000,00D	*****18.000,00D
Outros custos diretos				
Combustível	4-1-04-03	1631	11.280,20D	9.274,52D
=Outros custos diretos			*****11.280,20D	*****9.274,52D
=T o t a l - Custos diretos da produção			**2.714.342,44D	****607.767,13D
Custos indiretos da produção				
Utilidades e serviços				
Luz	4-2-05-01	1743	6.000,00D	4.200,00D
Telefone	4-2-05-02	1750	4.800,00D	4.200,00D
Água / Esgoto	4-2-05-03	1757	2.400,00D	1.860,00D
Serviços prestados	4-2-05-10	1806	4.200,00D	3.600,00D
=Utilidades e serviços			*****17.400,00D	*****13.860,00D
Mão de obra indireta				
Pró-labore administração	4-2-07-01	1848	13.200,00D	12.540,00D
13º Salário	4-2-07-09	1897	1.500,00D	1.500,00D
FGTS	4-2-07-13	1925	1.440,00D	1.332,00D
=Mão de obra indireta			*****16.140,00D	*****15.372,00D
Aluguéis e arrendamento				
Aluguéis de imóveis	4-2-10-01	2002	8.400,00D	6.000,00D
Aluguéis de Veículos	4-2-10-03	2681	12.000,00D	12.000,00D
=Aluguéis e arrendamento			*****20.400,00D	*****18.000,00D
=T o t a l - Custos indiretos da produção			*****53.940,00D	*****47.232,00D
=T o t a l - Despesas			**2.768.282,44D	****654.999,13D

334	φ
Nº	Processo

Descrição	Classificação	Conta	Exercício	
			Atual	Anterior
Apuração de resultado				
Exercício corrente				
Resultado do exercício	5-1-01-02	2436	789.931,03C	689.641,99C
=T o t a l - Exercício corrente			****789.931,03C	****689.641,99C
=T o t a l - Apuração de resultado			****789.931,03C	****689.641,99C

335	4
Nº	Exercício

RESULTADO DO EXERCÍCIO

RECEITAS-----> 3.779.639,35C
 DESPESAS + CUSTO-----> 1.978.351,41D
 LUCRO LÍQUIDO DO EXERCÍCIO: ***1.801.287,94



336	
Nº	rubrica

IMPORTA A PRESENTE DEMONSTRAÇÃO DE RESULTADO COM LUCRO DE 1.801.287,94 (UM MILHÃO, OITOCENTOS E UM MIL, DUZENTOS E OITENTA E SETE Reais E NOVENTA E QUATRO CENTAVOS) DE ACORDO COM A DOCUMENTAÇÃO QUE NOS FOI APRESENTADA.

PINHEIROS, 31 DE DEZEMBRO DE 2021

ALEXSANDRO DOS SANTOS SOUSA

Administrador

CPF: 08573496789

JAILSON ANTENOR ZAMBON

TEC.CONTABIL

CPF: 045.892.287-00 CRC: 9631



Balanco Patrimonial Encerrado em 31/12/2021

Diário: 19

Folha: 43

Descrição	Nota	Classificação	Exercicio Atual	Exercicio Anterior
Caixa (35)		1-1-01-01-01	1.786.198,03D	785.493,90D
=Numerários em caixa			**1.786.198,03D	****785.493,90D
Numerários em caixa (28)				
Banco conta movimento (42)				
Aplicações (70)				
=Disponível			**1.786.198,03D	****785.493,90D
Disponível (21)				
Cientes (98)				
Adiantamento a fornecedor (126)				
Contas correntes empregados (140)				
Aplicações financeiras (168)				
Titulos a receber (182)				
Impostos diversos a compensar (196)				
Estoques (280)				
Materiais de Uso/Consumo (315)		1-1-12-09	1.805.079,59D	1.015.148,56D
Titulos e valores mobiliários (322)				
Despesas antecipadas (336)				
=T o t a l - Circulante			**3.591.277,62D	***1.800.642,46D
Circulante (14)				
Aplicações em Incentivos Fiscais (518)				
Realizável a longo prazo (511)				
Investimentos (392)				
Imobilizado (420)				
Depreciação / Amortização (469)				
Despesas Pre-Operacionais (532)				
Amortização das Despesas Pre-Operacionais (2555)				
Permanente (385)				
Banco conta caução (546)				
Banco conta vinculada (567)				
Produtos em exposição (588)				
Mercadoria simples remessa de terceiros (602)				
Mercadoria simples remessa fabricação (616)				
Recebito. merc. p/ industr.- Matriz/Filial (630)				

337
Nº 11
11/12/2021

Sob as penas da lei, declaramos que as informações aqui contidas são verdadeiras e nos responsabilizamos por todas elas de acordo com a documentação que nos foi apresentada.

ALEXSANDRO DOS SANTOS SOUSA
Administrador
CPF: 08573496789
RG: Data Expedição:

JAILSON ANTENOR ZAMBON
CRC. 9631 CNPJ: 325200028006
JAILSON ANTENOR ZAMBON
Tec. Contabil
CPF: 045.892.287-00 CRC: 9631
RG: 1267548 Data Expedição: 18/01/1993

Balanco Patrimonial Encerrado em 31/12/2021

Diário: 19

Folha: 44

Descrição	Nota	Classificação	Exercício Atual	Exercício Anterior
=Total - Ativo			**3.591.277,62D	**1.800.642,46D

Sob as penas da lei, declaramos que as informações aqui contidas são verdadeiras e nos responsabilizamos por todas elas de acordo com a documentação que nos foi apresentada.

338	
Nº	Empreiteira

ALEXANDRO DOS SANTOS SOUSA

Administrador
CPF: 08573496789
RG: Data Expedição:

JAILSON ANTENOR ZAMBON

CRC: 9631 CNPJ: 325200028006
JAILSON ANTENOR ZAMBON
Téc. Contabil
CPF: 045 892.287-00 CRC: 9631
RG: 1267548 Data Expedição: 18/01/1993



Balanco Patrimonial Encerrado em 31/12/2021

Diário: 19

Folha: 45

Descrição	Nota	Classificação	Exercicio Atual	Exercicio Anterior
Conta de compensação (539)				
Ativo (7)	1			
Empréstimo p/ capital de giro (658)				
Fornecedores (700)				
Imposto a pagar / recolher (728)				
Salários a pagar (819)		2-1-06-01	2.399,68C	2.399,68C
INSS a recolher (833)		2-1-06-03	119,32C	119,32C
FGTS a recolher (840)		2-1-06-05	12,00C	12,00C
Simples/Simples Nacional a Recolher (2772)		2-1-06-09	8.981,64C	19.634,42C
=Salários e contribuições previdenciárias			*****11.512,64C	*****22.165,42C
Salários e contribuições previdenciárias (812)				
Títulos a pagar (861)				
Credores diversos (875)				
Contas a pagar (889)				
13º Salário (917)		2-1-10-01	0,00C	0,00C
=Provisões			*****0,00C	*****0,00C
=T o t a l - Circulante			*****11.512,64C	*****22.165,42C
Provisões (910)				
Circulante (651)				
Empréstimo Bancário (2576)				
Passivo Exigível a Longo Prazo (2569)				
Receitas de Exercícios Futuros (1057)				
Custos de Exercícios Futuros (2590)				
Resultado de Exercícios Futuros (1050)				
Capital Integralizado - Sócio A (952)		2-4-01-01-01	88.000,00C	88.000,00C
=Capital Integralizado			*****88.000,00C	*****88.000,00C
Capital Integralizado (945)				
Capital à Realizar (2513)				
Correção Monetária do Capital (2534)				
=Capital Social			*****88.000,00C	*****88.000,00C
Capital Social (938)				
Reserva de capital (966)				
Reservas de reavaliação (987)				

Sob as penas da lei, declaramos que as informações aqui contidas são verdadeiras e nos responsabilizamos por todas elas de acordo com a documentação que nos foi apresentada.

ALEXSANDRO DOS SANTOS SOUSA
Administrador
CPF: 08573496789
RG: Data Expediçã:

JAILSON ANTENOR ZAMBON
CRC: 9631 CNPJ: 325200028006
JAILSON ANTENOR ZAMBON
Tec Contabil
CPF: 045.892.287-00 CRC: 9631
RG: 1267548 Data Expediçã: 18/01/1993

Balanco Patrimonial Encerrado em 31/12/2021

Diário: 19

Folha: 46

Descrição	Nota	Classificação	Exercício Atual	Exercício Anterior
Reservas de lucros (1008)				
Lucros Acumulados (1029)		2-4-05-01	3.491.764,98C	1.690.477,04C
=Lucros / Prejuizos acumulados			**3.491.764,98C	**1.690.477,04C
=T o t a l - Patrimônio líquido			**3.579.764,98C	**1.778.477,04C
Lucros / Prejuizos acumulados (1022)				
Patrimônio líquido (931)				
Duplicatas caucionadas (1078)				
Duplicatas vinculadas (1092)				
Efeitos em cobrança (1113)				
Produtos em demonstração (1120)				
Simplex remessa mercadorias de terceiros (1134)				
Simplex remessa mercadoria p/ fabricação (1148)				
Remessa merc. p/ industr. matriz e filial (1162)				
=T o t a l - Passivo			**3.591.277,62C	**1.800.642,46C

Sob as penas da lei, declaramos que as informações aqui contidas são verdadeiras e nos responsabilizamos por todas elas de acordo com a documentação que nos foi apresentada.

ALEXSANDRO DOS SANTOS SOUSA
Administrador
CPF: 08573496789
RG. Data Expedição:

JAILSON ANTENOR ZAMBON
CRC: 9631 CNPJ: 325200028006
JAILSON ANTENOR ZAMBON
Tec Contabil
CPF: 045.892.287-00 CRC: 9631
RG. 1267548 Data Expedição: 18/01/1993

Balanco Patrimonial Encerrado em 31/12/2021

Diário: 19

Folha: 47

Descrição	Nota	Classificação	Exercício Atual	Exercício Anterior
-----------	------	---------------	-----------------	--------------------

Contas de compensação (1071)

Passivo (644)

Sob as penas da lei, declaramos que as informações aqui contidas são verdadeiras e nos responsabilizamos por todas elas de acordo com a documentação que nos foi apresentada.

341	0
Nº	Índice

ALEXSANDRO DOS SANTOS SOUSA

Administrador

CPF: 08573496789

RG: Data Expedição:

JAILSON ANTENOR ZAMBON

CRC: 9631 CNPJ: 325200028006

JAILSON ANTENOR ZAMBON

Tec. Contabil

CPF: 045.892.287-00 CRC: 9631

RG: 1267548 Data Expedição: 18/01/1993

MAQFORT MAQUINAS E EQUIPAMENTOS EIRELI

Notas Explicativas de 01/01/2021 até 31/12/2021

342	50
Nº	1º Série

JAILSON ANTENOR ZAMBON

Diário: 19

Folha: 48

- 1- Sem qualquer reserva, a empresa declara que estas Demonstrações contábeis foram elaboradas rigorosamente de acordo com a Norma Brasileira de Contabilidade definidas pela Resolução CFC 1.328/2011;
- 2- A empresa encontra-se estabelecida na **Av. Setembrino Pelissari, 233 - D, Bairro Centro, Pinheiros/ES - CEP 29980-000** e tem como sua atividade principal o **Comercio Varejista de Equipamentos para Escritório - CNAE nº 4789-0/07**;
- 3- As principais práticas e políticas contábeis adotadas são: Regime de Competência e depreciação calculada pela vida útil estimada, sobre o valor residual;
- 4- O capital social, totalmente integralizado é de **R\$ 88.000,00 (oitenta e oito mil reais)** dividido em 88.000 quotas no valor de R\$ 1,00 (um real) cada uma, assim distribuída para o titular o Sr. **ALEXSANDRO DOS SANTOS SOUSA - R\$ 88.000,00 (oitenta e oito mil reais) - 100%**, do capital integralizado.
- 5- A empresa iniciou suas atividades no dia **02/05/2005** e o seu contrato devidamente registrado na **JUCEES sob o nº 32600092042** na sessão do dia **02/05/2005**;
- 6- A empresa não tem contingências passivas de caráter trabalhista, previdenciárias e fiscais;
- 7 - A empresa adota o método de comércio varejista para pessoas físicas, jurídicas e públicas;
- 8- Por se tratar de uma **Microempresa** enquadrada no simples nacional, os impostos são pagos através do sistema do simples nacional;
- 9- A empresa **MAQFORTE MAQUINAS E EQUIPAMENTOS EIRLI**, não tem até a presente data nenhum contrato de leasing financeiro;
- 10- Durante o Ano de **2021** não houve distribuição de lucros para o Titular;

Sob as penas da lei, declaramos que as informações aqui contidas são verdadeiras e nos responsabilizamos por todas elas de acordo com a documentação que nos foi apresentada.

ALEXSANDRO DOS SANTOS SOUSA
Administrador
CPF: 08573496789
RG: Data Expedição:

JAILSON ANTENOR ZAMBON
CRC: 9631 CNPJ: 325200028006
JAILSON ANTENOR ZAMBON
Tec. Contabil
CPF: 045.892.287-00 CRC: 9631
RG: 1267548 Data Expedição: 18/01/1993

343	φ
Nº	22/5/2021

IMPORTA O PRESENTE BALANÇO PATRIMONIAL SOMANDO NO ATIVO E NO PASSIVO 3.591.277,62 (TRÊS MILHÕES, QUINHENTOS E NOVENTA E UM MIL, DUZENTOS E SETENTA E SETE REAIS E SESSENTA E DOIS CENTAVOS) DE ACORDO COM A DOCUMENTAÇÃO QUE NOS FOI APRESENTADA.

Pinheiros, 31 de dezembro de 2021

ALEXSANDRO DOS SANTOS SOUSA

Administrador

CPF: 08573496789

RG: Orgão:

Expedição:

JAILSON ANTENOR ZAMBON

TEC. CONTABIL

CPF: 045.892.287-00 CRC: 9631

RG: 1267548 Orgão: SSP/ES

Expedição: 18/01/1993

344
Nº
P. 12/2021

RENTABILIDADE DO INVESTIMENTO TOTAL

RESULTADO ANTES DAS PROVISÕES

0,00

ATIVO = 0,00
3.591.277,62

QUANTO MAIOR, MELHOR. O RESULTADO É DE 0% DO INVESTIMENTO TOTAL.

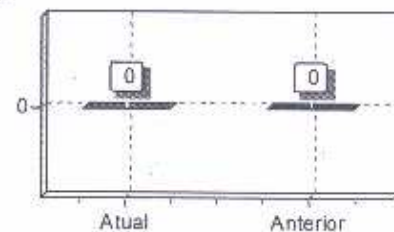

RENTABILIDADE DO CAPITAL PRÓPRIO

RESULTADO ANTES DAS PROVISÕES

0,00

PATRIMÔNIO LÍQUIDO = 0,00
1.778.477,04

QUANTO MAIOR, MELHOR. O RESULTADO É DE 0% DO CAPITAL PRÓPRIO.

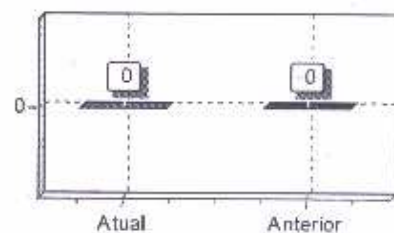

RENTABILIDADE DO ATIVO ROA

LUCRO/PREJUÍZO

0,00

ATIVO = 0,00
3.591.277,62

QUANTO MAIOR, MELHOR. A EMPRESA OBTÉM R\$0,00 DE LUCRO PARA CADA R\$100,00 DE INVESTIMENTO TOTAL.

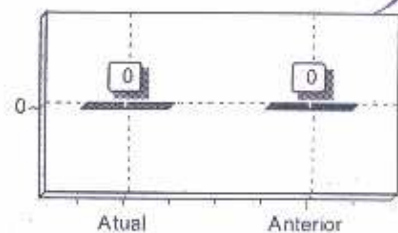

RENTABILIDADE DO PATRIMÔNIO LÍQUIDO ROE

LUCRO/PREJUÍZO

0,00

PATRIMÔNIO LÍQUIDO = 0,00
1.778.477,04

QUANTO MAIOR, MELHOR. A EMPRESA OBTÉM R\$0,00 DE LUCRO PARA CADA R\$100,00 DE CAPITAL PRÓPRIO INVESTIDO, EM MÉDIA.

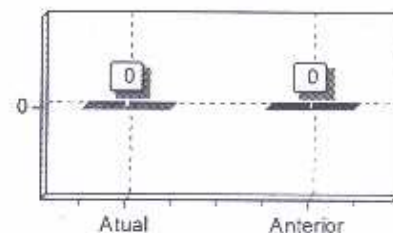

ENDIVIDAMENTO TOTAL

PASSIVO CIRCULANTE + PASSIVO NÃO CIRCULANTE (OBRIGAÇÕES A L.P)

11.512,64

ATIVO = 0,00
3.591.277,62

QUANTO MENOR, MELHOR. O CAPITAL DE TERCEIROS REPRESENTA 0% DO ATIVO TOTAL.

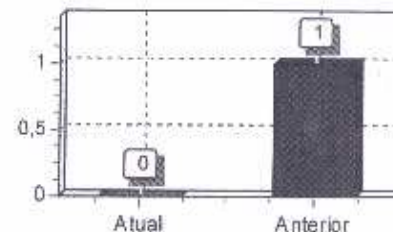

(Handwritten signature)

GRAU DE ENDIVIDAMENTO

PASSIVO CIRCULANTE + PASSIVO NÃO CIRCULANTE (OBRIGAÇÕES A LP)	11.512,64	
<hr/>		
PATRIMÔNIO LÍQUIDO	1.778.477,04	= 0,01

QUANTO MENOR, MELHOR. O CAPITAL DE TERCEIROS EQUIVALE A 1% DO CAPITAL PRÓPRIO.

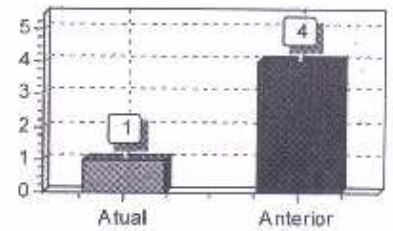

COMPOSIÇÃO DE ENDIVIDAMENTO

PASSIVO CIRCULANTE	11.512,64	
<hr/>		
PASSIVO CIRCULANTE + PASSIVO NÃO CIRCULANTE (OBRIGAÇÕES A LP)	11.512,64	= 1,00

QUANTO MENOR, MELHOR. AS OBRIGAÇÕES A CURTO PRAZO REPRESENTAM 100% DAS OBRIGAÇÕES TOTAIS.

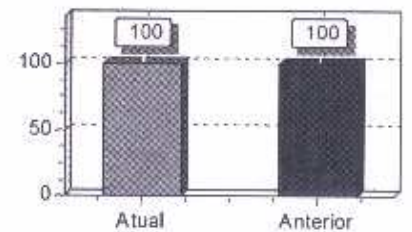

CAPITAL DE GIRO TERCEIROS

PATRIMÔNIO LÍQUIDO + RESULTADO DE EXERCÍCIOS FUTUROS	1.778.477,04	
<hr/>		
ATIVO	3.591.277,62	= 0,50

QUANTO MENOR, MELHOR. O CAPITAL DE TERCEIROS REPRESENTA 50% DO ATIVO TOTAL.

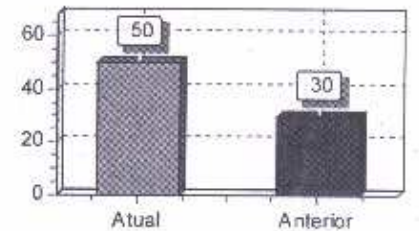

CAPITAL DE GIRO PRÓPRIO

PATRIMÔNIO LÍQUIDO	1.778.477,04	
<hr/>		
ATIVO CIRCULANTE	3.591.277,62	= 0,50

QUANTO MAIOR, MELHOR. O CAPITAL PRÓPRIO REPRESENTA 50% DO ATIVO CIRCULANTE.

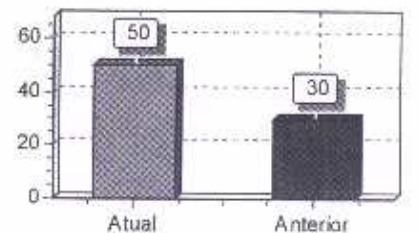

SOLVÊNCIA GERAL

ATIVO	3.591.277,62	
<hr/>		
PASSIVO CIRCULANTE + PASSIVO NÃO CIRCULANTE (OBRIGAÇÕES A LP)	11.512,64	= 311,94

QUANTO MAIOR, MELHOR. O INVESTIMENTO TOTAL EQUIVALE A 31194% DO CAPITAL DE TERCEIROS.

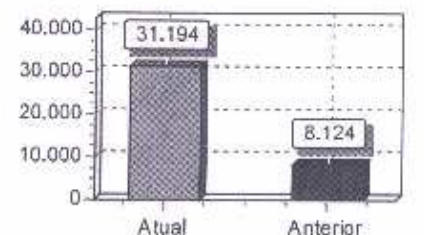

PARTICIPAÇÃO DE TERCEIROS

PASSIVO CIRCULANTE + PASSIVO NÃO CIRCULANTE (OBRIGAÇÕES A LP)	11.512,64	
ATIVO	3.591.277,62	= 0,00

QUANTO MENOR, MELHOR. O CAPITAL DE TERCEIROS REPRESENTA 0% DO INVESTIMENTO TOTAL.

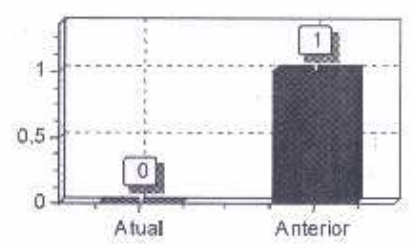

MARGEM LÍQUIDA

LUCRO/PREJUÍZO DO EXERCÍCIO (X 100)	0,00	
VENDAS LÍQUIDAS	0,00	= 0,00

QUANTO MAIOR, MELHOR. A EMPRESA OBTÉM R\$0,00 DE LUCRO PARA CADA R\$100,00 VENDIDOS

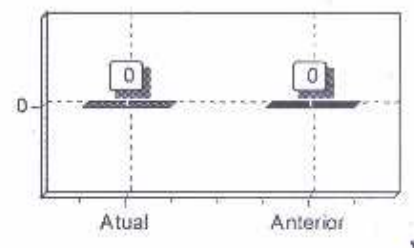

LIQUIDEZ GERAL

ATIVO CIRCULANTE + ATIVO REALIZÁVEL A LP	3.591.277,62	
PASSIVO CIRCULANTE + PASSIVO NÃO-CIRCULANTE (OBRIGAÇÕES A LP)	11.512,64	= 311,94

QUANTO MAIOR, MELHOR. A EMPRESA POSSUI R\$311,94 DE ATIVO CIRCULANTE E ATIVO REALIZÁVEL A LONGO PRAZO PARA CADA R\$1,00 DE DÍVIDA TOTAL.

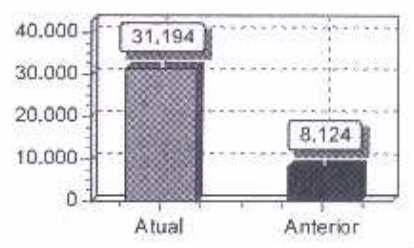

LIQUIDEZ CORRENTE

ATIVO CIRCULANTE	3.591.277,62	
PASSIVO CIRCULANTE	11.512,64	= 311,94

QUANTO MAIOR, MELHOR. A EMPRESA POSSUI R\$311,94 DE ATIVO CIRCULANTE PARA CADA R\$1,00 DE DÍVIDA DE CURTO PRAZO.

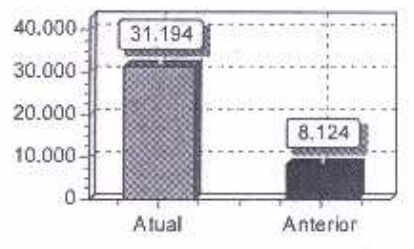

LIQUIDEZ SECA

ATIVO CIRCULANTE - ESTOQUES	1.805.079,59	
PASSIVO CIRCULANTE	11.512,64	= 156,79

QUANTO MAIOR, MELHOR. A EMPRESA POSSUI R\$156,79 DE ATIVO CIRCULANTE PARA CADA R\$1,00 DE DÍVIDA DE CURTO PRAZO, SEM COMPROMETER OS ESTOQUES

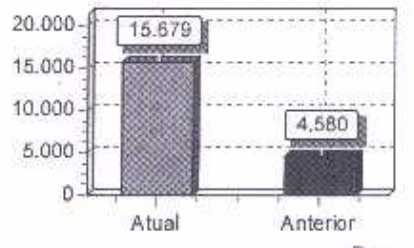

LIQUIDEZ IMEDIATA

ATIVO DISPONÍVEL	1.786.198,03	
<hr/>		= 155,15
PASSIVO CIRCULANTE	11.512,64	

QUANTO MAIOR, MELHOR. A EMPRESA POSSUI R\$155,15 DE DISPONIBILIDADES PARA CADA R\$1,00 DE DÍVIDA DE CURTO PRAZO.

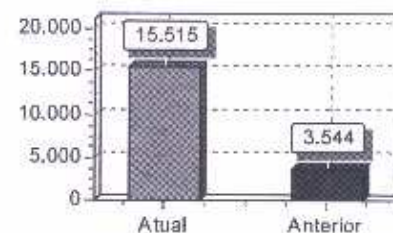

LIQUIDEZ DE RECURSOS PRÓPRIOS

ATIVO CIRCULANTE - PASSIVO CIRCULANTE	3.579.764,98	
<hr/>		= 2,01
PATRIMÔNIO LÍQUIDO	1.778.477,04	

QUANTO MAIOR, MELHOR. A DEPENDÊNCIA DE CAPITALIZAÇÃO A CURTO PRAZO É DE 201%.

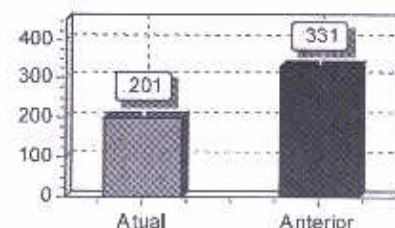

CAPITALIZAÇÃO

PATRIMÔNIO LÍQUIDO	1.778.477,04	
<hr/>		= 0,50
ATIVO	3.591.277,62	

QUANTO MAIOR, MELHOR. O CAPITAL PRÓPRIO EQUIVALE A 50% DO INVESTIMENTO TOTAL.

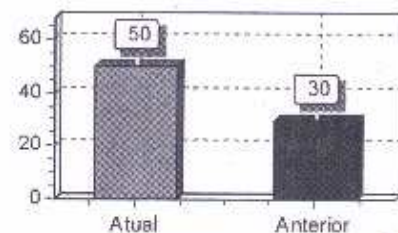

GIRO DO ATIVO

VENDAS LÍQUIDAS	0,00	
<hr/>		= 0,00
ATIVO	3.591.277,62	

QUANTO MAIOR, MELHOR. A EMPRESA VENDEU R\$0,00 PARA CADA R\$1,00 DE INVESTIMENTO TOTAL.

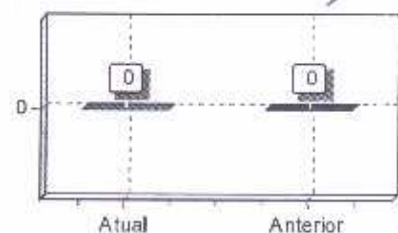

IMOBILIZAÇÃO DO PATRIMÔNIO LÍQUIDO

ATIVO NÃO CIRCULANTE (EXCETO ATIVO REALIZÁVEL A LP)	3.591.277,62	
<hr/>		= 2,02
PATRIMÔNIO LÍQUIDO	1.778.477,04	

QUANTO MENOR, MELHOR. A IMOBILIZAÇÃO REPRESENTA 202% DO CAPITAL PRÓPRIO.

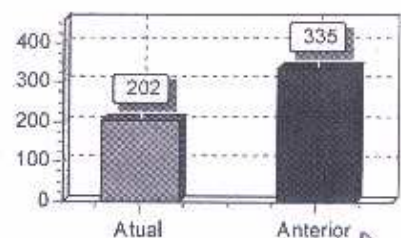

IMOBILIZAÇÃO DOS RECURSOS NÃO CORRENTES

ATIVO NÃO CIRCULANTE (EXCETO ATIVO REALIZÁVEL A LP)	3.591.277,62	
<hr/>		= 2,02
PATRIMÔNIO LÍQUIDO + PASSIVO NÃO-CIRCULANTE (OBRIGAÇÕES A LP)	1.778.477,04	

QUANTO MENOR, MELHOR. 202% DOS RECURSOS NÃO CORRENTES FORAM DESTINADOS À IMOBILIZAÇÃO.

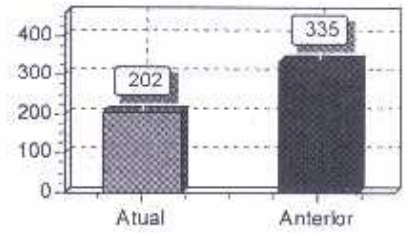

IMOBILIZAÇÃO DO INVESTIMENTO TOTAL

ATIVO NÃO CIRCULANTE (EXCETO ATIVO REALIZÁVEL A LP)	3.591.277,62	
<hr/>		= 1,00
ATIVO	3.591.277,62	

QUANTO MENOR, MELHOR. A IMOBILIZAÇÃO REPRESENTA 100% DO INVESTIMENTO TOTAL.

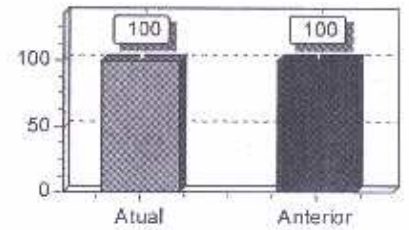

SOB AS PENAS DA LEI, DECLARAMOS QUE AS INFORMAÇÕES AQUI CONTIDAS SÃO VERDADEIRAS E NOS RESPONSABILIZAMOS POR TODAS ELAS DE ACORDO COM A DOCUMENTAÇÃO QUE NOS FOI APRESENTADA.

PINHEIROS, 31 DE DEZEMBRO DE 2021.

ALEXSANDRO DOS SANTOS SOUSA
Administrador
CPF: 08573496789
RG: Data Expedição:

JAILSON ANTENOR ZAMBON
CRC: 9631 CNPJ: 325200028006
JAILSON ANTENOR ZAMBON
Tec. Contabil
CPF: 045.892.287-00 CRC: 9631
RG: 1267548 Expedição: 18/01/1993

MAQFORT MAQUINAS E EQUIPAMENTOS EIRELI

Demonstração das Mutações do Patrimônio Líquido de 01/01/2021 até 31/12/2021

JAILSON ANTENOR ZAMBON

Diário: 19 Folha: 55

Descrição	Exercício Atual	Exercício Anterior
CAPITAL SOCIAL		
CAPITAL SOCIAL SUBSCRITO	R\$0,00C	R\$0,00C
CAPITAL SOCIAL INTEGRALIZADO	R\$88.000,00C	R\$88.000,00C
RESERVAS		
RESERVA DE CAPITAL	R\$0,00C	R\$0,00C
RESERVA DE LUCROS	R\$0,00C	R\$0,00C
LUCROS		
LUCROS OU PREJUÍZOS ACUMULADOS	R\$0,00C	R\$0,00C
TOTAL	R\$88.000,00C	R\$88.000,00C

349	3º	Assin.
Nº		

SOB AS PENAS DA LEI, DECLARAMOS QUE AS INFORMAÇÕES AQUI CONTIDAS SÃO VERDADEIRAS E NOS RESPONSABILIZAMOS POR TODAS ELAS DE ACORDO COM A DOCUMENTAÇÃO QUE NOS FOI APRESENTADA.

PINHEIROS, 31 DE DEZEMBRO DE 2021.

 ALEXSANDRO DOS SANTOS SOUSA
 Administrador
 CPF: 08573496789
 RG: Data Expedição:

 JAILSON ANTENOR ZAMBON
 CRC: 9631 CNPJ: 325200028006
 JAILSON ANTENOR ZAMBON
 Tec. Contabil
 CPF: 045.892.287-00 CRC: 9631
 RG: 1267548 Expedição: 18/01/1993

Termo de Encerramento

350	1
Nº	º Livro

Nome do Livro: DIÁRIO

Nº de Ordem: 19

O presente livro do tipo DIÁRIO contém páginas numeradas, do nº 01 ao nº 55, e serviu para escrituração no período de 01/01/2021 a 31/12/2021, da empresa MAQFORT MAQUINAS E EQUIPAMENTOS EIRELI - ME.

Pinheiros, 31/12/2021

JAILSON ANTENOR ZAMBON
CONTADOR
CRC/ES 9631

MAQFORT MAQUINAS E EQUIPAMENTOS EIRELI -
ME
PESSOA JURÍDICA
CNPJ 07.354.555/0001-80





351	
Nº	11/2022

ASSINATURA ELETRÔNICA

Certificamos que o ato da empresa MAQFORT MAQUINAS E EQUIPAMENTOS EIRELI - ME consta assinado digitalmente por:

IDENTIFICAÇÃO DO(S) ASSINANTE(S)	
CPF/CNPJ	Nome
04589228700	JAILSON ANTENOR ZAMBON
07354555000180	MAQFORT MAQUINAS E EQUIPAMENTOS EIRELI



CONFORME ART. 10 DA IN DREI 82/2021,
CERTIFICO A AUTENTICAÇÃO AUTOMÁTICA EM 23/06/2022 10:25 SOB Nº
20221011595.
PROTOCOLO: 221011595 DE 23/06/2022. NIRE: 32600092042.
MAQFORT MAQUINAS E EQUIPAMENTOS EIRELI - ME

JUNTA COMERCIAL DO ESTADO DO ESPÍRITO SANTO
RESPONSÁVEL PELA AUTENTICAÇÃO
VITÓRIA, 23/06/2022
simplifica.es.gov.br



352
Nº 1
Pinheiros

TERMO DE AUTENTICAÇÃO - LIVRO DIGITAL

Declaro autenticados automaticamente os Termos de Abertura e de Encerramento do Livro Digital com características abaixo, em conformidade com o Art. 10 da IN DREI 82/2021 e com base nas informações prestadas pelo solicitante, sob a autenticidade nº 12208040818 em 23/06/2022, protocolo 221011595. Para validação de Autenticação dos Termos, deverá ser acessado o Portal de Serviços / verificação de documentos do Empreendedor (<http://www.simplifica.es.gov.br>) e informar o código de verificação.

Identificação de Empresa	
Nome Empresarial:	MAQFORT MAQUINAS E EQUIPAMENTOS EIRELI - ME
Número de Registro:	32600092042
CNPJ:	07354555000180
Município:	Pinheiros

Identificação de Livro Digital	
Tipo de Livro:	DIÁRIO
Número de Ordem:	19
Período de Escrituração:	01/01/2021 - 31/12/2021

Assinante(s)	Nome	CRC/OAB
04589228700	JAILSON ANTENOR ZAMBON	ES9631
07354555000180	MAQFORT MAQUINAS E EQUIPAMENTOS EIRELI - ME	



CONFORME ART. 10 DA IN DREI 82/2021,
CERTIFICO A AUTENTICAÇÃO AUTOMÁTICA EM 23/06/2022 10:25 SOB Nº
20221011595.
PROTOCOLO: 221011595 DE 22/06/2022. CÓDIGO DE VERIFICAÇÃO:
12208040818. NIRE: 32600092042.
MAQFORT MAQUINAS E EQUIPAMENTOS EIRELI - ME

JUNTA COMERCIAL DO ESTADO DO ESPÍRITO SANTO
RESPONSÁVEL PELA AUTENTICAÇÃO
VITÓRIA, 23/06/2022
simplifica.es.gov.br

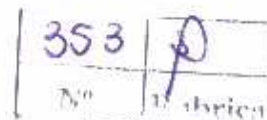

ANEXO VI
PREGÃO ELETRONICO Nº 07/2022
DECLARAÇÃO

A empresa MAQFORT MAQUINAS E EQUIPAMENTOS EIRELI ME, inscrita no CNPJ sob o nº 07.354.555/0001-80, sediada na avenida Setembrino Pelissari, nº 233, sala D, centro, Pinheiros-ES, por intermédio de seu representante legal, o Sr. ALEXSANDRO DOS SANTOS SOUSA, portador da CNH nº 00920221476, inscrito no CPF sob o nº 085.734.967-89, **DECLARA**, sob as penas da Lei, que na qualidade de proponente do procedimento licitatório, sob a modalidade Pregão Eletrônico nº 07/2022, instaurada pela Prefeitura Municipal de Sooretama - ES, que não fomos declarados inidôneos para licitar ou contratar com o Poder Público, em qualquer de suas esferas.

Por ser expressão de verdade, firmamos a presente.

Sooretama/ES, 10 de agosto de 2022.

Assinado de forma digital por ALEXSANDRO DOS SANTOS SOUSA:08573496789
DN: c=BR, o=ICP-Brasil, ou=Secretaria da Receita Federal do Brasil - RFB, ou=RFB e-CPF A1, ou=(EM BRANCO), ou=28414780000135, ou=presencial, cn=ALEXSANDRO DOS SANTOS SOUSA:08573496789
Dados: 2022.08.09 14:21:57 -03'00'

ALEXSANDRO DOS SANTOS SOUSA
SÓCIO - ADMINISTRADOR
CPF: 085.734.967-89
CNH nº 00920221476

MAQFORT MAQUINAS E EQUIPAMENTOS EIRELI – ME
CNPJ: 07.354.555/0001-80
Avenida: Setembrino Pelissari, 233, sala D
Centro, Pinheiros – ES.



354	0
Nº	25

ANEXO VII
PREGÃO ELETRONICO Nº 07/2022
DECLARAÇÃO

A empresa MAQFORT MAQUINAS E EQUIPAMENTOS EIRELI ME, inscrita no CNPJ sob o nº 07.354.555/0001-80, sediada na avenida Setembrino Pelissari, nº 233, sala D, centro, Pinheiros-ES, por intermédio de seu representante legal, o Sr. ALEXSANDRO DOS SANTOS SOUSA, portador da CNH nº 00920221476, inscrito no CPF sob o nº 085.734.967-89, **DECLARA**, sob as penas da Lei, que até a presente data inexistem fatos impeditivos para sua habilitação no presente processo e que está ciente da obrigatoriedade de declarar ocorrências posteriores.

Sooretama/ES, 10 de agosto de 2022.

Assinado de forma digital por ALEXSANDRO DOS SANTOS SOUSA:08573496789
DN: c=BR, o=ICP-Brasil, ou=Secretaria da Receita Federal do Brasil - RFB, ou=RFB e-CPF A1, ou=(EM BRANCO), ou=28414780000135, ou=presencial, cn=ALEXSANDRO DOS SANTOS SOUSA:08573496789
Dados: 2022.08.09 14:22:15 -03'00'

ALEXSANDRO DOS SANTOS SOUSA
SÓCIO - ADMINISTRADOR
CPF: 085.734.967-89
CNH nº 00920221476

MAQFORT MAQUINAS E EQUIPAMENTOS EIRELI – ME
CNPJ: 07.354.555/0001-80
Avenida: Setembrino Pelissari, 233, sala D
Centro, Pinheiros – ES.

ANEXO VIII
PREGÃO ELETRONICO Nº 07/2022
DECLARAÇÃO

A empresa MAQFORT MAQUINAS E EQUIPAMENTOS EIRELI ME, inscrita no CNPJ sob o nº 07.354.555/0001-80, sediada na avenida Setembrino Pelissari, nº 233, sala D, centro, Pinheiros-ES, por intermédio de seu representante legal, o Sr. ALEXSANDRO DOS SANTOS SOUSA, portador da CNH nº 0920221476, inscrito no CPF sob o nº 085.734.967-89, **DECLARO** que não possuímos, em nosso Quadro de Pessoal, empregados menores de 18 (dezoito) anos em trabalho noturno, perigoso ou insalubre e em qualquer trabalho, menores de 16 (dezesseis) anos, salvo na condição de aprendiz, a partir de 14 (quatorze) anos, em observância à Lei Federal nº 9854, de 27.10.99, que acrescentou o inciso V ao art. 27 da Lei Federal nº 8666/93.

Sooretama/ES, 10 de agosto de 2022.

Assinado de forma digital por ALEXSANDRO DOS SANTOS SOUSA:08573496789
DN: c=BR, o=ICP-Brasil, ou=Secretaria da Receita Federal do Brasil - RFB, ou=RFB e-CPF A1, ou=(EM BRANCO), ou=2841478000135, ou=presencial, cn=ALEXSANDRO DOS SANTOS SOUSA:08573496789
Dados: 2022.08.09 14:22:36 -03'00'

ALEXSANDRO DOS SANTOS SOUSA
SÓCIO - ADMINISTRADOR
CPF: 085.734.967-89
CNH nº 00920221476

MAQFORT MAQUINAS E EQUIPAMENTOS EIRELI – ME
CNPJ: 07.354.555/0001-80
Avenida: Setembrino Pelissari, 233, sala D
Centro, Pinheiros – ES.

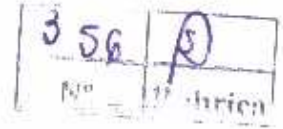

ANEXO IX

PREGÃO ELETRONICO Nº 07/2022

DECLARAÇÃO DE ENQUADRAMENTO em Regime de Tributação de Micro Empresa ou Empresa de Pequeno Porte. (Na hipótese do licitante ser ME ou EPP).

A empresa MAQFORT MAQUINAS E EQUIPAMENTOS EIRELI ME, inscrita no CNPJ sob o nº 07.354.555/0001-80, sediada na avenida Setembrino Pelissari, nº 233, sala D, centro, Pinheiros-ES, por intermédio de seu representante legal, o Sr. ALEXSANDRO DOS SANTOS SOUSA, portador da CNH nº 0920221476, inscrito no CPF sob o nº 085.734.967-89, **DECLARO** para todos os fins de direito, especificamente para participação de licitação na modalidade de Pregão, que estou (amos) sob o regime de ME/EPP, para efeito do disposto na LC 123/2006.

Sooretama/ES, 10 de agosto de 2022.

Assinado de forma digital por ALEXSANDRO DOS SANTOS SOUSA:08573496789

DN: c=BR, o=ICP-Brasil, ou=Secretaria da Receita Federal do Brasil - RFB, ou=RFB e CPF A1, ou=(EM BRANCO), ou=28414780000135, ou=presencial, cn=ALEXSANDRO DOS SANTOS SOUSA:08573496789

Dados: 2022.08.09 14:22:52 -03'00'

ALEXSANDRO DOS SANTOS SOUSA
SÓCIO - ADMINISTRADOR
CPF: 085.734.967-89
CNH nº 00920221476

MAQFORT MAQUINAS E EQUIPAMENTOS EIRELI – ME
CNPJ: 07.354.555/0001-80
Avenida: Setembrino Pelissari, 233, sala D
Centro, Pinheiros – ES.

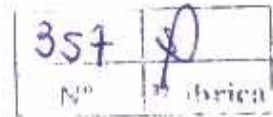

ANEXO X
PREGÃO ELETRÔNICO Nº 007/2022
DECLARAÇÃO DE RESPONSABILIDADE

DECLARAMOS para fins de atendimento ao que consta do edital do Pregão Eletrônico 07/2022 da Prefeitura Municipal de Sooretama - ES, que a empresa **MAQFORT MAQUINAS E EQUIPAMENTOS EIRELI** inscrita sob CNPJ Nº. 07.354.555/0001-80 tomou amplo e total conhecimento do Edital e de todas as condições de participação nesta Licitação, e, se compromete a cumprir todos os termos do Edital, e a fornecer/executar material/serviços de qualidade, sob as penas da Lei.

Sooretama/ES, 10 de agosto de 2022.

Assinado de forma digital por ALEXSANDRO DOS SANTOS SOUSA:08573496789
DN: c=BR, o=ICP-Brasil, ou=Secretaria da Receita Federal do Brasil - RFB, ou=RFB e-CPF A1, ou=(EM BRANCO), ou=28414780000135, ou=presencial, cn=ALEXSANDRO DOS SANTOS SOUSA:08573496789
Dados: 2022.08.09 14:23:11 -03'00'

ALEXSANDRO DOS SANTOS SOUSA
SÓCIO - ADMINISTRADOR
CPF: 085.734.967-89
CNH nº 00920221476

MAQFORT MAQUINAS E EQUIPAMENTOS EIRELI - ME
CNPJ: 07.354.555/0001-80
Avenida: Setembrino Pelissari, 233, sala D
Centro, Pinheiros - ES.

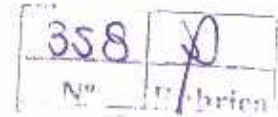

ANEXO XI
PREGÃO ELETRÔNICO Nº 007/2022
DECLARAÇÃO

DECLARAMOS para fins de atendimento ao que consta do edital do Pregão Eletrônico 07/2022 da Prefeitura Municipal de Sooretama - ES, que a empresa MAQFORT MAQUINAS E EQUIPAMENTOS EIRELI inscrita sob CNPJ Nº. 07.354.555/0001-80, **DECLARA**, sob as penas da lei, que na qualidade de proponente de procedimento licitatório sob a modalidade Pregão Eletrônico nº 07/2022, instaurada pelo Município de Sooretama - ES, não integra nosso corpo social, nem nosso quadro funcional empregado público ou membro comissionado de órgão direto ou indireto da Administração Municipal. Por ser verdade, firmamos o presente.

Sooretama/ES, 10 de agosto de 2022.

Assinado de forma digital por ALEXSANDRO DOS SANTOS SOUSA;08573496789
DN: c=BR, o=ICP-Brasil, ou=Secretaria da Receita Federal do Brasil - RFB, ou=RFB e-CPF A1, ou=(EM BRANCO), ou=28414780000135, ou=presencial, cn=ALEXSANDRO DOS SANTOS SOUSA;08573496789
Dados: 2022.08.09 14:23:29 -03'00'

ALEXSANDRO DOS SANTOS SOUSA
SÓCIO - ADMINISTRADOR
CPF: 085.734.967-89
CNH nº 00920221476

MAQFORT MAQUINAS E EQUIPAMENTOS EIRELI – ME
CNPJ: 07.354.555/0001-80
Avenida: Setembrino Pelissari, 233, sala D
Centro, Pinheiros – ES.

DADOS COMPLEMENTARES

Dados do Representante da Empresa para assinatura do Contrato (se houver):

Nome	ALEXSANDRO DOS SANTOS SOUSA
Cargo	SÓCIO ADMINISTRADOR
Nacionalidade	BRASILEIRO
Estado civil	CASADO
Profissão	EMPRESÁRIO
Endereço completo	AV SETEMBRINO PELISSARI,233, Ap 101, CENTRO, PINHEIROS
CEP	29.980-000
Fone/fax	027 3765 2828
E-mail	andreiamaqfort@hotmail.com
Carteira de Identidade	93877
Órgão Expedidor	MTPS ES
CPF	085.734.967-89

Dados da Empresa:

Razão Social	MAQFORT MAQUINAS E EQUIPAMENTOS EIRELI ME
CNPJ	07.354.555/0001-80
Endereço Completo	AV. SETEMBRINO PELISSARI, 233, SALA D, CENTRO
CEP	29.980-000
Fones / Fax	027 3765 2828
E-mail	andreiamaqfort@hotmail.com
Optante SIMPLES	(X) SIM () NÃO
Dados bancários	Banco do Brasil Ag 2451-1 C/C 11.215-1

Pinheiros/ES, 10 de agosto de 2022.

Assinado de forma digital por ALEXSANDRO DOS SANTOS SOUSA:08573496789
DN: c=BR, o=ICP-Brasil, ou=Secretaria da Receita Federal do Brasil - RFB, ou=RFB e CPF A1, ou=(EM BRANCO), ou=28414780000135, ou=presencial, cn=ALEXSANDRO DOS SANTOS SOUSA:08573496789
Dados: 2022.08.09 14:23:48 -03'00'

ALEXSANDRO DOS SANTOS SOUSA
SÓCIO - ADMINISTRADOR
CPF: 085.734.967-89
CNH nº 00920221476

MAQFORT MAQUINAS E EQUIPAMENTOS EIRELI - ME
CNPJ: 07.354.555/0001-80
Avenida: Setembrino Pelissari, 233, sala D
Centro, Pinheiros - ES.

Autenticidade de documentos

360	20
Nº	Escritório

DADOS DA CONSULTA

Protocolo:

192339117

Data do Protocolo:

17/07/2019

Número de Registro:

32600264641

Arquivamento:

20192339117

Empresa:

OFFICE MAIS MOVEIS PARA ESCRITORIO LTDA

Documentos:

Contrato

[← Voltar](#)

Sobre o Portal

Serviços

Legislação

Parceiros

Fale Conosco

Manuais

Municípios
Implantados

Consultar
Informações

Notificações



(27) 3636-9300

Av. Nossa Sra. de Penha, 1433 - Santa Lucia, Vitória -
ES-29056-243

gabinete@jucees.es.gov.br



[Handwritten signature]



REPÚBLICA FEDERATIVA DO BRASIL

CADASTRO NACIONAL DA PESSOA JURÍDICA

361
Nº 11.000.000

NÚMERO DE INSCRIÇÃO 32.787.176/0001-21 MATRIZ	COMPROVANTE DE INSCRIÇÃO E DE SITUAÇÃO CADASTRAL	DATA DE ABERTURA 15/02/2019
---	---	--------------------------------

NOME EMPRESARIAL OFFICE MAIS MOVEIS PARA ESCRITORIO LTDA

TÍTULO DO ESTABELECIMENTO (NOME DE FANTASIA) OFFICE MAIS	PORTE EPP
---	--------------

CÓDIGO E DESCRIÇÃO DA ATIVIDADE ECONÔMICA PRINCIPAL 47.54-7-01 - Comércio varejista de móveis
--

CÓDIGO E DESCRIÇÃO DAS ATIVIDADES ECONÔMICAS SECUNDÁRIAS 46.18-4-99 - Outros representantes comerciais e agentes do comércio especializado em produtos não especificados anteriormente 46.19-2-00 - Representantes comerciais e agentes do comércio de mercadorias em geral não especializado 46.42-7-02 - Comércio atacadista de roupas e acessórios para uso profissional e de segurança do trabalho 47.42-3-00 - Comércio varejista de material elétrico 47.44-0-01 - Comércio varejista de ferragens e ferramentas 47.51-2-01 - Comércio varejista especializado de equipamentos e suprimentos de informática 47.51-2-02 - Recarga de cartuchos para equipamentos de informática 47.52-1-00 - Comércio varejista especializado de equipamentos de telefonia e comunicação 47.53-8-00 - Comércio varejista especializado de eletrodomésticos e equipamentos de áudio e vídeo 47.54-7-02 - Comércio varejista de artigos de colchoaria 47.54-7-03 - Comércio varejista de artigos de iluminação 47.55-5-02 - Comercio varejista de artigos de armarinho 47.55-5-03 - Comercio varejista de artigos de cama, mesa e banho 47.56-3-00 - Comércio varejista especializado de instrumentos musicais e acessórios 47.57-1-00 - Comércio varejista especializado de peças e acessórios para aparelhos eletroeletrônicos para uso doméstico, exceto informática e comunicação 47.59-8-99 - Comércio varejista de outros artigos de uso pessoal e doméstico não especificados anteriormente 47.61-0-03 - Comércio varejista de artigos de papelaria 47.63-6-01 - Comércio varejista de brinquedos e artigos recreativos 47.63-6-02 - Comércio varejista de artigos esportivos 47.63-6-03 - Comércio varejista de bicicletas e triciclos; peças e acessórios

CÓDIGO E DESCRIÇÃO DA NATUREZA JURÍDICA 206-2 - Sociedade Empresária Limitada
--

LOGRADOURO AV AUGUSTO CALMON	NÚMERO 1356	COMPLEMENTO *****
---------------------------------	----------------	----------------------

CEP 29.900-062	BAIRRO/DISTRITO CENTRO	MUNICÍPIO LINHARES	UF ES
-------------------	---------------------------	-----------------------	----------

ENDEREÇO ELETRÔNICO COMERCIAL@OFFICEMAILINHARES.COM.BR	TELEFONE (27) 9929-7878/ (27) 3151-1100
---	--

ENTE FEDERATIVO RESPONSÁVEL (EFR) *****
--

SITUAÇÃO CADASTRAL ATIVA	DATA DA SITUAÇÃO CADASTRAL 15/02/2019
-----------------------------	--

MOTIVO DE SITUAÇÃO CADASTRAL

SITUAÇÃO ESPECIAL *****	DATA DA SITUAÇÃO ESPECIAL *****
----------------------------	------------------------------------

Aprovado pela Instrução Normativa RFB nº 1.863, de 27 de dezembro de 2018.

Emitido no dia 15/08/2022 às 15:27:45 (data e hora de Brasília).

Página: 1/2



REPÚBLICA FEDERATIVA DO BRASIL

CADASTRO NACIONAL DA PESSOA JURÍDICA

NÚMERO DE INSCRIÇÃO 32.787.176/0001-21 MATRIZ	COMPROVANTE DE INSCRIÇÃO E DE SITUAÇÃO CADASTRAL	DATA DE ABERTURA 15/02/2019
---	---	--------------------------------

NOME EMPRESARIAL OFFICE MAIS MOVEIS PARA ESCRITORIO LTDA
--

CÓDIGO E DESCRIÇÃO DAS ATIVIDADES ECONÔMICAS SECUNDÁRIAS 74.90-1-04 - Atividades de intermediação e agenciamento de serviços e negócios em geral, exceto imobiliários 95.11-8-00 - Reparação e manutenção de computadores e de equipamentos periféricos 95.12-6-00 - Reparação e manutenção de equipamentos de comunicação 95.21-5-00 - Reparação e manutenção de equipamentos eletroeletrônicos de uso pessoal e doméstico

CÓDIGO E DESCRIÇÃO DA NATUREZA JURÍDICA 206-2 - Sociedade Empresária Limitada

LOGRADOURO AV AUGUSTO CALMON	NÚMERO 1356	COMPLEMENTO *****
--	-----------------------	----------------------

CEP 29.900-062	BAIRRO/DISTRITO CENTRO	MUNICÍPIO LINHARES	UF ES
--------------------------	----------------------------------	------------------------------	-----------------

ENDEREÇO ELETRÔNICO COMERCIAL@OFFICEMAILINHARES.COM.BR	TELEFONE (27) 9929-7878/ (27) 3151-1100
--	---

ENTE FEDERATIVO RESPONSÁVEL (EFR) *****
--

SITUAÇÃO CADASTRAL ATIVA	DATA DA SITUAÇÃO CADASTRAL 15/02/2019
------------------------------------	---

MOTIVO DE SITUAÇÃO CADASTRAL

SITUAÇÃO ESPECIAL *****	DATA DA SITUAÇÃO ESPECIAL *****
----------------------------	------------------------------------

Aprovado pela Instrução Normativa RFB nº 1.863, de 27 de dezembro de 2018.

Emitido no dia **15/08/2022** às **15:27:45** (data e hora de Brasília).

Página: 2/2

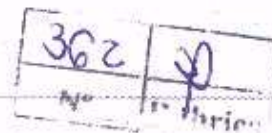

Confirmação da Autenticidade de Certidões

Resultado da Confirmação de Autenticidade de Certidão

CNPJ: 32.787.176/0001-21

Código de Controle: 92A9.A729.A7BE.E448

Data da Emissão: 04/04/2022

Hora da Emissão: 17:21:18

Tipo Certidão: Negativa

Certidão Negativa emitida em 04/04/2022, com validade até 01/10/2022.

[Página Anterior \(/Servicos/certidaointernet/Pj/Autenticidade/Voltar\)](#)

[Nova consulta \(/Servicos/certidaointernet/Pj/Autenticidade/Confirmar\)](#)



A large, stylized handwritten signature in blue ink, located in the lower right quadrant of the page.

A smaller, stylized handwritten signature in blue ink, located at the bottom right of the page.



363	D
Nº	Fabrica

Dúvidas mais Frequentes | Início | V - 1

Situação de Regularidade do Empregador

A EMPRESA abaixo identificada está REGULAR perante o FGTS:

Inscrição: 32.787.176/0001-21

Razão social: OFFICE MAIS MOVEIS PARA ESCRITORIO LTDA

Nome fantasia: OFFICE MAIS

Resultado da consulta em 15/08/2022 15:31:04

Obtenha o Certificado de Regularidade do FGTS - CRF

Consulte o Histórico do Empregador

Voltar

O uso destas informações para os fins previstos em lei deve ser precedido de verificação de autenticidade no site da Caixa: www.caixa.gov.br

Histórico do Empregador

O Histórico do Empregador apresenta os registros dos CRF concedidos nos últimos 24 meses, conforme Manual de Orientações Regularidade do Empregador.

Inscrição: 32.787.176/0001-21

Razão social: OFFICE MAIS MOVEIS PARA ESCRITORIO LTDA

Nome fantasia: OFFICE MAIS

Data de Emissão/Leitura	Data de Validade	Número do CRF
29/07/2022	29/07/2022 a 27/08/2022	2022072902140901242024
10/07/2022	10/07/2022 a 08/08/2022	2022071001393880246207
21/06/2022	21/06/2022 a 20/07/2022	2022062102043289408904
02/06/2022	02/06/2022 a 01/07/2022	2022060201583441354682
14/05/2022	14/05/2022 a 12/06/2022	2022051401461942662755
25/04/2022	25/04/2022 a 24/05/2022	2022042502302739171007
06/04/2022	06/04/2022 a 05/05/2022	2022040602202530552693
18/03/2022	18/03/2022 a 16/04/2022	2022031801465608271186
27/02/2022	27/02/2022 a 28/03/2022	2022022701383448758499
08/02/2022	08/02/2022 a 09/03/2022	2022020801443559779848
20/01/2022	20/01/2022 a 18/02/2022	2022012015253049849190
24/12/2021	24/12/2021 a 22/01/2022	2021122401223438138358
05/12/2021	05/12/2021 a 03/01/2022	2021120501064715095812
16/11/2021	16/11/2021 a 15/12/2021	2021111601072832680539
28/10/2021	28/10/2021 a 26/11/2021	2021102801242329990425
09/10/2021	09/10/2021 a 07/11/2021	2021100901182009918988
20/09/2021	20/09/2021 a 19/10/2021	2021092000575707447326
01/09/2021	01/09/2021 a 30/09/2021	2021090101205370095195
13/08/2021	13/08/2021 a 11/09/2021	2021081301261894861660
26/04/2021	26/04/2021 a 23/08/2021	2021042601044863958533
07/04/2021	07/04/2021 a 06/05/2021	2021040701173183690922
19/03/2021	19/03/2021 a 17/04/2021	2021031901235137712902
28/02/2021	28/02/2021 a 29/03/2021	2021022800575362260479
09/02/2021	09/02/2021 a 10/03/2021	2021020901242515813850
21/01/2021	21/01/2021 a 19/02/2021	2021012101550777614905
01/01/2021	01/01/2021 a 30/01/2021	2021010105174345041463
12/12/2020	12/12/2020 a 10/01/2021	2020121205202922068038
23/11/2020	23/11/2020 a 22/12/2020	2020112303581266099362
04/11/2020	04/11/2020 a 03/12/2020	2020110405500165670520
16/10/2020	16/10/2020 a 14/11/2020	2020101601185222365882



SINTEGRA/ICMS

Consulta Pública ao Cadastro

Estado do Espírito Santo



Cadastro atualizado até: 15/08/2022

365

Nº

1ª Inscrição

IDENTIFICAÇÃO - PESSOA JURÍDICA

CNPJ: 32.787.176/0001-21 **Inscrição Estadual:** 083.544.01-1
Razão Social : OFFICE MAIS MOVEIS PARA ESCRITORIO LTDA

ENDEREÇO

Logradouro: AVENIDA AUGUSTO CALMON
Número: 1356 **Complemento:**
Bairro: CENTRO
Município: LINHARES **UF:** ES
CEP: 29900062 **Telefone:** (0027) 99297878

INFORMAÇÕES COMPLEMENTARES

Atividade Econômica: COMERCIO VAREJISTA DE MOVEIS
Data de Início de Atividade: 21/02/2019
Situação Cadastral Vigente: HABILITADO
Data desta Situação Cadastral: 21/02/2019
Regime de Apuração: SIMPLES NACIONAL

A Inscrição Estadual (IE) com situação cadastral vigente **HABILITADO** indica que a empresa está **APTA** a realizar operações como contribuinte do ICMS.

Já a IE com situação cadastral **NÃO HABILITADA** indica que a empresa **NÃO** está **APTA** a realizar operações como contribuinte do ICMS, caso mantenha entre as suas atividades pelo menos um CNAE cuja inscrição estadual seja obrigatória. Caso a empresa não pertença a um CNAE cuja inscrição seja obrigatória e o CNPJ esteja ATIVO (consultar o site da Receita Federal do Brasil - <http://www.receita.fazenda.gov.br>), a empresa poderá ser destinatária de mercadorias, bens e serviços **como CONSUMIDOR FINAL**. Neste caso, o número da Inscrição Estadual NÃO deverá constar em documentos que acobertem operações tributáveis pelo ICMS.

A lista dos CNAEs obrigados à Inscrição Estadual está disponível no endereço:
ftp://ftp.sefaz.es.gov.br/CNAE-F/cnaes_obrigadas_a_inscricao.pdf

OBSERVAÇÃO: Os dados acima são baseados em informações fornecidas pelo contribuinte, estando sujeitos a posterior confirmação pelo Fisco.

Data da Consulta: 15/08/2022

VOLTAR

366

ESTADO DO ESPÍRITO SANTO
SECRETARIA DE ESTADO DA FAZENDA

Documento Número:	2022000576648
CNPJ:	90.767.175/0001-21
Data de Emissão:	17/08/2022
Válida Até:	15/08/2022
Autenticação Original:	0011.AA35.0000.795E
Data de Validade:	15/08/2022



PREFEITURA MUNICIPAL DE LINHARES

367	0
Nº	Relatório

TERMO DE VALIDAÇÃO DE CERTIDÃO

DADOS DO CONTRIBUINTE

Nome: OFFICE MAIS MOVEIS PARA ESCRITORIO EIRELI

CNPJ: 32.787.176/0001-21

DADOS DA CERTIDÃO

CERTIDÃO NEGATIVA DE DÉBITOS

Número: 20220038148

Emitida: 8/8/2022

Validade: 90 dias - 06/11/2022

Atestamos a validade da certidão acima descrita conforme código de validação 20220038148 em 15/08/2022.

Confirmação da Autenticidade do Documento

Consulta realizada em 15/08/2022 às 15:37 horas

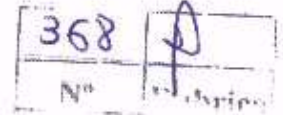

PODER JUDICIÁRIO
TRIBUNAL DE JUSTIÇA DO ESTADO DO ESPÍRITO SANTO
R. Des. Homero Mafra, 60 Enseada do Suá, Vitória - ES | CEP: 29.050-275 | Tel: (27) 3334-2000.

CERTIDÃO NEGATIVA DE PRIMEIRA INSTÂNCIA NATUREZA DE RECUPERAÇÃO JUDICIAL E EXTRAJUDICIAL (FALÊNCIA E CONCORDATA)

Dados da Certidão

Razão Social: OFFICE MAIS MOVEIS PARA ESCRITORIO LTDA

CNPJ: 32.787.176/0001-21

Data de Expedição: 08/08/2022 14:28:42

Validade: 30 DIAS

Nº da Certidão: * 2020750899 *

-- ENDEREÇO --

Município: LINHARES

Bairro: CENTRO

Logradouro: AVENIDA AUGUSTO CALMON

Número: 1356

Complemento: - NÃO INFORMADO -

CEP: 29.900-062

-- CONTATO --

Email: OFFICEMAISSLICITACAO@GMAIL.COM

Telefone Fixo: (27) 3151-1100

Telefone Celular: - NÃO INFORMADO -

CERTIFICA que, consultando a base de dados do Sistema de Gerenciamento de Processos do Poder Judiciário do Estado do Espírito Santo (E-Jud, SIEP, PROJUDI e PJe) até a presente data e hora, **NADA CONSTA** contra o solicitante.

Observações

- Certidão expedida gratuitamente através da Internet;
- Os dados do(a) solicitante acima informados são de sua responsabilidade, devendo a titularidade ser conferida pelo interessado e/ou destinatário;
- O prazo de validade desta certidão é de 30 (trinta) dias, contados da data da expedição, conforme disposto no art. 467 do Código de Normas da Corregedoria Geral da Justiça. Após essa data será necessária a emissão de uma nova certidão;
- A autenticidade desta certidão poderá ser confirmada na página do Tribunal de Justiça do Estado do Espírito Santo - www.tjes.jus.br -, utilizando o número da certidão acima identificado;
- Em relação as comarcas da entrância especial (Vitória/Vila Velha/Cariacica/Serra/Viana), as ações de: execução fiscal estadual, falência e recuperação judicial, e auditoria militar, tramitam, apenas, no juízo de Vitória;
- As ações de natureza cível abrangem inclusive aquelas que tramitam nas varas de Órfãos e Sucessões (Tutela, Curatela, Interdição,...), Juizado Especial Cível, Juizado Especial da Fazenda Pública, Execução Fiscal e Execução Patrimonial (observado o item e);
- As ações de natureza criminal abrangem, dentre outras: as de auditoria militar e de juizados especiais criminais;
- As matérias atinentes as varas de família e infância e juventude são objeto de certidão específica;
- A base de dados do sistema de gerenciamento processual (1ª INSTÂNCIA: eJUD, SIEP, PROJUDI, PJe-1G; 2ª INSTÂNCIA: Sistema de Segunda Instância, PJe-2G) contém o registro de todos os processos distribuídos no Judiciário do Estado do Espírito Santo, com exceção do SEEU;
- A certidão negativa referente ao Sistema Eletrônico de Execução Unificado - SEEU deverá ser requerida ao Cartório do Ofício de Distribuidor da Comarca, conforme Ato Normativo Conjunto nº. 009/2021.

Autenticidade de documentos

369	J
Nº	Assinatura

DADOS DA CONSULTA

Protocolo:

📄 182420574

Data do Protocolo:

📅 14/12/2018

Número de Registro:

📄 32600092042

Arquivamento:

📄 20182420574

Empresa:

📄 MAOFORT MAQUINAS E EQUIPAMENTOS EIRELI - ME

Documento(s):

📄 Contrato

⬅ Voltar

- Sobre o Portal
- Serviços
- Legislação
- Parceiros
- Fala Cidadão
- Manuais
- Municípios Implantados
- Consultar informações
- Notificações 🔔



(27) 3636-9300

Av. Nossa Sra. da Penha, 1433 - Santa Lucia, Vitória - ES-29056-243

gabinete@jucees.es.gov.br





REPÚBLICA FEDERATIVA DO BRASIL

CADASTRO NACIONAL DA PESSOA JURÍDICA

NÚMERO DE INSCRIÇÃO
07.354.555/0001-80
MATRIZ

COMPROVANTE DE INSCRIÇÃO E DE SITUAÇÃO
CADASTRAL

DATA DE ABERTURA
02/05/2005

NOME EMPRESARIAL

MAQFORT MAQUINAS E EQUIPAMENTOS EIRELI

CÓDIGO E DESCRIÇÃO DAS ATIVIDADES ECONÔMICAS SECUNDÁRIAS

47.54-7-02 - Comércio varejista de artigos de colchoaria
47.54-7-03 - Comércio varejista de artigos de iluminação
47.55-5-01 - Comércio varejista de tecidos
47.55-5-02 - Comercio varejista de artigos de armarinho
47.55-5-03 - Comercio varejista de artigos de cama, mesa e banho
47.56-3-00 - Comércio varejista especializado de instrumentos musicais e acessórios
47.57-1-00 - Comércio varejista especializado de peças e acessórios para aparelhos eletroeletrônicos para uso doméstico, exceto informática e comunicação
47.59-8-01 - Comércio varejista de artigos de tapeçaria, cortinas e persianas
47.59-8-99 - Comércio varejista de outros artigos de uso pessoal e doméstico não especificados anteriormente
47.61-0-01 - Comércio varejista de livros
47.61-0-02 - Comércio varejista de jornais e revistas
47.61-0-03 - Comércio varejista de artigos de papelaria
47.62-8-00 - Comércio varejista de discos, CDs, DVDs e fitas
47.63-6-01 - Comércio varejista de brinquedos e artigos recreativos
47.63-6-02 - Comércio varejista de artigos esportivos
47.63-6-03 - Comércio varejista de bicicletas e triciclos; peças e acessórios
47.63-6-04 - Comércio varejista de artigos de caça, pesca e camping
47.72-5-00 - Comércio varejista de cosméticos, produtos de perfumaria e de higiene pessoal
47.73-3-00 - Comércio varejista de artigos médicos e ortopédicos
47.81-4-00 - Comércio varejista de artigos do vestuário e acessórios

CÓDIGO E DESCRIÇÃO DA NATUREZA JURÍDICA

230-5 - Empresa Individual de Responsabilidade Limitada (de Natureza Empresári

LOGRADOURO

AV SETEMBRINO PELISSARI

NÚMERO

233

COMPLEMENTO

LETRA D SALA MAQ FORT

CEP

29.980-000

BAIRRO/DISTRITO

CENTRO

MUNICÍPIO

PINHEIROS

UF

ES

ENDEREÇO ELETRÔNICO

LSMAQFORT@YAHOO.COM

TELEFONE

(27) 3765-2828

ENTE FEDERATIVO RESPONSÁVEL (EFR)

SITUAÇÃO CADASTRAL

ATIVA

DATA DA SITUAÇÃO CADASTRAL

02/05/2005

MOTIVO DE SITUAÇÃO CADASTRAL

SITUAÇÃO ESPECIAL

DATA DA SITUAÇÃO ESPECIAL

Aprovado pela Instrução Normativa RFB nº 1.863, de 27 de dezembro de 2018.

Emitido no dia 15/08/2022 às 15:43:52 (data e hora de Brasília).

Página: 2/3



REPÚBLICA FEDERATIVA DO BRASIL

CADASTRO NACIONAL DA PESSOA JURÍDICA

371
Nº 13
brien

NÚMERO DE INSCRIÇÃO 07.354.555/0001-80 MATRIZ	COMPROVANTE DE INSCRIÇÃO E DE SITUAÇÃO CADASTRAL	DATA DE ABERTURA 02/05/2005
---	---	--------------------------------

NOME EMPRESARIAL MAQFORT MAQUINAS E EQUIPAMENTOS EIRELI
--

CÓDIGO E DESCRIÇÃO DAS ATIVIDADES ECONÔMICAS SECUNDÁRIAS 47.82-2-01 - Comércio varejista de calçados 47.82-2-02 - Comércio varejista de artigos de viagem 47.83-1-01 - Comércio varejista de artigos de joalheria 47.83-1-02 - Comércio varejista de artigos de relojoaria 47.89-0-01 - Comércio varejista de suvenires, bijuterias e artesanatos 47.89-0-05 - Comércio varejista de produtos saneantes domissanitários 68.21-8-02 - Corretagem no aluguel de imóveis 68.22-6-00 - Gestão e administração da propriedade imobiliária 77.21-7-00 - Aluguel de equipamentos recreativos e esportivos 77.33-1-00 - Aluguel de máquinas e equipamentos para escritórios 80.20-0-01 - Atividades de monitoramento de sistemas de segurança eletrônico 82.19-9-01 - Fotocópias 95.11-8-00 - Reparação e manutenção de computadores e de equipamentos periféricos 95.21-5-00 - Reparação e manutenção de equipamentos eletroeletrônicos de uso pessoal e doméstico

CÓDIGO E DESCRIÇÃO DA NATUREZA JURÍDICA 230-5 - Empresa Individual de Responsabilidade Limitada (de Natureza Empresári

LOGRADOURO AV SETEMBRINO PELISSARI	NÚMERO 233	COMPLEMENTO LETRA D SALA MAQ FORT
---------------------------------------	---------------	--------------------------------------

CEP 29.980-000	BAIRRO/DISTRITO CENTRO	MUNICÍPIO PINHEIROS	UF ES
-------------------	---------------------------	------------------------	----------

ENDEREÇO ELETRÔNICO LSMAQFORT@YAHOO.COM	TELEFONE (27) 3765-2828
--	----------------------------

ENTE FEDERATIVO RESPONSÁVEL (EFR) *****
--

SITUAÇÃO CADASTRAL ATIVA	DATA DA SITUAÇÃO CADASTRAL 02/05/2005
-----------------------------	--

MOTIVO DE SITUAÇÃO CADASTRAL

SITUAÇÃO ESPECIAL *****	DATA DA SITUAÇÃO ESPECIAL *****
----------------------------	------------------------------------

Aprovado pela Instrução Normativa RFB nº 1.863, de 27 de dezembro de 2018.

Emitido no dia 15/08/2022 às 15:43:52 (data e hora de Brasília).

Página: 3/3

Confirmação da Autenticidade de Certidões

Resultado da Confirmação de Autenticidade de Certidão

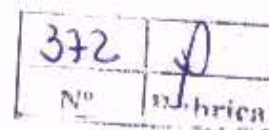

CNPJ: 07.354.555/0001-80

Código de Controle: 7AD4.452F.DF5F.2EAF

Data da Emissão: 21/02/2022

Hora da Emissão: 15:18:00

Tipo Certidão: Positiva com Efeitos de Negativa

Certidão Positiva com Efeitos de Negativa emitida em 21/02/2022, com validade prorrogada para 14/09/2022 nos termos do art. 21 da Lei nº 14.148/2021 (DOU 18/03/2022 - promulgação partes vetadas).

[Página Anterior \(/Servicos/certidaointernet/PJ/Autenticidade/Voltar\)](#)

[Nova consulta \(/Servicos/certidaointernet/PJ/Autenticidade/Confirmar\)](#)



373	10
Nº	tribuna

Dúvidas mais Frequentes | Início | V - 1

Situação de Regularidade do Empregador

A EMPRESA abaixo identificada está REGULAR perante o FGTS:

Inscrição: 07.354.555/0001-80

Razão social: MAQFORT MAQUINAS E EQUIPAMENTOS EIRELI

Nome fantasia: MAQFORT

Resultado da consulta em 15/08/2022 15:45:57

Obtenha o Certificado de Regularidade do FGTS - CRF

Consulte o Histórico do Empregador

Voltar

O uso destas informações para os fins previstos em lei deve ser precedido de verificação de autenticidade no site da Caixa: www.caixa.gov.br



Histórico do Empregador

O Histórico do Empregador apresenta os registros dos CRF concedidos nos últimos 24 meses, conforme Manual de Orientações Regularidade do Empregador.

Inscrição: 07.354.555/0001-80

Razão social: MAQFORT MAQUINAS E EQUIPAMENTOS EIRELI

Nome fantasia: MAQFORT

Data de Emissão/Leitura	Data de Validade	Número do CRF
04/08/2022	04/08/2022 a 02/09/2022	2022080401380341244331
07/07/2022	16/07/2022 a 14/08/2022	2022071601361755559738
27/06/2022	27/06/2022 a 26/07/2022	2022062701273486606645
07/06/2022	07/06/2022 a 06/07/2022	2022060701154072069272
19/05/2022	19/05/2022 a 17/06/2022	2022051901170952964000
30/04/2022	30/04/2022 a 29/05/2022	2022043001150881197084
11/04/2022	11/04/2022 a 10/05/2022	2022041101022924842101
23/03/2022	23/03/2022 a 21/04/2022	2022032301074949419491
04/03/2022	04/03/2022 a 02/04/2022	2022030401095486589682
13/02/2022	13/02/2022 a 14/03/2022	2022021301005761513876
25/01/2022	25/01/2022 a 23/02/2022	2022012504035832268700
06/01/2022	06/01/2022 a 04/02/2022	2022010603074094433003
18/12/2021	18/12/2021 a 16/01/2022	2021121801164805253867
11/11/2021	29/11/2021 a 28/12/2021	2021112901061328919742
10/11/2021	10/11/2021 a 09/12/2021	2021111001141672975522
22/10/2021	22/10/2021 a 20/11/2021	2021102201193419608879
03/10/2021	03/10/2021 a 01/11/2021	2021100300563592088640
14/09/2021	14/09/2021 a 13/10/2021	2021091401174628356194
26/08/2021	26/08/2021 a 24/09/2021	2021082601192447588138
07/08/2021	07/08/2021 a 05/09/2021	2021080701211697257382
20/04/2021	20/04/2021 a 17/08/2021	2021042001303254539182
01/04/2021	01/04/2021 a 30/04/2021	2021040101263196669126
13/03/2021	13/03/2021 a 11/04/2021	2021031301211375784723
22/02/2021	22/02/2021 a 23/03/2021	2021022200581237487520
03/02/2021	03/02/2021 a 04/03/2021	2021020301583655911662
15/01/2021	15/01/2021 a 13/02/2021	2021011502292293501715
27/12/2020	27/12/2020 a 25/01/2021	2020122701533594299207
08/12/2020	08/12/2020 a 06/01/2021	2020120803075609533437
19/11/2020	19/11/2020 a 18/12/2020	2020111902291572769320
24/10/2020	24/10/2020 a 20/11/2020	2020102402104120222072



PODER JUDICIÁRIO
JUSTIÇA DO TRABALHO

375	<i>[assinatura]</i>
Nº	Arquivos

CERTIDÃO NEGATIVA DE DÉBITOS TRABALHISTAS

Nome: MAQFORT MAQUINAS E EQUIPAMENTOS EIRELI (MATRIZ E FILIAIS)
 CNPJ: 07.354.555/0001-80
 Certidão nº: 5697475/2022
 Expedição: 16/02/2022, às 16:44:01
 Validade: 15/08/2022 - 180 (cento e oitenta) dias, contados da data de sua expedição.

Certifica-se que **MAQFORT MAQUINAS E EQUIPAMENTOS EIRELI (MATRIZ E FILIAIS)**, inscrito(a) no CNPJ sob o nº **07.354.555/0001-80**, **NÃO CONSTA** como inadimplente no Banco Nacional de Devedores Trabalhistas. Certidão emitida com base nos arts. 642-A e 883-A da Consolidação das Leis do Trabalho, acrescentados pelas Leis ns.º 12.440/2011 e 13.467/2017, e no Ato 01/2022 da CGJT, de 21 de janeiro de 2022. Os dados constantes desta Certidão são de responsabilidade dos Tribunais do Trabalho.

No caso de pessoa jurídica, a Certidão atesta a empresa em relação a todos os seus estabelecimentos, agências ou filiais.

A aceitação desta certidão condiciona-se à verificação de sua autenticidade no portal do Tribunal Superior do Trabalho na Internet (<http://www.tst.jus.br>).

Certidão emitida gratuitamente.

INFORMAÇÃO IMPORTANTE

Do Banco Nacional de Devedores Trabalhistas constam os dados necessários à identificação das pessoas naturais e jurídicas inadimplentes perante a Justiça do Trabalho quanto às obrigações estabelecidas em sentença condenatória transitada em julgado ou em acordos judiciais trabalhistas, inclusive no concernente aos recolhimentos previdenciários, a honorários, a custas, a emolumentos ou a recolhimentos determinados em lei; ou decorrentes de execução de acordos firmados perante o Ministério Público do Trabalho, Comissão de Conciliação Prévia ou demais títulos que, por disposição legal, contiver força executiva.



SINTEGRA/ICMS

376
Nº
Espírito



Consulta Pública ao Cadastro
Estado do Espírito Santo

Cadastro atualizado até: 15/08/2022

IDENTIFICAÇÃO - PESSOA JURÍDICA

CNPJ: 07.354.555/0001-80 **Inscrição Estadual:** 082.321.39-6

Razão Social : MAQFORT MAQUINAS E EQUIPAMENTOS EIRELI - ME

ENDEREÇO

Logradouro: AVENIDA SETEMBRINO PELISSARI

Número: 233 **Complemento:** LETRA D; SALA MAQ FORT;

Bairro: CENTRO

Município: PINHEIROS **UF:** ES

CEP: 29980000 **Telefone:** (0027) 37652828

INFORMAÇÕES COMPLEMENTARES

Atividade Econômica: COMERCIO VAREJISTA DE EQUIPAMENTOS PARA ESCRITORIO

Data de Início de Atividade: 03/06/2005

Situação Cadastral Vigente: HABILITADO

Data desta Situação Cadastral: 18/04/2007

Regime de Apuração: SIMPLES NACIONAL

A Inscrição Estadual (IE) com situação cadastral vigente **HABILITADO** indica que a empresa está **APTA** a realizar operações como contribuinte do ICMS.

Já a IE com situação cadastral **NÃO HABILITADA** indica que a empresa **NÃO** está **APTA** a realizar operações como contribuinte do ICMS, caso mantenha entre as suas atividades pelo menos um CNAE cuja inscrição estadual seja obrigatória. Caso a empresa não pertença a um CNAE cuja inscrição seja obrigatória e o CNPJ esteja ATIVO (consultar o site da Receita Federal do Brasil - <http://www.receita.fazenda.gov.br>), a empresa poderá ser destinatária de mercadorias, bens e serviços **como CONSUMIDOR FINAL**. Neste caso, o número da Inscrição Estadual NÃO deverá constar em documentos que acobertem operações tributáveis pelo ICMS.

A lista dos CNAEs obrigados à Inscrição Estadual está disponível no endereço:
ftp://ftp.sefaz.es.gov.br/CNAE-F/cnaes_obrigadas_a_inscricao.pdf

OBSERVAÇÃO: Os dados acima são baseados em informações fornecidas pelo contribuinte, estando sujeitos a posterior confirmação pelo Fisco.

Data da Consulta: 15/08/2022

VOLTAR



Prefeitura Municipal de Pinheiros

377	
Nº	Elaborado

TERMO DE VALIDAÇÃO DE CERTIDÃO

DADOS DO CONTRIBUINTE

Nome: MAQFORT MÁQUINAS E EQUIPAMENTOS EIRELI

CNPJ: 07.354.555/0001-80

DADOS DA CERTIDÃO

CERTIDÃO NEGATIVA DE DÉBITOS

Número: 20220001556

Emitida: 01/08/2022

Validade: 30 dias - 31/08/2022

Atestamos a validade da certidão acima descrita conforme código de validação 20220001556 em 15/08/2022.

Confirmação da Autenticidade do Documento

Consulta realizada em 15/08/2022 às 15:52 horas

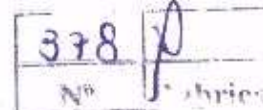

PODER JUDICIÁRIO

TRIBUNAL DE JUSTIÇA DO ESTADO DO ESPÍRITO SANTO

R. Des. Homero Mafra, 60 Enseada do Suá, Vitória - ES | CEP: 29.050-275 | Tel: (27) 3334-2000.

CERTIDÃO NEGATIVA DE PRIMEIRA INSTÂNCIA NATUREZA DE RECUPERAÇÃO JUDICIAL E EXTRAJUDICIAL (FALÊNCIA E CONCORDATA)

Dados da Certidão

Razão Social: MAQFORT MAQUINAS E EQUIPAMENTOS EIRELI

CNPJ: 07.354.555/0001-80

Data de Expedição: 18/07/2022 10:55:07

Validade: 30 DIAS

Nº da Certidão: * 2020683156 *

-- ENDEREÇO --

Município: PINHEIROS

Bairro: CENTRO

Logradouro: AV SETEMBRINO PELISSARI

Número: 233

Complemento: SALA D

CEP: 29.980-000

-- CONTATO --

Email: ANDREIAMAQFORT@HOTMAIL.COM

Telefone Fixo: (27) 3765-2828

Telefone Celular: (27) 99998-9845

CERTIFICA que, consultando a base de dados do Sistema de Gerenciamento de Processos do Poder Judiciário do Estado do Espírito Santo (E-Jud, SIEP, PROJUDI e PJe) até a presente data e hora, **NADA CONSTA** contra o solicitante.

Observações

- Certidão expedida gratuitamente através da Internet;
- Os dados do(a) solicitante acima informados são de sua responsabilidade, devendo a titularidade ser conferida pelo interessado e/ou destinatário;
- O prazo de validade desta certidão é de 30 (trinta) dias, contados da data da expedição, conforme disposto no art. 467 do Código de Normas da Corregedoria Geral da Justiça. Após essa data será necessária a emissão de uma nova certidão;
- A autenticidade desta certidão poderá ser confirmada na página do Tribunal de Justiça do Estado do Espírito Santo - www.tjes.jus.br -, utilizando o número da certidão acima identificado;
- Em relação as comarcas da entrância especial (Vitória/Vila Velha/Cariacica/Serra/Viana), as ações de: execução fiscal estadual, falência e recuperação judicial, e auditoria militar, tramitam, apenas, no juízo de Vitória;
- As ações de natureza cível abrangem inclusive aquelas que tramitam nas varas de Órfãos e Sucessões (Tutela, Curatela, Interdição,...), Juizado Especial Cível, Juizado Especial da Fazenda Pública, Execução Fiscal e Execução Patrimonial (observado o item e);
- As ações de natureza criminal abrangem, dentre outras: as de auditoria militar e de juizados especiais criminais;
- As matérias atinentes as varas de família e infância e juventude são objeto de certidão específica;
- A base de dados do sistema de gerenciamento processual (1ª INSTÂNCIA: eJUD, SIEP, PROJUDI, PJe-1G; 2ª INSTÂNCIA: Sistema de Segunda Instância, PJe-2G) contém o registro de todos os processos distribuídos no Judiciário do Estado do Espírito Santo, com exceção do SEEU;
- A certidão negativa referente ao Sistema Eletrônico de Execução Unificado - SEEU deverá ser requerida ao Cartório do Ofício de Distribuidor da Comarca, conforme Ato Normativo Conjunto nº. 009/2021.

379
Nº
379

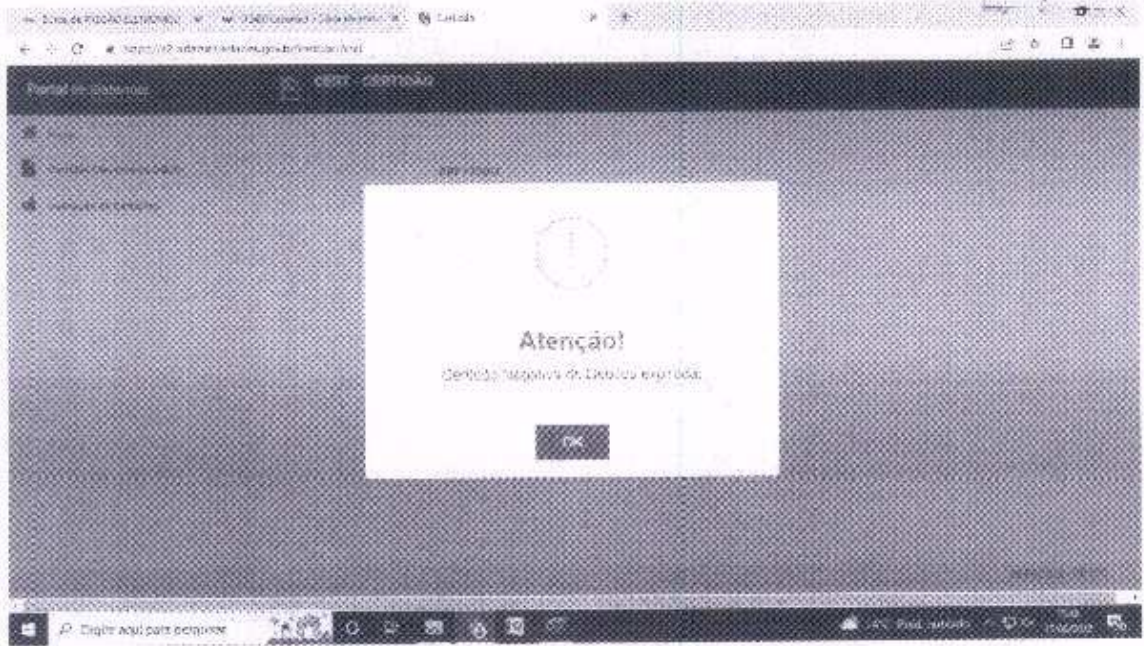

[Handwritten signature]

[Handwritten signature]



PREFEITURA MUNICIPAL DE SOORETAMA

RUA VITORIO BOBBIO, 281 - CENTRO - SOORETAMA - ES - CEP. 29927-000
CNPJ- 01.612.155/0001-41 TEL: (27) 3273-1282 FAX: (27) 3273-1282.
SITE: WWW.SOORETAMA.ES.GOV.BR

Licitação	Pregão Eletrônico Nº 007/2022 – Processo 05856/2022
Responsável	Kaline Rodrigues Pereira
Data	15/08/2022
Tipo	ATA - ID CIDADES: 2022.070E0700001.01.0021

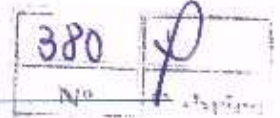

ATA Nº. 001 - PREGÃO ELETRÔNICO Nº. 007/2022

Às oito horas (08hs00min) do dia 15/08/2022, reuniram-se na sala de reuniões da Prefeitura Municipal de Sooretama-ES, a senhora Pregoeira Oficial deste Órgão e os demais membros da Equipe de Apoio, nomeados através do Decreto nº 01148, de 11/08/2022, em atendimento às disposições contidas na Lei 10.520 do ano de 2.002, e complementares da Lei Federal 8.666/1993 e suas alterações, para realizar os procedimentos relativos a definição de classificação das propostas dos licitantes.

A licitação em questão é o **PREGÃO ELETRÔNICO Nº. 007/2022** que objetiva a **CONTRATAÇÃO** de empresa especializada no fornecimento de eletrodomésticos para atender as necessidades da secretaria requisitante e das unidades escolares da rede de ensino municipal, com entregas parceladas, conforme condições, quantidades e exigências contidas neste Edital e seus ANEXOS.

Depois de solicitadas as propostas dos vencedores, conforme item 7.25.2 do Edital ficou constatado o que segue:

↓ TABELA DE CLASSIFICAÇÃO DAS PROPOSTAS:

Item / Lote	Empresa Vencedora – Parcialmente	Status Final
01, 06 e 08	NEW WIND COMERCIO E SERVIÇOS LTDA	PROPOSTA NÃO ACEITA
02	RFL COMERCIAL LTDA	PROPOSTA ACEITA
03	WHITE BOARD IMPORT COMERCIO E SERVIÇOS LTDA	PROPOSTA ACEITA
04, 09 e 12	OFFICE MAIS MOVEIS PARA ESCRITORIO EIRELI	PROPOSTA ACEITA
05	DANFESSI MÓVEIS CORPORATIVOS E ESCOLARES LTDA - ME	PROPOSTA NÃO ACEITA
11	MAQFORT MAQUINAS E EQUIPAMENTOS EIRELI	PROPOSTA ACEITA

Ato seguinte iniciou-se a análise e verificação das autenticidades e os Documentos de Habilitação das empresas parcialmente vencedoras.

Depois de analisada a documentação e obtidas às autenticidades necessárias, **ficam declaradas as VENCEDORAS E INABILITADAS** no certame na forma abaixo, notando-se que essa comissão de pregão observa em suas decisões os termos do Art. 41 da lei 8.666 (vinculação ao Edital, não podendo descumprir o mesmo). Vejamos:

- Empresa NEW WIND COMERCIO E SERVIÇOS LTDA, inscrita sob o CNPJ nº. 44.942.101/0001-57, **INABILITADA** nos lotes descritos na tabela acima, por descumprimento do item 6.5 do Edital, deixou de apresentar a "validade da Proposta".
- Empresa RFL COMERCIAL LTDA, inscrita sob o CNPJ nº. 01.260.374/0001-09, **INABILITADA** nos lotes descritos na tabela acima, por descumprimento do item 9.11.1 letras "a", "d" e "e" do Edital, deixou de apresentar as declarações desses itens (inidoneidade, responsabilidade e parentesco – ANEXOS VI, X e XI). E ainda, a licitante consta como sancionada, estando impedida de licitar por encontrar-se suspensa nos termos do art. 87, Inc. III da 8.666, conforme consultada obtida junto ao TCU aos 11/08/2022 (vide nos autos).
- Empresa WHITE BOARD IMPORT COMERCIO E SERVIÇOS LTDA, inscrita sob o CNPJ nº. 44.942.101/0001-57, **INABILITADA** nos lotes descritos na tabela acima, por descumprimento do item 9.11.1 letra "e" do Edital, deixou de apresentar a "Declaração de Responsabilidade – ANEXO X".
- Empresa OFFICE MAIS MOVEIS PARA ESCRITORIO EIRELI, inscrita sob o CNPJ nº. 32.787.176/0001-21, **HABILITADA** nos lotes descritos na tabela acima.
- Empresa DANFESSI MÓVEIS CORPORATIVOS E ESCOLARES LTDA - ME, inscrita sob o CNPJ nº. 24.419.569/0001-54, **INABILITADA** nos lotes descritos na tabela acima, por descumprimento do item 10.1.1 do Edital, por deixar de assinar e validar a proposta



PREFEITURA MUNICIPAL DE SOORETAMA

RUA VITORIO BOBBIO, 281 - CENTRO - SOORETAMA - ES - CEP: 29927-000
CNPJ: 01.612.155/0001-41 TEL: (27) 3273-1282 FAX: (27) 3273-1282
SITE: WWW.SOORETAMA.ES.GOV.BR

Licitação	Pregão Eletrônico Nº 007/2022 - Processo 05856/2022
Responsável	Kaline Rodrigues Pereira
Data	15/08/2022
Tipo	ATA - ID CIDADES: <u>2022.070E0700001.01.0021</u>

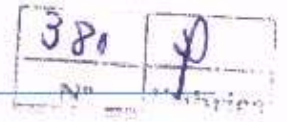

comercial (...devendo a última folha ser assinada e as demais rubricadas pelo licitante ou seu representante legal...).

- f) Empresa MAQFORT MAQUINAS E EQUIPAMENTOS EIRELI, inscrita sob o CNPJ nº. 07.354.555/0001-80, HABILITADA nos lotes descritos na tabela acima.

Assim, **REGISTRAMOS REITERADAMENTE** que:

- a) Aos 17/08/2022 às 14h, reabriremos a sessão pública, visando convocar os remanescentes para os LOTES N°. 01, 02, 03, 05, 06 e 08.

Sem mais para o momento, publique-se a presente decisão na Plataforma BLL, e, reabra-se a sessão nos termos fixados no chat com os participantes.

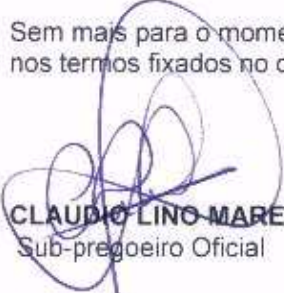
CLAUDIO LINO MARES
Sub-pregoeiro Oficial



KALINE RODRIGUES PEREIRA
Pregoeira Oficial

SANDRA LUSIA PEGNOR VELO CASAGRANDE
Membro da Equipe de Pregão

DANIELA FERNANDES
Membro da Equipe de Pregão

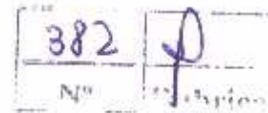

PREFEITURA MUNICIPAL DE
SOORETAMA



DECRETO Nº 1148/2022, DE 11 DE AGOSTO DE 2022.

**DISPÕE SOBRE NOMEAÇÃO DE
PREGOEIRO MUNICIPAL E COMISSÃO
DE APOIO, E DÁ OUTRAS
PROVIDÊNCIAS.**

O Prefeito Municipal de Sooretama, Estado do Espírito Santo, usando as atribuições legais que
lhes são conferidas,

DECRETA:

Art. 1º. Ficam nomeados como **PREGOEIRO OFICIAL MUNICIPAL E COMISSÃO DE APOIO**, os
servidores abaixo relacionados.

KALINE RODRIGUES PEREIRA – Pregoeiro Oficial

CLAUDIO LINO MARES – Sub- Pregoeiro

SANDRA LUSIA PEGNOR VELO CASAGRANDE – Membro da Comissão de Apoio

DANIELA FERNANDES– Membro da Comissão de Apoio

Art. 2º. Este Decreto entrará em vigor na data de sua publicação.

Art. 3º. Revoga-se o Decreto Nº 383/2021 de 13 de agosto de 2021 e demais disposições em
contrário.

REGISTRE-SE E PUBLIQUE-SE

Prefeitura Municipal de Sooretama, Estado do Espírito Santo, aos 11 de agosto de 2022.

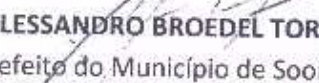
ALESSANDRO BROEDEL TOREZANI
Prefeito do Município de Sooretama

REGISTRADO E PUBLICADO NESTA SECRETARIA, DATA SUPRA



VANILDO BROEDEL
Secretário Municipal de Administração



PREFEITURA MUNICIPAL DE SOORETAMA

RUA VITORIO BOBBIO, 281 - CENTRO - SOORETAMA - ES - CEP: 29927-000
CNPJ: 01.612.155/0001-41 TEL: (27) 3273-1282 FAX: (27) 3273-1282
SITE: WWW.SOORETAMA.ES.GOV.BR

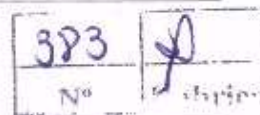
Licitação	Pregão Eletrônico Nº 007/2022 – Processo 05856/2022
Responsável	Kaline Rodrigues Pereira
Data	15/08/2022
Tipo	ATA - ID CIDADES: 2022.070E0700001.01.0021



ERRATA REFERENTE A TEXTO DA ATA Nº. 001
PREGÃO ELETRÔNICO Nº. 007/2022

Ocorre que:

- a) No ultimo dia 19/08/2022, ao examinarmos os documentos dos licitantes, verificou-se que por um lapso, correu um erro no texto da ATA Nº. 001/2022 do PREGÃO em epigrafe, conforme se nota abaixo.
- b) Conforme se verificará, **onde consta:**

Item / Lote	Empresa Vencedora – Parcialmente	Status Final
01, 06 e 08	NEW WIND COMERCIO E SERVIÇOS LTDA	PROPOSTA NÃO ACEITA
02	RFL COMERCIAL LTDA	PROPOSTA ACEITA
03	WHITE BOARD IMPORT COMERCIO E SERVIÇOS LTDA	PROPOSTA ACEITA
04, 09 e 12	OFFICE MAIS MOVEIS PARA ESCRITORIO EIRELI	PROPOSTA ACEITA
05	DANFESSI MÓVEIS CORPORATIVOS E ESCOLARES LTDA - ME	PROPOSTA NÃO ACEITA
11	MAQFORT MAQUINAS E EQUIPAMENTOS EIRELI	PROPOSTA ACEITA

- c) **Deve constar:**

Item / Lote	Empresa Vencedora – Parcialmente	Status Final
01, 06 e 08	NEW WIND COMERCIO E SERVIÇOS LTDA	PROPOSTA NÃO ACEITA
02	RFL COMERCIAL LTDA	PROPOSTA ACEITA
03	WHITE BOARD IMPORT COMERCIO E SERVIÇOS LTDA	PROPOSTA ACEITA
04, 09 e 12	OFFICE MAIS MOVEIS PARA ESCRITORIO EIRELI	PROPOSTA ACEITA
05, 07 e 10	DANFESSI MÓVEIS CORPORATIVOS E ESCOLARES LTDA - ME	PROPOSTA NÃO ACEITA
11	MAQFORT MAQUINAS E EQUIPAMENTOS EIRELI	PROPOSTA ACEITA

A licitação em questão é o **PREGÃO ELETRÔNICO Nº. 007/2022** que objetiva a **CONTRATAÇÃO** de empresa especializada no fornecimento de eletrodomésticos para atender as necessidades da secretaria requisitante e das unidades escolares da rede de ensino municipal, com entregas parceladas, conforme condições, quantidades e exigências contidas neste Edital e seus ANEXOS.

Sem mais para o momento, publique-se a presente ERRATA na Plataforma BLL.

CLAUDIO LINO MARES
Sub-pregoeiro Oficial

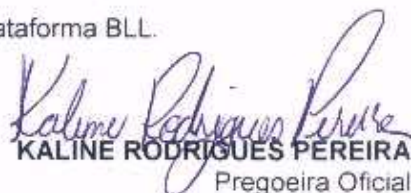
KALINE RODRIGUES PEREIRA
Pregoeira Oficial

SANDRA LUSIA PEGNOR VELO CASAGRANDE
Membro da Equipe de Pregão

DANIELA FERNANDES
Membro da Equipe de Pregão



389	
N°	Rúbrica

PROPOSTA COMERCIAL
PREGÃO ELETRÔNICO N° 007/2022

Prezados Senhores,

Pelo presente, submetemos à apreciação de Vossa Senhoria a nossa proposta relativa ao Pregão em epigrafe, assumindo inteira responsabilidade por quaisquer erros ou omissões que venham a ser verificados na preparação da mesma.

Atestamos que estamos cientes de todas as exigências contidas nos Edital de convocação e que concordamos com as mesmas.

Item (*)	Descrição do	Marca	Unid.	QTD	Unidade	Valor Total
3	QUADRO LOUSA BRANCA FÔRMICA MOLDEADA ALUMÍNIO 300 X 120 CM - Quadro branco lousa fôrmica profissional fundo em mel, moldura em alumínio com 2 cm de espessura e suporte para apagador. Alta durabilidade. Não manchar.	STALO / 8038	Unid.	56	R\$ 646,96	R\$ 36.055,36
VALOR TOTAL DA PROPOSTA						R\$ 36.055,36
VALOR TOTAL DA PROPOSTA POR EXTENSO						Trinta e seis mil e quinhentos e cinquenta e cinco reais e trinta e seis centavos

Prazo de validade da proposta: 90 (sessenta dias, a contar da data de sua apresentação)

Prazo entrega: De acordo com o edital.

Prazo garantia: De acordo com o edital.

Prazo de pagamento : O pagamento será feito mediante depósito bancário na conta corrente da CONTRATADA, no banco e respectiva agência mencionadas em sua proposta, até 30 (trinta) dias após a apresentação da Nota Fiscal/Fatura correspondente, caso haja a aceitação do bem, cumprindo o fornecedor as etapas estabelecidas no Edital/Empenho, cabendo ao contratado comprovar sua regularidade fiscal conforme solicitado para habilitação no certame licitatório.

DECLARO que nos preços ora propostos e naqueles que porventura vierem a ser ofertados através de lances, estão incluídos todos os custos que se fizerem indispensáveis à perfeita execução dos serviços dos objetos desta proposta.

lanco expressamente que os preços cotados incluem todas as custos e despesas necessárias ao cumprimento integral das obrigações decorrentes da licitação.

lanco expressamente que aceita todas as exigências do Edital e de seus Anexos.

CNPJ: 32.787.176/0001-21
 Endereço: Av. Augusto Calmon, 1356 -CEP: 29900-062 Centro - Linhares, ES
 TELEFAX:(27) 3151-1100
 E-mail: officemaislicitacao@gmail.com
 Banco: Banestas AG: 181 C/C: 29655297
 Nome do representante legal: Nataniel Estefani Serafim Gama
 CPF: 118.628.617-22 RG: 2302977 SPT/IES
 CARGO - Representante
 CASADA
 RESIDENTE Rua Castorina Garcia Durão, 804, Três Barras, Linhares -ES
 Linhares-ES, 17 de agosto de 2022.

NATANIELEM
ESTEFANI
SERAFIM
GAMA:
11862861722

Assinado digitalmente por NATANIELEM ESTEFANI SERAFIM GAMA:11862861722
 DN: C=BR, O=ICP-Brasil, OU=Secretaria da Receita Federal do Brasil - RFB, OU=RFB S/CPP-A1, OU=VALID, OU=AR DIGITA CERTIFICADOS DIGITAIS, OU=Presencial, OU=33526219000138, CN=NATANIELEM ESTEFANI SERAFIM GAMA:11862861722
 Razão: Eu sou o autor deste documento
 Localização: sua localização de assinatura aqui
 Data: 2022.08.17 15:07:48
 Foxit Reader Versão: 10.0.0



TRIBUNAL DE CONTAS DA UNIÃO

385	Q
Nº	Rúbrica

Consulta Consolidada de Pessoa Jurídica

Este relatório tem por objetivo apresentar os resultados consolidados de consultas eletrônicas realizadas diretamente nos bancos de dados dos respectivos cadastros. A responsabilidade pela veracidade do resultado da consulta é do Órgão gestor de cada cadastro consultado. A informação relativa à razão social da Pessoa Jurídica é extraída do Cadastro Nacional da Pessoa Jurídica, mantido pela Receita Federal do Brasil.

Consulta realizada em: 22/08/2022 10:27:51

Informações da Pessoa Jurídica:

Razão Social: **H MARTINS COMERCIO E SERVICOS LTDA**
CNPJ: **42.682.040/0001-00**

Resultados da Consulta Eletrônica:

Órgão Gestor: **TCU**
Cadastro: **Licitantes Inidôneos**
Resultado da consulta: **Nada Consta**

Para acessar a certidão original no portal do órgão gestor, clique [AQUI](#).

Órgão Gestor: **CNJ**
Cadastro: **CNIA - Cadastro Nacional de Condenações Cíveis por Ato de Improbidade Administrativa e Inelegibilidade**
Resultado da consulta: **Nada Consta**

Para acessar a certidão original no portal do órgão gestor, clique [AQUI](#).

Órgão Gestor: **Portal da Transparência**
Cadastro: **Cadastro Nacional de Empresas Inidôneas e Suspensas**
Resultado da consulta: **Nada Consta**

Para acessar a certidão original no portal do órgão gestor, clique [AQUI](#).

Órgão Gestor: **Portal da Transparência**
Cadastro: **CNEP - Cadastro Nacional de Empresas Punidas**
Resultado da consulta: **Nada Consta**

Para acessar a certidão original no portal do órgão gestor, clique [AQUI](#).

Obs: A consulta consolidada de pessoa jurídica visa atender aos princípios de simplificação e

racionalização de serviços públicos digitais. Fundamento legal: Lei nº 12.965, de 23 de abril de 2014, Lei nº 13.460, de 26 de junho de 2017, Lei nº 13.726, de 8 de outubro de 2018, Decreto nº 8.638 de 15, de janeiro de 2016.

MODELO - PROPOSTA COMERCIAL FINAL PARA O LICITANTE VENCEDOR

PREGÃO, NA FORMA ELETRÔNICA Nº. ~~007/2022~~

APRESENTAMOS nossa proposta para prestação/fornecimento dos serviços/produtos objeto da presente licitação ora denominada de PREGÃO ELETRÔNICO Nº. ~~007/2022~~ acatando todas as estipulações consignadas no respectivo Edital e seus anexos.

1. PREÇO (READEQUADO AO LANCE VENCEDOR)

Deverá ser cotado, preço unitário e total por item, de acordo com o item 1.3 do Edital (tabela de itens, quantidades, descrições, preços unitários e totais e marca) e no que couber com o **ANEXO I** do Edital.

Abaixo, segue nossa TABELA DE PREÇOS FINAIS, conforme valores vencidos na licitação em epígrafe. Vejamos:

LT.	DESCRIÇÃO	QTD.	UNID. MEDIDA	VALOR UNITÁRIO	VALOR TOTAL
7	<p>FORNO INDUSTRIAL À GÁS, - Sistema para abertura do vidro tipo guilhotina com acabamento em pintura a pó eletrostática com base fosfatizada; Possui duas resistência por câmara, sendo uma superior e uma inferior, com controle individual de temperatura; Painel composto por dois termostatos de 50°C à 300°C, para regulagem de temperatura, sendo um para a resistência superior e outro para resistência inferior; Laterais, frente e teto externas em aço inox; 02 pedras refratárias que armazenam o calor obtendo maior uniformidade no assado; Cavalete reforçado em aço carbono com acabamento em pintura a pó eletrostática com base fosfatizada; Acompanha uma grelha reforçada por câmara; Fabricado com uma câmara; Revestimento interno em aço galvanizado; Isolamento em lã de rocha; isolamento de lana de roca; rock wool isolation; Câmara com dois trilhos de apoio para regulagem de altura da grelha; Medidas internas úteis: 25 x 80 x 60 (cm) (Alt.x Larg.x Prof.); Consumo: 5 kWh; Resistencia 220V: 2x 2500W; Número de pedras refratárias: 2; Peso: 52kg; Tensão: Bivolt (127 v / 220v); Cabo: 4 mm²; Disjuntor: 25A. VENANCIO FIRI90</p>	19	Unid	2.225,25	42.279,75

1. CONDIÇÕES GERAIS

A proponente declara conhecer todos os termos do instrumento convocatório que rege a presente licitação.

2. PRAZO DE GARANTIA

A garantia deverá ser da seguinte forma: Para todos os LOTES/ITENS de no mínimo 12 meses, a contar do recebimento definitivo do objeto pela contratante.

3. LOCAL E PRAZO DE ENTREGA

De acordo com o especificado no Edital e seus anexos.

CIENTES que, no preço cotado de cada ITEM/LOTE, já estão incluídas eventuais vantagens e/ou abatimentos, impostos, taxas e encargos sociais, obrigações trabalhistas, previdenciárias, fiscais e comerciais, assim como todas as despesas com transportes e deslocamentos e outras quaisquer que incidam sobre a contratação em questão.

4. VALIDADE DA PROPOSTA COMERCIAL

De no mínimo, 90 (noventa) dias contados a partir da data da sessão pública do Pregão em epígrafe.

Razão Social: H MARTINS COMERCIO E SERVIÇOS LTDA

CNPJ: 42.682.040/0001-00

Endereço Completo: Rua Pedro Botti, nº 48, PVMT01, Consolação - Vitória - ES



387	De
-----	----

H MARTINS COMERCIO E SERVICOS LTDA
CNPJ: 42.682.040/0001-00
Inscrição Estadual 083.788.14-0
Rua Pedro Botti, nº 48, PVMT01, Consolação - Vitória - ES -
CEP 29045-453

CEP: 29.045-453
Fones / Fax: (27) 3225-5540 E-mail: vendas@hmartinscs.com.br
Optante SIMPLES: SIM (X) NÃO ()
Nome: Heron Celso Martins Vasconcellos
Cargo: Sócio Diretor Nacionalidade: brasileiro Estado civil: solteiro Profissão: empresário
Endereço Completo: Ladeira Manoel Mindela, nº 379, Ilha de Santa Maria, Vitória/ES,
CEP: 29.051-085
Carteira de Identidade: 1861538 SSP/ES CPF: 133.175.417-84
Banco: 756 - SICCOB SUL SERRANO
Agência: 3010-4
Conta: 1426923

Vitória/ES, 17 de agosto de 2022,

Vinicius Ramos Cardoso
CPF nº 128.921.287-22
H MARTINS COMERCIO E SERVICOS LTDA
CNPJ nº 42.682.040/0001-00

42.682.040/0001-00
Insc. Est.: 083.788.14-0
H. MARTINS COMÉRCIO E SERVIÇOS LTDA.
Rua Pedro Botti, nº 48 - Pavmto. 1
Consolação - CEP: 29045-453
VITÓRIA - ES

**CONTRATO SOCIAL DE CONSTITUIÇÃO DE
SOCIEDADE EMPRESÁRIA LIMITADA
H MARTINS COMÉRCIO E SERVIÇOS LTDA**

388	
Nº	Rúbrica

Pelo presente instrumento particular de Contrato Social:

HERON CELSO MARTINS VASCONCELLOS, brasileiro, solteiro, técnico em informática, data de nascimento 22/02/1989, portador da carteira de identidade (RG) sob o nº. 1.861.538 SSP/ES, inscrito no CPF sob o nº. 133.175.417-84, residente e domiciliado na Ladeira Manoel Mindela, nº 379, Ilha de Santa Maria, Vitória/ES, CEP 29.051-085, filho de Alcení Martins Vasconcellos e Eiza Martins.

Resolve, constituir uma sociedade limitada, nos termos da Lei nº 10.406/2002, mediante as condições e cláusulas seguintes:

CLÁUSULA I - DO NOME EMPRESARIAL, DA SEDE E DAS FILIAIS

A sociedade girará sob o nome empresarial de **H MARTINS COMÉRCIO E SERVIÇOS LTDA**.

CLÁUSULA II - DA SEDE

A sociedade terá sede e domicílio fiscal na Rua Pedro Botti, nº 48, 1º Pavimento, Consolação, Vitória/ES, CEP 29.045-453.

CLÁUSULA III - DAS FILIAIS

A sociedade poderá estabelecer filiais, agências ou sucursais em qualquer ponto do território nacional ou fora dele, mediante alteração assinada por todos os sócios.

CLÁUSULA IV - DO OBJETO SOCIAL

A sociedade terá o seguinte objeto social:

A importação e exportação e comércio de bens e mercadorias de forma não presencial realizadas por meio da internet ou central de atendimento – Call Center das seguintes atividades: comércio atacadista de outros equipamentos e artigos de uso pessoal e doméstico não especificados anteriormente (instrumentos musicais, aparelhos para ginástica esteiras ergométrica, bicicletas, jet-ski, aquários, armas para caça, armações de óculos, artefatos de borracha, artigos de artesanato, artigos de caca, pesca e camping, relógios, óculos, artigos esportivos, bolas de futebol, joelheiras, tornozeleiras, escovas, espanadores, filtros de água, flores ornamentais, isqueiros, lentes de contato, linhas e molinetes, luvas de boxe, troféus, camisas, chuteiras, patins, raquetes, rede de dormir, sofás, estofados e poltronas, utensílios domésticos, velas, toldos, jet-sky), comércio por atacado de automóveis, camionetas e utilitários novos e usados; comércio por atacado de peças e acessórios novos para veículos automotores; comércio por atacado de peças e acessórios para motocicletas e motonetas;

comercio atacadista de alimentos para animais; comercio atacadista especializado em outros produtos alimentícios não especificados anteriormente (óleos, gorduras, azeites); comercio atacadista de produtos alimentícios em geral (óleos, gorduras, azeites); comercio atacadista de tecidos; comercio atacadista de artigos de cama, mesa e banho; comercio atacadista de artigos do vestuário e acessórios, exceto profissionais e de segurança; comercio atacadista de roupas e acessórios para uso profissional e de segurança do trabalho; comercio atacadista de calçados; comercio atacadista de medicamentos e drogas de uso humano; comercio atacadista de instrumentos e materiais para uso médico, cirúrgico, hospitalar e de laboratórios; comercio atacadista de produtos odontológicos; comercio atacadista de produtos de higiene pessoal; comercio atacadista de artigos de escritório e de papelaria; comercio atacadista de livros, jornais e outras publicações; comercio atacadista de equipamentos elétricos de uso pessoal e doméstico; comercio atacadista de aparelhos eletrônicos de uso pessoal e doméstico; comercio atacadista de moveis e artigos de colchoaria; comercio atacadista de produtos de higiene, limpeza e conservação domiciliar; comercio atacadista de equipamentos de informática; comercio atacadista de suprimentos para informática; comercio atacadista de componentes eletrônicos e equipamentos de telefonia e comunicação; comercio atacadista de maquinas, equipamentos para terraplenagem, mineração e construção partes e peças; comercio atacadista de maquinas e equipamentos para uso industrial partes e peças; comercio atacadista de maquinas, aparelhos e equipamentos para uso odonto-medico-hospitalar partes e peças; comercio atacadista de outras maquinas e equipamentos não especificados anteriormente partes e peças (aeronave, alarmes eletrônicos, antenas parabólicas, aquecedores solares, ar condicionado, bebedouros, broca para perfurações, calibradores de pneus, copiadoras, câmeras de segurança, equipamento de combate a incêndios, escavadeiras, extintores de incêndio, gerador elétrico, guilhotinas manuais, medidores de gás, motores elétricos, maquinas de calcular, maquinas de escrever, equipamentos para Escritorio para-raios relógio de ponto, equipamento de sinalização, bicicletas ergométricas, esteiras, brinquedos); comercio atacadista de ferragens e ferramentas; comercio atacadista de material elétrico; comercio atacadista de materiais de construção em geral (cimento, brita, areia, argamassa, pisos, cerâmicas, porcelanatos, rejunte); comercio atacadista de mercadorias em geral, com predominância de produtos alimentícios (salgadinhos, chips, biscoitos); Comércio varejista de ferragens e ferramentas; Comércio varejista de materiais de construção não especificados anteriormente (cimento, brita, areia, argamassa, pisos, cerâmicas, porcelanatos, rejunte); Comércio varejista especializado de equipamentos de telefonia e comunicação; Comércio varejista especializado de eletrodomésticos e equipamentos de áudio e vídeo; Comércio varejista de tecidos; Comercio varejista de artigos de armarinho; Comércio varejista especializado de peças e acessórios para aparelhos eletroeletrônicos para uso doméstico, exceto informática e comunicação; Comércio varejista de outros artigos de uso pessoal e doméstico não especificados anteriormente (alarme para residência, ar-condicionado; facas, filtros de água domésticos; papel de parede; câmeras de segurança; purificadores de água, toldos); Comércio varejista de artigos de caça, pesca e camping; Comércio varejista de artigos de óptica; Comércio varejista de artigos do vestuário e acessórios; Comércio varejista de calçados; Comércio varejista de artigos de relojoaria; Comércio varejista de produtos saneantes domissanitários; Comércio a varejo de peças e acessórios novos para motocicletas e motonetas; Comércio a varejo de peças e acessórios novos para veículos automotores, Reparação e manutenção de computadores e de equipamentos periféricos; Atividades de monitoramento de sistemas de segurança eletrônico;

Serviços de redes de transporte de Telecomunicações - SRRT; Serviço de telefonia fixa comutada - STFC; Suporte técnico, manutenção e outros serviços em tecnologia da informação; Comércio varejista de artigos de papelaria; Comércio varejista especializado de equipamentos e suprimentos de informática; Comércio varejista de moveis; Manutenção e reparação de máq. e aparelhos de refrigeração e ventilação para uso industrial e comercial; Instalação e manutenção de sistemas centrais de ar condicionado, de ventilação e refrigeração; Reparação e manutenção de equipamentos eletrônicos de uso pessoal e doméstico.

E exercerá as seguintes atividades:

CNAE 4649-4/99 - Comércio atacadista de outros equipamentos e artigos de uso pessoal e doméstico não especificados anteriormente (instrumentos musicais, aparelhos para ginástica, esteiras ergométricas, bicicletas, jet-ski, aquários, armas para caça, armações de óculos, artefatos de borracha, artigos de artesanato, artigos de caça, pesca e camping, relógios, óculos, artigos esportivos, bolas de futebol, joelheiras, tornozeleiras, escovas, espanadores, filtros de água, flores ornamentais, isqueiros, lentes de contato, linhas e molinetes, luvas de boxe, troféus, camisas, chuteiras, patins, raquetes, rede de dormir, sofás, estofados e poltronas, utensílios domésticos, velas, toldos);

CNAE 4511-1/03 - Comércio por atacado de automóveis, camionetas e utilitários novos e usados;

CNAE 4530-7/01 - Comércio por atacado de peças e acessórios novos para veículos automotores;

CNAE 4541-2/02 - Comércio por atacado de peças e acessórios para motocicletas e motonetas;

CNAE 4623-1/09 - Comércio atacadista de alimentos para animais;

CNAE 4637-1/99 - Comércio atacadista especializado em outros produtos alimentícios não especificados anteriormente (óleos, gorduras, azeites);

CNAE 4639-7/02 - Comércio atacadista de produtos alimentícios em geral, com atividade de fracionamento e acondicionamento associada (óleos, gorduras, azeites);

CNAE 4641-9/01 - Comércio atacadista de tecidos;

CNAE 4641-9/02 - Comércio atacadista de artigos de cama, mesa e banho;

CNAE 4642-7/01 - Comércio atacadista de artigos do vestuário e acessórios, exceto profissionais e de segurança;

CNAE 4642-7/02 - Comércio atacadista de roupas e acessórios para uso profissional e de segurança do trabalho;

CNAE 4643-5/01 - Comércio atacadista de calçados;

CNAE 4644-3/01 - Comércio atacadista de medicamentos e drogas de uso humano;

CNAE 4645-1/01 - Comércio atacadista de instrumentos e materiais para uso médico, cirúrgico, hospitalar e de laboratórios;

CNAE 4645-1/03 - Comércio atacadista de produtos odontológicos;

CNAE 4646-0/02 - Comércio atacadista de produtos de higiene pessoal;

CNAE 4647-8/01 - Comércio atacadista de artigos de escritório e de papelaria;

CNAE 4647-8/02 - Comércio atacadista de livros, jornais e outras publicações;

CNAE 4649-4/01 - Comércio atacadista de equipamentos elétricos de uso pessoal e doméstico;

- CNAE 4649-4/02** - Comércio atacadista de aparelhos eletrônicos de uso pessoal e doméstico;
- CNAE 4649-4/04** - Comércio atacadista de móveis e artigos de colchoaria;
- CNAE 4649-4/08** - Comércio atacadista de produtos de higiene, limpeza e conservação domiciliar;
- CNAE 4651-6/01** - Comércio atacadista de equipamentos de informática;
- CNAE 4651-6/02** - Comércio atacadista de suprimentos para informática;
- CNAE 4652-4/00** - Comércio atacadista de componentes eletrônicos e equipamentos de telefonia e comunicação;
- CNAE 4662-1/00** - Comércio atacadista de máquinas, equipamentos para terraplenagem, mineração e construção; partes e peças;
- CNAE 4663-0/00** - Comércio atacadista de máquinas e equipamentos para uso industrial; partes e peças;
- CNAE 4664-8/00** - Comércio atacadista de máquinas, aparelhos e equipamentos para uso odonto-médico-hospitalar; partes e peças;
- CNAE 4669-9/99** - Comércio atacadista de outras máquinas e equipamentos não especificados anteriormente; partes e peças (aeronave, alarmes eletrônicos, antenas parabólicas, aquecedores solares, ar condicionado, bebedouros, broca para perfurações, calibradores de pneus, copiadoras, câmeras de segurança, equipamento de combate a incêndios, escavadeiras, extintores de incêndio, gerador elétrico, guilhotinas manuais, medidores de gás, motores elétricos, maquinas de calcular, maquinas de escrever, equipamentos para Escritorio para-raios relógio de ponto, equipamento de sinalização);
- CNAE 4672-9/00** - Comércio atacadista de ferragens e ferramentas;
- CNAE 4673-7/00** - Comércio atacadista de material elétrico;
- CNAE 4679-6/99** - Comércio atacadista de materiais de construção em geral (cimento, brita, areia, argamassa, pisos, cerâmicas, porcelanatos, rejunte);
- CNAE 4691-5/00** - Comércio atacadista de mercadorias em geral, com predominância de produtos alimentícios (salgadinhos, chips, biscoitos).
- CNAE 4744-0/01** - Comércio varejista de ferragens e ferramentas;
- CNAE 4744-0/05** - Comércio varejista de materiais de construção não especificados anteriormente (cimento, brita, areia, argamassa, pisos, cerâmicas, porcelanatos, rejunte);
- CNAE 4752-1/00** - Comércio varejista especializado de equipamentos de telefonia e comunicação;
- CNAE 4753-9/00** - Comércio varejista especializado de eletrodomésticos e equipamentos de áudio e vídeo;
- CNAE 4755-5/01** - Comércio varejista de tecidos;
- CNAE 4755-5/02** - Comércio varejista de artigos de armarinho;
- CNAE 4757-1/00** - Comércio varejista especializado de peças e acessórios para aparelhos eletroeletrônicos para uso doméstico, exceto informática e comunicação;
- CNAE 4759-8/99** - Comércio varejista de outros artigos de uso pessoal e doméstico não especificados anteriormente (alarme para residência, ar-condicionado; facas, filtros de água domésticos; papel de parede; câmeras de segurança; purificadores de água, toldos);
- CNAE 4763-6/04** - Comércio varejista de artigos de caça, pesca e camping;
- CNAE 4774-1/00** - Comércio varejista de artigos de óptica;
- CNAE 4781-4/00** - Comércio varejista de artigos do vestuário e acessórios;
- CNAE 4782-2/01** - Comércio varejista de calçados;

CNAE 4783-1/02 - Comércio varejista de artigos de relojoaria;
CNAE 4789-0/05 - Comércio varejista de produtos saneantes domissanitários;
CNAE 4541-2/06 - Comércio a varejo de peças e acessórios novos para motocicletas e motonetas;
CNAE 4530-7/03 - Comércio a varejo de peças e acessórios novos para veículos automotores;
CNAE 9511-8/00 - Reparação e manutenção de computadores e de equipamentos periféricos;
CNAE 8020-0/01 - Atividades de monitoramento de sistemas de segurança eletrônico;
CNAE 6110-8/02 - Serviços de redes de transporte de Telecomunicações-SRRT;
CNAE 6110-8/01 - Serviço de telefonia fixa comutada-STFC;
CNAE 6209-1/00 - Suporte técnico, manutenção e outros serviços em tecnologia da informação;
CNAE 4761-0/03 - Comércio varejista de artigos de papelaria;
CNAE 4751-2/01 - Comércio varejista especializado de equipamentos e suprimentos de informática;
CNAE 4754-7/01 - Comércio varejista de moveis;
CNAE 3314-7/07 - Manutenção e reparação de máquinas e aparelhos de refrigeração e ventilação para uso industrial e comercial;
CNAE 4322-3/02 - Instalação e manutenção de sistemas centrais de ar condicionado, de ventilação e refrigeração.
CNAE 9521-5/00 - Reparação e manutenção de equipamento eletrônicos de uso pessoal e doméstico.

CLÁUSULA V - DO INÍCIO DAS ATIVIDADES E PRAZO DE DURAÇÃO

A sociedade iniciará suas atividades na data do arquivamento deste ato na Junta Comercial do Estado do Espírito Santo e seu prazo de duração é indeterminado.

CLÁUSULA VI - DO CAPITAL SOCIAL

O capital social será de R\$ 100.000,00 (cem mil reais), dividido em 100.000 (cem mil) quotas com valor nominal R\$ 1,00 (um real), que serão integralizadas em moeda corrente do país em até 36 (trinta e seis) meses, contatos a partir de 30/06/2021 até 30/06/2024.

Ficando o capital assim distribuídos ao sócio:

SOCIO	(%)	QUOTAS	A INTEGRALIZAR	INTEGRALIZADO
HERON CELSO MARTINS VASCONCELLOS	100	100.000	100.000,00	0,00
TOTAL	100,00	50.000	100.000,00	0,00

CLÁUSULA VII - DA CESSÃO DE QUOTAS

As quotas são indivisíveis e não poderão ser cedidas ou transferidas a terceiros sem o consentimento do outro sócio, a quem fica assegurado, em igualdade de condições e preço direito de preferência para a sua aquisição se postas à venda, formalizando, se realizada a cessão delas, a alteração contratual pertinente.

CLÁUSULA VIII - DA RESPONSABILIDADE

A responsabilidade de cada sócio é restrita ao valor das suas quotas, mas todos respondem solidariamente pela integralização do capital social.

CLÁUSULA IX - DA ADMINISTRAÇÃO

A administração da sociedade será exercida pelo sócio o Sr. **HERON CELSO MARTINS VASCONCELLOS**, o qual representa a sociedade ativa, passiva, judicial e extrajudicialmente vedada, no entanto, em atividades estranhas ao interesse social, bem como de onerar ou alienar bens imóveis da sociedade.

Parágrafo primeiro: O administrador responderá solidariamente, perante a sociedade e terceiros prejudicados por culpa no desempenho de suas funções.

CLÁUSULA X - DO PRÓ LABORE

O administrador terá direito a uma retirada mensal a título de pró-labore, ajustada anualmente em comum acordo, dentro do limite estabelecido pela legislação do imposto de renda.

CLÁUSULA XI - DO EXERCÍCIO SOCIAL, BALANÇO PATRIMONIAL DOS LUCROS E PERDAS

O exercício social será coincidente com o ano-calendário e a todo dia 31 de dezembro de cada ano, será procedido o levantamento do balanço do exercício, sendo que os lucros ou prejuízos verificados serão distribuídos ou suportados pelos sócios na proporção de suas quotas de capital, na forma prevista do artigo 1.065 do Código Civil. Nos quatro meses seguintes ao término do exercício social, os sócios deliberarão sobre as contas e designarão administradores quando for o caso.

CLÁUSULA XII - DA RETIRADA OU FALECIMENTO DE SÓCIO

Retirando-se, falecendo ou interditado qualquer sócio, a sociedade continuará suas atividades com os herdeiros, sucessores e o incapaz, desde que autorizado legalmente. Não sendo possível ou inexistindo interesse destes ou do(s) sócio(s) remanescente(s) na continuidade da sociedade, esta será liquidada após a apuração do Balanço Patrimonial na data do evento.

O resultado positivo ou negativo será distribuído ou suportado pelos sócios na proporção de suas quotas.

CLÁUSULA XIII - DO DESIMPEDIMENTO

O Administrador declara, sob as penas da lei, de que não está impedido de exercer a administração da empresa, por lei especial, ou em virtude de condenação criminal, ou por se encontrar sob os efeitos dela, a pena que vede, ainda que temporariamente, o acesso a cargos públicos; ou por crime falimentar, de prevaricação, peita ou suborno, concussão, peculato, ou

contra a economia popular, contra o sistema financeiro nacional, contra normas de defesa da concorrência, contra as relações de consumo, fé pública, ou a propriedade.

CLÁUSULA XIV - FORO

Fica eleito o Foro da Comarca de Vitória/ES, para qualquer ação fundada neste contrato, renunciando-se a qualquer outro por muito especial que seja.

E por estar em perfeito acordo, em tudo que neste instrumento particular foi lavrado, obriga-se a cumprir o presente ato constitutivo, e assina o presente instrumento em uma única via que será destinada ao registro e arquivamento na Junta Comercial do Estado do Espírito Santo.

Vitória/ES, 30 de junho de 2021.

HERON CELSO MARTINS VASCONCELLOS
Sócio Administrador



ASSINATURA ELETRÔNICA

Certificamos que o ato da empresa H MARTINS COMERCIO E SERVICOS LTDA consta assinado digitalmente por:

IDENTIFICAÇÃO DO(S) ASSINANTE(S)	
CPF/CNPJ	Nome
13317541784	HERON CELSO MARTINS VASCONCELLOS



CERTIFICO O REGISTRO EM 12/07/2021 19:13 SOB Nº 32202783215.
PROTOCOLO: 210698110 DE 12/07/2021.
CÓDIGO DE VERIFICAÇÃO: 12104982258. CNPJ DA SEDE: 42682040008100.
NIRE: 32202783215. COM EFEITOS DO REGISTRO EM: 30/06/2021.
H MARTINS COMÉRCIO E SERVIÇOS LTDA

PAULO CESAR JUPPO
SECRETÁRIO-GERAL
www.simplifica.es.gov.br

A validade deste documento, se impresso, fica sujeita à comprovação de sua autenticidade nos respectivos portais, informando seus respectivos códigos de verificação.

392	Q
Nº	Rubrica

REPÚBLICA FEDERATIVA DO BRASIL
 MINISTÉRIO DAS CIDADANES
 DEPARTAMENTO NACIONAL DE TRANSMITE
 SISTEMA NACIONAL DE IDENTIFICAÇÃO

NOME: **HERON CELSO MARTINS VASCONCELLOS**
 DOC. IDENTIDADE / ÓRG. EMISSOR / UF: **1861538 SSP ES**
 CPF: **133.175.417-84** DATA NASCIMENTO: **22/02/1989**
 FILIAÇÃO: **ALCENI MARTINS VASCONCELLOS EIZIA MARTINS**
 PERMISSÃO: **06/03/2023** DAT. HAB: **07/02/2008**
 Nº REGISTRO: **06288769335** VALIDADE: **06/03/2023** 1ª HABILITAÇÃO: **07/02/2008**

VÁLIDA EM TODO O TERRITÓRIO NACIONAL
1419057916



OBSERVAÇÕES

ASSINATURA DO TITULAR: *Heron CA Vasconcellos*
 LOCAL: **Vitoria-Espirito Santo** DATA EMISSÃO: **09/03/2017**
 ASSINATURA DO EMISSOR: *Romney Schiabe Nelo* 50497175651
 Diretor Geral - Detran ES 8834669046
ESPIRITO SANTO

PROIBIDO PLASTIFICAR
1419057916

CARTÓRIO DO 3º OFÍCIO DE NOTAS DE VITÓRIA / ES - CARTÓRIO PAPA
 Rua Dr. Diniz de Aguiar, 1300 - Ed. Blue City Business Center - Conj. 07-11 - Praça do
 1000 - 29.055-000 - Vitória - ES - Tele: 27.3245-1845 / 3222-8021 - Fax: 3346-2017

AUTENTICAÇÃO - 1 (uma) cópia(s) frente
 Certifico que esta cópia é reprodução fiel do original
 autenticando-a nos termos do Artigo 7º - V da Lei 8.935/1994
 Vitória-ES, 03/05/2018, 18:53:31. Em Test. da verdade
 Cod: XZZFHR9SR1 Deusemi Xavier Dnoffre - Escrevente
 Selo: B23200 RNN1802.19459 consulte autenticidade: www.tjse.jus.br
 Encargos: R\$ 8,84 Total: R\$ 3,67





REPÚBLICA FEDERATIVA DO BRASIL
ESTADO DO ESPÍRITO SANTO

CARTÓRIO DO 3º OFÍCIO TABELIONATO DE NOTAS DO
JUÍZO DE VITÓRIA DA COMARCA DA CAPITAL

Marina Maria Fiorese Phillipi
Tabela 2



LIVRO: 1053
FOLHA(S): 024/025

PÁGINA(S): 001/002

**PROCURAÇÃO BASTANTE QUE FAZ: H MARTINS
COMÉRCIO E SERVIÇOS LTDA, na forma abaixo:**

S A I B A M os que este público instrumento de procuração bastante virem, que aos três dias do mês de setembro do ano de dois mil e vinte e um (03/09/2021), nesta cidade de Vitória, Capital do Estado do Espírito Santo, perante mim, Escrevente, compareceu como outorgante, **H MARTINS COMÉRCIO E SERVIÇOS LTDA**, inscrita no CNPJ sob o número 42.682.040/0001-00, com sede na Rua Pedro Botti, nº 48, Pavimento 01, Consolação, Vitória-ES, endereço eletrônico: vendas@hmartinscs.com.br, com seu ato constitutivo arquivado na JUCEES sob o nº 32202783215, em 12/07/2021 e último arquivamento sob nº 20210698128, em 12/07/2021, conforme certidão simplificada emitida em aos vinte dias do mês de agosto do ano de dois mil e vinte e um (20/08/2021) pela JUCEES, neste ato representada pelo sócio-administrador **HERON CELSO MARTINS VASCONCELLOS**, brasileiro, solteiro, maior, técnico informática, nascido em 22 de fevereiro de 1989, natural de Vitória-ES, filho de Alcení Martins Vasconcellos e de Eiza Martins, portador da Carteira Nacional de Habilitação sob nº 1419057916/Reg: 04298769325-DETRAN/ES, onde consta a Carteira de Identidade nº 1.861.538-SSP/ES e inscrito no CPF/MF sob o nº 133.175.417-84, residente e domiciliado na Ladeira Manoel Mindela, Nº 379, Ilha de Santa Maria, Vitória-ES, com endereço eletrônico: vendas@hmartinscs.com.br; através de seu representante legal, por este público instrumento, nomeiam e constitui seus bastantes procuradores, **VINICIUS RAMOS CARDOSO**, brasileiro, solteiro, maior, empresário, nascido em 26 de março de 1998, natural de Vitória-ES, filho de Cláudio Jose Assis Cardoso e de Viviane de Menezes Ramos Cardoso, portador da Carteira de Identidade nº 3.233.922 SSP/ES e inscrito no CPF/MF sob o nº 128.921.287-22, residente e domiciliado na Avenida Carlos Moreira Lima, nº 450, aptº 2402-A, Bento Ferreira, Vitória-ES, com endereço eletrônico: vinicius@econnectagov.com.br; **CLÁUDIO JOSÉ ASSIS CARDOSO**, brasileiro, casado, empresário, nascido em 26 de fevereiro de 1965, natural de Rio de Janeiro-RJ, filho de Ivan Assis Cardoso e de Vera Lucia Assis Cardoso, portador da Carteira de Identidade nº 1.375.828-SSP/ES e inscrito no CPF/MF sob o nº 806.654.897-49, residente e domiciliado na Avenida Carlos Moreira Lima, nº 450, aptº 2402-A, Bento Ferreira, Vitória-ES, com endereço eletrônico: claudio@econnectagov.com.br ; e **VICTOR RAMOS CARDOSO**, brasileiro, solteiro, maior, empresário, nascido em 04 de fevereiro de 1993, natural de Vitória-ES, filho de Cláudio José Assis Cardoso e de Viviane de Menezes Ramos Cardoso, portador da Carteira Nacional de Habilitação sob nº 1561953370/Reg: 05309927857-DETRAN/ES, onde consta a Carteira de Identidade nº 1.878.842-SSP/ES e inscrito no CPF/MF sob o nº 128.921.297-02, residente e domiciliado na Rua Moacir Avidos, nº 109, aptº nº 704, Praia do Canto, Vitória/ES, com endereço eletrônico: victor@econnectagov.com.br; a quem confere poderes especiais para em conjunto ou separadamente, junto aos órgãos públicos federais, estaduais e municipais praticar os atos necessários para representar a outorgante para licitações em geral, usando dos recursos legais, acompanhando-os, conferindo-lhes, ainda, poderes especiais para desistir de recursos, interpô-los, apresentar lances verbais, negociar preços e demais condições, confessar, transigir, desistir, firmar

VALIDO EM TODO O TERRITÓRIO NACIONAL - QUALQUER ADIÇÃO OU EMENDA INVALIDA ESTE DOCUMENTO

0007405

Rua Doutor Eurico de Aguiar, 130 D - Ed. Blue Chip Business Center
Conj. 10-13 - Praia do Canto - Vitória/ES - CEP 29.065-280
Tel.: (27) 3345-1048 | e-mail: cartorio@3oficiovitoria.com.br
www.3oficiovitoria.com.br

Substituto:
Marcio Ronald Mariani



LIVRO: 1053
FOLHA(S): 024/025

PÁGINA(S): 002/002

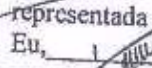
compromissos ou acordos, receber e dar quitação, podendo ainda, substabelecer esta para outrem, com ou sem reservas de iguais poderes, dando tudo por bom firme e valioso. Feita sob minuta apresentada. A qualificação do procurador e a descrição do objeto da presente foram declarados pelo outorgante, o qual se responsabiliza civil e criminalmente por sua veracidade, bem como qualquer incorreção, isentando assim o notário de qualquer responsabilidade civil e criminal. Fica dispensada a apresentação de testemunhas instrumentais, de acordo Parágrafo Único do Artigo 634, do Código de Normas da Corregedoria de Justiça do Estado do Espírito Santo, aprovado pelo Provimento nº 20/2017 de 07 de Dezembro de 2017. ASSIM O DISSE e me pediu lhe lavrasse a presente Procuração nestas notas, a qual li em voz alta perante as partes, sendo em tudo achada conforme por aquelas que reciprocamente outorga, aceita e assina. Eu, (a) Diego Mariani, Escrevente, que a digitei e subscrevi. Eu, (a) Marina Maria Fiorese Philippi, Tabeliã, que a fiz lavrar, subscrevi e assino em público e raso. Em Testº (sinal público) da verdade. (as) MARINA MARIA FIORESE PHILIPPI - Tabeliã. H MARTINS COMÉRCIO E SERVIÇOS LTDA representada por HERON CELSO MARTINS VASCONCELLOS. Eu,  Escrevente, que a trasladei na mesma data, subscrevo e assino em público e raso.

Em Testº da Verdade.

Diego Mariani
Escrevente



Poder Judiciário do Estado do Espírito Santo
Selo Digital de Fiscalização
023200.SFK2107.09823
Emolumentos: R\$ 58,93 Encargos: R\$ 17,70 Total: R\$ 76,63
Consulta autenticidade em www.tjes.jus.br



CARTÓRIO DO 3º OFÍCIO
DE NOTAS DE VITÓRIA

Rua Dr. Eurico de Aguiar, 130-D
Edif. Blue Chip Business Center - Conj. 10/13
Praia de Santa Helena - Vitória - ES - CEP: 29055-280
Tel.: (27) 3345-1048

CNH Digital

Departamento Nacional de Trânsito

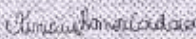
REPÚBLICA FEDERATIVA DO BRASIL MINISTÉRIO DE INFRAESTRUTURA DEPARTAMENTO NACIONAL DE TRANSPORTES CARTEIRA NACIONAL DE HABILITAÇÃO		ES	
NOME: VIVIANO DE BENEDES BARROS CARDOSO			
	DOC IDENTIDADE/CNH EMISSORA: 32137289-ES		
	CPF: 129.833.287-23	DATA NASCIMENTO: 28/03/1998	
FILIAÇÃO: CLAUDIA JOSE ABREU CARDOSO			
NOME DO BENEFICIÁRIO: VIVIANO DE BENEDES BARROS CA RDOSO			
PRIMEIRO NOME: [REDACTED]	SOBRENOME: [REDACTED]	CIVIL: [REDACTED]	
Nº REGISTRO: 32683513342	VALORES: 02/07/2015	1ª REALIZAÇÃO: 17/06/2016	
OBSERVAÇÃO:			
			
ASSINATURA DO PORTADOR			
LOCAL: VITORIA, ES		DATA EMISSÃO: 05/07/2021	
GOVERNO DO ESTADO DE ESPÍRITO SANTO		32137289 DEPARTAMENTO NACIONAL DE TRANSPORTES ES343519017	
DENATRAN		CONTRAN	

QR-CODE



Documento assinado com certificado digital em conformidade com a Medida Provisória nº 2200-2/2001. Sua validade poderá ser confirmada por meio do programa Assinador Serpro.

As orientações para instalar o Assinador Serpro e realizar a validação do documento digital estão disponíveis em: < <http://www.serpro.gov.br/assinador-digital> >, opção Validar Assinatura.

SERPRO / DENATRAN



REPÚBLICA FEDERATIVA DO BRASIL

CADASTRO NACIONAL DA PESSOA JURÍDICA

NÚMERO DE INSCRIÇÃO 42.682.040/0001-00 MATRIZ	COMPROVANTE DE INSCRIÇÃO E DE SITUAÇÃO CADASTRAL	DATA DE ABERTURA 12/07/2021
NOME EMPRESARIAL H MARTINS COMERCIO E SERVICOS LTDA		
TÍTULO DO ESTABELECIMENTO (NOME DE FANTASIA) H MARTINS		PORTE EPP
CÓDIGO E DESCRIÇÃO DA ATIVIDADE ECONÔMICA PRINCIPAL 46.49-4-99 - Comércio atacadista de outros equipamentos e artigos de uso pessoal e doméstico não especificados anteriormente		
CÓDIGO E DESCRIÇÃO DAS ATIVIDADES ECONÔMICAS SECUNDÁRIAS 33.14-7-07 - Manutenção e reparação de máquinas e aparelhos de refrigeração e ventilação para uso industrial e comercial 43.22-3-02 - Instalação e manutenção de sistemas centrais de ar condicionado, de ventilação e refrigeração 45.11-1-03 - Comércio por atacado de automóveis, camionetas e utilitários novos e usados 45.30-7-01 - Comércio por atacado de peças e acessórios novos para veículos automotores 45.30-7-03 - Comércio a varejo de peças e acessórios novos para veículos automotores 45.41-2-02 - Comércio por atacado de peças e acessórios para motocicletas e motonetas 45.41-2-06 - Comércio a varejo de peças e acessórios novos para motocicletas e motonetas 46.23-1-09 - Comércio atacadista de alimentos para animais 46.37-1-99 - Comércio atacadista especializado em outros produtos alimentícios não especificados anteriormente 46.39-7-02 - Comércio atacadista de produtos alimentícios em geral, com atividade de fraçãoamento e acondicionamento associada 46.41-9-01 - Comércio atacadista de tecidos 46.41-9-02 - Comércio atacadista de artigos de cama, mesa e banho 46.42-7-01 - Comércio atacadista de artigos do vestuário e acessórios, exceto profissionais e de segurança 46.42-7-02 - Comércio atacadista de roupas e acessórios para uso profissional e de segurança do trabalho 46.43-5-01 - Comércio atacadista de calçados 46.44-3-01 - Comércio atacadista de medicamentos e drogas de uso humano 46.45-1-01 - Comércio atacadista de instrumentos e materiais para uso médico, cirúrgico, hospitalar e de laboratórios 46.45-1-03 - Comércio atacadista de produtos odontológicos 46.46-0-02 - Comércio atacadista de produtos de higiene pessoal 46.47-8-01 - Comércio atacadista de artigos de escritório e de papelaria		
CÓDIGO E DESCRIÇÃO DA NATUREZA JURÍDICA 206-2 - Sociedade Empresária Limitada		
LOGRADUARO R PEDRO BOTTI	NÚMERO 48	COMPLEMENTO PAVMT01
CEP 29.045-453	BAIRRO/DISTRITO CONSOLACAO	MUNICÍPIO VITORIA
ENDEREÇO ELETRÔNICO YESSER@MADEINFORMATICA.COM.BR		TELEFONE (27) 3225-5540
ENTE FEDERATIVO RESPONSÁVEL (EFR) *****		
SITUAÇÃO CADASTRAL ATIVA	DATA DA SITUAÇÃO CADASTRAL 12/07/2021	
MOTIVO DE SITUAÇÃO CADASTRAL		
SITUAÇÃO ESPECIAL *****	DATA DA SITUAÇÃO ESPECIAL *****	

Aprovado pela Instrução Normativa RFB nº 1.863, de 27 de dezembro de 2018.

Emitido no dia 28/06/2022 às 11:05:54 (data e hora de Brasília).

Página: 1/3



REPÚBLICA FEDERATIVA DO BRASIL

CADASTRO NACIONAL DA PESSOA JURÍDICA

NÚMERO DE INSCRIÇÃO 42.682.040/0001-00 MATRIZ	COMPROVANTE DE INSCRIÇÃO E DE SITUAÇÃO CADASTRAL	DATA DE ABERTURA 12/07/2021
NOME EMPRESARIAL H MARTINS COMERCIO E SERVICOS LTDA		
CÓDIGO E DESCRIÇÃO DAS ATIVIDADES ECONÓMICAS SECUNDÁRIAS 46.47-8-02 - Comércio atacadista de livros, jornais e outras publicações 46.49-4-01 - Comércio atacadista de equipamentos elétricos de uso pessoal e doméstico 46.49-4-02 - Comércio atacadista de aparelhos eletrônicos de uso pessoal e doméstico 46.49-4-04 - Comércio atacadista de móveis e artigos de colchoaria 46.49-4-08 - Comércio atacadista de produtos de higiene, limpeza e conservação domiciliar 46.51-6-01 - Comércio atacadista de equipamentos de informática 46.51-6-02 - Comércio atacadista de suprimentos para informática 46.52-4-00 - Comércio atacadista de componentes eletrônicos e equipamentos de telefonia e comunicação 46.62-1-00 - Comércio atacadista de máquinas, equipamentos para terraplenagem, mineração e construção; partes e peças 46.63-0-00 - Comércio atacadista de Máquinas e equipamentos para uso industrial; partes e peças 46.64-8-00 - Comércio atacadista de máquinas, aparelhos e equipamentos para uso odonto-médico-hospitalar; partes e peças 46.69-9-99 - Comércio atacadista de outras máquinas e equipamentos não especificados anteriormente; partes e peças 46.72-9-00 - Comércio atacadista de ferragens e ferramentas 46.73-7-00 - Comércio atacadista de material elétrico 46.79-6-99 - Comércio atacadista de materiais de construção em geral 46.91-5-00 - Comércio atacadista de mercadorias em geral, com predominância de produtos alimentícios 47.44-0-01 - Comércio varejista de ferragens e ferramentas 47.44-0-05 - Comércio varejista de materiais de construção não especificados anteriormente 47.51-2-01 - Comércio varejista especializado de equipamentos e suprimentos de informática 47.52-1-00 - Comércio varejista especializado de equipamentos de telefonia e comunicação		
CÓDIGO E DESCRIÇÃO DA NATUREZA JURÍDICA 206-2 - Sociedade Empresária Limitada		
LOGRADOURO R PEDRO BOTTI	NÚMERO 48	COMPLEMENTO PAVMT01
CEP 29.045-453	BAIRRO/DISTRITO CONSOLACAO	MUNICÍPIO VITORIA
UF ES	ENDEREÇO ELETRÔNICO YESSER@MADEINFORMATICA.COM.BR	TELEFONE (27) 3225-5540
ENTE FEDERATIVO RESPONSÁVEL (EFR) *****		
SITUAÇÃO CADASTRAL ATIVA	DATA DA SITUAÇÃO CADASTRAL 12/07/2021	
MOTIVO DE SITUAÇÃO CADASTRAL		
SITUAÇÃO ESPECIAL *****	DATA DA SITUAÇÃO ESPECIAL *****	

Aprovado pela Instrução Normativa RFB nº 1.863, de 27 de dezembro de 2018.

Emitido no dia 28/06/2022 às 11:05:54 (data e hora de Brasília).

Página: 2/3



REPÚBLICA FEDERATIVA DO BRASIL

CADASTRO NACIONAL DA PESSOA JURÍDICA

395	Q
Nº	Rúbrica

NÚMERO DE INSCRIÇÃO 42.682.040/0001-00 MATRIZ	COMPROVANTE DE INSCRIÇÃO E DE SITUAÇÃO CADASTRAL	DATA DE ABERTURA 12/07/2021
---	---	--------------------------------

NOME EMPRESARIAL H MARTINS COMERCIO E SERVICOS LTDA
--

<p>CÓDIGO E DESCRIÇÃO DAS ATIVIDADES ECONÔMICAS SECUNDÁRIAS</p> <p>47.53-9-00 - Comércio varejista especializado de eletrodomésticos e equipamentos de áudio e vídeo</p> <p>47.54-7-01 - Comércio varejista de móveis</p> <p>47.55-5-01 - Comércio varejista de tecidos</p> <p>47.55-5-02 - Comércio varejista de artigos de amarelinho</p> <p>47.57-1-00 - Comércio varejista especializado de peças e acessórios para aparelhos eletroeletrônicos para uso doméstico, exceto informática e comunicação</p> <p>47.59-8-99 - Comércio varejista de outros artigos de uso pessoal e doméstico não especificados anteriormente</p> <p>47.61-0-03 - Comércio varejista de artigos de papelaria</p> <p>47.63-6-04 - Comércio varejista de artigos de caça, pesca e camping</p> <p>47.74-1-00 - Comércio varejista de artigos de óptica</p> <p>47.81-4-00 - Comércio varejista de artigos do vestuário e acessórios</p> <p>47.82-2-01 - Comércio varejista de calçados</p> <p>47.83-1-02 - Comércio varejista de artigos de relojoaria</p> <p>47.89-0-05 - Comércio varejista de produtos saneantes domissanitários</p> <p>61.10-8-01 - Serviços de telefonia fixa comutada - STFC</p> <p>61.10-8-02 - Serviços de redes de transportes de telecomunicações - SRTT</p> <p>62.09-1-00 - Suporte técnico, manutenção e outros serviços em tecnologia da informação</p> <p>80.20-0-01 - Atividades de monitoramento de sistemas de segurança eletrônico</p> <p>95.11-8-00 - Reparação e manutenção de computadores e de equipamentos periféricos</p> <p>95.21-5-00 - Reparação e manutenção de equipamentos eletroeletrônicos de uso pessoal e doméstico</p>
--

CÓDIGO E DESCRIÇÃO DA NATUREZA JURÍDICA 206-2 - Sociedade Empresária Limitada
--

LOGRADOURO R PEDRO BOTTI	NÚMERO 48	COMPLEMENTO PAVMTO1
-----------------------------	--------------	------------------------

CEP 29.045-453	BAIRRO/DISTRITO CONSOLACAO	MUNICÍPIO VITORIA	UF ES
-------------------	-------------------------------	----------------------	----------

ENDEREÇO ELETRÔNICO YESSER@MADEINFORMATICA.COM.BR	TELEFONE (27) 3225-5540
--	----------------------------

ENTE FEDERATIVO RESPONSÁVEL (EFR) *****
--

SITUAÇÃO CADASTRAL ATIVA	DATA DA SITUAÇÃO CADASTRAL 12/07/2021
-----------------------------	--

MOTIVO DE SITUAÇÃO CADASTRAL

SITUAÇÃO ESPECIAL *****	DATA DA SITUAÇÃO ESPECIAL *****
----------------------------	------------------------------------

Aprovado pela Instrução Normativa RFB nº 1.863, de 27 de dezembro de 2018.

Emitido no dia 28/06/2022 às 11:05:54 (data e hora de Brasília).

Página: 3/3

396	<i>De</i>
Nº	Rúbrica



MINISTÉRIO DA FAZENDA
Secretaria da Receita Federal do Brasil
Procuradoria-Geral da Fazenda Nacional

**CERTIDÃO NEGATIVA DE DÉBITOS RELATIVOS AOS TRIBUTOS FEDERAIS E À DÍVIDA
ATIVA DA UNIÃO**

Nome: **H MARTINS COMERCIO E SERVICOS LTDA**
CNPJ: **42.682.040/0001-00**

Ressalvado o direito de a Fazenda Nacional cobrar e inscrever quaisquer dívidas de responsabilidade do sujeito passivo acima identificado que vierem a ser apuradas, é certificado que não constam pendências em seu nome, relativas a créditos tributários administrados pela Secretaria da Receita Federal do Brasil (RFB) e a inscrições em Dívida Ativa da União (DAU) junto à Procuradoria-Geral da Fazenda Nacional (PGFN).

Esta certidão é válida para o estabelecimento matriz e suas filiais e, no caso de ente federativo, para todos os órgãos e fundos públicos da administração direta a ele vinculados. Refere-se à situação do sujeito passivo no âmbito da RFB e da PGFN e abrange inclusive as contribuições sociais previstas nas alíneas 'a' a 'd' do parágrafo único do art. 11 da Lei nº 8.212, de 24 de julho de 1991.

A aceitação desta certidão está condicionada à verificação de sua autenticidade na Internet, nos endereços <<http://rfb.gov.br>> ou <<http://www.pgfn.gov.br>>.

Certidão emitida gratuitamente com base na Portaria Conjunta RFB/PGFN nº 1.751, de 2/10/2014.

Emitida às 15:40:37 do dia 27/06/2022 <hora e data de Brasília>.

Válida até 24/12/2022.

Código de controle da certidão: **530F.80C5.8BAF.D66E**

Qualquer rasura ou emenda invalidará este documento.



ESTADO DO ESPÍRITO SANTO
SECRETARIA DE ESTADO DA FAZENDA

397	Q
Nº	Rúbrica

Certidão Negativa de Débitos para com a Fazenda Pública Estadual - MOD. 2

Certidão Nº 20220000622514

Identificação do Requerente: CNPJ Nº 42.682.040/0001-00

Certificamos que, até a presente data, não existe débito contra o portador do Cadastro de Pessoa Jurídica acima especificado, ficando ressalvada à Fazenda Pública Estadual o direito de cobrar quaisquer dívidas que venham a ser apuradas.

Certidão emitida via Sistema Eletrônico de Processamento de Dados, nos termos do Regulamento do ICMS/ES, aprovado pelo Decreto nº 1.090-R, de 25 de outubro de 2002.

Certidão emitida em **20/07/2022**, válida até **18/10/2022**.

A autenticidade deste documento poderá ser confirmada via internet por meio do endereço www.sefaz.es.gov.br ou em qualquer Agência da Receita Estadual.

Vitória, 20/07/2022.

Autenticação eletrônica: 0015.CA35.E300.C00C





Prefeitura Municipal de Vitória

Secretaria de Fazenda



Nº	Rúbrica

Certidão Negativa de Débitos

Emissão : 20/07/2022 - 13:38h

CNPJ: 42682040000100

RAZÃO SOCIAL/NOME: H MARTINS COMERCIO E SERVICOS LTDA

Com fundamento no artigo 205 do Código Tributário Nacional (Lei 5.172/1966), certificamos que não constam em nome do sujeito passivo identificado, nesta data, débitos com a Fazenda Pública Municipal.

OBSERVAÇÕES

Documento válido até o dia 18/09/2022 e abrange apenas a pessoa física ou jurídica identificada. Fica ressalvado o direito de a Fazenda Pública Municipal cobrar dívidas conhecidas e as apuradas após a emissão deste documento.

De acordo com a Portaria 19/2001 de 22/09/2001 da Secretaria de Fazenda de Vitória - ES , a emissão deste documento **NÃO PODERÁ SER COBRADA**.

Emitido em 20/07/2022 às 13:38 pelo AGENTE INTERNET

Para validar este documento, favor acessar o seguinte endereço:

<http://www.vitoria.es.gov.br>, "Serviços", opção "Autenticidade de documentos/ Certidão de Débitos".

Entre com a chave:

cc2c8447-a3ff-4c55-9742-6064cd284883

Ou realize a busca pela Inscrição Fiscal, CNPJ ou CPF.

398	De
Nº	Rúbrica



Certificado de Regularidade do FGTS - CRF

Inscrição: 42.682.040/0001-00
Razão Social: H MARTINS COMERCIO E SERVICOS LTDA
Endereço: R PEDRO BOTTI 48 PAVMT0 01 / CONSOLACAO / VITORIA / ES / 29045-453

A Caixa Econômica Federal, no uso da atribuição que lhe confere o Art. 7, da Lei 8.036, de 11 de maio de 1990, certifica que, nesta data, a empresa acima identificada encontra-se em situação regular perante o Fundo de Garantia do Tempo de Serviço - FGTS.

O presente Certificado não servirá de prova contra cobrança de quaisquer débitos referentes a contribuições e/ou encargos devidos, decorrentes das obrigações com o FGTS.

Validade: 14/07/2022 a 12/08/2022

Certificação Número: 2022071402595997552595

Informação obtida em 20/07/2022 13:41:38

A utilização deste Certificado para os fins previstos em Lei esta condicionada a verificação de autenticidade no site da Caixa: www.caixa.gov.br

Nº	Rubrica



PODER JUDICIÁRIO
JUSTIÇA DO TRABALHO

CERTIDÃO NEGATIVA DE DÉBITOS TRABALHISTAS

Nome: H MARTINS COMERCIO E SERVICOS LTDA (MATRIZ E FILIAIS)
CNPJ: 42.682.040/0001-00
Certidão nº: 20183969/2022
Expedição: 27/06/2022, às 15:43:43
Validade: 24/12/2022 - 180 (cento e oitenta) dias, contados da data de sua expedição.

Certifica-se que H MARTINS COMERCIO E SERVICOS LTDA (MATRIZ E FILIAIS), inscrito(a) no CNPJ sob o nº 42.682.040/0001-00, NÃO CONSTA como inadimplente no Banco Nacional de Devedores Trabalhistas. Certidão emitida com base nos arts. 642-A e 883-A da Consolidação das Leis do Trabalho, acrescentados pelas Leis ns.º 12.440/2011 e 13.467/2017, e no Ato 01/2022 da CGJT, de 21 de janeiro de 2022. Os dados constantes desta Certidão são de responsabilidade dos Tribunais do Trabalho.

No caso de pessoa jurídica, a Certidão atesta a empresa em relação a todos os seus estabelecimentos, agências ou filiais.

A aceitação desta certidão condiciona-se à verificação de sua autenticidade no portal do Tribunal Superior do Trabalho na Internet (<http://www.tst.jus.br>).

Certidão emitida gratuitamente.

INFORMAÇÃO IMPORTANTE

Do Banco Nacional de Devedores Trabalhistas constam os dados necessários à identificação das pessoas naturais e jurídicas inadimplentes perante a Justiça do Trabalho quanto às obrigações estabelecidas em sentença condenatória transitada em julgado ou em acordos judiciais trabalhistas, inclusive no concernente aos recolhimentos previdenciários, a honorários, a custas, a emolumentos ou a recolhimentos determinados em lei; ou decorrentes de execução de acordos firmados perante o Ministério Público do Trabalho, Comissão de Conciliação Prévia ou demais títulos que, por disposição legal, contiver força executiva.

399	2
Nº	Rúbrica



SINTEGRA/ICMS
Consulta Pública ao Cadastro
Estado do Espírito Santo



Cadastro atualizado até: 28/06/2022

IDENTIFICAÇÃO - PESSOA JURÍDICA

CNPJ: 42.682.040/0001-00 **Inscrição Estadual:** 083.788.14-0

Razão Social : H MARTINS COMERCIO E SERVICOS LTDA

ENDEREÇO

Logradouro: RUA PEDRO BOTTI
Número: 48 **Complemento:** PAVMTO1
Bairro: CONSOLACAO
Município: VITORIA **UF:** ES
CEP: 29045453 **Telefone:** (27) 30259292

INFORMAÇÕES COMPLEMENTARES

Atividade Econômica: COM ATACADDE OUTROS EQUIP E ARTIGO DE USO PESSOAL E DOMEST NAO ESP ANT

Data de Início de Atividade: 14/07/2021

Situação Cadastral Vigente: HABILITADO

Data desta Situação Cadastral: 14/07/2021

Regime de Apuração: SIMPLES NACIONAL

A Inscrição Estadual (IE) com situação cadastral vigente **HABILITADO** indica que a empresa está **APTA** a realizar operações como contribuinte do ICMS.

Já a IE com situação cadastral **NÃO HABILITADA** indica que a empresa **NÃO** está **APTA** a realizar operações como contribuinte do ICMS, caso mantenha entre as suas atividades pelo menos um CNAE cuja inscrição estadual seja obrigatória. Caso a empresa não pertença a um CNAE cuja inscrição seja obrigatória e o CNPJ esteja ATIVO (consultar o site da Receita Federal do Brasil - <http://www.receita.fazenda.gov.br>), a empresa poderá ser destinatária de mercadorias, bens e serviços **como CONSUMIDOR FINAL**. Neste caso, o número da Inscrição Estadual NÃO deverá constar em documentos que acobrem operações tributáveis pelo ICMS.

A lista dos CNAEs obrigados à Inscrição Estadual está disponível no endereço: ftp://ftp.sefaz.es.gov.br/CNAE-F/cnaes_obrigadas_a_inscricao.pdf

OBSERVAÇÃO: Os dados acima são baseados em informações fornecidas pelo contribuinte, estando sujeitos a posterior confirmação pelo Fisco.

Data da Consulta: 28/06/2022

VOLTAR



H MARTINS COMERCIO E SERVICOS LTDA
CNPJ: 42.682.040/0001-00
Inscrição Estadual 083.788.14-0
Rua Pedro Botti, nº 48, PVMT01, Consolação - Vitória - ES -
CEP 29045-453

400	<i>[Handwritten Signature]</i>
Nº	Rúbrica

ANEXO VI

**PREGÃO ELETRÔNICO Nº 007/2022
DECLARAÇÃO**

A empresa H MARTINS COMERCIO E SERVICOS LTDA, CNPJ nº 42.682.040/0001-00, com endereço na rua Pedro Botti, nº 48, PVMT01, Consolação - Vitória - ES por intermédio de seu procurador Vinicius Ramos Cardoso, CPF nº 128.921.287-22 e CI nº 3.233.922 SSP/ES

DECLARA, sob as penas da Lei, que na qualidade de proponente do procedimento licitatório, sob a modalidade Pregão Eletrônico nº 007/2022, instaurada pela Prefeitura Municipal de Sooretama - ES, que não fomos declarados inidôneos para licitar ou contratar com o Poder Público, em qualquer de suas esferas.

Por ser expressão de verdade, firmamos a presente.

Vitória/ES, 11 de agosto de 2022.

Vinicius Ramos Cardoso
CPF nº 128.921.287-22
H MARTINS COMERCIO E SERVICOS LTDA
CNPJ nº 42.682.040/0001-00

42.682.040/0001-00
Insc. Est.: 083.788.14-0
H. MARTINS COMÉRCIO E SERVIÇOS LTDA.
Rua Pedro Botti, nº 48 - Pavmto. 1
Consolação - CEP: 29045-453
VITÓRIA - ES



501	8
Nº	Rúbrica

H MARTINS COMERCIO E SERVICOS LTDA
CNPJ: 42.682.040/0001-00
Inscrição Estadual 083.788.14-0
Rua Pedro Botti, nº 48, PVMT01, Consolação - Vitória - ES -
CEP 29045-453

ANEXO VII

PREGÃO ELETRÔNICO Nº 007/2022
DECLARAÇÃO

A empresa H MARTINS COMERCIO E SERVICOS LTDA, CNPJ nº 42.682.040/0001-00, com endereço na rua Pedro Botti, nº 48, PVMT01, Consolação - Vitória - ES por intermédio de seu procurador Vinicius Ramos Cardoso, CPF nº 128.921.287-22 e CI nº 3.233.922 SSP/ES

DECLARA, sob as penas da Lei, que até a presente data inexistem fatos impeditivos para sua habilitação no presente processo e que está ciente da obrigatoriedade de declarar ocorrências posteriores.

Vitória/ES, 11 de agosto de 2022.

Vinicius Ramos Cardoso
CPF nº 128.921.287-22
H MARTINS COMERCIO E SERVICOS LTDA
CNPJ nº 42.682.040/0001-00

42.682.040/0001-00
Insc. Est.: 083.788.14-0
H. MARTINS COMÉRCIO E SERVIÇOS LTDA.
Rua Pedro Botti, nº 48 - Pavmto. 1
Consolação - CEP: 29045-453
VITÓRIA - ES



402	a
Nº	Rúbrica

H MARTINS COMERCIO E SERVICOS LTDA
CNPJ: 42.682.040/0001-00
Inscrição Estadual 083.788.14-0
Rua Pedro Botti, nº 48, PVMT01, Consolação - Vitória - ES -
CEP 29045-453

ANEXO VIII

**PREGÃO ELETRÔNICO Nº 007/2022
DECLARAÇÃO**

A empresa H MARTINS COMERCIO E SERVICOS LTDA, CNPJ nº 42.682.040/0001-00, com endereço na rua Pedro Botti, nº 48, PVMT01, Consolação - Vitória - ES por intermédio de seu procurador Vinicius Ramos Cardoso, CPF nº 128.921.287-22 e CI nº 3.233.922 SSP/ES

DECLARO que não possuímos, em nosso Quadro de Pessoal, empregados menores de 18 (dezoito) anos em trabalho noturno, perigoso ou insalubre e em qualquer trabalho, menores de 16 (dezesseis) anos, salvo na condição de aprendiz, a partir de 14 (quatorze) anos, em observância à Lei Federal nº 9854, de 27.10.99, que acrescentou o inciso V ao art. 27 da Lei Federal nº 8666/93.

OBS.

- 1) Esta declaração deverá ser emitida em papel timbrado da empresa proponente e carimbada com o número do CNPJ.
- 2) Se a empresa licitante possuir menores de 14 anos aprendizes deverá declarar essa condição.

Vitória/ES, 11 de agosto de 2022.

Vinicius Ramos Cardoso
CPF nº 128.921.287-22
H MARTINS COMERCIO E SERVICOS LTDA
CNPJ nº 42.682.040/0001-00





H MARTINS COMERCIO E SERVICOS LTDA
CNPJ: 42.682.040/0001-00
Inscrição Estadual 083.788.14-0
Rua Pedro Botti, nº 48, PVMT01, Consolação - Vitória - ES -
CEP 29045-453

403	
Nº	Rúbrica

PREGÃO ELETRÔNICO Nº 007/2022
DECLARAÇÃO

A empresa H MARTINS COMERCIO E SERVICOS LTDA, CNPJ nº 42.682.040/0001-00, com endereço na rua Pedro Botti, nº 48, PVMT01, Consolação - Vitória - ES por intermédio de seu procurador Vinicius Ramos Cardoso, CPF nº 128.921.287-22 e CI nº 3.233.922 SSP/ES

DECLARA, sob as penas da lei, que na qualidade de proponente de procedimento licitatório sob a modalidade Pregão eletrônico nº007/2022, instaurada pelo Município de Sooretama - ES, não integra nosso corpo social, nem nosso quadro funcional empregado público ou membro comissionado de órgão direto ou indireto da Administração Municipal.

Vitória/ES, 11 de agosto de 2022.

Vinicius Ramos Cardoso
CPF nº 128.921.287-22
H MARTINS COMERCIO E SERVICOS LTDA
CNPJ nº 42.682.040/0001-00

42.682.040/0001-00

Insc. Est.: 083.788.14-0

H. MARTINS COMÉRCIO E SERVIÇOS LTDA.

Rua Pedro Botti, nº 48 - Pavto. 1
Consolação - CEP: 29045-453

VITÓRIA - ES



404	<i>el</i>
Nº	Rúbrica

PODER JUDICIÁRIO
 TRIBUNAL DE JUSTIÇA DO ESTADO DO ESPÍRITO SANTO
 R. Des. Homero Mafra, 60 Enseada do Suá, Vitória - ES | CEP: 29.050-275 | Tel: (27) 3334-2000.

CERTIDÃO NEGATIVA DE PRIMEIRA INSTÂNCIA NATUREZA DE RECUPERAÇÃO JUDICIAL E EXTRAJUDICIAL (FALÊNCIA E CONCORDATA)

Dados da Certidão

Razão Social: H MARTINS COMERCIO E SERVICOS LTDA

CNPJ: 42.682.040/0001-00

Data de Expedição: 02/08/2022 10:32:35

Nº da Certidão: * 2020732417 *

Validade: 30 DIAS

-- ENDEREÇO --

Município: - NÃO INFORMADO -

Bairro: - NÃO INFORMADO -

Logradouro: - NÃO INFORMADO -

Número: - NÃO INFORMADO -

Complemento: - NÃO INFORMADO -

CEP: - NÃO INFORMADO -

-- CONTATO --

Email: - NÃO INFORMADO -

Telefone Fixo: - NÃO INFORMADO -

Telefone Celular: - NÃO INFORMADO -

CERTIFICA que, consultando a base de dados do Sistema de Gerenciamento de Processos do Poder Judiciário do Estado do Espírito Santo (E-Jud, SIEP, PROJUDI e PJe) até a presente data e hora, **NADA CONSTA** contra o solicitante.

Observações

- Certidão expedida gratuitamente através da Internet;
- Os dados do(a) solicitante acima informados são de sua responsabilidade, devendo a titularidade ser conferida pelo interessado e/ou destinatário;
- O prazo de validade desta certidão é de 30 (trinta) dias, contados da data da expedição, conforme disposto no art. 467 do Código de Normas da Corregedoria Geral da Justiça. Após essa data será necessária a emissão de uma nova certidão;
- A autenticidade desta certidão poderá ser confirmada na página do Tribunal de Justiça do Estado do Espírito Santo - www.tjes.jus.br -, utilizando o número da certidão acima identificado;
- Em relação as comarcas da entrância especial (Vitória/Vila Velha/Cariacica/Serra/Viana), as ações de: execução fiscal estadual, falência e recuperação judicial, e auditoria militar, tramitam, apenas, no juízo de Vitória;
- As ações de natureza cível abrangem inclusive aquelas que tramitam nas varas de Órfãos e Sucessões (Tutela, Curatela, Interdição,...), Juizado Especial Cível, Juizado Especial da Fazenda Pública, Execução Fiscal e Execução Patrimonial (observado o item e);
- As ações de natureza criminal abrangem, dentre outras: as de auditoria militar e de juizados especiais criminais;
- As matérias atinentes as varas de família e infância e juventude são objeto de certidão específica;
- A base de dados do sistema de gerenciamento processual (1ª INSTÂNCIA: eJUD, SIEP, PROJUDI, PJe-1G; 2ª INSTÂNCIA: Sistema de Segunda Instância, PJe-2G) contém o registro de todos os processos distribuídos no Judiciário do Estado do Espírito Santo, com exceção do SEEU;
- A certidão negativa referente ao Sistema Eletrônico de Execução Unificado - SEEU deverá ser requerida ao Cartório do Ofício de Distribuidor da Comarca, conforme Ato Normativo Conjunto nº. 009/2021.

BALANÇO PATRIMONIAL

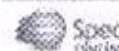

Entidade: **H MARTINS COMERCIO E SERVICOS LTDA**
 Período da Escrituração: 12/07/2021 a 31/12/2021 CNPJ: 42.682.040/0001-00
 Número de Ordem do Livro: 1
 Período Selecionado: 12 de Julho de 2021 a 31 de Dezembro de 2021

Descrição	Nota	Saldo Inicial	Saldo Final
ATIVO		R\$ 0,00	R\$ 1.639.864,81
ATIVO CIRCULANTE		R\$ 0,00	R\$ 1.622.217,21
DISPONIVEL		R\$ 0,00	R\$ 81.868,00
BANCOS		R\$ 0,00	R\$ 81.868,00
BANCOS C/MOVIMENTO		R\$ 0,00	R\$ 18.868,00
BANCO SICOOB		R\$ 0,00	R\$ 18.868,00
APLICAÇÕES DE CURTO PRAZO		R\$ 0,00	R\$ 63.000,00
APLICAÇÃO BANCO SICOOB		R\$ 0,00	R\$ 63.000,00
CREDITOS POR VENDAS/SERVICOS		R\$ 0,00	R\$ 702.925,25
CLIENTES POR VENDAS/SERVICOS		R\$ 0,00	R\$ 702.925,25
CLIENTES NACIONAIS A RECEBER		R\$ 0,00	R\$ 702.925,25
CLIENTES NACIONAIS A RECEBER		R\$ 0,00	R\$ 702.925,25
CREDITOS DIVERSOS		R\$ 0,00	R\$ 39.628,50
CREDITOS DIVERSOS		R\$ 0,00	R\$ 39.628,50
ADIANTAMENTOS A EMPREGADOS		R\$ 0,00	R\$ 0,00
ADIANTAMENTOS A FORNECEDORES		R\$ 0,00	R\$ 39.628,50
ANTECIPACOES A FORNECEDORES		R\$ 0,00	R\$ 39.628,50
ADIANTAMENTOS A SOCIOS		R\$ 0,00	R\$ 0,00
OUTROS CRÉDITOS		R\$ 0,00	R\$ 441.739,28
OUTROS CRÉDITOS		R\$ 0,00	R\$ 441.739,28
EMPRESTIMOS DIVERSOS		R\$ 0,00	R\$ 441.739,28
EMPRESTIMO - YM COMERCIO E SERVICOS LTDA		R\$ 0,00	R\$ 222.010,18
EMPRESTIMO - MADE INFORMATICA		R\$ 0,00	R\$ 219.729,10
ESTOQUES		R\$ 0,00	R\$ 356.056,18
ESTOQUES DE MERCADORIAS		R\$ 0,00	R\$ 356.056,18
ESTOQUES P/COMERCIALIZACAO		R\$ 0,00	R\$ 356.056,18
MERCADORIAS DE REVENDA		R\$ 0,00	R\$ 356.056,18
ATIVO NÃO CIRCULANTE		R\$ 0,00	R\$ 17.647,60
REALIZADO A LONGO PRAZO		R\$ 0,00	R\$ 17.397,60
CREDITOS A LONGO PRAZO		R\$ 0,00	R\$ 17.397,60
CREDITOS DIVERSOS		R\$ 0,00	R\$ 17.397,60

Este documento é parte integrante de escrituração cuja autenticação se comprova pelo recibo de número 51.11.2C.5B.D0.C0.FD.1F.D1.09.C0.1E.CE.E9.15.CE.59.38.82.90-7, nos termos do Decreto nº 8.683/2016.

Este relatório foi gerado pelo Sistema Público de Escrituração Digital – Sped

BALANÇO PATRIMONIAL

Entidade: H MARTINS COMERCIO E SERVICOS LTDA
 Período da Escrituração: 12/07/2021 a 31/12/2021 CNPJ: 42.682.040/0001-00
 Número de Ordem do Livro: 1
 Período Selecionado: 12 de Julho de 2021 a 31 de Dezembro de 2021

Descrição	Nota	Saldo Inicial	Saldo Final
EMPRESTIMOS A TERCEIROS		R\$ 0,00	R\$ 17.397,60
ATIVO PERMANENTE		R\$ 0,00	R\$ 250,00
INVESTIMENTOS		R\$ 0,00	R\$ 250,00
INVESTIMENTOS DIVERSOS		R\$ 0,00	R\$ 250,00
SUBSC/INTEGR. CAPITAL SICOOB		R\$ 0,00	R\$ 250,00
PASSIVO		R\$ 0,00	R\$ 1.639.864,81
PASSIVO CIRCULANTE		R\$ 0,00	R\$ 1.470.631,88
OBRIGAÇÕES A CURTO PRAZO		R\$ 0,00	R\$ 1.468.465,54
OBRIGACOES SOCIAIS/TRABALHISTA		R\$ 0,00	R\$ 9.860,29
SALÁRIOS E CONTRIBUIÇÕES		R\$ 0,00	R\$ 5.991,62
SALARIOS A PAGAR		R\$ 0,00	R\$ 5.991,62
ENCARGOS SOCIAIS A RECOLHER		R\$ 0,00	R\$ 1.910,67
INSS A RECOLHER		R\$ 0,00	R\$ 1.389,75
FGTS A RECOLHER		R\$ 0,00	R\$ 520,92
REMUNERAÇÃO A DIRETORIA/SÓCIOS		R\$ 0,00	R\$ 1.958,00
PRO-LABORE A PAGAR		R\$ 0,00	R\$ 1.958,00
OBRIGAÇÕES COM FORNECEDORES		R\$ 0,00	R\$ 459.727,79
FORNECEDORES NACIONAIS		R\$ 0,00	R\$ 459.727,79
CONTROL TAX CONSULTORIA E GESTAO LTDA		R\$ 0,00	R\$ 750,80
DELL COMPUTADORES DO BRASIL LTDA		R\$ 0,00	R\$ 22.798,98
HAYAMAX DISTRIBUIDORA DE PRODUTOS ELETRO		R\$ 0,00	R\$ 785,45
MARTINS COM SERV DISTR SA		R\$ 0,00	R\$ 13,86
DISTRIBUIDORA DE ELETRONICOS ROUTE 66LTD		R\$ 0,00	R\$ 203,09
ODERCO DISTRIBUIDORA DE ELETRONICOS LTDA		R\$ 0,00	R\$ 4.249,44
PAUTA DISTRIBUICAO E LOGISTICA SA		R\$ 0,00	R\$ 1.131,32
Lenovo Tecnologia Brasil Ltda		R\$ 0,00	R\$ 421.704,92
ECUSTOMIZE CONSULTORIA EM SOFTWARE LTDA		R\$ 0,00	R\$ 129,00
OFICINA BUSINESS APOIO ADMINISTRATIVO LT		R\$ 0,00	R\$ 80,00
A L ANDRADE DA SILVA COMERCIO DE ELETRON		R\$ 0,00	R\$ 7.811,93
PINUS COMERCIO DE MADEIRAS LTDA		R\$ 0,00	R\$ 89,00

Este documento é parte integrante de escrituração cuja autenticação se comprova pelo recibo de número 51.11.2C.5B.D0.C0.FD.1F.D1.09.C0.1E.CE.E9.15.CE.59.38.82.90-7, nos termos do Decreto nº 8.683/2016.

Este relatório foi gerado pelo Sistema Público de Escrituração Digital – Sped

BALANÇO PATRIMONIAL

Entidade: H MARTINS COMERCIO E SERVICOS LTDA
 Período da Escrituração: 12/07/2021 a 31/12/2021 CNPJ: 42.682.040/0001-00
 Número de Ordem do Livro: 1
 Período Selecionado: 12 de Julho de 2021 a 31 de Dezembro de 2021

Descrição	Nota	Saldo Inicial	Saldo Final
ME			
OBRIGAÇÕES TRIBUTARIAS		R\$ 0,00	R\$ 86.217,87
IMPOSTOS A RECOLHER		R\$ 0,00	R\$ 86.217,87
IRRFONTE S/ SERVICOS 1708		R\$ 0,00	R\$ 12,00
PIS/COFINS/CSLL A RECOLHER		R\$ 0,00	R\$ 37,20
SIMPLES A PAGAR		R\$ 0,00	R\$ 86.168,67
EMPRESTIMOS E FINANCIAMENTOS		R\$ 0,00	R\$ 712.739,59
EMPRESTIMOS DIVERSOS		R\$ 0,00	R\$ 553.989,59
EMPRESTIMO SOCIOS		R\$ 0,00	R\$ 10.000,00
EMPRESTIMO - YM COM. E SERVICO		R\$ 0,00	R\$ 543.989,59
EMPRESTIMOS COM TERCEIROS		R\$ 0,00	R\$ 158.750,00
OUTRAS OBRIGAÇÕES		R\$ 0,00	R\$ 199.920,00
ADIANTAMENTOS DE CLIENTES		R\$ 0,00	R\$ 199.920,00
ADIANTAMENTOS DE CLIENTES		R\$ 0,00	R\$ 199.920,00
LUCROS/DIVIDENDOS		R\$ 0,00	R\$ (0,00)
LUCROS/DIVIDENDOS		R\$ 0,00	R\$ (0,00)
LUCROS/DIVIDENDOS A PAGAR		R\$ 0,00	R\$ (0,00)
PROVISÕES		R\$ 0,00	R\$ 2.166,14
PROVISOES DIVERSAS		R\$ 0,00	R\$ 2.166,14
PROVISOES TRABALHISTAS		R\$ 0,00	R\$ 2.166,14
PROVISAO FGTS S/FERIAS		R\$ 0,00	R\$ 160,45
PROVISAO P/FERIAS		R\$ 0,00	R\$ 2.005,69
PATRIMONIO LIQUIDO		R\$ 0,00	R\$ 169.233,13
PATRIMONIO LIQUIDO		R\$ 0,00	R\$ (0,00)
PATRIMONIO LIQUIDO		R\$ 0,00	R\$ (0,00)
CAPITAL SOCIAL		R\$ 0,00	R\$ 100.000,00
CAPITAL SOCIAL		R\$ 0,00	R\$ 100.000,00
(-) CAPITAL SOCIAL A INTEGRALIZAR		R\$ 0,00	R\$ (100.000,00)
(-) CAPITAL SOCIAL A INTEGRALIZAR		R\$ 0,00	R\$ (100.000,00)
RESERVAS		R\$ 0,00	R\$ 169.233,13
RESERVAS DE LUCROS		R\$ 0,00	R\$ 169.233,13
RESERVAS DE LUCROS		R\$ 0,00	R\$ 169.233,13

Este documento é parte integrante de escrituração cuja autenticação se comprova pelo recibo de número 51.11.2C.5B.D0.C0.FD.1F.D1.09.C0.1E.CE.E9.15.CE.59.38.82.90-7, nos termos do Decreto nº 8.683/2016.

Este relatório foi gerado pelo Sistema Público de Escrituração Digital – Sped

Versão 9.0.0 do Visualizador

Página 3 de 4

BALANÇO PATRIMONIAL

Entidade: H MARTINS COMERCIO E SERVICOS LTDA
Período da Escrituração: 12/07/2021 a 31/12/2021 CNPJ: 42.682.040/0001-00
Número de Ordem do Livro: 1
Período Selecionado: 12 de Julho de 2021 a 31 de Dezembro de 2021

Descrição	Nota	Saldo Inicial	Saldo Final
RESERVA DE LUCROS		R\$ 0,00	R\$ 169.233,13

Este documento é parte integrante de escrituração cuja autenticação se comprova pelo recibo de número 51.11.2C.5B.D0.C0.FD.1F.D1.09.C0.1E.CE.E9.15.CE.59.38.82.90-7, nos termos do Decreto nº 8.683/2016.

Este relatório foi gerado pelo Sistema Público de Escrituração Digital – Sped

Versão 9.0.0 do Visualizador

Página 4 de 4

DEMONSTRAÇÃO DE RESULTADO DO EXERCÍCIO



Entidade: H MARTINS COMERCIO E SERVICOS LTDA
 Período da Escrituração: 12/07/2021 a 31/12/2021 CNPJ: 42.682.040/0001-00
 Número de Ordem do Livro: 1
 Período Selecionado: 12 de Julho de 2021 a 31 de Dezembro de 2021

Descrição	Nota	Saldo anterior	Saldo atual
RECEITA OPERACIONAL BRUTA		R\$ 0,00	R\$ 1.269.422,16
VENDA DE SERVIÇOS		R\$ 0,00	R\$ 142.337,80
SERVIÇOS PRESTADOS		R\$ 0,00	R\$ 142.337,80
REVENDE DE MERCADORIAS		R\$ 0,00	R\$ 1.127.084,56
VENDA DE MERCADORIAS		R\$ 0,00	R\$ 1.127.084,56
(-) (-) DEDUÇÕES DE VENDAS		R\$ (0,00)	R\$ (113.663,45)
(-) IMPOSTOS S/VENDAS		R\$ (0,00)	R\$ (113.663,45)
(-) SIMPLES NACIONAL		R\$ (0,00)	R\$ (113.663,45)
(-) CUSTO DE VENDAS		R\$ (0,00)	R\$ (458.737,38)
(-) CUSTO DE VENDAS		R\$ (0,00)	R\$ (458.737,38)
(-) DESPESAS/RECEITAS OPERACIONAIS		R\$ (0,00)	R\$ (113.122,33)
(-) DESPESAS ADMINISTRATIVAS		R\$ (0,00)	R\$ (100.760,38)
(-) DESPESAS FINANCEIRAS		R\$ (0,00)	R\$ (7.973,20)
(-) DESPESAS C/VENDAS		R\$ (0,00)	R\$ (4.584,44)
RECEITAS FINANCEIRAS		R\$ 0,00	R\$ 0,83
OUTRAS RECEITAS OPERACIONAIS		R\$ 0,00	R\$ 194,86
(-) DESPESAS NÃO OPERACIONAL		R\$ (0,00)	R\$ (381.027,46)
(-) DESPESAS NÃO OPERACIONAL		R\$ (0,00)	R\$ (381.027,46)
RECEITA NÃO OPERACIONAL		R\$ 0,00	R\$ 38.172,63
RECEITA NÃO OPERACIONAL		R\$ 0,00	R\$ 38.172,63
LUCRO LIQUIDO		R\$ 0,00	R\$ 241.044,17

Este documento é parte integrante de escrituração cuja autenticação se comprova pelo recibo de número 51.11.2C.5B.D0.C0.FD.1F.D1.09.C0.1E.CE.E9.15.CE.59.38.82.90-7, nos termos do Decreto nº 8.683/2016.

Este relatório foi gerado pelo Sistema Público de Escrituração Digital – Sped

DEMONSTRAÇÃO DAS MUTAÇÕES DO PATRIMÔNIO LÍQUIDO



Entidade: H MARTINS COMERCIO E SERVICOS LTDA Número de Ordem do Livro: 1
Período da Escrituração: 12/07/2021 a 31/12/2021 CNP: 42.682.040/0001-00
Período Selecionado: 12 de Julho de 2021 a 31 de Dezembro de 2021

Histórico	Cálculo do Agilizado, das Contas de Patrimônio Líquido			Total (R\$)
	CAPITAL SOCIAL (R\$)	(-) CAPITAL SOCIAL A INTEGRALIZAR (R\$)	RESERVA DE LUCROS (R\$)	
Saldo Inicial em 12.07.2021	0,00	0,00	0,00	0,00
Credito-CAPITAL SOCIAL	100.000,00			100.000,00
Debito (-) CAPITAL SOCIAL A INTEGRALIZAR		(-)100.000,00		(-)100.000,00
Credito-RESERVA DE LUCROS			241.044,17	241.044,17
Debito -RESERVA DE LUCROS			(-)71.811,04	(-)71.811,04
Saldo Final em 31.12.2021	100.000,00	(-)100.000,00	169.233,13	169.233,13
Notas				

Este documento é parte integrante de escrituração cuja autenticação se comprova pelo recibo de número 51.11.2C.5B.D0.C0.FD.1F.D1.09.C0.1E.CE.E9.15.CE.59.38.82.90-7, nos termos do Decreto nº 8.683/2016.

TERMOS DE ABERTURA E ENCERRAMENTO



Entidade: H MARTINS COMERCIO E SERVICOS LTDA
 Período da Escrituração: 12/07/2021 a 31/12/2021 CNPJ: 42.682.040/0001-00
 Número de Ordem do Livro: 1

TERMO DE ABERTURA

Nome Empresarial	H MARTINS COMERCIO E SERVICOS LTDA
NIRE	32202783215
CNPJ	42.682.040/0001-00
Número de Ordem	1
Natureza do Livro	ESCRITURACAO DIGITAL
Município	VITORIA
Data do arquivamento dos atos constitutivos	12/07/2021
Data de arquivamento do ato de conversão de sociedade simples em sociedade empresária	
Data de encerramento do exercício social	31/12/2021
Quantidade total de linhas do arquivo digital	4642

TERMO DE ENCERRAMENTO

Nome Empresarial	H MARTINS COMERCIO E SERVICOS LTDA
Natureza do Livro	ESCRITURACAO DIGITAL
Número de ordem	1
Quantidade total de linhas do arquivo digital	4642
Data de início	12/07/2021
Data de término	31/12/2021

Este documento é parte integrante de escrituração cuja autenticação se comprova pelo recibo de número 51.11.2C.5B.D0.C0.FD.1F.D1.09.C0.1E.CE.E9.15.CE.59.38.82.90-7, nos termos do Decreto nº 8.683/2016.

Este relatório foi gerado pelo Sistema Público de Escrituração Digital – Sped

RECIBO DE ENTREGA DE ESCRITURAÇÃO CONTÁBIL DIGITAL

IDENTIFICAÇÃO DO TITULAR DA ESCRITURAÇÃO

NIRE 32202783215	CNPJ 42.682.040/0001-00	
NOME EMPRESARIAL H MARTINS COMERCIO E SERVIÇOS LTDA		

IDENTIFICAÇÃO DA ESCRITURAÇÃO

FORMA DA ESCRITURAÇÃO CONTÁBIL Livro Diário	PERÍODO DA ESCRITURAÇÃO 12/07/2021 a 31/12/2021
NATUREZA DO LIVRO ESCRITURACAO DIGITAL	NÚMERO DO LIVRO 1
IDENTIFICAÇÃO DO ARQUIVO (HASH) 51.11.2C.5B.D0.C0.FD.1F.D1.09.C0.1E.CE.E9.15.CE.59.38.82.90	

ESTE LIVRO FOI ASSINADO COM OS SEGUINTE CERTIFICADOS DIGITAIS:

QUALIFICAÇÃO DO SIGNATÁRIO	CPF/CNPJ	NOME	Nº SÉRIE DO CERTIFICADO	VALIDADE	RESPONSÁVEL LEGAL
Contador	69019185500	JARBAS PAIVA DA SILVA:69019185500	493019850167412406 7	11/05/2021 a 11/05/2022	Não
Procurador	69019185500	JARBAS PAIVA DA SILVA:69019185500	493019850167412406 7	11/05/2021 a 11/05/2022	Sim

NÚMERO DO RECIBO:

51.11.2C.5B.D0.C0.FD.1F.D1.09.C0.1E
.CE.E9.15.CE.59.38.82.90-7

Escrituração recebida via Internet
pelo Agente Receptor SERPRO

em 24/03/2022 às 17:40:41

9A.9C.56.DC.89.B1.20.62
D0.A7.F1.23.29.98.6C.52

Considera-se autenticado o livro contábil a que se refere este recibo, dispensando-se a autenticação de que trata o art. 39 da Lei nº 8.934/1994. Este recibo comprova a autenticação.

BASE LEGAL: Decreto nº 1.800/1996, com a alteração do Decreto nº 8.683/2016, e arts. 39, 39-A, 39-B da Lei nº 8.934/1994 com a alteração da Lei Complementar nº 1247/2014.

DADOS DAS ASSINATURAS



Entidade: H MARTINS COMERCIO E SERVICOS LTDA
 Período da Escrituração: 12/07/2021 a 31/12/2021 CNPJ: 42.682.040/0001-00
 Número de Ordem do Livro: 1

Dados das Assinaturas da Escrituração

Qualificação do Assinante	Contador
Tipo do Certificado	Pessoa Física
CPF / CNPJ	690.191.855-00
Nº de Série do Certificado	4930198501674124067
Nome do Signatário	JARBAS PAIVA DA SILVA:69019185500
Autoridade Certificadora Emissora	AC SERASA RFB v5
Validade	11/05/2021 a 11/05/2022
Qualificação do Assinante	Procurador
Tipo do Certificado	Pessoa Física
CPF / CNPJ	690.191.855-00
Nº de Série do Certificado	4930198501674124067
Nome do Signatário	JARBAS PAIVA DA SILVA:69019185500
Autoridade Certificadora Emissora	AC SERASA RFB v5
Validade	11/05/2021 a 11/05/2022



TRIBUNAL DE CONTAS DA UNIÃO

410	De
Nº	Rúbrica

Consulta Consolidada de Pessoa Jurídica

Este relatório tem por objetivo apresentar os resultados consolidados de consultas eletrônicas realizadas diretamente nos bancos de dados dos respectivos cadastros. A responsabilidade pela veracidade do resultado da consulta é do Órgão gestor de cada cadastro consultado. A informação relativa à razão social da Pessoa Jurídica é extraída do Cadastro Nacional da Pessoa Jurídica, mantido pela Receita Federal do Brasil.

Consulta realizada em: 22/08/2022 10:28:14

Informações da Pessoa Jurídica:

Razão Social: **OMEGA COMERCIAL DE EQUIPAMENTOS EIRELI**
CNPJ: **31.737.518/0001-36**

Resultados da Consulta Eletrônica:

Órgão Gestor: TCU
Cadastro: **Licitantes Inidôneos**
Resultado da consulta: **Nada Consta**

Para acessar a certidão original no portal do órgão gestor, clique [AQUI](#).

Órgão Gestor: CNJ
Cadastro: **CNIA - Cadastro Nacional de Condenações Cíveis por Ato de Improbidade Administrativa e Inelegibilidade**
Resultado da consulta: **Nada Consta**

Para acessar a certidão original no portal do órgão gestor, clique [AQUI](#).

Órgão Gestor: **Portal da Transparência**
Cadastro: **Cadastro Nacional de Empresas Inidôneas e Suspensas**
Resultado da consulta: **Nada Consta**

Para acessar a certidão original no portal do órgão gestor, clique [AQUI](#).

Órgão Gestor: **Portal da Transparência**
Cadastro: **CNEP - Cadastro Nacional de Empresas Punidas**
Resultado da consulta: **Nada Consta**

Para acessar a certidão original no portal do órgão gestor, clique [AQUI](#).

Obs: A consulta consolidada de pessoa jurídica visa atender aos princípios de simplificação e

racionalização de serviços públicos digitais. Fundamento legal: Lei nº 12.965, de 23 de abril de 2014, Lei nº 13.460, de 26 de junho de 2017, Lei nº 13.726, de 8 de outubro de 2018, Decreto nº 8.638 de 15, de janeiro de 2016.

Proposta de Preços nº. 4198/22550

Pregão Eletrônico 7/2022 - Processo: 05856/2021

Abertura: 11/08/2022 as 09:30

Proponente:

OMEGA COMERCIAL DE EQUIPAMENTOS EIRELI

Rua Governador Jorge Lacerda, nº 241

Bairro: Guabirota - Curitiba/PR - CEP 81510-040

Fone: (41) 3388-3410 - Whats: (41) 3388-3410

E-mail: omega@comercialomega.com.br

CNPJ 31.737.518/0001-36 - I. E.: 90799261-64

Para:

Prefeitura Municipal de Sooretama - ES

Rua Vitorio Bobbio, 281

Bairro: Centro - Sooretama/ES - CEP 29927-000

Fone: (27) 3273-1282 - Fax:

E-mail: licitacao@sooretama.es.gov.br

A/C.: Sr(a). Kaline Rodrigues Pereira

Proposta de Preços nº. 4198/22550

Grupo: **0** Lote: **10** Item: **9** Qtd.: **4 und** Produto: **Objeto: Batedeira Planetária**

Especificação Técnica:

BATEDEIRA PLANETÁRIA INDUSTRIAL - tensão Bivolt (127 v / 220v) Batedores em alumínio especiais para cada função (globo, raquete e espiral) Velocidade em 6 estágios; Corpo em chapa de aço SAE 1020 com pintura epóxi; Cuba em aço inoxidável; Engrenagens em aço especial temperado Rolamentos blindados; Troca de velocidade ELETRÔNICA, com 10 níveis de variação. Capacidade Mínima - 6 litros; potência 1000 w;

Valor Unitário: **R\$ 2.889,42** Dois Mil, Oitocentos e Oitenta e Nove Reais e Quarenta e Dois Centavos

Valor Total: **R\$ 11.557,68** Onze Mil, Quinhentos e Cinquenta e Sete Reais e Sessenta e Oito Centavos

Marca: **Maná** Modelo: **BPM-6 PLUS** Entrega(dias): **30** Garantia(meses): **12**

Entrega(s): 4 und ----> Rua Basílio Cerri, 44 - Centro - CEP: - Sooretama/ES

Grupo: **0** Lote: **10** Item: **20** Qtd.: **4 und** Produto: **Objeto: Batedeira Planetária**

Especificação Técnica:

BATEDEIRA PLANETÁRIA INDUSTRIAL - tensão Bivolt (127 v / 220v) Batedores em alumínio especiais para cada função (globo, raquete e espiral) Velocidade em 6 estágios; Corpo em chapa de aço SAE 1020 com pintura epóxi; Cuba em aço inoxidável; Engrenagens em aço especial temperado Rolamentos blindados; Troca de velocidade ELETRÔNICA, com 10 níveis de variação. Capacidade Mínima - 6 litros; potência 1000 w;

Valor Unitário: **R\$ 2.889,42** Dois Mil, Oitocentos e Oitenta e Nove Reais e Quarenta e Dois Centavos

Valor Total: **R\$ 11.557,68** Onze Mil, Quinhentos e Cinquenta e Sete Reais e Sessenta e Oito Centavos

Marca: **Maná** Modelo: **BPM-6 PLUS** Entrega(dias): **30** Garantia(meses): **12**

Entrega(s): 4 und ----> Rua Basílio Cerri, 44 - Centro - CEP: - Sooretama/ES

Grupo: **0** Lote: **10** Item: **30** Qtd.: **4 und** Produto: **Objeto: Batedeira Planetária**

Especificação Técnica:

BATEDEIRA PLANETÁRIA INDUSTRIAL - tensão Bivolt (127 v / 220v) Batedores em alumínio especiais para cada função (globo, raquete e espiral) Velocidade em 6 estágios; Corpo em chapa de aço SAE 1020 com pintura epóxi; Cuba em aço inoxidável; Engrenagens em aço especial temperado Rolamentos blindados; Troca de velocidade ELETRÔNICA, com 10 níveis de variação. Capacidade Mínima - 6 litros; potência 1000 w;

Valor Unitário: **R\$ 2.889,42** Dois Mil, Oitocentos e Oitenta e Nove Reais e Quarenta e Dois Centavos

Valor Total: **R\$ 11.557,68** Onze Mil, Quinhentos e Cinquenta e Sete Reais e Sessenta e Oito Centavos

Marca: **Maná** Modelo: **BPM-6 PLUS** Entrega(dias): **30** Garantia(meses): **12**

Entrega(s): 4 und ----> Rua Basílio Cerri, 44 - Centro - CEP: - Sooretama/ES

Grupo: **0** Lote: **10** Item: **41** Qtd.: **4 und** Produto: **Objeto: Batedeira Planetária**

Especificação Técnica:

BATEDEIRA PLANETÁRIA INDUSTRIAL - tensão Bivolt (127 v / 220v) Batedores em alumínio especiais para cada função (globo, raquete e espiral) Velocidade em 6 estágios; Corpo em chapa de aço SAE 1020 com pintura epóxi; Cuba em aço inoxidável; Engrenagens em aço especial temperado Rolamentos blindados; Troca de velocidade ELETRÔNICA, com 10 níveis de variação. Capacidade Mínima - 6 litros; potência 1000 w;

Valor Unitário: **R\$ 2.889,42** Dois Mil, Oitocentos e Oitenta e Nove Reais e Quarenta e Dois Centavos

Valor Total: **R\$ 11.557,68** Onze Mil, Quinhentos e Cinquenta e Sete Reais e Sessenta e Oito Centavos

Marca: **Maná** Modelo: **BPM-6 PLUS** Entrega(dias): **30** Garantia(meses): **12**

Entrega(s): 4 und ----> Rua Basílio Cerri, 44 - Centro - CEP: - Sooretama/ES

Grupo: **0** Lote: **10** Item: **51** Qtd.: **3 und** Produto: **Objeto: Batedeira Planetária**

Especificação Técnica:

BATEDEIRA PLANETÁRIA INDUSTRIAL - tensão Bivolt (127 v / 220v) Batedores em alumínio especiais para cada função (globo, raquete e espiral) Velocidade em 6 estágios; Corpo em chapa de aço SAE 1020 com pintura epóxi; Cuba em aço inoxidável; Engrenagens em aço especial temperado Rolamentos blindados; Troca de velocidade ELETRÔNICA, com 10 níveis de variação. Capacidade Mínima - 6 litros; potência 1000 w;

Valor Unitário: **R\$ 2.889,42** Dois Mil, Oitocentos e Oitenta e Nove Reais e Quarenta e Dois Centavos

Valor Total: **R\$ 8.668,26** Oito Mil, Seiscentos e Sessenta e Oito Reais e Vinte e Seis Centavos

Marca: **Maná** Modelo: **BPM-6 PLUS** Entrega(dias): **30** Garantia(meses): **12**

Entrega(s): 3 und ----> Rua Basílio Cerri, 44 - Centro - CEP: - Sooretama/ES

Proposta de Preços nº. 4198/22550

Total Proposta: **R\$ 54.898,98** Cinquenta e Quatro Mil, Oitocentos e Noventa e Oito Reais e Noventa e Oito Centavos

Validade Proposta: **90 dias**

Prazo pgto edital: **15 dias**

Declaramos que nos preços propostos estão incluídas todas e quaisquer despesas.

Declaramos total concordância com o edital e seus anexos.

Declaramos que a empresa está enquadrada como Empresa de Pequeno Porte, cumprindo os requisitos estabelecidos no artigo 3º da Lei Complementar nº 123 de 14 de dezembro de 2006 e que esta Empresa está apta a usufruir tratamento favorecido estabelecido nos artigos 42º ao 49º da referida Lei.

*** Enquadrada no SIMPLES Nacional ***

- Caixa Econômica Federal (104) - Agência: 0586 - Conta Corrente: 03200-1 OMEGA

Dados do representante legal da empresa para assinatura do contrato:

- Lucas Eduardo Vieira Pedroso - Setor de Pregão - RG: 13.478.510-1 - CPF: 090.883.959-69

Rua Men de Sá, 559 - Jardim Bela Vista - Piraquara/PR - CEP

Curitiba, 10 de Agosto de 2022

OMEGA COMERCIAL DE EQUIPAMENTOS EIRELI

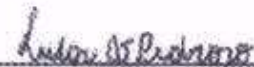

Lucas Eduardo Vieira Pedroso

CPF nº 090.883.959-69

RG nº 13.478.510-1

LUCAS EDUARDO VIEIRA PEDROSO:09088395969 Assinado de forma digital por LUCAS EDUARDO VIEIRA PEDROSO:09088395969

Documentos em anexo:

Declaração de Elaboração Independente

Declaração de ME/EPP

Declarações Consolidadas.

ÔMEGA COMERCIAL DE EQUIPAMENTOS EIRELI
1ª ALTERAÇÃO DO ATO CONSTITUTIVO DA EMPRESA INDIVIDUAL DE
RESPONSABILIDADE LIMITADA
CNPJ/MF 31.737.518/0001-36
NIRE 416.00776909

414	Q
Nº	Rúbrica

LUCAS EDUARDO VIEIRA PEDROSO, brasileiro, solteiro, natural de Curitiba - PR, nascido em 13/02/1997, empresário, portador do RG nº 13.478.510-1/SESP/PR inscrito no CPF/MF nº 090.883.959-69, CNH nº 06479441947 com vencimento em 27/03/2020, residente e domiciliado em Curitiba – Paraná à Rua Mem de Sá, 653, Jardim Bela Vista, CEP 83.301-290. Na condição de titular da Empresa Individual de Responsabilidade Limitada – EIRELI, **ÔMEGA COMERCIAL DE EQUIPAMENTOS EIRELI**, com sede e domicilio em Curitiba – PR à Rua Governador Jorge Lacerda, 241, Guabirota, CEP 81.510-040, inscrita no CNPJ sob nº 31.737.518/0001-36, registrado na Junta Comercial do Paraná sob NIRE nº 416.00776909 em 10/10/2018, **RESOLVE** modificar seu instrumento original, conforme as cláusulas e condições a seguir:

CLAUSULA PRIMEIRA: ALTERAÇÃO DE OBJETO SOCIAL: O objeto social **PASSA A SER** Comércio varejista especializado de peças e acessórios para aparelhos eletroeletrônicos para uso doméstico, exceto informática e comunicação; Instalação de máquinas e equipamentos industriais; Serviços de montagem de móveis de qualquer material; Comércio por atacado de pneumáticos e câmaras-de-ar; Comércio a varejo de pneumáticos e câmaras-de-ar; Comércio atacadista de artigos do vestuário e acessórios, exceto profissionais e de segurança; Comércio atacadista de roupas e acessórios para uso profissional e de segurança do trabalho; Comércio atacadista de calçados; Comércio atacadista de bolsas, malas e artigos de viagem; Comércio atacadista de instrumentos e materiais para uso médico, cirúrgico, hospitalar e de laboratórios; Comércio atacadista de próteses e artigos de ortopedia; Comércio atacadista de artigos de escritório e de papelaria; Comércio atacadista de equipamentos elétricos de uso pessoal e doméstico; Comércio atacadista de aparelhos eletrônicos de uso pessoal e doméstico; Comércio atacadista de bicicletas, triciclos e veículos recreativos; Comércio atacadista de móveis e artigos de colchoaria; Comércio atacadista de artigos de tapeçaria; persianas e cortinas; Comércio atacadista de lustres, luminárias e abajures; Comercio atacadista de artigos para habitação de vidro, cristal, porcelana, borracha, plástico, metal, madeira, vime e bambu; Comércio atacadista de equipamentos de informática; Comércio atacadista de suprimentos para informática; Comércio atacadista de componentes eletrônicos e equipamentos de telefonia e comunicação; Comércio atacadista de máquinas, aparelhos e equipamentos para uso agropecuário; partes e peças; Comercio atacadista de maquinas e ferramentas operatrizes e ferramentas, aparelhos e equipamentos de uso industrial, tais como: torno, fresadores horizontal, vertical e universal, furadeiras de bancada e/ou múltiplas; Comércio atacadista de máquinas, aparelhos e equipamentos para uso odonto-médico-hospitalar; partes e peças; Comércio atacadista de máquinas e equipamentos para uso comercial; partes e peças; Comércio atacadista de bombas e compressores; partes e peças; Comercio atacadista de motores e transformadores elétricos, sistemas para controle de incêndio, instrumentos e equipamentos de medida, robots, maquinas, aparelhos e equipamentos para usos técnico e profissional, maquinas e equipamentos para escritório, exceto informáticos; Comércio atacadista de madeira e produtos derivados; Comércio atacadista de ferragens e ferramentas; Comércio atacadista de material elétrico; Comércio atacadista de produtos siderúrgicos e metalúrgicos, exceto para construção; Comércio atacadista de papel e papelão em bruto; Comércio atacadista de embalagens; Comércio atacadista de produtos da extração

ÔMEGA COMERCIAL DE EQUIPAMENTOS EIRELI
1ª ALTERAÇÃO DO ATO CONSTITUTIVO DA EMPRESA INDIVIDUAL DE
RESPONSABILIDADE LIMITADA
CNPJ/MF 31.737.518/0001-36
NIRE 416.00776909

415	Q
Nº	Rúbrica

mineral, exceto combustíveis; Comércio atacadista de fios e fibras beneficiados; Comércio atacadista de peças e acessórios para aparelhos de uso doméstico e pessoal, elétricos e eletrônicos; Comércio varejista de lubrificantes; Comércio varejista de tintas e materiais para pintura; Comércio varejista de material elétrico; Comércio varejista de vidros; Comércio varejista de ferragens e ferramentas; Comércio varejista de materiais hidráulicos; Comércio varejista de cal, areia, pedra britada, tijolos e telhas; Comércio varejista de pedras para revestimento; Comércio varejista de materiais de construção; Comércio varejista especializado de equipamentos e suprimentos de informática; Comércio varejista especializado de equipamentos de telefonia e comunicação; Comércio varejista especializado de eletrodomésticos e equipamentos de áudio e vídeo; Comércio varejista de móveis; Comércio varejista de artigos de cama, mesa e banho; Comércio varejista especializado de instrumentos musicais e acessórios; Comércio varejista de artigos de tapeçaria, cortinas e persianas; Comércio varejista de artigos para habitação de vidro, cristal, porcelana, borracha, plástico, metal, madeira, vime e bambu; Comércio varejista de artigos de papelaria; Comércio varejista de brinquedos e artigos recreativos; Comércio varejista de artigos esportivos; Comércio varejista de bicicletas e triciclos; peças e acessórios; Comércio varejista de embarcações e veículos recreativos; peças e acessórios; Comércio varejista de artigos médicos e ortopédicos; Comércio varejista de artigos do vestuário e acessórios; Comércio varejista de calçados; Comércio varejista de artigos fotográficos e para filmagem; Comércio varejista de quinquilharias para uso agrícola e extintores; Comércio atacadista de máquinas, equipamentos para terraplanagem, mineração e construção, partes e peças; Manutenção e reparação de máquinas e equipamentos para usos industriais; Reparação e manutenção de computadores e de equipamentos periféricos; Impressão de material de segurança; Desenvolvimento de programas de computador sob encomenda; Manutenção e reparação de máquinas e equipamentos; Suporte técnico, manutenção e serviços em tecnologia da informação.

CLAUSULA SEGUNDA – DA CONSOLIDAÇÃO DO ATO CONSTITUTIVO: A vista da modificação ora ajustada, o titular da EIRELI, promove por este instrumento a Consolidação do Ato Constitutivo da EIRELI, conforme as cláusulas aplicáveis a este tipo societário e a seguinte redação:

ÔMEGA COMERCIAL DE EQUIPAMENTOS EIRELI
ATO CONSTITUTIVO CONSOLIDADO
CNPJ/MF 31.737.518/0001-36
NIRE 416.00776909

LUCAS EDUARDO VIEIRA PEDROSO, brasileiro, solteiro, natural de Curitiba - PR, nascido em 13/02/1997, empresário, portador do RG nº 13.478.510-1/SESP/PR inscrito no CPF/MF nº 090.883.959-69, CNH nº 06479441947 com vencimento em 27/03/2020, residente e domiciliado em Curitiba – Paraná à Rua Mem de Sá, 653, Jardim Bela Vista, CEP 83.301-290, Na condição de titular da Empresa Individual de Responsabilidade Limitada – EIRELI, **ÔMEGA COMERCIAL DE EQUIPAMENTOS EIRELI**, com sede e domicílio em Curitiba – PR à Rua Governador Jorge Lacerda, 241, Guabirota, CEP 81.510-040, inscrita no CNPJ sob nº 31.737.518/0001-36, registrado na Junta

Página 3 de 6

ÔMEGA COMERCIAL DE EQUIPAMENTOS EIRELI
1ª ALTERAÇÃO DO ATO CONSTITUTIVO DA EMPRESA INDIVIDUAL DE
RESPONSABILIDADE LIMITADA
CNPJ/MF 31.737.518/0001-36
NIRE 416.00776909

416	
Nº	Rúbrica

Comercial do Paraná sob NIRE nº 416.00776909 em 10/10/2018, que se rege pelas cláusulas:

CLAUSULA PRIMEIRA: A empresa gira sob o nome empresarial **ÔMEGA COMERCIAL DE EQUIPAMENTOS EIRELI** e tem sede e domicílio em Curitiba – PR à Rua Governador Jorge Lacerda, 241, Guabirota, CEP 81.510-040.

CLAUSULA SEGUNDA: CAPITAL SOCIAL - O capital social é de R\$ 100.000,00 (cem mil reais) representado por 100.000,00 (cem mil) quotas no valor unitário de R\$ 1,00 (um real) cada quota, totalmente subscrito e integralizado em moeda corrente do país, distribuído da seguinte forma:

SÓCIO TITULAR	%	QUOTAS	VALORES EM R\$
LUCAS EDUARDO VIEIRA PEDROSO	100%	100.000	R\$ 100.000,00

CLAUSULA TERCEIRA: OBJETO SOCIAL - O objeto social é: Comércio varejista especializado de peças e acessórios para aparelhos eletroeletrônicos para uso doméstico, exceto informática e comunicação; Instalação de máquinas e equipamentos industriais; Serviços de montagem de móveis de qualquer material; Comércio por atacado de pneumáticos e câmaras-de-ar; Comércio a varejo de pneumáticos e câmaras-de-ar; Comércio atacadista de artigos do vestuário e acessórios, exceto profissionais e de segurança; Comércio atacadista de roupas e acessórios para uso profissional e de segurança do trabalho; Comércio atacadista de calçados; Comércio atacadista de bolsas, malas e artigos de viagem; Comércio atacadista de instrumentos e materiais para uso médico, cirúrgico, hospitalar e de laboratórios; Comércio atacadista de próteses e artigos de ortopedia; Comércio atacadista de artigos de escritório e de papelaria; Comércio atacadista de equipamentos elétricos de uso pessoal e doméstico; Comércio atacadista de aparelhos eletrônicos de uso pessoal e doméstico; Comércio atacadista de bicicletas, triciclos e veículos recreativos; Comércio atacadista de móveis e artigos de colchoaria; Comércio atacadista de artigos de tapeçaria; persianas e cortinas; Comércio atacadista de lustres, luminárias e abajures; Comercio atacadista de artigos para habitação de vidro, cristal, porcelana, borracha, plástico, metal, madeira, vime e bambu; Comércio atacadista de equipamentos de informática; Comércio atacadista de suprimentos para informática; Comércio atacadista de componentes eletrônicos e equipamentos de telefonia e comunicação; Comércio atacadista de máquinas, aparelhos e equipamentos para uso agropecuário; partes e peças; Comercio atacadista de maquinas e ferramentas operatrizes e ferramentas, aparelhos e equipamentos de uso industrial, tais como: torno, fresadores horizontal, vertical e universal, furadeiras de bancada e/ou múltiplas; Comércio atacadista de máquinas, aparelhos e equipamentos para uso odonto-médico-hospitalar; partes e peças; Comércio atacadista de máquinas e equipamentos para uso comercial; partes e peças; Comércio atacadista de bombas e compressores; partes e peças; Comercio atacadista de motores e transformadores elétricos, sistemas para controle de incêndio, instrumentos e equipamentos de medida, robots, maquinas, aparelhos e equipamentos para usos técnico e profissional, maquinas e equipamentos para escritório, exceto informáticos; Comércio atacadista de madeira e produtos derivados; Comércio atacadista de ferragens e ferramentas; Comércio atacadista de material elétrico; Comércio atacadista de produtos siderúrgicos e metalúrgicos, exceto para construção; Comércio atacadista de papel e papelão em bruto; Comércio atacadista de embalagens; Comércio

Página 4 de 6

ÔMEGA COMERCIAL DE EQUIPAMENTOS EIRELI
1ª ALTERAÇÃO DO ATO CONSTITUTIVO DA EMPRESA INDIVIDUAL DE
RESPONSABILIDADE LIMITADA
CNPJ/MF 31.737.518/0001-36
NIRE 416.00776909

417	
Nº	Rubrica

atacadista de produtos da extração mineral, exceto combustíveis; Comércio atacadista de fios e fibras beneficiados; Comercio atacadista de peças e acessórios para aparelhos de uso doméstico e pessoal, elétricos e eletrônicos; Comércio varejista de lubrificantes; Comércio varejista de tintas e materiais para pintura; Comércio varejista de material elétrico; Comércio varejista de vidros; Comércio varejista de ferragens e ferramentas; Comércio varejista de materiais hidráulicos; Comércio varejista de cal, areia, pedra britada, tijolos e telhas; Comércio varejista de pedras para revestimento; Comércio varejista de materiais de construção; Comércio varejista especializado de equipamentos e suprimentos de informática; Comércio varejista especializado de equipamentos de telefonia e comunicação; Comércio varejista especializado de eletrodomésticos e equipamentos de áudio e vídeo; Comércio varejista de móveis; Comercio varejista de artigos de cama, mesa e banho; Comércio varejista especializado de instrumentos musicais e acessórios; Comércio varejista de artigos de tapeçaria, cortinas e persianas; Comercio varejista de artigos para habitação de vidro, cristal, porcelana, borracha, plástico, metal, madeira, vime e bambu; Comércio varejista de artigos de papelaria; Comércio varejista de brinquedos e artigos recreativos; Comércio varejista de artigos esportivos; Comércio varejista de bicicletas e triciclos; peças e acessórios; Comércio varejista de embarcações e veiculos recreativos; peças e acessórios; Comércio varejista de artigos médicos e ortopédicos; Comércio varejista de artigos do vestuário e acessórios; Comércio varejista de calçados; Comércio varejista de artigos fotográficos e para filmagem; Comercio varejista de quinquilharias para uso agrícola e extintores; Comercio atacadista de maquinas, equipamentos para terraplanagem, mineração e construção, partes e peças; Manutenção e reparação de máquinas e equipamentos para usos industriais; Reparação e manutenção de computadores e de equipamentos periféricos; Impressão de material de segurança; Desenvolvimento de programas de computador sob encomenda; Manutenção e reparação de máquinas e equipamentos; Suporte técnico, manutenção e serviços em tecnologia da informação.

CLAUSULA QUARTA: INICIO DAS ATIVIDADES E PRAZO DE DURAÇÃO DA EIRELI -
A empresa iniciou suas atividades em 10/10/2018 e seu prazo de duração é indeterminado. É garantida a continuidade da pessoa jurídica diante do impedimento por força maior ou impedimento temporário ou permanente do titular, podendo a empresa ser alterada para atender nova situação.

CLAUSULA QUINTA: A responsabilidade do empresário é restrita ao valor de seu capital e responde exclusivamente pela integralização do capital social.

CLAUSULA SEXTA: ADMINISTRAÇÃO DA EIRELI E USO DO NOME EMPRESARIAL -
A administração da EIRELI caberá a **LUCAS EDUARDO VIEIRA PEDROSO**, a quem caberá, a prática de todos à gestão da empresa, o uso da firma e a representação ativa e passiva, judicial e extrajudicial da empresa EIRELI. A responsabilidade do titular é limitada ao capital integralizado e a empresa será regida pelo regime jurídico da empresa limitada e supletivamente pelas leis das Sociedades Anônimas.

Parágrafo Único: O administrador poderá nomear e/ou constituir procurador ou representante, com prazo e/ou prazo indeterminado, para representar e gerenciar a empresa em todas atividades da mesma, inclusive para representação perante Instituições Financeiras e/ou Órgãos Públicos que se fizerem necessários.

Página 5 de 6

ÔMEGA COMERCIAL DE EQUIPAMENTOS EIRELI
1ª ALTERAÇÃO DO ATO CONSTITUTIVO DA EMPRESA INDIVIDUAL DE
RESPONSABILIDADE LIMITADA
CNPJ/MF 31.737.518/0001-36
NIRE 416.00776909

418	
Nº	Rúbrica

CLAUSULA SETIMA: DO EXERCÍCIO SOCIAL, DEMONSTRAÇÕES FINANCEIRAS E PARTICIPAÇÕES DOS SÓCIOS NOS RESULTADOS - Ao término de cada exercício social, em 31 de dezembro, o titular prestará contas justificadas de sua administração, procedendo à elaboração do inventário, do balanço patrimonial e do balanço de resultado econômico, cabendo ao empresário, os lucros ou perdas apuradas.

Parágrafo Único: A empresa poderá levantar balanços ou balancetes patrimoniais em períodos inferiores há um ano, e o lucro apurado nessas demonstrações, poderá ser distribuído mensalmente aos sócios quotistas, proporcionalmente às quotas de capital de cada um. Nesse caso será observada a reposição dos lucros quando a distribuição afetar o capital social, conforme estabelece o art. 1.059 da Lei nº. 10.406/2002.

CLAUSULA OITAVA: Nos quatro meses seguintes ao término do exercício social, o empresário deliberará sobre as contas e designará administrador(es) quando for o caso.

CLAUSULA NONA: FILIAIS E OUTRAS DEPENDENCIAS - A EIRELI poderá a qualquer tempo, abrir ou fechar filial ou outra dependência, mediante alteração do ato constitutivo, devidamente assinada pelo titular da empresa.

CLAUSULA DÉCIMA: FALECIMENTO OU INTERDIÇÃO DE SÓCIO - Falecendo o empresário, a empresa continuará suas atividades com os herdeiros, sucessores e o incapaz. Não sendo possível ou inexistindo interesse destes, o valor de seus haveres será apurado e liquidado com base na situação patrimonial da empresa, à data da resolução, verificada em balanço especialmente levantado.

CLAUSULA DÉCIMA PRIMEIRA: DECLARAÇÃO DE DESIMPEDIMENTO - O titular declara, sob as penas da lei, de que não está impedido de exercer a administração da EIRELI, por lei especial, ou em virtude de condenação criminal, ou por se encontrar (em), sob os efeitos dela, a pena que vede, ainda que temporariamente, o acesso a cargos públicos; ou por crime falimentar, de prevaricação, peita ou suborno, concussão, peculato, ou contra a economia popular, contra o sistema financeiro nacional, contra normas de defesa da concorrência, contra as relações de consumo, fé pública, ou a propriedade.

CLAUSULA DÉCIMA SEGUNDA: O titular declara, sob as penas da lei, que não participa de nenhuma outra empresa dessa modalidade.

CLAUSULA DÉCIMA TERCEIRA: O titular declara, sob as penas da Lei, que a empresa se enquadra na situação de EMPRESA DE PEQUENO PORTE nos termos do art. 3º, caput e parágrafos, da Lei Complementar nº 123, de 14 de dezembro de 2006.

CLAUSULA DÉCIMA QUARTA: FORO - Fica eleito o foro de Curitiba - PR para o exercício e o cumprimento dos direitos e obrigações resultantes deste contrato.

Curitiba, 05 de outubro de 2020.

LUCAS EDUARDO VIEIRA PEDROSO
RG: 13.478.510-1/SESP/PR
TITULAR



MINISTÉRIO DA ECONOMIA

Secretaria Especial de Desburocratização, Gestão e Governo Digital

Secretaria de Governo Digital

Departamento Nacional de Registro Empresarial e Integração

Página 6 de 6

419	
Nº	Rúbrica

ASSINATURA ELETRÔNICA

Certificamos que o ato da empresa ÔMEGA COMERCIAL DE EQUIPAMENTOS EIRELI consta assinado digitalmente por:

IDENTIFICAÇÃO DO(S) ASSINANTE(S)	
CPF	Nome
09088395969	LUCAS EDUARDO VIEIRA PEDROSO



CERTIFICO O REGISTRO EM 12/10/2020 10:27 SOB Nº 20205802940.
PROTOCOLO: 205802940 DE 07/10/2020.
CÓDIGO DE VERIFICAÇÃO: 12004900227. CNPJ DA SEDE: 31737518000136.
NIRE: 41600776909, COM EFEITOS DO REGISTRO EM: 05/10/2020.
ÔMEGA COMERCIAL DE EQUIPAMENTOS EIRELI

LEANDRO MARCOS RAYSEL BISCAIA
SECRETÁRIO-GERAL
www.empresafacil.pr.gov.br

A validade deste documento, se impresso, fica sujeita à comprovação de sua autenticidade nos respectivos portais, informando seus respectivos códigos de verificação.

420	<i>De</i>
N°	Rúbrica



REPÚBLICA FEDERATIVA DO BRASIL

CADASTRO NACIONAL DA PESSOA JURÍDICA

NÚMERO DE INSCRIÇÃO 31.737.618/0001-36 MATRIZ	COMPROVANTE DE INSCRIÇÃO E DE SITUAÇÃO CADASTRAL	DATA DE ABERTURA 10/10/2018
NOME EMPRESARIAL OMEGA COMERCIAL DE EQUIPAMENTOS EIRELI		
TÍTULO DO ESTABELECIMENTO (NOME DE FANTASIA) OMEGA COMERCIAL DE EQUIPAMENTOS	PORTE EPP	
CÓDIGO E DESCRIÇÃO DA ATIVIDADE ECONÔMICA PRINCIPAL 47.57-1-00 - Comércio varejista especializado de peças e acessórios para aparelhos eletroeletrônicos para uso doméstico, exceto informática e comunicação (Dispensada *)		
CÓDIGO E DESCRIÇÃO DAS ATIVIDADES ECONÔMICAS SECUNDÁRIAS 18.12-1-00 - Impressão de material de segurança 33.14-7-10 - Manutenção e reparação de máquinas e equipamentos para uso geral não especificados anteriormente 33.14-7-99 - Manutenção e reparação de outras máquinas e equipamentos para usos industriais não especificados anteriormente 33.21-0-00 - Instalação de máquinas e equipamentos industriais 33.29-5-01 - Serviços de montagem de móveis de qualquer material (Dispensada *) 45.30-7-02 - Comércio por atacado de pneumáticos e câmaras-de-ar 45.30-7-05 - Comércio a varejo de pneumáticos e câmaras-de-ar (Dispensada *) 46.42-7-01 - Comércio atacadista de artigos do vestuário e acessórios, exceto profissionais e de segurança (Dispensada *) 46.42-7-02 - Comércio atacadista de roupas e acessórios para uso profissional e de segurança do trabalho (Dispensada *) 46.43-5-01 - Comércio atacadista de calçados (Dispensada *) 46.43-5-02 - Comércio atacadista de bolsas, malas e artigos de viagem (Dispensada *) 46.45-1-01 - Comércio atacadista de instrumentos e materiais para uso médico, cirúrgico, hospitalar e de laboratórios 46.45-1-02 - Comércio atacadista de próteses e artigos de ortopedia 46.47-8-01 - Comércio atacadista de artigos de escritório e de papelaria (Dispensada *) 46.49-4-01 - Comércio atacadista de equipamentos elétricos de uso pessoal e doméstico 46.49-4-02 - Comércio atacadista de aparelhos eletrônicos de uso pessoal e doméstico 46.49-4-03 - Comércio atacadista de bicicletas, triciclos e outros veículos recreativos 46.49-4-04 - Comércio atacadista de móveis e artigos de colchoaria (Dispensada *) 46.49-4-06 - Comércio atacadista de artigos de tapeçaria; persianas e cortinas (Dispensada *) 46.49-4-06 - Comércio atacadista de lustres, luminárias e abajures (Dispensada *)		
CÓDIGO E DESCRIÇÃO DA NATUREZA JURÍDICA 230-5 - Empresa Individual de Responsabilidade Limitada (de Natureza Empresária)		
LOGRADOURO R GOVERNADOR JORGE LACERDA	NÚMERO 241	COMPLEMENTO *****
CEP 81.510-040	BARRIO/DISTRITO GUABIROTUBA	MUNICÍPIO CURITIBA
UF PR		
ENDEREÇO ELETRÔNICO		TELEFONE (41) 9728-6191
ENTE FEDERATIVO RESPONSÁVEL (EFR) *****		
SITUAÇÃO CADASTRAL ATIVA	DATA DA SITUAÇÃO CADASTRAL 10/10/2018	
MOTIVO DE SITUAÇÃO CADASTRAL		
SITUAÇÃO ESPECIAL *****	DATA DA SITUAÇÃO ESPECIAL *****	

Aprovado pela Instrução Normativa RFB nº 1.863, de 27 de dezembro de 2018.

Emitido no dia 01/08/2022 às 11:37:56 (data e hora de Brasília).

Página: 1/4



REPÚBLICA FEDERATIVA DO BRASIL

CADASTRO NACIONAL DA PESSOA JURÍDICA

NÚMERO DE INSCRIÇÃO 31.737.518/0001-36 MATRIZ	COMPROVANTE DE INSCRIÇÃO E DE SITUAÇÃO CADASTRAL	DATA DE ABERTURA 10/10/2018
---	---	--------------------------------

NOME EMPRESARIAL
OMEGA COMERCIAL DE EQUIPAMENTOS ERELI

CÓDIGO E DESCRIÇÃO DAS ATIVIDADES ECONÔMICAS SECUNDÁRIAS

46.49-4-99 - Comércio atacadista de outros equipamentos e artigos de uso pessoal e doméstico não especificados anteriormente
46.51-6-01 - Comércio atacadista de equipamentos de Informática (Dispensada *)
46.51-6-02 - Comércio atacadista de suprimentos para informática (Dispensada *)
46.52-4-00 - Comércio atacadista de componentes eletrônicos e equipamentos de telefonia e comunicação (Dispensada *)
46.61-3-00 - Comércio atacadista de máquinas, aparelhos e equipamentos para uso agropecuário; partes e peças
46.62-1-00 - Comércio atacadista de máquinas, equipamentos para terraplenagem, mineração e construção; partes e peças
46.63-0-00 - Comércio atacadista de Máquinas e equipamentos para uso industrial; partes e peças
46.64-8-00 - Comércio atacadista de máquinas, aparelhos e equipamentos para uso odonto-médico-hospitalar; partes e peças
46.65-6-00 - Comércio atacadista de máquinas e equipamentos para uso comercial; partes e peças
46.69-9-01 - Comércio atacadista de bombas e compressores; partes e peças
46.69-9-99 - Comércio atacadista de outras máquinas e equipamentos não especificados anteriormente; partes e peças
46.71-1-00 - Comércio atacadista de madeira e produtos derivados
46.72-9-00 - Comércio atacadista de ferragens e ferramentas
46.73-7-00 - Comércio atacadista de material elétrico
46.85-1-00 - Comércio atacadista de produtos siderúrgicos e metalúrgicos, exceto para construção
46.86-9-01 - Comércio atacadista de papel e papelão em bruto (Dispensada *)
46.86-9-02 - Comércio atacadista de embalagens (Dispensada *)
46.89-3-01 - Comércio atacadista de produtos da extração mineral, exceto combustíveis
46.89-3-02 - Comércio atacadista de fios e fibras beneficiados (Dispensada *)
46.89-3-99 - Comércio atacadista especializado em outros produtos intermediários não especificados anteriormente

CÓDIGO E DESCRIÇÃO DA NATUREZA JURÍDICA

230-5 - Empresa Individual de Responsabilidade Limitada (de Natureza Empresária)

LOGRADOURO
R GOVERNADOR JORGE LACERDA

NÚMERO
241

COMPLEMENTO

CEP
81.510-040

BARRIO/DISTRITO
GUABIROTUBA

MUNICÍPIO
CURITIBA

UF
PR

ENDEREÇO ELETRÔNICO

TELEFONE
(41) 9728-6191

ENTE FEDERATIVO RESPONSÁVEL (EFR)

SITUAÇÃO CADASTRAL
ATIVA

DATA DA SITUAÇÃO CADASTRAL
10/10/2018

MOTIVO DE SITUAÇÃO CADASTRAL

SITUAÇÃO ESPECIAL

DATA DA SITUAÇÃO ESPECIAL

Aprovado pela Instrução Normativa RFB nº 1.863, de 27 de dezembro de 2018.

Emitido no dia 01/08/2022 às 11:37:56 (data e hora de Brasília).

Página: 2/4

423	ea
Nº	Rúbrica



REPÚBLICA FEDERATIVA DO BRASIL

CADASTRO NACIONAL DA PESSOA JURÍDICA

NÚMERO DE INSCRIÇÃO 31.737.518/0001-36 MATRIZ	COMPROVANTE DE INSCRIÇÃO E DE SITUAÇÃO CADASTRAL	DATA DE ABERTURA 10/10/2018
---	---	--------------------------------

NOME EMPRESARIAL OMEGA COMERCIAL DE EQUIPAMENTOS ERELI

CÓDIGO E DESCRIÇÃO DAS ATIVIDADES ECONÔMICAS SECUNDÁRIAS 47.32-6-00 - Comércio varejista de lubrificantes 47.41-5-00 - Comércio varejista de tintas e materiais para pintura (Dispensada *) 47.42-3-00 - Comércio varejista de material elétrico (Dispensada *) 47.43-1-00 - Comércio varejista de vidros (Dispensada *) 47.44-0-01 - Comércio varejista de ferragens e ferramentas (Dispensada *) 47.44-0-03 - Comércio varejista de materiais hidráulicos (Dispensada *) 47.44-0-04 - Comércio varejista de cal, areia, pedra britada, tijolos e telhas 47.44-0-06 - Comércio varejista de pedras para revestimento (Dispensada *) 47.44-0-99 - Comércio varejista de materiais de construção em geral (Dispensada *) 47.51-2-01 - Comércio varejista especializado de equipamentos e suprimentos de informática (Dispensada *) 47.52-1-00 - Comércio varejista especializado de equipamentos de telefonia e comunicação (Dispensada *) 47.53-9-00 - Comércio varejista especializado de eletrodomésticos e equipamentos de áudio e vídeo (Dispensada *) 47.54-7-01 - Comércio varejista de móveis (Dispensada *) 47.55-5-03 - Comércio varejista de artigos de cama, mesa e banho (Dispensada *) 47.56-3-00 - Comércio varejista especializado de instrumentos musicais e acessórios (Dispensada *) 47.59-8-01 - Comércio varejista de artigos de tapeçaria, cortinas e persianas (Dispensada *) 47.59-8-99 - Comércio varejista de outros artigos de uso pessoal e doméstico não especificados anteriormente (Dispensada *) 47.61-0-03 - Comércio varejista de artigos de papelaria (Dispensada *) 47.63-6-01 - Comércio varejista de brinquedos e artigos recreativos (Dispensada *) 47.63-6-02 - Comércio varejista de artigos esportivos (Dispensada *)
--

CÓDIGO E DESCRIÇÃO DA NATUREZA JURÍDICA 230-5 - Empresa Individual de Responsabilidade Limitada (de Natureza Empresária)

LOGRADOURO R GOVERNADOR JORGE LACERDA	NÚMERO 241	COMPLEMENTO *****
--	---------------	----------------------

CEP 81.510-040	BARRODISTRICTO GUABIROTUBA	MUNICÍPIO CURITIBA	UF PR
-------------------	-------------------------------	-----------------------	----------

ENDEREÇO ELETRÔNICO	TELEFONE (41) 9728-6181
---------------------	----------------------------

ENTE FEDERATIVO RESPONSÁVEL (EFR) *****
--

SITUAÇÃO CADASTRAL ATIVA	DATA DA SITUAÇÃO CADASTRAL 10/10/2018
-----------------------------	--

MOTIVO DE SITUAÇÃO CADASTRAL

SITUAÇÃO ESPECIAL *****	DATA DA SITUAÇÃO ESPECIAL *****
----------------------------	------------------------------------

Aprovado pela Instrução Normativa RFB nº 1.863, de 27 de dezembro de 2018.

Emitido no dia 01/08/2022 às 11:37:56 (data e hora de Brasília).

Página: 3/4

 REPÚBLICA FEDERATIVA DO BRASIL CADASTRO NACIONAL DA PESSOA JURÍDICA		
NÚMERO DE INSCRIÇÃO 31.737.518/0001-36 MATRIZ	COMPROVANTE DE INSCRIÇÃO E DE SITUAÇÃO CADASTRAL	DATA DE ABERTURA 10/10/2018
NOME EMPRESARIAL OMEGA COMERCIAL DE EQUIPAMENTOS EIRELI		
CÓDIGO E DESCRIÇÃO DAS ATIVIDADES ECONÔMICAS SECUNDÁRIAS 47.63-6-03 - Comércio varejista de bicicletas e triciclos; peças e acessórios (Dispensada *) 47.63-6-05 - Comércio varejista de embarcações e outros veículos recreativos; peças e acessórios (Dispensada *) 47.73-3-00 - Comércio varejista de artigos médicos e ortopédicos 47.81-4-00 - Comércio varejista de artigos do vestuário e acessórios (Dispensada *) 47.82-2-01 - Comércio varejista de calçados (Dispensada *) 47.89-0-08 - Comércio varejista de artigos fotográficos e para filmagem (Dispensada *) 47.89-0-99 - Comércio varejista de outros produtos não especificados anteriormente 62.01-5-01 - Desenvolvimento de programas de computador sob encomenda (Dispensada *) 62.09-1-00 - Suporte técnico, manutenção e outros serviços em tecnologia da informação (Dispensada *) 95.11-8-00 - Reparação e manutenção de computadores e de equipamentos periféricos (Dispensada *)		
CÓDIGO E DESCRIÇÃO DA NATUREZA JURÍDICA 230-5 - Empresa Individual de Responsabilidade Limitada (de Natureza Empresáril)		
LOGRADOURO R GOVERNADOR JORGE LACERDA	NÚMERO 241	COMPLEMENTO *****
CEP 81.510-040	BARRIO/DISTRITO GUABIROTUBA	MUNICÍPIO CURITIBA
		UF PR
ENDEREÇO ELETRÔNICO	TELEFONE (41) 9728-6191	
ENTE FEDERATIVO RESPONSÁVEL (EFR) *****		
SITUAÇÃO CADASTRAL ATIVA	DATA DA SITUAÇÃO CADASTRAL 10/10/2018	
MOTIVO DE SITUAÇÃO CADASTRAL		
SITUAÇÃO ESPECIAL *****	DATA DA SITUAÇÃO ESPECIAL *****	

(*) A dispensa de alvarás e licenças é direito do empreendedor que atende aos requisitos constantes na Resolução CGSIM nº 51, de 11 de junho de 2019, ou da legislação própria encaminhada ao CGSIM pelos entes federativos, não tendo a Receita Federal qualquer responsabilidade quanto às atividades dispensadas.

Aprovado pela Instrução Normativa RFB nº 1.863, de 27 de dezembro de 2018.

Emitido no dia 01/08/2022 às 11:37:56 (data e hora de Brasília).

Página: 4/4

422	<i>R</i>
Nº	Assinatura



MINISTÉRIO DA FAZENDA
Secretaria da Receita Federal do Brasil
Procuradoria-Geral da Fazenda Nacional

**CERTIDÃO NEGATIVA DE DÉBITOS RELATIVOS AOS TRIBUTOS FEDERAIS E À DÍVIDA
ATIVA DA UNIÃO**

Nome: **OMEGA COMERCIAL DE EQUIPAMENTOS EIRELI**
CNPJ: 31.737.518/0001-36

Ressalvado o direito de a Fazenda Nacional cobrar e inscrever quaisquer dívidas de responsabilidade do sujeito passivo acima identificado que vierem a ser apuradas, é certificado que não constam pendências em seu nome, relativas a créditos tributários administrados pela Secretaria da Receita Federal do Brasil (RFB) e a inscrições em Dívida Ativa da União (DAU) junto à Procuradoria-Geral da Fazenda Nacional (PGFN).

Esta certidão é válida para o estabelecimento matriz e suas filiais e, no caso de ente federativo, para todos os órgãos e fundos públicos da administração direta a ele vinculados. Refere-se à situação do sujeito passivo no âmbito da RFB e da PGFN e abrange inclusive as contribuições sociais previstas nas alíneas 'a' a 'd' do parágrafo único do art. 11 da Lei nº 8.212, de 24 de julho de 1991.

A aceitação desta certidão está condicionada à verificação de sua autenticidade na Internet, nos endereços <<http://rfb.gov.br>> ou <<http://www.pgfn.gov.br>>.

Certidão emitida gratuitamente com base na Portaria Conjunta RFB/PGFN nº 1.751, de 2/10/2014. Emitida às 15:26:09 do dia 09/06/2022 <hora e data de Brasília>.

Válida até 06/12/2022.

Código de controle da certidão: **8DBC.B244.B026.83B6**

Qualquer rasura ou emenda invalidará este documento.

423	0
Nº	Rúbrica



PODER JUDICIÁRIO
JUSTIÇA DO TRABALHO

CERTIDÃO NEGATIVA DE DÉBITOS TRABALHISTAS

Nome: OMEGA COMERCIAL DE EQUIPAMENTOS EIRELI (MATRIZ E FILIAIS)
CNPJ: 31.737.518/0001-36
Certidão nº: 20727889/2022
Expedição: 01/07/2022, às 13:46:48
Validade: 28/12/2022 - 180 (cento e oitenta) dias, contados da data de sua expedição.

Certifica-se que OMEGA COMERCIAL DE EQUIPAMENTOS EIRELI (MATRIZ E FILIAIS), inscrito(a) no CNPJ sob o nº 31.737.518/0001-36, NÃO CONSTA como inadimplente no Banco Nacional de Devedores Trabalhistas. Certidão emitida com base nos arts. 642-A e 883-A da Consolidação das Leis do Trabalho, acrescentados pelas Leis ns.º 12.440/2011 e 13.467/2017, e no Ato 01/2022 da CGJT, de 21 de janeiro de 2022. Os dados constantes desta Certidão são de responsabilidade dos Tribunais do Trabalho.

No caso de pessoa jurídica, a Certidão atesta a empresa em relação a todos os seus estabelecimentos, agências ou filiais.

A aceitação desta certidão condiciona-se à verificação de sua autenticidade no portal do Tribunal Superior do Trabalho na Internet (<http://www.tst.jus.br>).

Certidão emitida gratuitamente.

INFORMAÇÃO IMPORTANTE

Do Banco Nacional de Devedores Trabalhistas constam os dados necessários à identificação das pessoas naturais e jurídicas inadimplentes perante a Justiça do Trabalho quanto às obrigações estabelecidas em sentença condenatória transitada em julgado ou em acordos judiciais trabalhistas, inclusive no concernente aos recolhimentos previdenciários, a honorários, a custas, a emolumentos ou a recolhimentos determinados em lei; ou decorrentes de execução de acordos firmados perante o Ministério Público do Trabalho, Comissão de Conciliação Prévia ou demais títulos que, por disposição legal, contiver força executiva.



**RECEITA
ESTADUAL DO
PARANÁ**

PARANÁ
GOVERNO DO ESTADO
SECRETARIA DA FAZENDA

Comprovante de Inscrição Cadastral - CICAD

Inscrição no CAD/ICMS	Inscrição CNPJ	Início das Atividades
90799261-64 ✓	31.737.518/0001-36 ✓	12/2018

Empresa / Estabelecimento

Nome Empresarial **OMEGA COMERCIAL DE EQUIPAMENTOS EIRELI**
 Título do Estabelecimento **OMEGA COMERCIAL DE EQUIPAMENTOS**
 Endereço do Estabelecimento **RUA GOVERNADOR JORGE LACERDA, 241 - GUABIROTUBA - CEP 81510-040**
FONE: (41) 3388-3400
 Município de Instalação **CURITIBA - PR, DESDE 12/2018**
(Estabelecimento Matriz)

Qualificação

Situação Atual **ATIVO - REGIME NORMAL / SUBLIMITE SIMPLES NACIONAL - DIA 12 DO MES+1, DESDE 01/2022**

Natureza Jurídica **230-6 - EMPRESA INDIVIDUAL DE RESPONSABILIDADE LIMITADA (EIRELI)**

Atividade Econômica Principal do Estabelecimento **4757-1/00 - COMERCIO VAREJISTA ESPECIALIZADO DE PECAS E ACESSORIOS PARA APARELHOS ELETROELETRONICOS PARA USO DOMESTICO, EXCETO INFORMATICA E COMUNICAC**

Atividade(s) Econômica(s) Secundária(s) do Estabelecimento

- 1812-1/00 - IMPRESSAO DE MATERIAL DE SEGURANCA
- 3321-0/00 - INSTALACAO DE MAQUINAS E EQUIPAMENTOS INDUSTRIAIS
- 4530-7/02 - COMERCIO POR ATACADO DE PNEUMATICOS E CAMARAS-DE-AR
- 4530-7/05 - COMERCIO A VAREJO DE PNEUMATICOS E CAMARAS-DE-AR
- 4642-7/01 - COMERCIO ATACADISTA DE ARTIGOS DO VESTUARIO E ACESSORIOS, EXCETO PROFISSIONAIS E DE SEGURANCA
- 4642-7/02 - COMERCIO ATACADISTA DE ROUPAS E ACESSORIOS PARA USO PROFISSIONAL E DE SEGURANCA DO TRABALHO
- 4643-5/01 - COMERCIO ATACADISTA DE CALCADOS
- 4643-5/02 - COMERCIO ATACADISTA DE BOLSAS, MALAS E ARTIGOS DE VIAGEM
- 4645-1/01 - COMERCIO ATACADISTA DE INSTRUMENTOS E MATERIAIS PARA USO MEDICO, CIRURGICO, HOSPITALAR E DE LABORATORIOS
- 4645-1/02 - COMERCIO ATACADISTA DE PROTESES E ARTIGOS DE ORTOPEDIA
- 4647-8/01 - COMERCIO ATACADISTA DE ARTIGOS DE ESCRITORIO E DE PAPELARIA
- 4649-4/01 - COMERCIO ATACADISTA DE EQUIPAMENTOS ELETRICOS DE USO PESSOAL E DOMESTICO
- 4649-4/02 - COMERCIO ATACADISTA DE APARELHOS ELETRONICOS DE USO PESSOAL E DOMESTICO
- 4649-4/03 - COMERCIO ATACADISTA DE BICICLETAS, TRICICLOS E OUTROS VEICULOS RECREATIVOS
- 4649-4/04 - COMERCIO ATACADISTA DE MOVEIS E ARTIGOS DE COLCHOARIA
- 4649-4/05 - COMERCIO ATACADISTA DE ARTIGOS DE TAPECARIA; PERSIANAS E CORTINAS
- 4649-4/06 - COMERCIO ATACADISTA DE LUSTRES, LUMINARIAS E ABAJURES
- 4649-4/99 - COMERCIO ATACADISTA DE OUTROS EQUIPAMENTOS E ARTIGOS DE USO PESSOAL E DOMESTICO NAO ESPECIFICADOS ANTERIORMENTE
- 4651-6/01 - COMERCIO ATACADISTA DE EQUIPAMENTOS DE INFORMATICA
- 4651-6/02 - COMERCIO ATACADISTA DE SUPRIMENTOS PARA INFORMATICA
- 4652-4/00 - COMERCIO ATACADISTA DE COMPONENTES ELETRONICOS E EQUIPAMENTOS DE TELEFONIA E COMUNICACAO
- 4661-3/00 - COMERCIO ATACADISTA DE MAQUINAS, APARELHOS E EQUIPAMENTOS PARA USO AGROPECUARIO; PARTES E PECAS
- 4662-1/00 - COMERCIO ATACADISTA DE MAQUINAS, EQUIPAMENTOS PARA TERRAPLENAGEM, MINERACAO E CONSTRUCAO; PARTES E PECAS
- 4663-0/00 - COMERCIO ATACADISTA DE MAQUINAS E EQUIPAMENTOS PARA USO INDUSTRIAL; PARTES E PECAS
- 4664-8/00 - COMERCIO ATACADISTA DE MAQUINAS, APARELHOS E EQUIPAMENTOS PARA USO ODONTO-MEDICO-HOSPITALAR;

Emissão do CICAD

PARTES E PECAS

- 4665-6/00 - COMERCIO ATACADISTA DE MAQUINAS E EQUIPAMENTOS PARA USO COMERCIAL; PARTES E PECAS
- 4669-9/01 - COMERCIO ATACADISTA DE BOMBAS E COMPRESSORES; PARTES E PECAS
- 4669-9/99 - COMERCIO ATACADISTA DE OUTRAS MAQUINAS E EQUIPAMENTOS NAO ESPECIFICADOS ANTERIORMENTE; PARTES E PECAS
- 4671-1/00 - COMERCIO ATACADISTA DE MADEIRA E PRODUTOS DERIVADOS
- 4672-9/00 - COMERCIO ATACADISTA DE FERRAGENS E FERRAMENTAS
- 4673-7/00 - COMERCIO ATACADISTA DE MATERIAL ELETRICO
- 4685-1/00 - COMERCIO ATACADISTA DE PRODUTOS SIDERURGICOS E METALURGICOS, EXCETO PARA CONSTRUCAO
- 4686-9/01 - COMERCIO ATACADISTA DE PAPEL E PAPELÃO EM BRUTO
- 4686-9/02 - COMERCIO ATACADISTA DE EMBALAGENS
- 4689-3/01 - COMERCIO ATACADISTA DE PRODUTOS DA EXTRACAO MINERAL, EXCETO COMBUSTIVEIS
- 4689-3/02 - COMERCIO ATACADISTA DE FIOS E FIBRAS TEXTÉIS BENEFICIADOS
- 4689-3/99 - COMERCIO ATACADISTA ESPECIALIZADO EM OUTROS PRODUTOS INTERMEDIARIOS NAO ESPECIFICADOS ANTERIORMENTE
- 4732-6/00 - COMERCIO VAREJISTA DE LUBRIFICANTES
- 4741-6/00 - COMERCIO VAREJISTA DE TINTAS E MATERIAIS PARA PINTURA
- 4742-3/00 - COMERCIO VAREJISTA DE MATERIAL ELETRICO
- 4743-1/00 - COMERCIO VAREJISTA DE VIDROS
- 4744-0/01 - COMERCIO VAREJISTA DE FERRAGENS E FERRAMENTAS
- 4744-0/03 - COMERCIO VAREJISTA DE MATERIAIS HIDRAULICOS
- 4744-0/04 - COMERCIO VAREJISTA DE CAL, AREIA, PEDRA BRITADA, TIJOLAS E TELHAS
- 4744-0/06 - COMERCIO VAREJISTA DE PEDRAS PARA REVESTIMENTO
- 4744-0/99 - COMERCIO VAREJISTA DE MATERIAIS DE CONSTRUCAO EM GERAL
- 4751-2/01 - COMERCIO VAREJISTA ESPECIALIZADO DE EQUIPAMENTOS E SUPRIMENTOS DE INFORMATICA
- 4752-1/00 - COMERCIO VAREJISTA ESPECIALIZADO DE EQUIPAMENTOS DE TELEFONIA E COMUNICACAO
- 4753-9/00 - COMERCIO VAREJISTA ESPECIALIZADO DE ELETRODOMESTICOS E EQUIPAMENTOS DE AUDIO E VIDEO
- 4754-7/01 - COMERCIO VAREJISTA DE MOVEIS
- 4755-5/03 - COMERCIO VAREJISTA DE ARTIGOS DE CAMA, MESA E BANHO
- 4756-3/00 - COMERCIO VAREJISTA ESPECIALIZADO DE INSTRUMENTOS MUSICAIS E ACESSORIOS
- 4759-8/01 - COMERCIO VAREJISTA DE ARTIGOS DE TAPECARIA, CORTINAS E PERSIANAS
- 4759-8/99 - COMERCIO VAREJISTA DE OUTROS ARTIGOS DE USO DOMESTICO NAO ESPECIFICADOS ANTERIORMENTE
- 4761-0/03 - COMERCIO VAREJISTA DE ARTIGOS DE PAPELARIA
- 4763-6/01 - COMERCIO VAREJISTA DE BRINQUEDOS E ARTIGOS RECREATIVOS
- 4763-6/02 - COMERCIO VAREJISTA DE ARTIGOS ESPORTIVOS
- 4763-6/03 - COMERCIO VAREJISTA DE BICICLETAS E TRICICLOS; PECAS E ACESSORIOS
- 4763-6/05 - COMERCIO VAREJISTA DE EMBARCACOES E OUTROS VEICULOS RECREATIVOS; PECAS E ACESSORIOS
- 4773-3/00 - COMERCIO VAREJISTA DE ARTIGOS MEDICOS E ORTOPEDICOS
- 4781-4/00 - COMERCIO VAREJISTA DE ARTIGOS DO VESTUARIO E ACESSORIOS
- 4782-2/01 - COMERCIO VAREJISTA DE CALCADOS
- 4789-0/08 - COMERCIO VAREJISTA DE ARTIGOS FOTOGRAFICOS E PARA FILMAGEM
- 4789-0/99 - COMERCIO VAREJISTA DE OUTROS PRODUTOS NAO ESPECIFICADOS ANTERIORMENTE
- 6209-1/00 - SUPORTE TECNICO, MANUTENCAO E OUTROS SERVICOS EM TECNOLOGIA DA INFORMACAO
- 9611-8/00 - REPARACAO E MANUTENCAO DE COMPUTADORES E DE EQUIPAMENTOS PERIFERICOS
- 6201-5/01 - DESENVOLVIMENTO DE PROGRAMAS DE COMPUTADOR SOB ENCOMENDA

Quadro Societário

Tipo	Inscrição	Nome Completo / Nome Empresarial	Qualificação
------	-----------	----------------------------------	--------------

CPF 090.883.959-69 LUCAS EDUARDO VIEIRA PEDROSO

TITULAR PESSOA FÍSICA

Este CICAD tem validade até 31/08/2022.

Os dados cadastrais deste estabelecimento poderão ser confirmados via internet www.fazenda.pr.gov.br



Estado do Paraná
Secretaria de Estado de Fazenda
Receita Estadual do Paraná

CAD/ICMS Nº 90799261-64

Emitido Eletronicamente via Internet
01/08/2022 11:40:02



Dados transmitidos de forma segura
Tecnologia CELEPAR

425	<i>[Handwritten Signature]</i>
Nº	Rúbrica



Estado do Paraná
Secretaria de Estado da Fazenda
Receita Estadual do Paraná

426	De
Nº	Rúbrica

Certidão Negativa
de Débitos Tributários e de Dívida Ativa Estadual
Nº 027356871-30

Certidão fornecida para o CNPJ/MF: **31.737.518/0001-36**
Nome: **OMEGA COMERCIAL DE EQUIPAMENTOS EIRELI**

Ressalvado o direito da Fazenda Pública Estadual inscrever e cobrar débitos ainda não registrados ou que venham a ser apurados, certificamos que, verificando os registros da Secretaria de Estado da Fazenda, constatamos não existir pendências em nome do contribuinte acima identificado, nesta data.

Obs.: Esta Certidão engloba todos os estabelecimentos da empresa e refere-se a débitos de natureza tributária e não tributária, bem como ao descumprimento de obrigações tributárias acessórias.

Válida até 22/11/2022 - Fornecimento Gratuito

A autenticidade desta certidão deverá ser confirmada via Internet
www.fazenda.pr.gov.br



PREFEITURA MUNICIPAL DE CURITIBA
SECRETARIA MUNICIPAL DE PLANEJAMENTO, FINANÇAS E ORÇAMENTO
DEPARTAMENTO DE CONTROLE FINANCEIRO

427	Be
Nº	Rúbrica

CERTIDÃO NEGATIVA
DE DÉBITOS TRIBUTÁRIOS E DÍVIDA ATIVA MUNICIPAL

Certidão nº: 9.716.825.

CNPJ: 31.737.518/0001-36

Nome: OMEGA COMERCIAL DE EQUIPAMENTOS EIRELI

Ressalvado o direito de a Fazenda Pública Municipal inscrever e cobrar débitos ainda não registrados ou que venham a ser apurados, certificamos não existir pendências em nome do contribuinte acima identificado, relativas a créditos tributários administrados pela Secretaria Municipal de Finanças e créditos tributários e não tributários inscritos em dívida ativa junto à Procuradoria Geral do Município (PGM).

Esta certidão compreende os Tributos Mobiliários (Imposto sobre serviço - ISS), Tributos Imobiliários (Imposto Predial e Territorial Urbano - IPTU), Imposto sobre a Transmissão de Bens Imóveis Intervivos (ITBI) e Contribuição de Melhoria), Taxas de Serviços e pelo Poder de Polícia e outros débitos municipais inscritos em dívida ativa.

A certidão expedida em nome de pessoa jurídica abrange todos os estabelecimentos (matriz e filiais) cadastrados no Município de Curitiba.

A autenticidade desta certidão deverá ser confirmada no endereço <https://cnd-cidadao.curitiba.pr.gov.br/Certidao/ValidarCertidao>.

Certidão emitida com base no Decreto 619/2021 de 24/03/2021.

Emitida às 18:09 do dia 06/06/2022.

Código de autenticidade da certidão: 3B37F34F45E04FFA0B6BDE62B3A0D41619

Qualquer rasura ou emenda invalidará este documento.

Válida até 04/09/2022 – Fornecimento Gratuito



Você também pode validar a autenticidade da certidão utilizando um leitor de QRCode.

REPÚBLICA FEDERATIVA DO BRASIL
COMARCA DE CURITIBA ESTADO DO PARANÁ

1º OFÍCIO DISTRIBUIDOR, PART. E CONTADOR JUDICIAL DO FÓRUM CENTRAL DA COMARCA DA REGIÃO METROPOLITANA DE CURITIBA
AV. CÂNDIDO DE ABREU, 535 1º ANDAR - FONE: (41) 3027-5253
EDIFÍCIO DO FÓRUM CÍVEL - CENTRO-CÍVICO
CEP: 80530-906



EMPREGADOS JURAMENTADOS

SANDRA LUCIA PELIKI
LUIZ CARLOS KOFANOVSKI
ISABEL ANGELA WYPYCH
MARIANY BEATRIZ DA SILVA SCAPINELI
FERNANDA GALLASSINI
KARINA BAVARO ALVES

PEDIDO DE CERTIDÕES.

JOSÉ BORGES DA CRUZ FILHO

TITULAR

EDIFÍCIO DO FÓRUM CÍVEL
AV. CÂNDIDO DE ABREU, 535 - TÉRREO - CEP 80530-906

RECUPERAÇÃO JUDICIAL * FALÊNCIA * CONCORDATA * CRIME * CIVEL
VARAS CRIMINAIS-VARAS DA FAZENDA-VARAS DA FAMÍLIA-PRECATÓRIA DA VARA DE EXECUÇÕES PENAIS
EXECUÇÕES FISCAIS DO ESTADO E DO MUNICÍPIO - REGISTROS PÚBLICOS - TRIBUNAL DO JURI
TABELIONATOS - JUIZADO ESPECIAL CIVEL E CRIMINAL

CERTIDÃO NEGATIVA
FEITOS AJUIZADOS

CERTIFICO, a pedido de parte interessada, para FINS GERAIS, que revendo os livros de registros de distribuições físicas e eletrônicas de AÇÕES DE FALÊNCIAS, CONCORDATAS, RECUPERAÇÃO JUDICIAL E EXTRAJUDICIAL, existentes nesta serventia, dos mesmos NÃO CONSTA qualquer ação contra:

OMEGA COMERCIAL DE EQUIPAMENTOS EIRELI
#

CNPJ.31.737.518/0001-36

no período de 18 de março de 1963 (data da instalação deste cartório - Lei No.4.677, de 29/12/62) a 27/07/2022 .

O REFERIDO É VERDADE E DOU FE.

Curitiba, 29 de julho de 2022 .

FERNANDA GALLASSINI
Escrevente Juramentada

Emitida por: FERNANDA
Lei nº19.803 de 21/Dez/18
Tabela XVI dos Distribuidores nº VI letra a (R\$ 38.16)

1º
OFÍCIO DISTRIBUIDOR

Digitally signed
by JOSE BORGES
DA CRUZ
FILHO:31628532
904
Date:
2022.07.29
13:14:31 BRT

*** Se Impressa, verificar sua autenticidade no <http://www.1distribuidorcuritiba.com.br/autentica> usando o código 0E8C09D5 ***

Termo de Abertura

Nome do Livro: DIÁRIO

Nº de Ordem: 4

O presente livro do tipo DIÁRIO contém registros numerados, do nº 01 ao nº 50, e servirá para a escrituração dos lançamentos próprios da empresa ÔMEGA COMERCIAL DE EQUIPAMENTOS EIRELI, município Curitiba, CNPJ nº 31.737.518/0001-36. Número de Registro (NIRE) 41600776909.

Data do arquivamento dos atos constitutivos: 10/10/2018
 Ato constitutivo: 41600776909

Curitiba, 01/01/2021

LUCAS EDUARDO VIEIRA PEDROSO
 TITULAR PESSOA FÍSICA, Administrador
 CPF 090.683.950-69

NILSON LOURENÇO
 CONTADOR
 CRC/PR 02815406

LUCAS EDUARDO VIEIRA PEDROSO
 Administrador
 CPF: 09068395069

NILSON LOURENÇO
 CPF: 02815406

ÔMEGA COMERCIAL DE EQUIPAMENTOS EIRELI (0906594)
 CNPJ: 31.737.518/0001-36 NIRE: 41600776909 Data: 10/10/2018
 Balanço Patrimonial de 01/01/2021 ao 31/12/2021

Descrição	Nota	Classificação	Exercício Anterior	Exercício Atual
ATIVO			979.974,14 D	1.078.354,77 D
ATIVO CIRCULANTE			979.974,14 D	1.078.354,77 D
Caixa e Equivalentes de Caixa		1-1-01-01	1.375,01 D	334,37 D
CMXAC4		1-1-01-02	422.807,59 D	131.90 D
Banco em movimento (6)		1-1-01-03	460.071,55 D	0,00 D
Aplicações Financeiras (10)				
Contas a Receber				
CLIENTES (29918)		1-1-02-01	60.611,98 D	485.995,00 D
Bonificações				
ESTOQUES (29960)		1-1-03-01	87.765,50 D	587.994,00 D
Adiantamentos				
ADIANTEMENTO A FORNECEDORES (9946)		1-1-04-01	7.341,50 D	0,00 D
ATIVO NÃO CIRCULANTE				
Investimentos				
ANTECIPAÇÕES (80413)		1-2-03-00	0,00 D	0,00 D

429	<i>De</i>
Nº	Rúbrica

3.5) MOEDA FUNCIONAL

As demonstrações contábeis estão apresentadas em reais, que é a moeda funcional da empresa. Assim, os ativos, os passivos e os resultados apresentados nas demonstrações contábeis mesmo quando contratados em moeda estrangeira são ajustadas as diretrizes contábeis vigentes no Brasil e convertidos para reais, de acordo com as taxas de câmbio da moeda local. Os eventuais ganhos e perdas resultantes do processo de conversão são transferidos para o resultado do período atendendo ao regime de competência.

3.6) AJUSTE DE AVALIAÇÃO PATRIMONIAL

A empresa nunca efetuou ajuste de avaliação patrimonial.

3.7) INVESTIMENTOS EM EMPRESAS COLIGADAS E CONTROLADAS

A empresa não participa do capital social de outras sociedades.

4) CAPITAL SOCIAL

O capital social está representado por 100.000 (cem mil) quotas, sendo 1 real cada quota, totalizando \$ 100.000,00 (cento mil reais), sendo representado por:
 R\$ 100.000,00 - 100% LUCAS EDUARDO VIEIRA PEDROSO

LUCAS EDUARDO VIEIRA PEDROSO
 Administrador
 CPF: 00988393-96

NILSON LOURENÇO
 CPF: 540.234.169-91 CRE: BR-021540-6

IMPORTE D. PRESENTE BALANÇO PATRIMONIAL SIZANUNO NO ATIVO E NO PASSIVO: 028.154,77 (28 MILHOS, SETENTA E QUATRO MIL, TREZENTOS E CINQUENTA E QUATRO REAIS E SETENTA E SEIS CENTAVOS) DE ACORDO COM A DOCUMENTAÇÃO QUF Nº9 F01 ADJUDICADA.

Combra 31 de dezembro de 2021

LUCAS EDUARDO VIEIRA PEDROSO
 Administrador
 CPF: 00988393-96
 RG: 1347510-1 Orgão: SERP 78
 Expedido:

NILSON LOURENÇO
 CONTADOR
 CPF: 540.234.169-91 CRE: BR-021540-6
 RG: 39437430 Orgão: SESP
 Inscrição: 03087014

430	De
Nº	Rúbrica

DEMONSTRAÇÃO DE LUCROS/PREJUÍZOS ACUMULADOS - DÚPLA		PG. 40
EMPRESA	OMEGA COMÉRCIO DE EQUIPAMENTOS - EIRELI - EPP	
NIRE Nº	416.0077690-9	
CNPJ/MF	31.737.518/0001-36	
Saldo Anterior		
Saldo Inicial de Lucros/Prejuízos Acumulados	R\$ 522.725,28	
(+/-) Resultado do Exercício Corrente		
LUCRO/PREJUÍZO LIQUIDO DO EXERCÍCIO	R\$ 121.215,17	
(-) Proposta da Administração p/desinação lucros	R\$ -	
Reservas Constituídas		
Parcela dos Lucros Incorporados ao Capital	R\$ -	
Lucros Distribuídos	R\$ (48.000,00)	
Ajustes de Exercícios anteriores		
(=) Saldo Final	R\$ 595.940,45	
Saldo Final de Lucros/Prejuízos Acumulados	R\$ 595.940,45	
Saldo de Lucros a Disposição	R\$ 595.940,45	
<p>Reconhecemos a exatidão do presente demonstrativo, realizado em 31 de dezembro de 2021.</p>		
<p>Curitiba, 31 de Dezembro de 2021.</p>		
ADMINISTRADOR	LUCAS EDUARDO VIEIRA PEDROSO	NILSON LOURENÇO
CPF/MF 090.883.959-69		CONTADOR
		CRC/PA 028154/O-6
		CPF/MF 940.234.160-91

OMEGA COMERCIAL DE EQUIPAMENTOS EIRELI - EPP		PG. 41
CNPJ/MF 31.737.518/0001-36		
TABELA DE ÍNDICES CONTÁBEIS		
BALANÇO PATRIMONIAL 2021		
ATIVO		
ATIVO CIRCULANTE		
Caixa	R\$ 234,37	
Bancos	R\$ 131,40	
Apliações Financeiras	R\$ -	
Clientes a receber	R\$ 482.995,00	
Estoques	R\$ 587.994,00	
Adiantamentos	R\$ -	
Empréstimo de terceiros	R\$ -	
TOTAL DO ATIVO CIRCULANTE	R\$ 1.078.354,77	
ATIVO NÃO CIRCULANTE		
Contas a receber	R\$ -	
Clientes a receber	R\$ -	
IMOBILIZADO		
Imobilizado	R\$ -	
Móveis e Utensílios	R\$ -	
Instalações	R\$ -	
Máquinas, Equipamentos e Ferramentas	R\$ -	
Veículos	R\$ -	
Equipamentos de informática	R\$ -	
Contre	R\$ -	
Software	R\$ -	
(-) DEPRECIÇÃO ACUMULADA		
Depreciação Móveis e Utensílios	R\$ -	
Depreciação Equipamentos de Informática	R\$ -	
Depreciação com Instalações	R\$ -	
Depreciação Máquinas, Equipamentos e Ferramentas	R\$ -	
Depreciação de Veículos	R\$ -	
Depreciação de Contre	R\$ -	
INTANGÍVEL		
Software	R\$ -	
COMPENSAÇÕES		
Depósitos e Cauções	R\$ -	
TOTAL DO ATIVO NÃO CIRCULANTE	R\$ -	
Total do Ativo	R\$ 1.078.354,77	
PASSIVO		
PASSIVO CIRCULANTE		
Fornecedores	R\$ -	
Empréstimos e Financiamentos	R\$ -	
Obrigações Fiscais	R\$ 60.480,98	
Obrigações Trabalhistas e Sociais	R\$ 1.100,00	
Adiantamento de clientes	R\$ -	
TOTAL DO PASSIVO CIRCULANTE	R\$ 61.580,98	

OMEGA COMERCIAL DE EQUIPAMENTOS EIRELI - EPP		PG. 42
TABELA DE ÍNDICES CONTÁBEIS		
BALANÇO PATRIMONIAL 2021		
PASSIVO NÃO CIRCULANTE		
Empréstimos de Bancários	R\$	320.833,34
TOTAL DO PASSIVO NÃO CIRCULANTE	R\$	320.833,34
PATRIMÔNIO LÍQUIDO		
PATRIMÔNIO LÍQUIDO		
Capital Social	R\$	100.000,00
RESERVA DE LUCROS	R\$	595.940,45
Lucros Acumulados	R\$	595.940,45
RESULTADO DO EXERCÍCIO 2021	R\$	121.215,27
TOTAL DO PATRIMÔNIO LÍQUIDO	R\$	695.940,45
Total do Passivo	R\$	1.078.354,77

ÍNDICES DE AVALIAÇÃO DA CAPACIDADE FINANCEIRA		PG. 43
CONTAS		
Nº	DENOMINAÇÃO	
1	LIQUIDEZ CORRENTE	R\$ 17,51
2	LIQUIDEZ SECA	R\$ 7,96
3	LIQUIDEZ GERAL	R\$ 17,51
4	PARTICIPAÇÃO DE TERCEIROS	5,7106%
5	GARANTIA DE CAPITAL DE TERCEIROS	339,5046%
6	IMOBILIZADO DO INVESTIMENTO TOTAL	0,0000%
7	IMOBILIZAÇÃO DO CAPITAL PRÓPRIO	0,0000%
8	RENTABILIDADE DO INVESTIMENTO TOTAL	11,2408%
9	RENTABILIDADE DO CAPITAL PRÓPRIO TOTAL	0,0000%
10	CAPITAL DE GIRO PRÓPRIO	R\$ 695.940,45
11	SOLVÊNCIA GERAL	17,5112
12	ÍNDICE DE ENDIVIDAMENTO GERAL	0,0571
1-) LIQUIDEZ CORRENTE		
	ATIVO CIRCULANTE	R\$ 1.078.354,77
	PASSIVO CIRCULANTE	R\$ 61.580,98
		R\$ 17,51
INTERPRETAÇÃO:		
A Empresa tem R\$ 17,51 para cada R\$ 1,00 de dívida.		
2-) LIQUIDEZ SECA		
	ATIVO CIRCULANTE - ESTÓQUES	R\$ 490.360,77
	PASSIVO CIRCULANTE	R\$ 61.580,98
		R\$ 7,96
INTERPRETAÇÃO:		
A Empresa tem R\$ 7,96 para cada R\$ 1,00 de dívida.		
3-) LIQUIDEZ GERAL		
	ATIVO CIRCULANTE + RLP	R\$ 1.078.354,77
	PC + EXIGÍVEL TOTAL	R\$ 61.580,98
		R\$ 17,51
INTERPRETAÇÃO:		
A Empresa tem R\$ 17,51 para cada R\$ 1,00 de dívida.		
4-) PARTICIPAÇÃO DE TERCEIROS		
	PC + EXIGÍVEL TOTAL	R\$ 61.580,98
	ATIVO TOTAL	R\$ 1.078.354,77
		6%
INTERPRETAÇÃO:		
O capital de terceiros representa 6% do investimento total		
5-) GARANTIA DE CAPITAL DE TERCEIROS		
	PATRIMÔNIO LÍQUIDO	R\$ 695.940,45
	PC + EXIGÍVEL TOTAL	R\$ 61.580,98
		R\$ 11,3012
INTERPRETAÇÃO:		
O capital de terceiros é garantido por 11,3012% do capital próprio.		

431

0

Nº

Rúbrica

<p>6-) IMOBILIZADO DO INVESTIMENTO TOTAL REF: EXERCÍCIO SOBRE I.R. ATIVO TOTAL</p>		R\$ 1.078.354,77	0,0000%
<p>INTERPRETAÇÃO: O Ativo Permanente representa 0,0000% do ativo total.</p>			
<p>7-) IMOBILIZAÇÃO DO CAPITAL PRÓPRIO REF: EXERCÍCIO SOBRE I.R. ATIVO NÃO CIRCULANTE PATRIMÔNIO LÍQUIDO</p>		R\$ 685.940,45	0,0000%
<p>INTERPRETAÇÃO: O Ativo Permanente representa 0,0000% no ativo total.</p>			
<p>8-) RENTABILIDADE DO INVESTIMENTO TOTAL REF: EXERCÍCIO SOBRE I.R. ATIVO TOTAL</p>		R\$ 121.215,27	11,2408%
<p>INTERPRETAÇÃO: O resultado do exercício antes do imposto de renda é de 11,2408% sobre o capital de giro.</p>			
<p>9-) RENTABILIDADE DO CAPITAL PRÓPRIO REF: EXERCÍCIO SOBRE I.R. PATRIMÔNIO LÍQUIDO</p>		R\$ 685.940,45	0,0000%
<p>INTERPRETAÇÃO: O resultado do exercício antes do imposto de renda é de 0,0000% sobre o capital próprio.</p>			
<p>10-) CAPITAL DE GIRO PRÓPRIO REF: EXERCÍCIO SOBRE I.R. ATIVO NÃO CIRCULANTE (-) ATIVO NÃO CIRCULANTE (-) PASSIVO CIRCULANTE (-) PASSIVO NÃO CIRCULANTE (=) CAPITAL DE GIRO PRÓPRIO</p>		R\$ 1.078.354,77 R\$ - R\$ 61.580,98 R\$ 320.833,34 R\$ 695.940,45	695.940,45
<p>11-) SOLVÊNCIA GERAL ATIVO TOTAL EXIGÍVEL</p>		R\$ 1.078.354,77 R\$ 61.580,98	27,51
<p>12-) ÍNDICE DE ENDIVIDAMENTO GERAL ÍNDICE DE ENDIVIDAMENTO GERAL (ÍEG) ATIVO TOTAL</p>		R\$ 61.580,98 R\$ 1.078.354,77	0,06
<p>INTERPRETAÇÃO: ÍNDICE DE 0,06 MENOR QUE 1</p>			
<p>LUCAS EDUARDO VIEIRA PEDROSSO ADMINISTRADOR CPF: 540.234.134-8 C-PMF: 040.883.809-66</p>		<p>MILSON LOURENÇO Contador CPF: 540.234.134-8 C-FC: 008154-06</p>	

O MILGA COMERCIAL DE DESENVOLVIMENTOS IMOBILIÁRIOS
 CNPJ: 31.737.418/0001-56 NIRE: 4160079009 Data: 10/10/2018
 Demonstração de Resultado do Exercício de 01/01/2021 até 31/12/2021

Descrição	Classificação	Código	Valor em R\$
RUBRICAS FUNDIÇÕES (CONTAS DE RESULTADO)			
RECEITAS			
Receita Bruta de Vendas e Serviços	3-1-01-01	30156	4.562.013,07C
= Receita Bruta de Vendas e Serviços			**4.562.013,07C
Fundação de Reserva Bruta de Vendas e Serviços	3-1-02-01	30161	592.415,90D
(-) Abatimentos	3-1-02-02	30170	376.105,81D
= (Dedução de Receita Bruta de Vendas e Serviços)			***984.519,71D
Resultado Financeiro			
RECEITAS DE APLICAÇÕES FINANCEIRAS	3-1-03-01	30177	10.345,01C
= Receitas Financeiras			****10.345,01C
DEDUÇÕES APLICAÇÕES FINANCEIRAS			
DEDUÇÕES APLICAÇÕES FINANCEIRAS	3-1-03-01	30476	1.336,90D
= Deduções APLICAÇÕES FINANCEIRAS			*****1.336,90D
Total - RECEITAS			
= Total - RECEITAS E DEDUÇÕES (CONTAS DE RESULTADO)			**3.801.541,87C

LUCAS EDUARDO VIEIRA PEDROSSO
 Administrador
 CPF: 0908870-589

MILSON LOURENÇO
 Contador
 CPF: 440.234.134-8 C-FC: PR-0281540-6

Descrição	Classificação	Conta	Debitado (R\$)
CUSTOS DE VENDAS			
CUSTOS			
Custos dos Produtos, Materiais e Serviços Vendidos	4-1-01-01	3378	1.942.571,17D
CUSTOS DE MÉRCA-DÓRIAS	4-1-01-02	30205	900.229,20C
DIFERENÇAS DE MÉRCA-DÓRIAS			**3.442.342,87D
-Custos dos Produtos, Materiais e Serviços Vendidos			**3.442.342,87D
Total - CUSTOS			17.292,94D
DESPESAS			9.260,87D
Despesas Operacionais	5-2-01-01	1626	
Despesas Administrativas	5-2-01-02	1636	
Despesas com Venda			*****26.653,81D
-Despesas Operacionais			
Despesas Financeiras	4-3-02-01	1723	10.125,01D
Juros Passivos	4-3-02-02	1718	1.005,22D
Outras Despesas Financeiras			*****11.330,23D
-Despesas Financeiras			*****17.984,83D
Total - DESPESAS			**3.480.326,70D
Total - CUSTOS E DESPESAS			
RESULTADO DO EXERCÍCIO			

RECEITAS -----> 3.001.511,87C
 DESPESAS - CUSTOS -----> 3.480.326,70D
 LUCRO LÍQUIDO DO EXERCÍCIO: *****11.215,17

IMPORTA A PRESENTE DEMONSTRAÇÃO DE RESULTADO COM LUCRO DE 121.215,17 (CENTO E VINTE E UMA MIL, DUZENTOS E QUINZE REAIS E DEZESSETE CENTAVOS) DE ACORDO COM A DOCUMENTAÇÃO QUE NOS FOI APRESENTADA.

CURITIBA, 31 DE DEZEMBRO DE 2021

LUCAS EDUARDO VIEIRA PEDROSO
 Administrador
 CPF: 08088392969

NILSON LOURENÇO
 CONTADOR
 CPF: 540.234.189-91 CRC: PR-028154/O-4

LUCAS EDUARDO VIEIRA PEDROSO
 Administrador
 CPF: 08088392969

NILSON LOURENÇO
 Contador
 CPF: 540.234.189-91 CRC: PR-028154/O-4

OMEGA COMERCIAL DE EQUIPAMENTOS EIRELI EPP(00319)

CNPJ: 31.737.518/0001-36 NIRE: 416000776909 Data: 10/10/2018
 Endreço: R. GOVERNADOR JOSÉ LACERDA, 241, JUAUITUBA, Curitiba, PR. Diário: F.G. 48

Carta De Responsabilidade Da Administração

CURITIBA, PR 31/12/2021

Declaramos para os devidos fins, como administrador e responsável legal da empresa **OMEGA COMERCIAL DE EQUIPAMENTOS EIRELI EPP, CNPJ 31.737.518/0001-36**, que as informações fornecidas à V.Sas.

Para preparação das demonstrações contábeis, obrigações acessórias, apuração de impostos e arquivos eletrônicos exigidos pela fiscalização federal, estadual, municipal, trabalhista e previdenciária são fidedignos e compreendem a realidade do que diz respeito a:

a) o valor apresentado na conta caixa, perfaz a realidade que tínhamos no encerramento do exercício de 2021;

b) informamos desconhecer e não possuir nenhuma operação que não tenha sido registrada em nossa contabilidade, pois, todas as nossas operações são geradas com documentação suporte adequada;

c) asseguramos que os controles internos adotados pela nossa entidade são de responsabilidade da administração e adequados ao tipo de atividade e volume de transações;

d) não realizamos nenhum tipo de operação que possa ser considerada ilegal, frente à legislação vigente;

e) todos os documentos que geramos e recebemos de nossos fornecedores estão revestidos de total idoneidade e as demonstrações de contas bancárias, contábeis, clientes e fornecedores entre outros documentos;

f) todos os ativos que informamos para V.Sas., são de nossa propriedade;

g) os estoques registrados em conta própria, foram por nós avaliados, contados e levantados fisicamente, e perfazem a realidade do exercício encerrado em 2020;

h) as informações registradas no sistema de gestão e controle interno, denominado são controladas e validadas com a documentação suporte adequada, sendo de nossa inteira responsabilidade todo conteúdo do banco de dados e arquivos eletrônicos gerados. Além disso, não tomamos conhecimento;

1) de que não tenhamos cumprido todas as leis, normas e regulamentos a que a empresa está sujeita. Também não temos conhecimento de que houve, durante o exercício, operações ou transações que possam ser reconhecidas como irregulares ou ilegais e/ou que não tenham sido realizadas no interesse da empresa;

2) de que diretores ou empregados em cargos de responsabilidade ou confiança tenham participado ou participem da administração ou tenham interesses em sociedades com as quais a empresa manteve transações;

3) de quaisquer fatos ocorridos que possam afetar as demonstrações contábeis ou que as afetem até a data desta carta ou, ainda, que possam afetar a

continuidade das operações da empresa;

4) de efeitos relevantes nas demonstrações contábeis, decorrentes das seguintes situações:

a) ações ou reclamações materiais contra a empresa;

b) acordos ou operações estranhas aos negócios normais ou quaisquer outros acordos;

c) inadimplências contratuais que possam resultar em prejuízos para a empresa;

d) existência de contingências (ativas ou passivas) além daquelas que estejam descritas, reconhecidas ou provisionadas, por serem consideradas virtualmente certas (contingências ativas) ou prováveis (contingências passivas).

Também confirmamos que não houve:

a) fraude envolvendo administração ou empregados em cargos de responsabilidades ou confiança;

b) fraude envolvendo terceiros que poderiam ter efeito material nas demonstrações contábeis;

c) violação ou possíveis violações de leis, normas ou regulamentos cujos efeitos deveriam ser considerados para divulgação nas demonstrações contábeis ou mesmo dar origem ao registro de provisão para contingências passivas.



Termo de Encerramento

Nome do Livro: DIÁRIO

Nº de Ordem: 4

O presente livro do tipo DIÁRIO contém páginas numeradas, do nº 01 ao nº 50, e serviu para escrituração no período de 01/01/2021 a 31/12/2021, da empresa ÔMEGA COMERCIAL DE EQUIPAMENTOS EIRELI.

Curitiba, 31/12/2021

LUCAS EDUARDO VIEIRA PEDROSO
TITULAR PESSOA FÍSICA, Administrador
CPF: 090.883.859-89

NILSON LOURENÇO
CONTADOR
CRC/PR 02815406

ASSINATURA ELETRÔNICA

Certificamos que o ato da empresa ÔMEGA COMERCIAL DE EQUIPAMENTOS EIRELI consta assinado digitalmente por:

IDENTIFICAÇÃO DO(S) ASSINANTE(S)	
CPF/CNPJ	Nome
09088385989	LUCAS EDUARDO VIEIRA PEDROSO
54023416981	NILSON LOURENCO

433	<i>RL</i>
Nº	Rúbrica

EXERCÍCIO E AUTENTICAÇÃO EM 31/05/2022 14:35 com nº 20233665551.
PROTOCOL: 33244251 de 31/05/2022. MISS: 416079649.
SUA COMERCIAL DE EQUIPAMENTOS EIRELI



ARQUIVO DADOS DE SUOBA
RESPONSÁVEL PELA AUTENTICAÇÃO
CURITIBA, 31/05/2022
mgp@arquit11.pr.gov.br



TERMO DE AUTENTICAÇÃO - LIVRO DIGITAL

Declaro exatos os Termos de Abertura e de Encerramento do Livro Digital com características abaixo, conferido e autenticado por Antonio Pass de Souza, sob a autenticidade nº 12206933963 em 31/05/2022, protocolo 223494593. Para validação de Autenticação dos Termos, deverá ser acessado o Portal de Serviços / verificação de documentos do Empreendedor (<http://www.empresafaci.pr.gov.br>) e informar o código de verificação.

Identificação de Empresa	
Nome Empresarial:	ÔMEGA COMERCIAL DE EQUIPAMENTOS EIRELI
Número de Registro:	41800776909
CNPJ:	31737518000136
Município:	Curitiba

Identificação do Livro Digital	
Tipo de Livro:	DIÁRIO
Número de Ordem:	4
Período de Escrituração:	01/01/2021 - 31/12/2021

Assinante(s)	Nome	DRC/OAB
09088895969	LUCAS EDUARDO VIEIRA PEDROSO	
54023416991	NILSON LOURENÇO	PR028154D6

CERTIFICADO DE AUTENTICAÇÃO EM 31/05/2022 14:16 sob nº 2022449494
PROTOCOLO: 223494593 DE 27/05/2022. CÓDIGO DE VERIFICAÇÃO:
12206933963. EIRELI: 41800776909.



ANTONIO PASS DE SOUZA
RESPONSÁVEL PELA AUTENTICAÇÃO
CURITIBA, 31/05/2022
antpass@pr.gov.br

A validade deste documento, se tratando, de assinatura, fica sujeita à comprovação de sua autenticidade nos respectivos portais.
Entretanto não se aplica o código de verificação.

434	De
Nº	Rúbrica



DECLARAÇÃO COMPLEMENTAR

Pelo presente instrumento, a empresa OMEGA COMERCIAL DE EQUIPAMENTOS EIRELI, inscrita sob o CNPJ nº 31.737.518/0001-36, sediada na Rua Governador Jorge Lacerda, 241 – Bairro: Guabirota – Curitiba – Paraná – CEP. 81.510-040, por intermédio de seu representante legal o Sr. Lucas Eduardo Vieira Pedroso, portador da Carteira de Identidade nº 13.478.510-1 SSP/PR e do CPF nº 090.883.959-69, DECLARA conhecer todos os termos do instrumento convocatório que rege a presente licitação.

Curitiba/PR, 11 de agosto de 2022.

Lucas Eduardo Vieira Pedroso

Lucas Eduardo Vieira Pedroso

CPF nº 090.883.959-69

RG nº 13.478.510-1

31.737.518/0001-36

OMEGA COMERCIAL
DE EQUIPAMENTOS EIRELI

R. GOVERNADOR JORGE LACERDA Nº 241
GUABIROTA - CEP: 81510-040

CURITIBA - PR

435	ea
Nº	Rúbrica



ANEXO VI
PREGÃO ELETRÔNICO Nº 7/2022
DECLARAÇÃO

A OMEGA COMERCIAL DE EQUIPAMENTOS EIRELI, inscrita sob o CNPJ nº 31.737.518/0001-36, sediada na Rua Governador Jorge Lacerda, 241 – Bairro: Guabirota – Curitiba – Paraná – CEP. 81.510-040 **DECLARA**, sob as penas da Lei, que na qualidade de proponente do procedimento licitatório, sob a modalidade Pregão Eletrônico nº 7/2022, instaurada pela Prefeitura Municipal de Sooretama - ES, que não fomos declarados inidôneos para licitar ou contratar com o Poder Público, em qualquer de suas esferas.

Por ser expressão de verdade, firmamos a presente.

Curitiba/PR, 11 de agosto de 2022.

Lucas Eduardo Vieira Pedrosa

CPF nº 090.883.959-69

RG nº 13.478.510-1

31.737.518/0001-36

OMEGA COMERCIAL
DE EQUIPAMENTOS EIRELI

R. GOVERNADOR JORGE LACERDA Nº 241
GUABIROTA - CEP: 81510-040

CURITIBA - PR

436	<i>Q</i>
Nº	Rúbrica



OMEGA

Comercial

ANEXO VII
PREGÃO ELETRÔNICO Nº 7/2022

DECLARAÇÃO

A OMEGA COMERCIAL DE EQUIPAMENTOS EIRELI, inscrita sob o CNPJ nº 31.737.518/0001-36, sediada na Rua Governador Jorge Lacerda, 241 – Bairro: Guabirota – Curitiba – Paraná – CEP. 81.510-040 **DECLARA**, sob as penas da Lei, que até a presente data inexistem fatos impeditivos para sua habilitação no presente processo e que está ciente da obrigatoriedade de declarar ocorrências posteriores.

Curitiba/PR, 11 de agosto de 2022.

Lucas Eduardo Vieira Pedrosa

Lucas Eduardo Vieira Pedrosa

CPF nº 090.883.959-69

RG nº 13.478.510-1

31.737.518/0001-36

OMEGA COMERCIAL
DE EQUIPAMENTOS EIRELI

R. GOVERNADOR JORGE LACERDA Nº 241
GUABIROTA - CEP: 81510-040

CURITIBA - PR

437	De
Nº	Rúbrica



ANEXO VIII
PREGÃO ELETRÔNICO Nº 07/2022

DECLARAÇÃO

A OMEGA COMERCIAL DE EQUIPAMENTOS EIRELI, inscrita sob o CNPJ nº 31.737.518/0001-36, sediada na Rua Governador Jorge Lacerda, 241 – Bairro: Guabirota – Curitiba – Paraná – CEP. 81.510-040 **DECLARO** que não possuímos, em nosso Quadro de Pessoal, empregados menores de 18 (dezoito) anos em trabalho noturno, perigoso ou insalubre e em qualquer trabalho, menores de 16 (dezesseis) anos, salvo na condição de aprendiz, a partir de 14 (quatorze) anos, em observância à Lei Federal nº 9854, de 27.10.99, que acrescentou o inciso V ao art. 27 da Lei Federal nº 8666/93

Curitiba/PR, 11 de agosto de 2022,

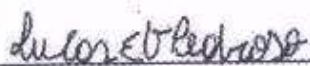
Lucas Eduardo Vieira Pedrosa
CPF nº 090.883.959-69
RG nº 13.478.510-1

31.737.518/0001-36
OMEGA COMERCIAL
DE EQUIPAMENTOS EIRELI
R. GOVERNADOR JORGE LACERDA Nº 241
GUABIROTA - CEP: 81510-040
CURITIBA - PR

438	<i>Ed</i>
Nº	Rúbrica



ANEXO IX
PREGÃO ELETRÔNICO Nº 7/2022

DECLARAÇÃO

DECLARAÇÃO DE ENQUADRAMENTO em Regime de Tributação de Micro Empresa ou Empresa de Pequeno Porte. (Na hipótese do licitante ser ME ou EPP).

A OMEGA COMERCIAL DE EQUIPAMENTOS EIRELI, inscrita sob o CNPJ nº 31.737.518/0001-36, sediada na Rua Governador Jorge Lacerda, 241 – Bairro: Guabirota – Curitiba – Paraná – CEP. 81.510-040, **DECLARO** (amos) para todos os fins de direito, especificamente para participação de licitação na modalidade de Pregão, que estou (amos) sob o regime de ME/EPP, para efeito do disposto na LC 123/2006.

Curitiba/PR, 11 de agosto de 2022.

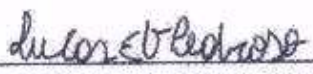
Lucas Eduardo Vieira Pedrosa
CPF nº 090.883.959-69
RG nº 13.478.510-1

31.737.518/0001-36
OMEGA COMERCIAL
DE EQUIPAMENTOS EIRELI
R. GOVERNADOR JORGE LACERDA Nº 241
GUABIROTA - CEP. 81510-040
CURITIBA - PR

439	ED
Nº	Rúbrica



ANEXO X
PREGÃO ELETRÔNICO Nº 7/2022

DECLARAÇÃO DE RESPONSABILIDADE

DECLARAMOS para fins de atendimento ao que consta do edital do Pregão. 7/2022 da Prefeitura Municipal de Sooretama - ES, que a empresa OMEGA COMERCIAL DE EQUIPAMENTOS EIRELI, inscrita sob o CNPJ nº 31.737.518/0001-36, tomou amplo e total conhecimento do Edital e de todas as condições de participação nesta Licitação, e, se compromete a cumprir todos os termos do Edital, e a fornecer/executar material/serviços de qualidade, sob as penas da Lei.

Curitiba/PR, 11 de agosto de 2022.

Lucas Eduardo Vieira Pedroso

Lucas Eduardo Vieira Pedroso

CPF nº 090.883.959-69

RG nº 13.478.510-1

31.737.518/0001-36

OMEGA COMERCIAL
DE EQUIPAMENTOS EIRELI

R. GOVERNADOR JORGE LACERDA Nº 241
GUABIROTUBA - CEP: 81.510-040

CURITIBA - PR

440	<i>D</i>
Nº	Rúbrica



ANEXO XI
PREGÃO ELETRÔNICO Nº 7/2022

DECLARAÇÃO

(A OMEGA COMERCIAL DE EQUIPAMENTOS EIRELI, inscrita sob o CNPJ nº 31.737.518/0001-36, sediada na Rua Governador Jorge Lacerda, 241 – Bairro: Guabirota – Curitiba – Paraná – CEP. 81.510-040

DECLARA, sob as penas da lei, que na qualidade de proponente de procedimento licitatório sob a modalidade Eletrônico nº 7/2022, instaurada pelo Município de Sooretama - ES, não integra nosso corpo social, nem nosso quadro funcional empregado público ou membro comissionado de órgão direto ou indireto da Administração Municipal.

Por ser verdade, firmamos o presente.

Curitiba/PR, 11 de agosto de 2022.

Lucas Eduardo Vieira Pedroso

CPF nº 090.883.959-69

RG nº 13.478.510-1

31.737.518/0001-36

OMEGA COMERCIAL
DE EQUIPAMENTOS EIRELI

R. GOVERNADOR JORGE LACERDA Nº 241
GUABIROTA - CEP: 81510-040

CURITIBA - PR

Autenticidade de documentos

DADOS DA CONSULTA

Protocolo:

210698128.210698110

Data do Protocolo:

12/07/2021

Número de Registro:

32202783215

Arquivamento:

32202783215

Empresa:

H MARTINS COMERCIO E SERVIÇOS LTDA

Documentos:

- Contrato
- Solicitação de Enquadramento

[← Voltar](#)

Sobre o Portal

Serviços

Legislação

Parcelas

Relat. Conciso

Manuais

Municípios
Implantados

Consultar
Informações

Notificações



(27) 3636-9300

Av. Nossa Sra. da Penha, 1433 - Santa Lucia, Vitória -
ES-29056-243

gabinete@jucees.es.gov.br





REPÚBLICA FEDERATIVA DO BRASIL
CADASTRO NACIONAL DA PESSOA JURÍDICA

442	R
Nº	Rubrica

NÚMERO DE INSCRIÇÃO 42.682.040/0001-00 MATRIZ	COMPROVANTE DE INSCRIÇÃO E DE SITUAÇÃO CADASTRAL	DATA DE ABERTURA 12/07/2021
---	---	--------------------------------

NOME EMPRESARIAL H MARTINS COMERCIO E SERVICOS LTDA
--

TÍTULO DO ESTABELECIMENTO (NOME DE FANTASIA) H MARTINS	PORTE EPP
---	--------------

CÓDIGO E DESCRIÇÃO DA ATIVIDADE ECONÔMICA PRINCIPAL 46.49-4-99 - Comércio atacadista de outros equipamentos e artigos de uso pessoal e doméstico não especificados anteriormente

CÓDIGO E DESCRIÇÃO DAS ATIVIDADES ECONÔMICAS SECUNDÁRIAS 33.14-7-07 - Manutenção e reparação de máquinas e aparelhos de refrigeração e ventilação para uso industrial e comercial 43.22-3-02 - Instalação e manutenção de sistemas centrais de ar condicionado, de ventilação e refrigeração 45.11-1-03 - Comércio por atacado de automóveis, camionetas e utilitários novos e usados 47.30-7-01 - Comércio por atacado de peças e acessórios novos para veículos automotores 47.30-7-03 - Comércio a varejo de peças e acessórios novos para veículos automotores 45.41-2-02 - Comércio por atacado de peças e acessórios para motocicletas e motonetas 45.41-2-06 - Comércio a varejo de peças e acessórios novos para motocicletas e motonetas 46.23-1-09 - Comércio atacadista de alimentos para animais 46.37-1-99 - Comércio atacadista especializado em outros produtos alimentícios não especificados anteriormente 46.39-7-02 - Comércio atacadista de produtos alimentícios em geral, com atividade de fracionamento e acondicionamento associada 46.41-9-01 - Comércio atacadista de tecidos 46.41-9-02 - Comércio atacadista de artigos de cama, mesa e banho 46.42-7-01 - Comércio atacadista de artigos do vestuário e acessórios, exceto profissionais e de segurança 46.42-7-02 - Comércio atacadista de roupas e acessórios para uso profissional e de segurança do trabalho 46.43-5-01 - Comércio atacadista de calçados 46.44-3-01 - Comércio atacadista de medicamentos e drogas de uso humano 46.45-1-01 - Comércio atacadista de instrumentos e materiais para uso médico, cirúrgico, hospitalar e de laboratórios 46.45-1-03 - Comércio atacadista de produtos odontológicos 46.46-0-02 - Comércio atacadista de produtos de higiene pessoal 46.47-8-01 - Comércio atacadista de artigos de escritório e de papelaria
--

CÓDIGO E DESCRIÇÃO DA NATUREZA JURÍDICA 206-2 - Sociedade Empresária Limitada
--

LOGRADOURO R PEDRO BOTTI	NÚMERO 48	COMPLEMENTO PAVMT01
-----------------------------	--------------	------------------------

CNPJ 29.045-453	BAIRRO/DISTRITO CONSOLACAO	MUNICÍPIO VITORIA	UF ES
--------------------	-------------------------------	----------------------	----------

ENDEREÇO ELETRÔNICO VENDAS@HMARTINSCS.COM.BR	TELEFONE (27) 3225-5540
---	----------------------------

ENTE FEDERATIVO RESPONSÁVEL (EFR) *****
--

SITUAÇÃO CADASTRAL ATIVA	DATA DA SITUAÇÃO CADASTRAL 12/07/2021
-----------------------------	--

MOTIVO DE SITUAÇÃO CADASTRAL

SITUAÇÃO ESPECIAL *****	DATA DA SITUAÇÃO ESPECIAL *****
----------------------------	------------------------------------



REPÚBLICA FEDERATIVA DO BRASIL

CADASTRO NACIONAL DA PESSOA JURÍDICA

NÚMERO DE INSCRIÇÃO
42.682.040/0001-00
MATRIZ

COMPROVANTE DE INSCRIÇÃO E DE SITUAÇÃO
CADASTRAL

DATA DE ABERTURA
12/07/2021

NOME EMPRESARIAL
H MARTINS COMERCIO E SERVICOS LTDA

CÓDIGO E DESCRIÇÃO DAS ATIVIDADES ECONÔMICAS SECUNDÁRIAS

46.47-8-02 - Comércio atacadista de livros, jornais e outras publicações
46.49-4-01 - Comércio atacadista de equipamentos elétricos de uso pessoal e doméstico
46.49-4-02 - Comércio atacadista de aparelhos eletrônicos de uso pessoal e doméstico
46.49-4-04 - Comércio atacadista de móveis e artigos de colchoaria
46.49-4-08 - Comércio atacadista de produtos de higiene, limpeza e conservação domiciliar
46.51-6-01 - Comércio atacadista de equipamentos de informática
46.51-6-02 - Comércio atacadista de suprimentos para informática
46.52-4-00 - Comércio atacadista de componentes eletrônicos e equipamentos de telefonia e comunicação
46.62-1-00 - Comércio atacadista de máquinas, equipamentos para terraplenagem, mineração e construção; partes e peças
46.63-0-00 - Comércio atacadista de Máquinas e equipamentos para uso Industrial; partes e peças
46.64-8-00 - Comércio atacadista de máquinas, aparelhos e equipamentos para uso odonto-médico-hospitalar; partes e peças
46.69-9-99 - Comércio atacadista de outras máquinas e equipamentos não especificados anteriormente; partes e peças
46.72-9-00 - Comércio atacadista de ferragens e ferramentas
46.73-7-00 - Comércio atacadista de material elétrico
46.79-6-99 - Comércio atacadista de materiais de construção em geral
46.91-5-00 - Comércio atacadista de mercadorias em geral, com predominância de produtos alimentícios
47.44-0-01 - Comércio varejista de ferragens e ferramentas
47.44-0-05 - Comércio varejista de materiais de construção não especificados anteriormente
47.51-2-01 - Comércio varejista especializado de equipamentos e suprimentos de informática
47.52-1-00 - Comércio varejista especializado de equipamentos de telefonia e comunicação

CÓDIGO E DESCRIÇÃO DA NATUREZA JURÍDICA
206-2 - Sociedade Empresária Limitada

LOGRADOURO
R PEDRO BOTTI

NÚMERO
48

COMPLEMENTO
PAVMT01

CEP
29.045-453

BAIRRO/DISTRITO
CONSOLACAO

MUNICÍPIO
VITORIA

UF
ES

ENDEREÇO ELETRÔNICO
VENDAS@HMARTINSCS.COM.BR

TELEFONE
(27) 3225-5540

ENTE FEDERATIVO RESPONSÁVEL (EFR)

SITUAÇÃO CADASTRAL
ATIVA

DATA DA SITUAÇÃO CADASTRAL
12/07/2021

MOTIVO DE SITUAÇÃO CADASTRAL

SITUAÇÃO ESPECIAL

DATA DA SITUAÇÃO ESPECIAL

Aprovado pela Instrução Normativa RFB nº 1.863, de 27 de dezembro de 2018.

Emitido no dia 23/08/2022 às 14:05:42 (data e hora de Brasília).

Página: 2/3



REPÚBLICA FEDERATIVA DO BRASIL

CADASTRO NACIONAL DA PESSOA JURÍDICA

443	8
Nº	Rúbrica

NÚMERO DE INSCRIÇÃO 42.682.040/0001-00 MATRIZ	COMPROVANTE DE INSCRIÇÃO E DE SITUAÇÃO CADASTRAL	DATA DE ABERTURA 12/07/2021
---	---	--------------------------------

NOME EMPRESARIAL H MARTINS COMERCIO E SERVICOS LTDA
--

CÓDIGO E DESCRIÇÃO DAS ATIVIDADES ECONÔMICAS SECUNDÁRIAS 47.53-9-00 - Comércio varejista especializado de eletrodomésticos e equipamentos de áudio e vídeo 47.54-7-01 - Comércio varejista de móveis 47.55-5-01 - Comércio varejista de tecidos 47.55-5-02 - Comercio varejista de artigos de armarinho 47.57-1-00 - Comércio varejista especializado de peças e acessórios para aparelhos eletroeletrônicos para uso doméstico, exceto informática e comunicação 47.59-8-99 - Comércio varejista de outros artigos de uso pessoal e doméstico não especificados anteriormente 47.61-0-03 - Comércio varejista de artigos de papelaria 47.63-6-04 - Comércio varejista de artigos de caça, pesca e camping 47.74-1-00 - Comércio varejista de artigos de óptica 47.81-4-00 - Comércio varejista de artigos do vestuário e acessórios 47.82-2-01 - Comércio varejista de calçados 47.83-1-02 - Comércio varejista de artigos de relojoaria 47.89-0-05 - Comércio varejista de produtos saneantes domissanitários 61.10-8-01 - Serviços de telefonia fixa comutada - STFC 61.10-8-02 - Serviços de redes de transportes de telecomunicações - SRTT 62.09-1-00 - Suporte técnico, manutenção e outros serviços em tecnologia da informação 80.20-0-01 - Atividades de monitoramento de sistemas de segurança eletrônico 95.11-8-00 - Reparação e manutenção de computadores e de equipamentos periféricos 95.21-5-00 - Reparação e manutenção de equipamentos eletroeletrônicos de uso pessoal e doméstico
--

CÓDIGO E DESCRIÇÃO DA NATUREZA JURÍDICA 206-2 - Sociedade Empresária Limitada
--

LOGRADOURO R PEDRO BOTTI	NÚMERO 48	COMPLEMENTO PAVMT01
-----------------------------	--------------	------------------------

CEP 29.045-453	BAIRRO/DISTRITO CONSOLACAO	MUNICÍPIO VITORIA	UF ES
-------------------	-------------------------------	----------------------	----------

ENDEREÇO ELETRÔNICO VENDAS@HMARTINSCS.COM.BR	TELEFONE (27) 3225-5540
---	----------------------------

ENTE FEDERATIVO RESPONSÁVEL (EFR) *****
--

SITUAÇÃO CADASTRAL ATIVA	DATA DA SITUAÇÃO CADASTRAL 12/07/2021
-----------------------------	--

MOTIVO DE SITUAÇÃO CADASTRAL

SITUAÇÃO ESPECIAL *****	DATA DA SITUAÇÃO ESPECIAL *****
----------------------------	------------------------------------

Aprovado pela Instrução Normativa RFB nº 1.863, de 27 de dezembro de 2018.

Emitido no dia 23/08/2022 às 14:05:42 (data e hora de Brasília).

Página: 3/3

444	
Nº	Rúbrica

Confirmação da Autenticidade de Certidões

Resultado da Confirmação de Autenticidade de Certidão

CNPJ: 42.682.040/0001-00

Código de Controle: 530F.80C5.8BAF.D66E

Data da Emissão: 27/06/2022

Hora da Emissão: 15:40:37

Tipo Certidão: Negativa

Certidão Negativa emitida em 27/06/2022, com validade até 24/12/2022.

[Página Anterior \(/Servicos/certidaointernet/PJ/Autenticidade/Voltar\)](#)

[Nova consulta \(/Servicos/certidaointernet/PJ/Autenticidade/Confirmar\)](#)

445	de
Nº	Rubrica

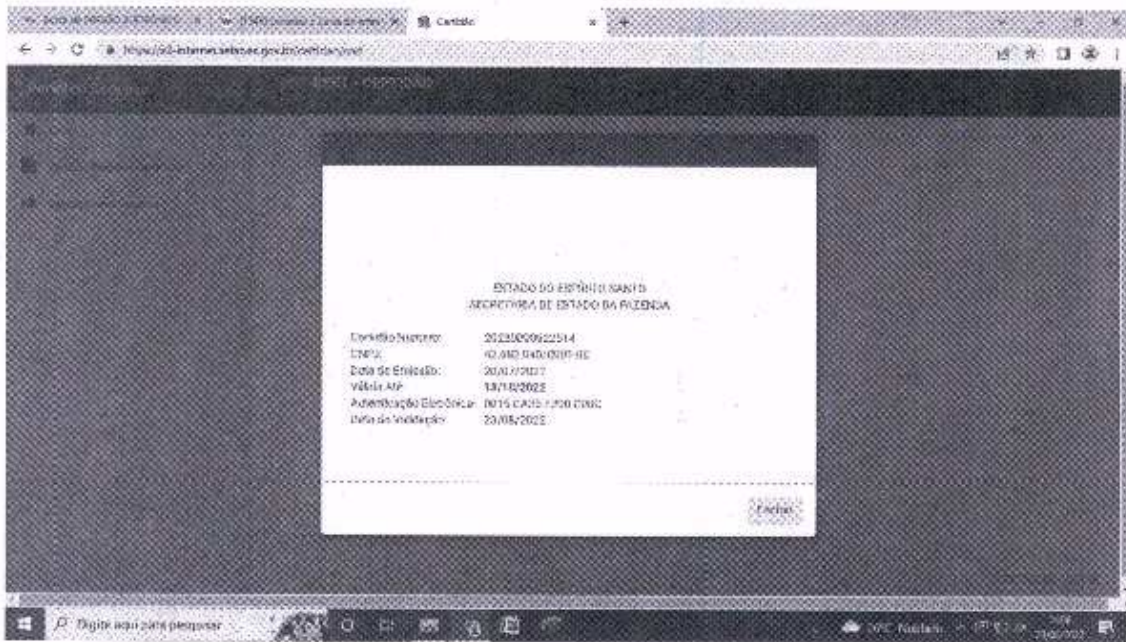



Prefeitura Municipal de Vitória

Secretaria de Fazenda

446	2
Nº	Rúbrica

SIAR

Certidão Negativa de Débitos

Emissão : 20/07/2022 - 13:38h

CNPJ: 42682040000100

RAZÃO SOCIAL/NOME: H MARTINS COMERCIO E SERVICOS LTDA

Com fundamento no artigo 205 do Código Tributário Nacional (Lei 5.172/1966), certificamos que não constam em nome do sujeito passivo identificado, nesta data, débitos com a Fazenda Pública Municipal.

OBSERVAÇÕES

Documento válido até o dia 18/09/2022 e abrange apenas a pessoa física ou jurídica identificada. Fica ressalvado o direito de a Fazenda Pública Municipal cobrar dívidas conhecidas e as apuradas após a emissão deste documento.

De acordo com a Portaria 19/2001 de 22/09/2001 da Secretaria de Fazenda de Vitória - ES , a emissão deste documento **NÃO PODERÁ SER COBRADA.**

Emitido em 20/07/2022 às 13:38 pelo AGENTE INTERNET

Para validar este documento, favor acessar o seguinte endereço:

<http://www.vitoria.es.gov.br>, "Serviços", opção "Autenticidade de documentos/ Certidão de Débitos",

Entre com a chave:

cc2c8447-a3ff-4c55-9742-6064cd284883

Ou realize a busca pela Inscrição Fiscal, CNPJ ou CPF.



447	De
Nº	Rúbrica

Dúvidas mais Frequentes | Início | V - 1

Situação de Regularidade do Empregador

A EMPRESA abaixo identificada está REGULAR perante o FGTS:

Inscrição: 42.682.040/0001-00

Razão social: H MARTINS COMERCIO E SERVICOS LTDA

Nome fantasia: H MARTINS

Resultado da consulta em 23/08/2022 14:10:06

Obtenha o Certificado de Regularidade do FGTS - CRF

Consulte o Histórico do Empregador

Voltar

O uso destas informações para os fins previstos em lei deve ser precedido de verificação de autenticidade no site da Caixa: www.caixa.gov.br



448	D
Nº	Rúbrica

Dúvidas mais Frequentes | Início | V -

Histórico do Empregador

O Histórico do Empregador apresenta os registros dos CRF concedidos nos últimos 24 meses, conforme Manual de Orientações Regularidade do Empregador.

Inscrição: 42.682.040/0001-00

Razão social: H MARTINS COMERCIO E SERVICOS LTDA

Nome fantasia: H MARTINS

Data de Emissão/Leitura	Data de Validade	Número do CRF
21/08/2022	21/08/2022 a 19/09/2022	2022082102181024210220
02/08/2022	02/08/2022 a 31/08/2022	2022080202585482245417
14/07/2022	14/07/2022 a 12/08/2022	2022071402595997552595
25/06/2022	25/06/2022 a 24/07/2022	2022062502450792287561
06/06/2022	06/06/2022 a 05/07/2022	2022060602203411267164
18/05/2022	18/05/2022 a 16/06/2022	2022051802482704736991
29/04/2022	29/04/2022 a 28/05/2022	2022042902372629208351
10/04/2022	10/04/2022 a 09/05/2022	2022041002012775677400
22/03/2022	22/03/2022 a 20/04/2022	2022032202210634797552
03/03/2022	03/03/2022 a 01/04/2022	2022030302164029780671
12/02/2022	12/02/2022 a 13/03/2022	2022021202335052349112
24/01/2022	24/01/2022 a 22/02/2022	2022012412022676175800
29/12/2021	29/12/2021 a 27/01/2022	2021122902524153182678
10/12/2021	10/12/2021 a 08/01/2022	2021121002541190541206
21/11/2021	21/11/2021 a 20/12/2021	2021112102422209039626
02/11/2021	02/11/2021 a 01/12/2021	2021110202455956559476
14/10/2021	14/10/2021 a 12/11/2021	2021101403005659081697
25/09/2021	25/09/2021 a 24/10/2021	2021092502425837492123
06/09/2021	06/09/2021 a 05/10/2021	2021090602101412877948
18/08/2021	18/08/2021 a 16/09/2021	2021081815491268176481

Resultado da consulta em 23/08/2022 14:10:06

[Voltar](#)

449	De
Nº	Rúbrica

Página 1 de 1



PODER JUDICIÁRIO
JUSTIÇA DO TRABALHO

CERTIDÃO NEGATIVA DE DÉBITOS TRABALHISTAS

Nome: H MARTINS COMERCIO E SERVICOS LTDA (MATRIZ E FILIAIS)
CNPJ: 42.682.040/0001-00
Certidão nº: 20183969/2022
Expedição: 27/06/2022, às 15:43:43
Validade: 24/12/2022 - 180 (cento e oitenta) dias, contados da data de sua expedição.

Certifica-se que **H MARTINS COMERCIO E SERVICOS LTDA (MATRIZ E FILIAIS)**, inscrito(a) no CNPJ sob o nº **42.682.040/0001-00**, **NÃO CONSTA** como inadimplente no Banco Nacional de Devedores Trabalhistas. Certidão emitida com base nos arts. 642-A e 883-A da Consolidação das Leis do Trabalho, acrescentados pelas Leis ns.º 12.440/2011 e 13.467/2017, e no Ato 01/2022 da CGJT, de 21 de janeiro de 2022. Os dados constantes desta Certidão são de responsabilidade dos Tribunais do Trabalho.

No caso de pessoa jurídica, a Certidão atesta a empresa em relação a todos os seus estabelecimentos, agências ou filiais.

A aceitação desta certidão condiciona-se à verificação de sua autenticidade no portal do Tribunal Superior do Trabalho na Internet (<http://www.tst.jus.br>).

Certidão emitida gratuitamente.

INFORMAÇÃO IMPORTANTE

Do Banco Nacional de Devedores Trabalhistas constam os dados necessários à identificação das pessoas naturais e jurídicas inadimplentes perante a Justiça do Trabalho quanto às obrigações estabelecidas em sentença condenatória transitada em julgado ou em acordos judiciais trabalhistas, inclusive no concernente aos recolhimentos previdenciários, a honorários, a custas, a emolumentos ou a recolhimentos determinados em lei; ou decorrentes de execução de acordos firmados perante o Ministério Público do Trabalho, Comissão de Conciliação Prévia ou demais títulos que, por disposição legal, contiver força executiva.



SINTEGRA/ICMS
Consulta Pública ao Cadastro
Estado do Espírito Santo

450	2
Nº	Rúbrica



Cadastro atualizado até: 23/08/2022

IDENTIFICAÇÃO - PESSOA JURÍDICA

CNPJ: 42.682.040/0001-00 **Inscrição Estadual:** 083.788.14-0
Razão Social : H MARTINS COMERCIO E SERVICOS LTDA

ENDERECO

Logradouro: RUA PEDRO BOTTI
Número: 48 **Complemento:** PAVMTO1
Bairro: CONSOLACAO
Município: VITORIA **UF:** ES
CEP: 29045453 **Telefone:** (27) 30259292

INFORMAÇÕES COMPLEMENTARES

COM ATACADDE OUTROS EQUIP E ARTIGO DE USO PESSOAL E DOMEST NAO ESP ANT

COM ATACADDE ARTIGOS VESTUARIO E ACESSORIOS EXCETO PROFIS E DE SEGURAN

COMERCIO POR ATACADO DE AUTOMOVEIS,CAMIONETAS E UTILIT NOVOS E USADOS

COMERCIO POR ATACADO PECAS E ACESSORIOS NOVOS P/VEICULOS AUTOMOTORES

Atividade Econômica: COMERCIO POR ATACADO DE PECAS E ACESSORIOS P/ MOTOCICLETAS E MOTONET

COM ATACADDE ALIMENTOS PARA ANIMAIS

COMERCIO ATACADISTA ESPECIALIZADO OUTROS PRODUTOS ALIMENTICIOS NAO ESP

COM ATACADPROD ALIM EM GERAL C/ATIV.FRACIO.ACONDICIONAMENTO ASSOCIADA

COMERCIO ATACADISTA DE TECIDOS.

COMERCIO ATACADISTA DE ARTIGOS DE CAMA, MESA E BANHO.

Data de Início de Atividade: 14/07/2021

Situação Cadastral Vigente: HABILITADO

Data desta Situação Cadastral: 14/07/2021

Regime de Apuração: SIMPLES NACIONAL

A Inscrição Estadual (IE) com situação cadastral vigente **HABILITADO** indica que a empresa está **APTA** a realizar operações como contribuinte do ICMS.

Já a IE com situação cadastral **NÃO HABILITADA** indica que a empresa **NÃO** está **APTA** a realizar operações como contribuinte do ICMS, caso mantenha entre as suas atividades pelo menos um CNAE cuja inscrição estadual seja obrigatória. Caso a empresa não pertença a um CNAE cuja inscrição seja obrigatória e o CNPJ esteja ATIVO (consultar o site da Receita Federal do Brasil – <http://www.receita.fazenda.gov.br>), a empresa poderá ser destinatária de mercadorias, bens e serviços **como CONSUMIDOR FINAL**. Neste caso, o número da Inscrição Estadual **NÃO** deverá constar em documentos que acobertem operações tributáveis pelo ICMS.

Confirmação da Autenticidade do Documento

Consulta realizada em 23/08/2022 às 14:20 horas



PODER JUDICIÁRIO
TRIBUNAL DE JUSTIÇA DO ESTADO DO ESPÍRITO SANTO
R. Des. Homero Mafra, 60 Enseada do Suá, Vitória - ES | CEP: 29.050-275 | Tel: (27) 3334-2000.

CERTIDÃO NEGATIVA DE PRIMEIRA INSTÂNCIA NATUREZA DE RECUPERAÇÃO JUDICIAL E EXTRAJUDICIAL (FALÊNCIA E CONCORDATA)

Dados da Certidão

Razão Social: H MARTINS COMERCIO E SERVICOS LTDA

CNPJ: 42.682.040/0001-00

Data de Expedição: 02/08/2022 10:32:35

Validade: 30 DIAS

Nº da Certidão: * 2020732417 *

-- ENDEREÇO --

Município: - NÃO INFORMADO -

Bairro: - NÃO INFORMADO -

Logradouro: - NÃO INFORMADO -

Número: - NÃO INFORMADO -

Complemento: - NÃO INFORMADO -

CEP: - NÃO INFORMADO -

-- CONTATO --

Email: - NÃO INFORMADO -

Telefone Fixo: - NÃO INFORMADO -

Telefone Celular: - NÃO INFORMADO -

CERTIFICA que, consultando a base de dados do Sistema de Gerenciamento de Processos do Poder Judiciário do Estado do Espírito Santo (E-Jud, SIEP, PROJUDI e PJe) até a presente data e hora, **NADA CONSTA** contra o solicitante .

Observações

- Certidão expedida gratuitamente através da Internet;
- Os dados do(a) solicitante acima informados são de sua responsabilidade, devendo a titularidade ser conferida pelo interessado e/ou destinatário;
- O prazo de validade desta certidão é de 30 (trinta) dias, contados da data da expedição, conforme disposto no art. 467 do Código de Normas da Corregedoria Geral da Justiça. Após essa data será necessária a emissão de uma nova certidão;
- A autenticidade desta certidão poderá ser confirmada na página do Tribunal de Justiça do Estado do Espírito Santo - www.tjes.jus.br -, utilizando o número da certidão acima identificado;
- Em relação as comarcas da entrância especial (Vitória/Vila Velha/Cariacica/Serra/Viana), as ações de: execução fiscal estadual, falência e recuperação judicial, e auditoria militar, tramitam, apenas, no juízo de Vitória;
- As ações de natureza cível abrangem inclusive aquelas que tramitam nas varas de Órfãos e Sucessões (Tutela, Curatela, Interdição,...), Juizado Especial Cível, Juizado Especial da Fazenda Pública, Execução Fiscal e Execução Patrimonial (observado o item e);
- As ações de natureza criminal abrangem, dentre outras: as de auditoria militar e de juizados especiais criminais;
- As matérias atinentes as varas de família e infância e juventude são objeto de certidão específica;
- A base de dados do sistema de gerenciamento processual (1ª INSTÂNCIA: eJUD, SIEP, PROJUDI, PJe-1G; 2ª INSTÂNCIA: Sistema de Segunda Instância, PJe-2G) contém o registro de todos os processos distribuídos no Judiciário do Estado do Espírito Santo, com exceção do SEEU;
- A certidão negativa referente ao Sistema Eletrônico de Execução Unificado – SEEU deverá ser requerida ao Cartório do Ofício de Distribuidor da Comarca, conforme Ato Normativo Conjunto nº. 009/2021.

452	Accesso exclusivo de: protocolos e municipais
Nº	Rubrica

Autenticidade de documentos

DADOS DA CONSULTA

Protocolo:

 205802940

Data do Protocolo:

 07/10/2020

Número de Registro:

 41000776909

Arquivamento:

 20205802940

Empresa:

 ÔMEGA COMERCIAL DE EQUIPAMENTOS EIRELI

Documentos:

 Contrato

[← Voltar](#)

Sobre o Portal

Serviços

Legislação

Parcelas

Faça Códigos

Manuais

Municípios
Implantados

Consultar
Informações

Notificações 



REPÚBLICA FEDERATIVA DO BRASIL

CADASTRO NACIONAL DA PESSOA JURÍDICA

453	R
Nº	Rúbrica

NÚMERO DE INSCRIÇÃO 31.737.518/0001-36 MATRIZ	COMPROVANTE DE INSCRIÇÃO E DE SITUAÇÃO CADASTRAL	DATA DE ABERTURA 10/10/2018
---	---	--------------------------------

NOME EMPRESARIAL OMEGA COMERCIAL DE EQUIPAMENTOS EIRELI
--

TÍTULO DO ESTABELECIMENTO (NOME DE FANTASIA) OMEGA COMERCIAL DE EQUIPAMENTOS	PORTE EPP
---	--------------

CÓDIGO E DESCRIÇÃO DA ATIVIDADE ECONÔMICA PRINCIPAL 47.57-1-00 - Comércio varejista especializado de peças e acessórios para aparelhos eletroeletrônicos para uso doméstico, exceto informática e comunicação (Dispensada *)

CÓDIGO E DESCRIÇÃO DAS ATIVIDADES ECONÔMICAS SECUNDÁRIAS 18.12-1-00 - Impressão de material de segurança 33.14-7-10 - Manutenção e reparação de máquinas e equipamentos para uso geral não especificados anteriormente 33.14-7-99 - Manutenção e reparação de outras máquinas e equipamentos para usos Industriais não especificados anteriormente 33.21-0-00 - Instalação de máquinas e equipamentos industriais 3.29-5-01 - Serviços de montagem de móveis de qualquer material (Dispensada *) 45.30-7-02 - Comércio por atacado de pneumáticos e câmaras-de-ar 45.30-7-05 - Comércio a varejo de pneumáticos e câmaras-de-ar (Dispensada *) 46.42-7-01 - Comércio atacadista de artigos do vestuário e acessórios, exceto profissionais e de segurança (Dispensada *) 46.42-7-02 - Comércio atacadista de roupas e acessórios para uso profissional e de segurança do trabalho (Dispensada *) 46.43-5-01 - Comércio atacadista de calçados (Dispensada *) 46.43-5-02 - Comércio atacadista de bolsas, malas e artigos de viagem (Dispensada *) 46.45-1-01 - Comércio atacadista de instrumentos e materiais para uso médico, cirúrgico, hospitalar e de laboratórios 46.45-1-02 - Comércio atacadista de próteses e artigos de ortopedia 46.47-8-01 - Comércio atacadista de artigos de escritório e de papelaria (Dispensada *) 46.49-4-01 - Comércio atacadista de equipamentos elétricos de uso pessoal e doméstico 46.49-4-02 - Comércio atacadista de aparelhos eletrônicos de uso pessoal e doméstico 46.49-4-03 - Comércio atacadista de bicicletas, triciclos e outros veículos recreativos 46.49-4-04 - Comércio atacadista de móveis e artigos de colchoaria (Dispensada *) 46.49-4-05 - Comércio atacadista de artigos de tapeçaria; persianas e cortinas (Dispensada *) 46.49-4-06 - Comércio atacadista de lustres, luminárias e abajures (Dispensada *)
--

CÓDIGO E DESCRIÇÃO DA NATUREZA JURÍDICA 230-5 - Empresa Individual de Responsabilidade Limitada (de Natureza Empresári

LOGRADOURO R GOVERNADOR JORGE LACERDA	NÚMERO 241	COMPLEMENTO *****
--	---------------	----------------------

CEP 81.510-040	BAIRRO/DISTRITO GUABIROTUBA	MUNICÍPIO CURITIBA	UF PR
-------------------	--------------------------------	-----------------------	----------

ENDEREÇO ELETRÔNICO	TELEFONE (41) 9728-6191
---------------------	----------------------------

ENTE FEDERATIVO RESPONSÁVEL (EFR) *****
--

SITUAÇÃO CADASTRAL ATIVA	DATA DA SITUAÇÃO CADASTRAL 10/10/2018
-----------------------------	--

MOTIVO DE SITUAÇÃO CADASTRAL

SITUAÇÃO ESPECIAL *****	DATA DA SITUAÇÃO ESPECIAL *****
----------------------------	------------------------------------



REPÚBLICA FEDERATIVA DO BRASIL

CADASTRO NACIONAL DA PESSOA JURÍDICA

NÚMERO DE INSCRIÇÃO 31.737.518/0001-36 MATRIZ	COMPROVANTE DE INSCRIÇÃO E DE SITUAÇÃO CADASTRAL	DATA DE ABERTURA 10/10/2018
---	---	--------------------------------

NOME EMPRESARIAL OMEGA COMERCIAL DE EQUIPAMENTOS EIRELI
--

CÓDIGO E DESCRIÇÃO DAS ATIVIDADES ECONÔMICAS SECUNDÁRIAS 46.49-4-99 - Comércio atacadista de outros equipamentos e artigos de uso pessoal e doméstico não especificados anteriormente 46.51-6-01 - Comércio atacadista de equipamentos de informática (Dispensada *) 46.51-6-02 - Comércio atacadista de suprimentos para informática (Dispensada *) 46.52-4-00 - Comércio atacadista de componentes eletrônicos e equipamentos de telefonia e comunicação (Dispensada *) 46.61-3-00 - Comércio atacadista de máquinas, aparelhos e equipamentos para uso agropecuário; partes e peças 46.62-1-00 - Comércio atacadista de máquinas, equipamentos para terraplenagem, mineração e construção; partes e peças 46.63-0-00 - Comércio atacadista de Máquinas e equipamentos para uso industrial; partes e peças 46.64-8-00 - Comércio atacadista de máquinas, aparelhos e equipamentos para uso odonto-médico-hospitalar; partes e peças 46.65-6-00 - Comércio atacadista de máquinas e equipamentos para uso comercial; partes e peças 46.69-9-01 - Comércio atacadista de bombas e compressores; partes e peças 46.69-9-99 - Comércio atacadista de outras máquinas e equipamentos não especificados anteriormente; partes e peças 46.71-1-00 - Comércio atacadista de madeira e produtos derivados 46.72-9-00 - Comércio atacadista de ferragens e ferramentas 46.73-7-00 - Comércio atacadista de material elétrico 46.85-1-00 - Comércio atacadista de produtos siderúrgicos e metalúrgicos, exceto para construção 46.86-9-01 - Comércio atacadista de papel e papelão em bruto (Dispensada *) 46.86-9-02 - Comércio atacadista de embalagens (Dispensada *) 46.89-3-01 - Comércio atacadista de produtos da extração mineral, exceto combustíveis 46.89-3-02 - Comércio atacadista de fios e fibras beneficiados (Dispensada *) 46.89-3-99 - Comércio atacadista especializado em outros produtos intermediários não especificados anteriormente
--

CÓDIGO E DESCRIÇÃO DA NATUREZA JURÍDICA 230-5 - Empresa Individual de Responsabilidade Limitada (de Natureza Empresári

LOGRADOURO R GOVERNADOR JORGE LACERDA	NÚMERO 241	COMPLEMENTO *****
--	---------------	----------------------

CEP 81.510-040	BAIRRO/DISTRITO GUABIROTUBA	MUNICÍPIO CURITIBA	UF PR
-------------------	--------------------------------	-----------------------	----------

ENDEREÇO ELETRÔNICO	TELEFONE (41) 9728-6191
---------------------	----------------------------

ENTE FEDERATIVO RESPONSÁVEL (EFR) *****
--

SITUAÇÃO CADASTRAL ATIVA	DATA DA SITUAÇÃO CADASTRAL 10/10/2018
-----------------------------	--

MOTIVO DE SITUAÇÃO CADASTRAL

SITUAÇÃO ESPECIAL *****	DATA DA SITUAÇÃO ESPECIAL *****
----------------------------	------------------------------------

Aprovado pela Instrução Normativa RFB nº 1.863, de 27 de dezembro de 2018.

Emitido no dia 23/08/2022 às 14:26:07 (data e hora de Brasília).

Página: 2/4



REPÚBLICA FEDERATIVA DO BRASIL

CADASTRO NACIONAL DA PESSOA JURÍDICA

454

a

N°

Rúbrica

NÚMERO DE INSCRIÇÃO
31.737.518/0001-36
MATRIZCOMPROVANTE DE INSCRIÇÃO E DE SITUAÇÃO
CADASTRALDATA DE ABERTURA
10/10/2018

NOME EMPRESARIAL

OMEGA COMERCIAL DE EQUIPAMENTOS EIRELI

CÓDIGO E DESCRIÇÃO DAS ATIVIDADES ECONÔMICAS SECUNDÁRIAS

47.32-6-00 - Comércio varejista de lubrificantes
47.41-5-00 - Comércio varejista de tintas e materiais para pintura (Dispensada *)
47.42-3-00 - Comércio varejista de material elétrico (Dispensada *)
47.43-1-00 - Comércio varejista de vidros (Dispensada *)
47.44-0-01 - Comércio varejista de ferragens e ferramentas (Dispensada *)
47.44-0-03 - Comércio varejista de materiais hidráulicos (Dispensada *)
47.44-0-04 - Comércio varejista de cal, areia, pedra britada, tijolos e telhas
47.44-0-06 - Comércio varejista de pedras para revestimento (Dispensada *)
47.44-0-99 - Comércio varejista de materiais de construção em geral (Dispensada *)
47.51-2-01 - Comércio varejista especializado de equipamentos e suprimentos de informática (Dispensada *)
47.52-1-00 - Comércio varejista especializado de equipamentos de telefonia e comunicação (Dispensada *)
47.53-9-00 - Comércio varejista especializado de eletrodomésticos e equipamentos de áudio e vídeo (Dispensada *)
47.54-7-01 - Comércio varejista de móveis (Dispensada *)
47.55-5-03 - Comércio varejista de artigos de cama, mesa e banho (Dispensada *)
47.56-3-00 - Comércio varejista especializado de instrumentos musicais e acessórios (Dispensada *)
47.59-8-01 - Comércio varejista de artigos de tapeçaria, cortinas e persianas (Dispensada *)
47.59-8-99 - Comércio varejista de outros artigos de uso pessoal e doméstico não especificados anteriormente (Dispensada *)
47.61-0-03 - Comércio varejista de artigos de papelaria (Dispensada *)
47.63-6-01 - Comércio varejista de brinquedos e artigos recreativos (Dispensada *)
47.63-6-02 - Comércio varejista de artigos esportivos (Dispensada *)

CÓDIGO E DESCRIÇÃO DA NATUREZA JURÍDICA

230-5 - Empresa Individual de Responsabilidade Limitada (de Natureza Empresária)

LOGRADOURO

R GOVERNADOR JORGE LACERDA

NÚMERO

241

COMPLEMENTO

CEP

81.510-040

BAIRRO/DISTRITO

GUABIROTUBA

MUNICÍPIO

CURITIBA

UF

PR

ENDEREÇO ELETRÔNICO

TELEFONE

(41) 9728-6191

ENTE FEDERATIVO RESPONSÁVEL (EFR)

SITUAÇÃO CADASTRAL

ATIVA

DATA DA SITUAÇÃO CADASTRAL

10/10/2018

MOTIVO DE SITUAÇÃO CADASTRAL

SITUAÇÃO ESPECIAL

DATA DA SITUAÇÃO ESPECIAL

Aprovado pela Instrução Normativa RFB nº 1.863, de 27 de dezembro de 2018.

Emitido no dia 23/08/2022 às 14:26:07 (data e hora de Brasília).

Página: 3/4



REPÚBLICA FEDERATIVA DO BRASIL

CADASTRO NACIONAL DA PESSOA JURÍDICA

NÚMERO DE INSCRIÇÃO 31.737.518/0001-36 MATRIZ	COMPROVANTE DE INSCRIÇÃO E DE SITUAÇÃO CADASTRAL	DATA DE ABERTURA 10/10/2018
---	---	--------------------------------

NOME EMPRESARIAL OMEGA COMERCIAL DE EQUIPAMENTOS EIRELI
--

CÓDIGO E DESCRIÇÃO DAS ATIVIDADES ECONÔMICAS SECUNDÁRIAS 47.63-6-03 - Comércio varejista de bicicletas e triciclos; peças e acessórios (Dispensada *) 47.63-6-05 - Comércio varejista de embarcações e outros veículos recreativos; peças e acessórios (Dispensada *) 47.73-3-00 - Comércio varejista de artigos médicos e ortopédicos 47.81-4-00 - Comércio varejista de artigos do vestuário e acessórios (Dispensada *) 47.82-2-01 - Comércio varejista de calçados (Dispensada *) 47.89-0-08 - Comércio varejista de artigos fotográficos e para filmagem (Dispensada *) 47.89-0-99 - Comércio varejista de outros produtos não especificados anteriormente 62.01-5-01 - Desenvolvimento de programas de computador sob encomenda (Dispensada *) 62.09-1-00 - Suporte técnico, manutenção e outros serviços em tecnologia da informação (Dispensada *) 95.11-8-00 - Reparação e manutenção de computadores e de equipamentos periféricos (Dispensada *)

CÓDIGO E DESCRIÇÃO DA NATUREZA JURÍDICA 230-5 - Empresa Individual de Responsabilidade Limitada (de Natureza Empresári

LOGRADOURO R GOVERNADOR JORGE LACERDA	NÚMERO 241	COMPLEMENTO *****
--	---------------	----------------------

CEP 81.510-040	BAIRRO/DISTRITO GUABIROTUBA	MUNICÍPIO CURITIBA	UF PR
-------------------	--------------------------------	-----------------------	----------

ENDEREÇO ELETRÔNICO	TELEFONE (41) 9728-6191
---------------------	----------------------------

ENTE FEDERATIVO RESPONSÁVEL (EFR) *****
--

SITUAÇÃO CADASTRAL ATIVA	DATA DA SITUAÇÃO CADASTRAL 10/10/2018
-----------------------------	--

MOTIVO DE SITUAÇÃO CADASTRAL

SITUAÇÃO ESPECIAL *****	DATA DA SITUAÇÃO ESPECIAL *****
----------------------------	------------------------------------

(*) A dispensa de alvarás e licenças é direito do empreendedor que atende aos requisitos constantes na Resolução CGSIM nº 51, de 11 de junho de 2019, ou de legislação própria encaminhada ao CGSIM pelos entes federativos, não tendo a Receita Federal qualquer responsabilidade quanto às atividades dispensadas.

Aprovado pela Instrução Normativa RFB nº 1.863, de 27 de dezembro de 2018.

Emitido no dia 23/08/2022 às 14:26:07 (data e hora de Brasília).

Página: 4/4

455	
Nº	Rúbrica

Confirmação da Autenticidade de Certidões

Resultado da Confirmação de Autenticidade de Certidão

CNPJ: 31.737.518/0001-36

Código de Controle: 8DBC.B244.B026.83B6

Data da Emissão: 09/06/2022

Hora da Emissão: 15:26:09

Tipo Certidão: Negativa

Certidão Negativa emitida em 09/06/2022, com validade até 06/12/2022.

[Página Anterior \(/Servicos/certidaointernet/PJ/Autenticidade/Voltar\)](/Servicos/certidaointernet/PJ/Autenticidade/Voltar)

[Nova consulta \(/Servicos/certidaointernet/PJ/Autenticidade/Confirmar\)](/Servicos/certidaointernet/PJ/Autenticidade/Confirmar)



PODER JUDICIÁRIO
JUSTIÇA DO TRABALHO

CERTIDÃO NEGATIVA DE DÉBITOS TRABALHISTAS

Nome: OMEGA COMERCIAL DE EQUIPAMENTOS EIRELI (MATRIZ E FILIAIS)

CNPJ: 31.737.518/0001-36

Certidão nº: 20727889/2022

Expedição: 01/07/2022, às 13:46:48

Validade: 28/12/2022 - 180 (cento e oitenta) dias, contados da data de sua expedição.

Certifica-se que **OMEGA COMERCIAL DE EQUIPAMENTOS EIRELI (MATRIZ E FILIAIS)**, inscrito(a) no CNPJ sob o nº 31.737.518/0001-36, **NÃO CONSTA** como inadimplente no Banco Nacional de Devedores Trabalhistas.

Certidão emitida com base nos arts. 642-A e 883-A da Consolidação das Leis do Trabalho, acrescentados pelas Leis ns.º 12.440/2011 e 13.467/2017, e no Ato 01/2022 da CGJT, de 21 de janeiro de 2022. Os dados constantes desta Certidão são de responsabilidade dos Tribunais do Trabalho.

No caso de pessoa jurídica, a Certidão atesta a empresa em relação a todos os seus estabelecimentos, agências ou filiais.

A aceitação desta certidão condiciona-se à verificação de sua autenticidade no portal do Tribunal Superior do Trabalho na Internet (<http://www.tst.jus.br>).

Certidão emitida gratuitamente.

INFORMAÇÃO IMPORTANTE

Do Banco Nacional de Devedores Trabalhistas constam os dados necessários à identificação das pessoas naturais e jurídicas inadimplentes perante a Justiça do Trabalho quanto às obrigações estabelecidas em sentença condenatória transitada em julgado ou em acordos judiciais trabalhistas, inclusive no concernente aos recolhimentos previdenciários, a honorários, a custas, a emolumentos ou a recolhimentos determinados em lei; ou decorrentes de execução de acordos firmados perante o Ministério Público do Trabalho, Comissão de Conciliação Prévia ou demais títulos que, por disposição legal, contiver força executiva.

Governo do Estado do Paraná
Secretaria da
Fazenda

457	<i>De</i>
Nº	Rúbrica

Informações do Documento

Certidão 027356871-30
Tipo Certidão Negativa de Débitos Tributários e de Dívida Ativa Estadual - Automática
Fornecida para o CNPJ 31.737.518/0001-36
OMEGA COMERCIAL DE EQUIPAMENTOS EIRELI
Emissão 25/07/2022 14:21:11
Data de Validade 22/11/2022

[Voltar](#)

© Secretaria da Fazenda - SEFA
Av. Vicente Machado, 445 - Centro - 80420-902 - Curitiba - PR
Localização



458	De
Nº	Rúbrica



PREFEITURA MUNICIPAL DE CURITIBA
SECRETARIA MUNICIPAL DE PLANEJAMENTO, FINANÇAS E ORÇAMENTO
DEPARTAMENTO DE CONTROLE FINANCEIRO

**CERTIDÃO NEGATIVA
DE DÉBITOS TRIBUTÁRIOS E DÍVIDA ATIVA MUNICIPAL**

Certidão nº: 9.716.825
CNPJ: 31.737.518/0001-36
Nome: OMEGA COMERCIAL DE EQUIPAMENTOS EIRELI

Ressalvado o direito de a Fazenda Pública Municipal inscrever e cobrar débitos ainda não registrados ou que venham a ser apurados, certificamos não existir pendências em nome do contribuinte acima identificado, relativas a créditos tributários administrados pela Secretaria Municipal de Finanças e créditos tributários e não tributários inscritos em dívida ativa junto à Procuradoria Geral do Município (PGM).

Esta certidão compreende os Tributos Mobiliários (Imposto sobre serviço - ISS), Tributos Imobiliários (Imposto Predial e Territorial Urbano - IPTU), Imposto sobre a Transmissão de Bens Imóveis Intervivos- ITBI e Contribuição de Melhoria), Taxas de Serviços e pelo Poder de Polícia e outros débitos municipais inscritos em dívida ativa.

A certidão expedida em nome de pessoa jurídica abrange todos os estabelecimentos (matriz e filiais) cadastrados no Município de Curitiba.

A autenticidade desta certidão deverá ser confirmada no endereço <https://cnd-cidadao.curitiba.pr.gov.br/Certidao/ValidarCertidao>.

Certidão emitida com base no Decreto 619/2021 de 24/03/2021.
Emitida às 18:09 do dia 06/06/2022.
Código de autenticidade da certidão: 3B37F34F45E04FFA0B6BDE6283A0D41619
Qualquer rasura ou emenda invalidará este documento.

Válida até 04/09/2022 – Fornecimento Gratuito



Você também pode validar a autenticidade da certidão utilizando um leitor de QRCode.

459	
Nº	Rúbrica



PREFEITURA MUNICIPAL DE CURITIBA
SECRETARIA MUNICIPAL DE PLANEJAMENTO, FINANÇAS E ORÇAMENTO
DEPARTAMENTO DE CONTROLE FINANCEIRO

**CERTIDÃO NEGATIVA
DE DÉBITOS TRIBUTÁRIOS E DÍVIDA ATIVA MUNICIPAL**

Certidão nº: 9.716.825

CNPJ: 31.737.518/0001-36

Nome: OMEGA COMERCIAL DE EQUIPAMENTOS EIRELI

Ressalvado o direito de a Fazenda Pública Municipal inscrever e cobrar débitos ainda não registrados ou que venham a ser apurados, certificamos não existir pendências em nome do contribuinte acima identificado, relativas a créditos tributários administrados pela Secretaria Municipal de Finanças e créditos tributários e não tributários inscritos em dívida ativa junto à Procuradoria Geral do Município (PGM).

Esta certidão compreende os Tributos Mobiliários (Imposto sobre serviço - ISS), Tributos Imobiliários (Imposto Predial e Territorial Urbano - IPTU), Imposto sobre a Transmissão de Bens Imóveis Intervivos- ITBI e Contribuição de Melhoria), Taxas de Serviços e pelo Poder de Polícia e outros débitos municipais inscritos em dívida ativa.

A certidão expedida em nome de pessoa jurídica abrange todos os estabelecimentos (matriz e filiais) cadastrados no Município de Curitiba.

A autenticidade desta certidão deverá ser confirmada no endereço <https://cnd-cidadao.curitiba.pr.gov.br/Certidao/ValidarCertidao>.

Certidão emitida com base no Decreto 619/2021 de 24/03/2021.

Emitida às 18:09 do dia 06/06/2022.

Código de autenticidade da certidão: 3B37F34F45E04FFA0B6BDE6283A0D41619

Qualquer rasura ou emenda invalidará este documento.

Válida até 04/09/2022 – Fornecimento Gratuito



Você também pode validar a autenticidade da certidão utilizando um leitor de QRCode.

1º OFÍCIO DISTRIBUIDOR, PART. E CONTADOR JUDICIAL DO FORO CENTRAL DA COMARCA DA REGIÃO METROPOLITANA DE CURITIBA AV. CÂNDIDO DE ABREU, 535 1º ANDAR - FONE: (41) 3027-5253 EDIFÍCIO DO FÓRUM CÍVEL - CENTRO-CÍVICO CEP: 80530-906 www.1distribuidorcuritiba.com.br



EMPREGADOS JURAMENTADOS

SANDRA LUCIA PELIKI LUIZ CARLOS KOFANOVSKI ISABEL ANGELA WYPYCH MARIANY BEATRIZ DA SILVA SCAPINELI FERNANDA GALLASSINI KARINA BAVARO ALVES

PEDIDO DE CERTIDÕES

JOSÉ BORGES DA CRUZ FILHO TITULAR

EDIFÍCIO DO FÓRUM CÍVEL AV. CÂNDIDO DE ABREU, 535 - TÉRREO - CEP 80530-906

RECUPERAÇÃO JUDICIAL * FALÊNCIA * CONCORDATA * CRIME * CIVIL VARAS CRIMINAIS-VARAS DA FAZENDA-VARAS DA FAMÍLIA-PRECATÓRIA DA VARA DE EXECUÇÕES PENAIS EXECUÇÕES FISCAIS DO ESTADO E DO MUNICÍPIO - REGISTROS PÚBLICOS - TRIBUNAL DO JURI TABELIONATOS - JUIZADO ESPECIAL CIVIL E CRIMINAL

CERTIDÃO NEGATIVA FEITOS AJUIZADOS

CERTIFICO, a pedido de parte interessada, para FINS GERAIS, que revendo os livros de registros de distribuições físicas e eletrônicas de AÇÕES DE FALÊNCIAS, CONCORDATAS, RECUPERAÇÃO JUDICIAL E EXTRAJUDICIAL, existentes nesta serventia, dos mesmos NÃO CONSTA qualquer ação contra:

OMEGA COMERCIAL DE EQUIPAMENTOS EIRELI

CNPJ.31.737.518/0001-36

no período de 18 de março de 1963 (data da instalação deste cartório - Lei No.4.677, de 29/12/62) a 27/07/2022 .

O REFERIDO É VERDADE E DOU FÉ.

Curitiba, 29 de julho de 2022 .

FERNANDA GALLASSINI Escrevente Juramentada

Digitally signed by JOSÉ BORGES DA CRUZ FILHO:31628532904 Date: 2022.07.29 13:14:31 BRT



Emitida por: FERNANDA Lei nº19.803 de 21/Dez/18 Tabela XVI dos Distribuidores nº VI letra a (R\$ 38.16)

*** Se impressa, verificar sua autenticidade no http://www.1distribuidorcuritiba.com.br/autentica usando o código 0E8C09D5 ***



PREFEITURA MUNICIPAL DE SOORETAMA

RUA VITORIO BOBBIO, 281 - CENTRO - SOORETAMA - ES - CEP: 29927-000
CNPJ: 01.612.155/0001-41 TEL: (27) 3273-1282 FAX: (27) 3273-1282
SITE: WWW.SOORETAMA.ES.GOV.BR

Licitação	Pregão Eletrônico Nº 007/2022 – Processo 05856/2022
Responsável	Kaline Rodrigues Pereira
Data	24/08/2022
Tipo	ATA - ID CIDADES: 2022.070F0700001.01.0021

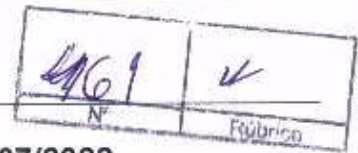

ATA Nº. 002 - PREGÃO ELETRÔNICO Nº. 007/2022

Às treze horas (13h) do dia 24/08/2022, reuniram-se na sala de reuniões da Prefeitura Municipal de Sooretama-ES, a senhora Pregoeira Oficial deste Órgão e os demais membros da Equipe de Apoio, nomeados através do Decreto nº 01148, de 11/08/2022, em atendimento às disposições contidas na Lei 10.520 do ano de 2.002, e complementares da Lei Federal 8.666/1993 e suas alterações, para realizar os procedimentos relativos a definição de classificação das propostas dos licitantes.

A licitação em questão é o **PREGÃO ELETRÔNICO Nº. 007/2022** que objetiva a contratação de empresa especializada no fornecimento de eletrodomésticos para atender as necessidades da secretaria requisitante e das unidades escolares da rede de ensino municipal, com entregas parceladas, conforme condições, quantidades e exigências contidas neste Edital e seus ANEXOS.

Considerando que as propostas dos vencedores e suas respectivas habilitações já foram analisadas anteriormente, conforme fl. 380/383 dos autos restou a seguinte situação geral:

↓ CLASSIFICAÇÃO DAS PROPOSTAS E HABILITAÇÃO APÓS SESSÃO DO DIA 15/08/2022:

Item / Lote	VENCEDOR FINAL	Status Final
01, 06 e 08	NEW WIND COMERCIO E SERVIÇOS LTDA	Proposta não aceita
02	RFL COMERCIAL LTDA	Desclassificado na habilitação
03	WHITE BOARD IMPORT COMERCIO E SERVIÇOS LTDA	Desclassificado na habilitação
04, 09 e 12	OFFICE MAIS MOVEIS PARA ESCRITORIO EIRELI	Proposta e habilitação aceita
05, 07 e 10	DANFESSI MÓVEIS CORPORATIVOS E ESCOLARES LTDA - ME	Proposta não aceita
11	MAQFORT MAQUINAS E EQUIPAMENTOS EIRELI	Proposta e habilitação aceita

ASSIM, nessa sessão, descrevemos o ocorrido para os licitantes remanescentes dos itens/lotos 01, 02, 03, 05, 06, 07, 08 e 10, sendo que, depois de solicitadas as propostas dos remanescentes, conforme item 7.25.2 do Edital ficou constatado o que segue nessa fase de PROPOSTA:

↓ CLASSIFICAÇÃO DAS PROPOSTAS DO DIA 17/08/2022 (REMANESCENTES):

ITEM / LOTE	EMPRESA REMANESNENTE CONVOCADA	STATUS FINAL APÓS CONVOCAÇÃO
01	MAQFORT MAQUINAS E EQUIPAMENTOS EIRELI	Não enviou proposta (item 7.25.2)
02	JM SONORIZAÇÃO E EVENTOS LTDA ME	Não enviou proposta (item 7.25.2)
03	OFFICE MAIS MOVEIS PARA ESCRITORIO EIRELI	Proposta aceita
05	NEW WIND COMERCIO E SERVIÇOS LTDA	Não enviou proposta (item 7.25.2)
06	CONVOCADOS ESTIVERAM ACIMA DO ESTIMADO	Fracassado
07	H. MARTINS COMÉRCIO E SERVIÇOS LTDA	Proposta aceita
08	CONVOCADOS ESTIVERAM ACIMA DO ESTIMADO	Fracassado
10	OMEGA COMERCIAL DE EQUIPAMENTOS EIRELI	Proposta aceita

Ato seguinte iniciou-se a análise e verificação das autenticidades e os Documentos de Habilitação das empresas remanescentes que por hora seriam parcialmente vencedoras.

Depois de analisada a documentação e obtidas às autenticidades necessárias, **ficam declaradas as VENCEDORAS E INABILITADAS** no certame na forma abaixo, notando-se que essa comissão de pregão observa em suas decisões os termos do Art. 41 da lei 8.666 (vinculação ao Edital, não podendo descumprir o mesmo). Vejamos:

- Empresa MAQFORT MAQUINAS E EQUIPAMENTOS EIRELI, inscrita sob o CNPJ nº. 07.354.555/0001-80, **INABILITADA** no lote 01, por descumprimento do 7.25.2 "Proposta recomposta ao valor final ofertado".
- Empresa JM SONORIZAÇÃO E EVENTOS LTDA ME, inscrita sob o CNPJ nº. 31.975.868/0001-30, **INABILITADA** no lote 02 por não cumprimento do item 7.25.2 "Proposta recomposta ao valor final ofertado".



PREFEITURA MUNICIPAL DE SOORETAMA

RUA VITORIO BOBBIO, 281 - CENTRO - SOORETAMA - ES - CEP: 29927-000
CNPJ: 01.612.155/0001-41 TEL: (27) 3273-1282 FAX: (27) 3273-1282
SITE: WWW.SOORETAMA.ES.GOV.BR

Licitação	Pregão Eletrônico Nº 007/2022 - Processo 05856/2022
Responsável	Kaline Rodrigues Pereira
Data	24/08/2022
Tipo	ATA - ID CIDADES: 2022.070E0700001.01.0021

462	✓
Nº	Esboço

- c) Empresa OFFICE MAIS MOVEIS PARA ESCRITORIO EIRELI, inscrita sob o CNPJ nº. 32.787.176/0001-21, **HABILITADA** no **lote 03** por cumprir o Edital.
- d) Empresa NEW WIND COMERCIO E SERVIÇOS LTDA, inscrita sob o CNPJ nº. 44.942.101/0001-57, **INABILITADA** no **lote 05** por não cumprimento do item 7.25.2 "Proposta recomposta ao valor final ofertado".
- e) Empresa H. MARTINS COMÉRCIO E SERVIÇOS LTDA, inscrita sob o CNPJ nº. 42.682.040/0001-00, **HABILITADA** no **lote 07** por cumprir o Edital.
- f) Empresa OMEGA COMERCIAL DE EQUIPAMENTOS EIRELI, inscrita sob o CNPJ nº. 31.737.518/0001-36, **HABILITADA** no **lote 10** por cumprir o Edital.

Por fim, **consigna-se** que:

- a) Os LOTES 06 e 08 acudiram interessados aos quais foram convocados no dia 17/08/2022 conforme indicado pela Ata anterior, **porém** as convocadas constavam com preços superiores ao estimado pela Administração, e que, após diversas tentativas de negociação, não houve redução ou queda dos preços, sendo mantido acima do orçamento municipal, o que configura descumprimento do item 8.3 do Edital.
- b) Portanto, os LOTES 06 e 08 ficam declaramos como FRACASSADOS.

Assim, por meio da presente sendo anexa a BLL (plataforma de licitação) serão COMUNICADOS os licitantes de que, **a sessão será reaberta publicamente aos 26/08/2022, às 09h, visando convocar os remanescentes dos LOTES Nº. 01, 02 e 05.**

Sem mais para o momento, publique-se a presente decisão na Plataforma BLL, e, reabra-se a sessão nos termos fixados no chat com os participantes.

CLAUDIO LINO MARES
Sub-pregoeiro Oficial

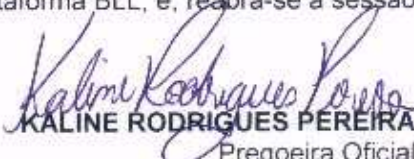
KALINE RODRIGUES PEREIRA
Pregoeira Oficial

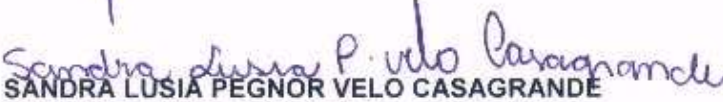
SANDRA LUSIA PEGNOR VELO CASAGRANDE
Membro da Equipe de Pregão

DANIÉLA FERNANDES
Membro da Equipe de Pregão



463
 Nº
 k

**PROPOSTA COMERCIAL
 PREGÃO ELETRÔNICO Nº 007/2022**

Prezados Senhores,

Pelo presente, submetemos à apreciação de Vossa Senhoria a nossa proposta relativa ao Pregão em epigrafe, assumindo inteira responsabilidade por quaisquer erros ou omissões que venham a ser verificados na preparação da mesma.

Atestamos que estamos cientes de todas as exigências contidas nos Edital de convocação e que concordamos com as mesmas.

Item (%)	Especificação	Marca	Unid.	QDT	Unitário	Valor Total
5	FOGAO INDUSTRIAL 06 BOCAS - baixa Pressão Stand 30X30 Apo o Forno Grande; seus queimadores no modelo simples, grelha em aço carbono e queimadores em ferro fundido, sendo a grelha 30 x 30 centímetros; ser resistentes e suportar altas temperaturas. Bandeja colorida de resíduos é galvanizada; Dimensões internas do forno: Altura: 30 cm Largura: 60 cm Profundidade: 60 cm Dimensões externas do forno: Altura: 47 cm Largura: 60 cm Profundidade: 66 cm Bandeja (cada): Largura: 27 cm Profundidade: 66 cm; Saída de gás: GLP 13 kg; Tipo: Fogão Industrial Acendimento: Manual; Queimadores: 06 queimadores; Tampa: Ferro Fundido (300 x 300mm); Espalha Chama: Ferro Fundido; Cor: Preto; Garantia: 12 meses	TRON / 51.09.0119	Unid	9	R\$ 2.068,44	R\$ 18.507,96
VALOR TOTAL DA PROPOSTA		R\$				18.507,96
VALOR TOTAL DA PROPOSTA POR EXTENSO		dezoito mil quinhentos e sete reais e noventa e seis centavos.				

Prazo de validade da proposta: 90 (sessenta) dias, a contar da data de sua apresentação.

Prazo entrega: De acordo com o edital.

Garantia: De acordo com o edital.

Forma de pagamento: O pagamento será feito mediante depósito bancário na conta corrente de CONTRATADA, no banco e respectiva agência mencionadas em sua proposta, até 30 (trinta) dias após a apresentação da Nota Fiscal/Fatura correspondente, caso haja a aceitabilidade do bem, cumprido o fornecedor as etapas estabelecidas no Edital/Empenho, cabendo ao contratado comprovar sua regularidade fiscal conforme solicitado para habilitação no certame licitatório.

DECLARO que nos preços ora propostos e naqueles que porventura vierem a ser ofertados através de lances, estão incluídos todos os custos que se fizerem indispensáveis à perfeita execução dos serviços dos objeto desta proposta.

Declaro expressamente que os preços cotados incluem todos os custos e despesas necessárias ao cumprimento integral das obrigações decorrentes da licitação.

Declaro expressamente que aceita todas as exigências do Edital e de seus Anexos.

CNPJ: 32.787.176/0001-21
 Endereço: Av. Augusto Calmon, 1356 -CEP: 29900-062 Centro – Linhares, ES
 TELEFAX:(27) 3151-1100
 E-mail: officemaislicitacao@gmail.com
 Banco: Banestes AG: 181 C/C: 29655297
 Nome do representante legal: Natanielem Estefani Serafim Gama
 CPF: 118.628.617-22 RG: 2302977 SPTC/ES
 CARGO – Representante
 CASADA
 RESIDENTE Rua Castorina Garcia Durão, 804, Três Barras, Linhares - ES
 Linhares-ES, 26 de agosto de 2022.

**NATANIELE
 M ESTEFANI
 SERAFIM
 GAMA:
 11862861722**

Assinado digitalmente por NATANIELEM ESTEFANI SERAFIM GAMA:
 11862861722
 DN: C=BR, O=ICP-Brasil, OU=Secretaria da Receita Federal do Brasil - RFB, OU=SPR e CPE A1, OU=VALID, OU=AR DIGITA CERTIFICADOS DIGITAIS, OU=Presencial, OU=33506215000138, CN=NATANIELEM ESTEFANI SERAFIM GAMA.11862861722
 Razão: Eu sou o autor deste documento
 Localização: sua localização de assinatura aqui
 Data: 2022.08.26 08:39:42
 Foxit Reader Versão: 10.0.0

**PREFEITURA MUNICIPAL DE SOORETAMA**RUA VITORIO BOBBIO, 281 - CENTRO - SOORETAMA - ES - CEP: 29927-000
CNPJ: 01.612.155/0001-41 TEL: (27) 3273-1282 FAX: (27) 3273-1282
SITE: WWW.SOORETAMA.ES.GOV.BR

Licitação	Pregão Eletrônico Nº 007/2022 – Processo 05856/2022
Responsável	Kalline Rodrigues Pereira
Data	29/08/2022
Tipo	ATA - ID CIDADES: 2022.070E0700001.01.0021

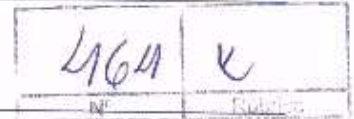
**ATA Nº. 003 - PREGÃO ELETRÔNICO Nº. 007/2022**

Às treze horas (15h) do dia 29/08/2022, reuniram-se na sala de reuniões da Prefeitura Municipal de Sooretama-ES, a senhora Pregoeira Oficial deste Órgão e os demais membros da Equipe de Apoio, nomeados através do Decreto nº 01148, de 11/08/2022, em atendimento às disposições contidas na Lei 10.520 do ano de 2.002, e complementares da Lei Federal 8.666/1993 e suas alterações, para realizar os procedimentos relativos a definição de classificação das propostas dos licitantes.

A licitação em questão é o **PREGÃO ELETRÔNICO Nº. 007/2022** que objetiva a contratação de empresa especializada no fornecimento de eletrodomésticos para atender as necessidades da secretaria requisitante e das unidades escolares da rede de ensino municipal, com entregas parceladas, conforme condições, quantidades e exigências contidas neste Edital e seus ANEXOS.

Considerando que as propostas dos vencedores e suas respectivas habilitações já foram analisadas anteriormente, conforme fl. 380/383 dos autos restou a seguinte situação geral:

CLASSIFICAÇÃO DAS PROPOSTAS E HABILITAÇÃO APÓS SESSÃO DO DIA 15/08/2022:

Item / Lote	VENCEDOR FINAL	Status Final
01, 06 e 08	NEW WIND COMERCIO E SERVIÇOS LTDA	Proposta não aceita
02	RFL COMERCIAL LTDA	Desclassificado na habilitação
03	WHITE BOARD IMPORT COMERCIO E SERVIÇOS LTDA	Desclassificado na habilitação
04, 09 e 12	OFFICE MAIS MOVEIS PARA ESCRITORIO EIRELI	Proposta e habilitação aceita
05, 07 e 10	DANFESSI MÓVEIS CORPORATIVOS E ESCOLARES LTDA - ME	Proposta não aceita
11	MAQFORT MAQUINAS E EQUIPAMENTOS EIRELI	Proposta e habilitação aceita

CLASSIFICAÇÃO DAS PROPOSTAS DO DIA 17/08/2022 (REMANESCENTES):

ITEM / LOTE	EMPRESA REMANESNENTE CONVOCADA	STATUS FINAL APÓS CONVOCAÇÃO
01	MAQFORT MAQUINAS E EQUIPAMENTOS EIRELI	Não enviou proposta (item 7.25.2)
02	JM SONORIZAÇÃO E EVENTOS LTDA ME	Não enviou proposta (item 7.25.2)
03	OFFICE MAIS MOVEIS PARA ESCRITORIO EIRELI	Proposta aceita
05	NEW WIND COMERCIO E SERVIÇOS LTDA	Não enviou proposta (item 7.25.2)
06	CONVOCADOS ESTIVERAM ACIMA DO ESTIMADO	Fracassado
07	H. MARTINS COMÉRCIO E SERVIÇOS LTDA	Proposta aceita
08	CONVOCADOS ESTIVERAM ACIMA DO ESTIMADO	Fracassado
10	OMEGA COMERCIAL DE EQUIPAMENTOS EIRELI	Proposta aceita

ASSIM, nessa sessão, descrevemos o ocorrido para os licitantes remanescentes dos itens/lotos 01, 02 e 05, sendo que, depois de solicitadas as propostas dos remanescentes, conforme item 7.25.2 do Edital ficou constatado o que segue nessa fase de PROPOSTA:

CLASSIFICAÇÃO DAS PROPOSTAS DO DIA 26/08/2022 (REMANESCENTES):

ITEM / LOTE	EMPRESA REMANESNENTE CONVOCADA	STATUS FINAL APÓS CONVOCAÇÃO
01	CONVOCADOS ESTIVERAM ACIMA DO ESTIMADO	Fracassado
02	ADVANCED COMERCIO DE EQUIPAMENTOS LTDA - ME.	Não enviou proposta (item 7.25.2)
05	OFFICE MAIS MOVEIS PARA ESCRITORIO EIRELI	Proposta aceita

Ato seguinte iniciou-se a análise e verificação das autenticidades e os Documentos de Habilitação das empresas remanescentes que por hora seriam parcialmente vencedoras.

Depois de analisada a documentação e obtidas às autenticidades necessárias, **ficam declaradas as VENCEDORAS E INABILITADAS** no certame na forma abaixo, notando-se que essa comissão de

**PREFEITURA MUNICIPAL DE SOORETAMA**

RUA VITORIO BOBBIO, 281 - CENTRO - SOORETAMA - ES - CEP: 29927-000
CNPJ: 01.612.155/0001-41 TEL: (27) 3273-1282 FAX: (27) 3273-1282
SITE: WWW.SOORETAMA.ES.GOV.BR

Licitação	Pregão Eletrônico Nº 007/2022 – Processo 05856/2022
Responsável	Kaline Rodrigues Pereira
Data	29/08/2022
Tipo	ATA - ID CIDADES: 2022.070E0700001.01.0021

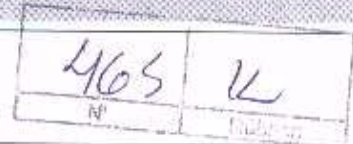

pregão observa em suas decisões os termos do Art. 41 da lei 8.666 (vinculação ao Edital, não podendo descumprir o mesmo). Vejamos:

- a) Empresa ADVANCED COMERCIO DE EQUIPAMENTOS LTDA - ME., inscrita sob o CNPJ n°. 08.331.877/0001-77, **INABILITADA** no lote 02, por descumprimento do 7.25.2 "Proposta recomposta ao valor final ofertado".
- b) Empresa OFFICE MAIS MOVEIS PARA ESCRITORIO EIRELI, inscrita sob o CNPJ n°. 32.787.176/0001-21, **HABILITADA** no lote 05 por cumprir o Edital.

Por fim, **consigna-se** que:

- a) O LOTE 01 acudiu interessado ao qual foi convocado no dia 26/08/2022 conforme indicado pela Ata anterior, **porém** a convocada constava com preço superior ao estimado pela Administração, e que, após diversas tentativas de negociação, não houve redução ou queda dos preços, sendo mantido acima do orçamento municipal, o que configura descumprimento do item 8.3 do Edital.
- b) Portanto, o LOTE 05 fica declarado como FRACASSADO.

Assim, por meio da presente sendo anexa a BLL (plataforma de licitação) serão COMUNICADOS os licitantes de que, **a sessão será reaberta publicamente aos 31/09/2022, às 09h, visando convocar o remanescente do LOTE Nº. 02.**

Sem mais para o momento, publique-se a presente decisão na Plataforma BLL, e, reabra-se a sessão nos termos fixados no chat com os participantes.

CLAUDIO LINO MARES
Sub-pregoeiro Oficial

KALINE RODRIGUES PEREIRA
Pregoeira Oficial

SANDRA LUSIA PEGNOR VELO CASAGRANDE
Membro da Equipe de Pregão

DANIELA FERNANDES
Membro da Equipe de Pregão

es licitações



Prefeitura Municipal de Sooretama
Rua Vitório Bobbio, nº 281, Centro – Sooretama -ES
Pregão Eletrônico nº 07/2022
Processo nº 05856/2021

OBJETO

Contratação de empresa especializada no fornecimento de eletrodomésticos para atender as necessidades da secretaria requisitante e das unidades escolares da rede de ensino municipal.

CONSIDERAÇÕES INICIAIS

Empresa	ES LICITACOES REGIONAIS LTDA
CNPJ	44.506.209/0001-05
Ins. Estadual	083842900
Endereço	Rua São Geraldo, 400 - Centro, Mantenópolis - ES, CEP: 29.770-000
Telefone	(27) 3758-1791
E-Mail	contato@eslicitacoes.com.br
Enquadramento	Microempresa (ME)
Representante	William Siqueira dos Santos
CNH	04792246560
CPF	087.687.006-01
Banco	Banco do Brasil - AG: 3811-3 - C/C: 15.325-7

DECLARAÇÕES DE PROPOSTA

- A Empresa declara que todas as condições comerciais estabelecidas no edital serão atendidas;
- Os preços unitários ofertados, compreendem todas as despesas, lucro etc. Estão neles incluídos, também, todos os custos de transportes, taxas, impostos, seguros, licenças, além de quaisquer outras despesas incidentes sobre o Contrato. E outros relacionados à execução do objeto. Considera que os preços propostos são completos e suficientes para pagar todos os custos;
- Declara ainda que esta proposta foi elaborada de forma independente;
- Declara estar de acordo com todos os termos do Edital e seus anexos.
- Atendendo a todas as especificações contidas no Edital vem diante vossa senhoria apresentar esta proposta de preços.

CONDIÇÕES E TERMOS DA PROPOSTA

Prazo de Validade: Conforme termos do edital;
Prazo de Entrega: Conforme termos do edital;
Prazo de Garantia: Conforme termos do edital;
Forma de Pagamento: Conforme termos do edital.

ES LICITACOES REGIONAIS LTDA
CNPJ: 44.506.209/0001-05
IE: 083.842.900
Tel: +55 27 3758-1791
contato@eslicitacoes.com.br
Rua São Geraldo 400, Centro Mantenópolis - ES 29.770-000

es licitações

467

✓

IV

PROPOSTA							
LOTE 1							
ITEM	DESCRIÇÃO	QTD	UND	MARCA	MODELO	VL.UNIT	VL.TOTAL
2	QUADRO LOUSA BRANCA FÓRMICA MOLDURA ALUMÍNIO 200 X 120 CM - Quadro branco lousa fôrmica profissional, fundo em mdf, moldura em alumínio com 2 cm de espessura e suporte para apagador. Alta durabilidade. Não manchar.	25	UND	STALO	9389	R\$ 481,50	R\$ 12.037,50
VALOR TOTAL: Doze mil, trinta e sete reais e cinquenta centavos.							R\$ 12.037,50

Mantenópolis, 31 de agosto de 2022.

ES LICITACOES REGIONAIS
LTDA:44506209000105

Assinado de forma digital por ES LICITACOES
REGIONAIS LTDA:44506209000105

ES LICITACOES REGIONAIS LTDA

44.506.209/0001-05

ES LICITACOES REGIONAIS LTDA

CNPJ: 44.506.209/0001-05

IE: 003.842.900

Tel. +55 27 3758-1791

contato@eslicitacoes.com.br

Rua São Geraldo 400, Centro Mantenópolis - ES 29.770-000



TRIBUNAL DE CONTAS DA UNIÃO

Consulta Consolidada de Pessoa Jurídica

Este relatório tem por objetivo apresentar os resultados consolidados de consultas eletrônicas realizadas diretamente nos bancos de dados dos respectivos cadastros. A responsabilidade pela veracidade do resultado da consulta é do Órgão gestor de cada cadastro consultado. A informação relativa à razão social da Pessoa Jurídica é extraída do Cadastro Nacional da Pessoa Jurídica, mantido pela Receita Federal do Brasil.

Consulta realizada em: 31/08/2022 13:37:03

Informações da Pessoa Jurídica:

Razão Social: **ES LICITACOES REGIONAIS LTDA**
CNPJ: **44.506.209/0001-05**

Resultados da Consulta Eletrônica:

Órgão Gestor: **TCU**
Cadastro: **Licitantes Inidôneos**
Resultado da consulta: **Nada Consta**

Para acessar a certidão original no portal do órgão gestor, clique [AQUI](#).

Órgão Gestor: **CNJ**
Cadastro: **CNIA - Cadastro Nacional de Condenações Cíveis por Ato de Improbidade Administrativa e Inelegibilidade**
Resultado da consulta: **Nada Consta**

Para acessar a certidão original no portal do órgão gestor, clique [AQUI](#).

Órgão Gestor: **Portal da Transparência**
Cadastro: **Cadastro Nacional de Empresas Inidôneas e Suspensas**
Resultado da consulta: **Nada Consta**

Para acessar a certidão original no portal do órgão gestor, clique [AQUI](#).

Órgão Gestor: **Portal da Transparência**
Cadastro: **CNEP - Cadastro Nacional de Empresas Punidas**
Resultado da consulta: **Nada Consta**

Para acessar a certidão original no portal do órgão gestor, clique [AQUI](#).

Obs: A consulta consolidada de pessoa jurídica visa atender aos princípios de simplificação e

racionalização de serviços públicos digitais. Fundamento legal: Lei nº 12.965, de 23 de abril de 2014, Lei nº 13.460, de 26 de junho de 2017, Lei nº 13.726, de 8 de outubro de 2018, Decreto nº 8.638 de 15, de janeiro de 2016.

CONTRATO SOCIAL DE CONSTITUIÇÃO DE SOCIEDADE EMPRESARIA LIMITADA ES LICITACOES REGIONAIS LTDA

Pelo presente instrumento particular de Contrato Social:

PAULO JOSE DE SOUZA, BRASILEIRO, CASADO(A), Separação de Bens, empresário, nascido em 12/05/1971, nº do CPF 856.677.736-00, residente e domiciliado na cidade de Central de Minas - MG, na RUA BOA VISTA, nº 48, FLORESTA, CEP: 35260-000;

WILLIAM SIQUEIRA DOS SANTOS, BRASILEIRO, CASADO(A), Comunhão Parcial, empresário, nascido em 03/04/1991, nº do CPF 087.687.006-01, residente e domiciliado na cidade de Governador Valadares - MG, na RUA TIRADENTES, nº 00135, ESPLANADA, CEP: 35020-610;

Resolvem, em comum acordo, constituir uma sociedade limitada, nos termos da Lei nº 10.406/2002, mediante as condições e cláusulas seguintes:

CLÁUSULA I - DO NOME EMPRESARIAL (art. 997, II, CC)

A sociedade adotará como nome empresarial: **ES LICITACOES REGIONAIS LTDA**, e usará a expressão **ES LICITACOES** como nome fantasia.

CLÁUSULA II - DA SEDE (art. 997, II, CC)

A sociedade terá sua sede no seguinte endereço: RUA SAO GERALDO, nº 400, CENTRO, Mantenópolis - ES, CEP: 29770000.

CLÁUSULA III - DO OBJETO SOCIAL (art. 997, II, CC)

A sociedade terá por objeto o exercício das seguintes atividades econômica: COMÉRCIO ATACADISTA DE ROUPAS E ACESSÓRIOS PARA USO PROFISSIONAL E DE SEGURANÇA DO TRABALHO, COMÉRCIO ATACADISTA DE INSTRUMENTOS E MATERIAIS PARA USO MÉDICO, CIRÚRGICO, HOSPITALAR E DE LABORATÓRIOS, COMÉRCIO ATACADISTA DE ARTIGOS DE ESCRITÓRIO E DE PAPELARIA, COMÉRCIO ATACADISTA DE EQUIPAMENTOS ELÉTRICOS DE USO PESSOAL E DOMÉSTICO, COMÉRCIO ATACADISTA DE MÓVEIS E ARTIGOS DE COLCHOARIA, COMÉRCIO ATACADISTA DE PRODUTOS DE HIGIENE, LIMPEZA E CONSERVAÇÃO DOMICILIAR, COMÉRCIO ATACADISTA DE SUPRIMENTOS PARA INFORMÁTICA, COMÉRCIO ATACADISTA DE COMPONENTES ELETRÔNICOS E EQUIPAMENTOS DE TELEFONIA E COMUNICAÇÃO, COMÉRCIO ATACADISTA DE MÁQUINAS, APARELHOS E EQUIPAMENTOS PARA USO ODONTO-MÉDICO-HOSPITALAR PARTES E PEÇAS, COMÉRCIO ATACADISTA DE MÁQUINAS E EQUIPAMENTOS PARA USO COMERCIAL PARTES E PEÇAS, COMÉRCIO ATACADISTA DE OUTRAS MÁQUINAS E EQUIPAMENTOS NÃO ESPECIFICADOS ANTERIORMENTE PARTES E PEÇAS, COMÉRCIO ATACADISTA DE MATERIAL ELÉTRICO, COMÉRCIO ATACADISTA DE MERCADORIAS EM GERAL, COM PREDOMINÂNCIA DE PRODUTOS ALIMENTÍCIOS, COMÉRCIO VAREJISTA DE MATERIAL ELÉTRICO, COMÉRCIO VAREJISTA ESPECIALIZADO DE EQUIPAMENTOS E SUPRIMENTOS DE INFORMÁTICA, RECARGA DE CARTUCHOS PARA EQUIPAMENTOS DE INFORMÁTICA, COMÉRCIO VAREJISTA ESPECIALIZADO DE EQUIPAMENTOS DE TELEFONIA E COMUNICAÇÃO, COMÉRCIO VAREJISTA ESPECIALIZADO DE ELETRODOMÉSTICOS E EQUIPAMENTOS DE ÁUDIO E VÍDEO, COMÉRCIO VAREJISTA DE MÓVEIS, COMÉRCIO VAREJISTA ESPECIALIZADO DE PEÇAS E ACESSÓRIOS PARA APARELHOS ELETROELETRÔNICOS PARA USO DOMÉSTICO, EXCETO INFORMÁTICA E COMUNICAÇÃO, COMÉRCIO VAREJISTA DE ARTIGOS DE PAPELARIA, COMÉRCIO VAREJISTA DE ARTIGOS ESPORTIVOS, COMÉRCIO VAREJISTA DE ARTIGOS MÉDICOS E ORTOPÉDICOS, COMÉRCIO VAREJISTA DE ARTIGOS MÉDICOS E ORTOPÉDICOS, REPARAÇÃO E MANUTENÇÃO DE COMPUTADORES E DE EQUIPAMENTOS PERIFÉRICOS, REPARAÇÃO E MANUTENÇÃO DE EQUIPAMENTOS DE COMUNICAÇÃO.

Parágrafo único. Em estabelecimento eleito como Sede (Matriz) será(ão) exercida(s) a(s) atividade(s) de COMERCIO ATACADISTA DE ROUPAS E ACESSORIOS PARA USO PROFISSIONAL E DE SEGURANCA DO TRABALHO, COMERCIO ATACADISTA DE INSTRUMENTOS E MATERIAIS PARA USO MEDICO, CIRURGICO, HOSPITALAR E DE LABORATORIOS, COMERCIO ATACADISTA DE ARTIGOS DE ESCRITORIO E DE PAPELARIA, COMERCIO ATACADISTA DE EQUIPAMENTOS ELETRICOS DE USO PESSOAL E DOMESTICO, COMERCIO ATACADISTA DE MOVEIS E ARTIGOS DE COLCHOARIA, COMERCIO ATACADISTA DE PRODUTOS DE HIGIENE, LIMPEZA E CONSERVACAO DOMICILIAR, COMERCIO ATACADISTA DE SUPRIMENTOS PARA

**CONTRATO SOCIAL DE CONSTITUIÇÃO DE SOCIEDADE EMPRESARIA LIMITADA
ES LICITACOES REGIONAIS LTDA**

INFORMATICA, COMERCIO ATACADISTA DE COMPONENTES ELETRONICOS E EQUIPAMENTOS DE TELEFONIA E COMUNICACAO, COMERCIO ATACADISTA DE MAQUINAS, APARELHOS E EQUIPAMENTOS PARA USO ODONTO-MEDICO-HOSPITALAR PARTES E PECAS, COMERCIO ATACADISTA DE MAQUINAS E EQUIPAMENTOS PARA USO COMERCIAL PARTES E PECAS, COMERCIO ATACADISTA DE OUTRAS MAQUINAS E EQUIPAMENTOS NAO ESPECIFICADOS ANTERIORMENTE PARTES E PECAS, COMERCIO ATACADISTA DE MATERIAL ELETRICO, COMERCIO ATACADISTA DE MERCADORIAS EM GERAL, COM PREDOMINANCIA DE PRODUTOS ALIMENTICIOS, COMERCIO VAREJISTA DE MATERIAL ELETRICO, COMERCIO VAREJISTA ESPECIALIZADO DE EQUIPAMENTOS E SUPRIMENTOS DE INFORMATICA, RECARGA DE CARTUCHOS PARA EQUIPAMENTOS DE INFORMATICA, COMERCIO VAREJISTA ESPECIALIZADO DE EQUIPAMENTOS DE TELEFONIA E COMUNICACAO, COMERCIO VAREJISTA ESPECIALIZADO DE ELETRODOMESTICOS E EQUIPAMENTOS DE AUDIO E VIDEO, COMERCIO VAREJISTA DE MOVEIS, COMERCIO VAREJISTA ESPECIALIZADO DE PECAS E ACESSORIOS PARA APARELHOS ELETROELETRONICOS PARA USO DOMESTICO, EXCETO INFORMATICA E COMUNICACAO, COMERCIO VAREJISTA DE ARTIGOS DE PAPELARIA, COMERCIO VAREJISTA DE ARTIGOS ESPORTIVOS, COMERCIO VAREJISTA DE ARTIGOS MEDICOS E ORTOPEDICOS, COMERCIO VAREJISTA DE ARTIGOS MEDICOS E ORTOPEDICOS, COMERCIO VAREJISTA DE ARTIGOS MEDICOS E ORTOPEDICOS, REPARACAO E MANUTENCAO DE COMPUTADORES E DE EQUIPAMENTOS PERIFERICOS, REPARACAO E MANUTENCAO DE EQUIPAMENTOS DE COMUNICACAO..

E exercerá as seguintes atividades:

- CNAE Nº 4651-6/01 - Comércio atacadista de equipamentos de informática
- CNAE Nº 4664-8/00 - Comércio atacadista de máquinas, aparelhos e equipamentos para uso odonto-médico-hospitalar; partes e peças
- CNAE Nº 4665-6/00 - Comércio atacadista de máquinas e equipamentos para uso comercial; partes e peças
- CNAE Nº 4669-9/99 - Comércio atacadista de outras máquinas e equipamentos não especificados anteriormente; partes e peças
- CNAE Nº 4642-7/02 - Comércio atacadista de roupas e acessórios para uso profissional e de segurança do trabalho
- CNAE Nº 4645-1/01 - Comércio atacadista de instrumentos e materiais para uso médico, cirúrgico, hospitalar e de laboratórios
- CNAE Nº 4647-8/01 - Comércio atacadista de artigos de escritório e de papelaria
- CNAE Nº 4649-4/01 - Comércio atacadista de equipamentos elétricos de uso pessoal e doméstico
- CNAE Nº 4649-4/04 - Comércio atacadista de móveis e artigos de colchoaria
- CNAE Nº 4649-4/08 - Comércio atacadista de produtos de higiene, limpeza e conservação domiciliar
- CNAE Nº 4651-6/02 - Comércio atacadista de suprimentos para informática
- CNAE Nº 4652-4/00 - Comércio atacadista de componentes eletrônicos e equipamentos de telefonia e comunicação
- CNAE Nº 4673-7/00 - Comércio atacadista de material elétrico
- CNAE Nº 4691-5/00 - Comércio atacadista de mercadorias em geral, com predominância de produtos alimentícios
- CNAE Nº 4742-3/00 - Comércio varejista de material elétrico
- CNAE Nº 4752-1/00 - Comércio varejista especializado de equipamentos de telefonia e comunicação
- CNAE Nº 4753-9/00 - Comércio varejista especializado de eletrodomésticos e equipamentos de áudio e vídeo
- CNAE Nº 4754-7/01 - Comércio varejista de móveis
- CNAE Nº 4757-1/00 - Comércio varejista especializado de peças e acessórios para aparelhos eletroeletrônicos para uso doméstico, exceto informática e comunicação
- CNAE Nº 4761-0/03 - Comércio varejista de artigos de papelaria
- CNAE Nº 4763-6/02 - Comércio varejista de artigos esportivos
- CNAE Nº 4773-3/00 - Comércio varejista de artigos médicos e ortopédicos
- CNAE Nº 4789-0/07 - Comércio varejista de equipamentos para escritório
- CNAE Nº 9511-8/00 - Reparação e manutenção de computadores e de equipamentos periféricos
- CNAE Nº 9512-6/00 - Reparação e manutenção de equipamentos de comunicação
- CNAE Nº 4751-2/01 - Comércio varejista especializado de equipamentos e suprimentos de informática
- CNAE Nº 4751-2/02 - Recarga de cartuchos para equipamentos de informática

CONTRATO SOCIAL DE CONSTITUIÇÃO DE SOCIEDADE EMPRESARIA LIMITADA ES LICITACOES REGIONAIS LTDA

CLÁUSULA IV - DO INÍCIO DAS ATIVIDADES E PRAZO DE DURAÇÃO (art. 53, III, F, Decreto nº 1.800/96)
A sociedade iniciará suas atividades em 03/12/2021 e seu prazo de duração será por tempo indeterminado.

CLÁUSULA V - DO CAPITAL (ART. 997, III e IV e ART. 1.052 e 1.055, CC)

O capital será de R\$ 400.000,00 (quatrocentos mil reais), dividido em 1000 quotas, no valor nominal de R\$ 400,00 (quatrocentos reais) cada uma, formado por R\$ 400.000,00 (quatrocentos mil reais) em moeda corrente no País.

Parágrafo único. O capital encontra-se subscrito e integralizado pelos sócios da seguinte forma:

Nome dos Sócios	Qtd Quotas	Valor Em R\$	%
PAULO JOSE DE SOUZA	500	200.000,00	50,00
WILLIAM SIQUEIRA DOS SANTOS	500	200.000,00	50,00
TOTAL:	1000	400.000,00	100,00

CLÁUSULA VI - DA ADMINISTRAÇÃO (ART. 997, VI; 1.013, 1.015; 1.064, CC)

A administração da sociedade será exercida pelo sócio **WILLIAM SIQUEIRA DOS SANTOS** que representará legalmente a sociedade e poderá praticar todo e qualquer ato de gestão pertinente ao objeto social.

Parágrafo único. Não constituindo o objeto social, a alienação ou a oneração de bens imóveis depende de autorização da maioria.

CLÁUSULA VII - DO BALANÇO PATRIMONIAL (art. 1.065, CC)

Ao término de cada exercício, em 31 de Dezembro, o administrador prestará contas justificadas de sua administração, procedendo à elaboração do inventário, do balanço patrimonial e do balanço de resultado econômico, cabendo ao(s) sócio(s), os lucros ou perdas apuradas.

CLÁUSULA VIII - DECLARAÇÃO DE DESIMPEDIMENTO DE ADMINISTRADOR (art. 1.011, § 1º CC e art. 37, II da Lei nº 8.934 de 1994)

O Administrador declara, sob as penas da lei, de que não está impedido de exercer a administração da empresa, por lei especial, ou em virtude de condenação criminal, ou por se encontrar sob os efeitos dela, a pena que vede, ainda que temporariamente, o acesso a cargos públicos; ou por crime falimentar, de prevaricação, peita ou suborno, concussão, peculato, ou contra a economia popular, contra o sistema financeiro nacional, contra normas de defesa da concorrência, contra as relações de consumo, fé pública, ou a propriedade.

CLÁUSULA IX - DO PRÓ LABORE

Os sócios poderão, de comum acordo, fixar uma retirada mensal, a título de pro labore para os sócios administradores, observadas as disposições regulamentares pertinentes.

CLÁUSULA X - DISTRIBUIÇÃO DE LUCROS

A sociedade poderá levantar balanços intermediários ou intercalares e distribuir os lucros evidenciados nos mesmos.

CLÁUSULA XI - DA RETIRADA OU FALECIMENTO DE SÓCIO

Retirando-se, falecendo ou interditado qualquer sócio, a sociedade continuará suas atividades com os herdeiros, sucessores e o incapaz, desde que autorizado legalmente. Não sendo possível ou inexistindo interesse destes ou do(s) sócio(s) remanescente(s) na continuidade da sociedade, esta será liquidada após a apuração do Balanço Patrimonial na data do evento. O resultado positivo ou negativo será distribuído ou suportado pelos sócios na proporção de suas quotas.

Parágrafo único - O mesmo procedimento será adotado em outros casos em que a sociedade se resolva em relação a seu sócio.

**CONTRATO SOCIAL DE CONSTITUIÇÃO DE SOCIEDADE EMPRESARIA LIMITADA
ES LICITACOES REGIONAIS LTDA**

CLAUSULA XII - DA CESSAO DE QUOTAS

As quotas são indivisíveis e não poderão ser cedidas ou transferidas a terceiros sem o consentimento do outro sócio, a quem fica assegurado, em igualdade de condições e preço direito de preferência para a sua aquisição se postas à venda, formalizando, se realizada a cessão delas, a alteração contratual pertinente.

CLÁUSULA XIII - DA RESPONSABILIDADE

A responsabilidade de cada sócio é restrita ao valor das suas quotas, mas todos respondem solidariamente pela integralização do capital social.

CLÁUSULA XIV - DO FORO

Fica eleito o Foro da Comarca de Mantenópolis - ES, para qualquer ação fundada neste contrato, renunciando-se a qualquer outro por muito especial que seja.

E por estarem em perfeito acordo, em tudo que neste instrumento particular foi lavrado, obrigam-se a cumprir o presente ato constitutivo, e assinam o presente instrumento em uma única via que será destinada ao registro e arquivamento na Junta Comercial do Estado do Espírito Santo.

Mantenópolis - ES, 03 de dezembro de 2021

PAULO JOSE DE SOUZA
Sócio

WILLIAM SIQUEIRA DOS SANTOS
Sócio/Administrador

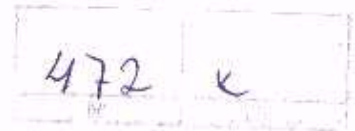

ASSINATURA ELETRÔNICA

Certificamos que o ato da empresa ES LICITACOES REGIONAIS LTDA consta assinado digitalmente por:

IDENTIFICAÇÃO DO(S) ASSINANTE(S)	
CPF/CNPJ	Nome
08768700601	WILLIAM SIQUEIRA DOS SANTOS
85667773600	PAULO JOSE DE SOUZA



CERTIFICO O REGISTRO EM 07/12/2021 10:22 SOB Nº 32202854635.
PROTOCOLO: 211570010 DE 07/12/2021.
CÓDIGO DE VERIFICAÇÃO: 12108919020. CNPJ DA SEDE: 44506209000105.
NIRE: 32202854635. COM EFEITOS DO REGISTRO EM: 03/12/2021.
ES LICITACOES REGIONAIS LTDA

PAULO CEZAR JUFFO
SECRETÁRIO-GERAL
simplifica.es.gov.br



REPÚBLICA FEDERATIVA DO BRASIL

CADASTRO NACIONAL DA PESSOA JURÍDICA

NÚMERO DE INSCRIÇÃO 44.506.209/0001-05 MATRIZ	COMPROVANTE DE INSCRIÇÃO E DE SITUAÇÃO CADASTRAL	DATA DE ABERTURA 07/12/2021
---	---	--------------------------------

NOME EMPRESARIAL ES LICITACOES REGIONAIS LTDA
--

TÍTULO DO ESTABELECIMENTO (NOME DE FANTASIA) ES LICITACOES	PORTE ME
---	-------------

CÓDIGO E DESCRIÇÃO DA ATIVIDADE ECONÔMICA PRINCIPAL 46.51-6-01 - Comércio atacadista de equipamentos de informática (Dispensada *)

CÓDIGO E DESCRIÇÃO DAS ATIVIDADES ECONÔMICAS SECUNDÁRIAS 46.42-7-02 - Comércio atacadista de roupas e acessórios para uso profissional e de segurança do trabalho (Dispensada *) 46.45-1-01 - Comércio atacadista de instrumentos e materiais para uso médico, cirúrgico, hospitalar e de laboratórios 46.47-8-01 - Comércio atacadista de artigos de escritório e de papelaria (Dispensada *) 46.49-4-01 - Comércio atacadista de equipamentos elétricos de uso pessoal e doméstico (Dispensada *) 46.49-4-04 - Comércio atacadista de móveis e artigos de colchoaria (Dispensada *) 46.49-4-08 - Comércio atacadista de produtos de higiene, limpeza e conservação domiciliar 46.51-6-02 - Comércio atacadista de suprimentos para informática (Dispensada *) 46.52-4-00 - Comércio atacadista de componentes eletrônicos e equipamentos de telefonia e comunicação (Dispensada *) 46.64-8-00 - Comércio atacadista de máquinas, aparelhos e equipamentos para uso odonto-médico-hospitalar; partes e peças 46.65-6-00 - Comércio atacadista de máquinas e equipamentos para uso comercial; partes e peças (Dispensada *) 46.69-9-99 - Comércio atacadista de outras máquinas e equipamentos não especificados anteriormente; partes e peças (Dispensada *) 46.73-7-00 - Comércio atacadista de material elétrico (Dispensada *) 46.91-5-00 - Comércio atacadista de mercadorias em geral, com predominância de produtos alimentícios (Dispensada *) 47.42-3-00 - Comércio varejista de material elétrico (Dispensada *) 47.51-2-01 - Comércio varejista especializado de equipamentos e suprimentos de informática (Dispensada *) 47.51-2-02 - Recarga de cartuchos para equipamentos de informática (Dispensada *) 47.52-1-00 - Comércio varejista especializado de equipamentos de telefonia e comunicação (Dispensada *) 47.53-9-00 - Comércio varejista especializado de eletrodomésticos e equipamentos de áudio e vídeo (Dispensada *) 47.54-7-01 - Comércio varejista de móveis (Dispensada *) 47.57-1-00 - Comércio varejista especializado de peças e acessórios para aparelhos eletroeletrônicos para uso doméstico, exceto informática e comunicação (Dispensada *)

CÓDIGO E DESCRIÇÃO DA NATUREZA JURÍDICA 206-2 - Sociedade Empresária Limitada
--

LOGRADOURO R SAO GERALDO	NÚMERO 400	COMPLEMENTO *****
-----------------------------	---------------	----------------------

CEP 29.770-000	BAIRRO/DISTRITO CENTRO	MUNICÍPIO MANTENOPOLIS	UF ES
-------------------	---------------------------	---------------------------	----------

ENDEREÇO ELETRÔNICO CONTATO@ESLICITACOES.COM.BR	TELEFONE (27) 3758-1791
--	----------------------------

ENTE FEDERATIVO RESPONSÁVEL (EFR) *****
--

SITUAÇÃO CADASTRAL ATIVA	DATA DA SITUAÇÃO CADASTRAL 07/12/2021
-----------------------------	--

MOTIVO DE SITUAÇÃO CADASTRAL

SITUAÇÃO ESPECIAL *****	DATA DA SITUAÇÃO ESPECIAL *****
----------------------------	------------------------------------

Aprovado pela Instrução Normativa RFB nº 1.863, de 27 de dezembro de 2018.

Emitido no dia 18/01/2022 às 10:49:10 (data e hora de Brasília).

Página: 1/2



REPÚBLICA FEDERATIVA DO BRASIL
CADASTRO NACIONAL DA PESSOA JURÍDICA

NÚMERO DE INSCRIÇÃO 44.506.209/0001-05 MATRIZ	COMPROVANTE DE INSCRIÇÃO E DE SITUAÇÃO CADASTRAL	DATA DE ABERTURA 07/12/2021
--	---	---------------------------------------

NOME EMPRESARIAL ES LICITACOES REGIONAIS LTDA

CÓDIGO E DESCRIÇÃO DAS ATIVIDADES ECONÔMICAS SECUNDÁRIAS 47.81-0-03 - Comércio varejista de artigos de papelaria (Dispensada *) 47.83-6-02 - Comércio varejista de artigos esportivos (Dispensada *) 47.73-3-00 - Comércio varejista de artigos médicos e ortopédicos (Dispensada *) 47.89-0-07 - Comércio varejista de equipamentos para escritório (Dispensada *) 95.11-8-00 - Reparação e manutenção de computadores e de equipamentos periféricos (Dispensada *) 95.12-6-00 - Reparação e manutenção de equipamentos de comunicação (Dispensada *)
--

CÓDIGO E DESCRIÇÃO DA NATUREZA JURÍDICA 206-2 - Sociedade Empresária Limitada

LOGRADOURO R SAO GERALDO	NÚMERO 400	COMPLEMENTO *****
------------------------------------	----------------------	----------------------

CEP 29.770-000	BAIRRO/DISTRITO CENTRO	MUNICÍPIO MANTENOPOLIS	UF ES
--------------------------	----------------------------------	----------------------------------	-----------------

ENDEREÇO ELETRÔNICO CONTATO@ESLICITACOES.COM.BR	TELEFONE (27) 3758-1791
---	-----------------------------------

ENTE FEDERATIVO RESPONSÁVEL (EFR) *****
--

SITUAÇÃO CADASTRAL ATIVA	DATA DA SITUAÇÃO CADASTRAL 07/12/2021
------------------------------------	---

MOTIVO DE SITUAÇÃO CADASTRAL

SITUAÇÃO ESPECIAL *****	DATA DA SITUAÇÃO ESPECIAL *****
----------------------------	------------------------------------

(*) A dispensa de alvarás e licenças é direito do empreendedor que atende aos requisitos constantes na Resolução CGSIM nº 51, de 11 de junho de 2019, ou da legislação própria encaminhada ao CGSIM pelos entes federativos, não tendo a Receita Federal qualquer responsabilidade quanto às atividades dispensadas.

Aprovado pela Instrução Normativa RFB nº 1.863, de 27 de dezembro de 2018.

Emitido no dia 18/01/2022 às 10:49:10 (data e hora de Brasília).

Página: 2/2



MINISTÉRIO DA FAZENDA
Secretaria da Receita Federal do Brasil
Procuradoria-Geral da Fazenda Nacional

474 K

CERTIDÃO NEGATIVA DE DÉBITOS RELATIVOS AOS TRIBUTOS FEDERAIS E À DÍVIDA ATIVA DA UNIÃO

Nome: **ES LICITACOES REGIONAIS LTDA**
CNPJ: **44.506.209/0001-05**

Ressalvado o direito de a Fazenda Nacional cobrar e inscrever quaisquer dívidas de responsabilidade do sujeito passivo acima identificado que vierem a ser apuradas, é certificado que não constam pendências em seu nome, relativas a créditos tributários administrados pela Secretaria da Receita Federal do Brasil (RFB) e a inscrições em Dívida Ativa da União (DAU) junto à Procuradoria-Geral da Fazenda Nacional (PGFN).

Esta certidão é válida para o estabelecimento matriz e suas filiais e, no caso de ente federativo, para todos os órgãos e fundos públicos da administração direta a ele vinculados. Refere-se à situação do sujeito passivo no âmbito da RFB e da PGFN e abrange inclusive as contribuições sociais previstas nas alíneas 'a' a 'd' do parágrafo único do art. 11 da Lei nº 8.212, de 24 de julho de 1991.

A aceitação desta certidão está condicionada à verificação de sua autenticidade na Internet, nos endereços <<http://rfb.gov.br>> ou <<http://www.pgfn.gov.br>>.

Certidão emitida gratuitamente com base na Portaria Conjunta RFB/PGFN nº 1.751, de 2/10/2014.

Emitida às 07:34:21 do dia 23/03/2022 <hora e data de Brasília>.

Válida até 19/09/2022.

Código de controle da certidão: **0F4C.83B3.3BFB.8BB0**

Qualquer rasura ou emenda invalidará este documento.

[Voltar](#)[Imprimir](#)

Certificado de Regularidade do FGTS - CRF

Inscrição: 44.506.209/0001-05

Razão Social: ES LICITACOES REGIONAIS LTDA

Endereço: R SAO GERALDO 400 / CENTRO / MANTENOPOLIS / ES / 29770-000

A Caixa Econômica Federal, no uso da atribuição que lhe confere o Art. 7, da Lei 8.036, de 11 de maio de 1990, certifica que, nesta data, a empresa acima identificada encontra-se em situação regular perante o Fundo de Garantia do Tempo de Serviço - FGTS.

O presente Certificado não servirá de prova contra cobrança de quaisquer débitos referentes a contribuições e/ou encargos devidos, decorrentes das obrigações com o FGTS.

Validade: 21/07/2022 a 19/08/2022

Certificação Número: 2022072102354144167651

Informação obtida em 25/07/2022 14:33:36

A utilização deste Certificado para os fins previstos em Lei esta condicionada a verificação de autenticidade no site da Caixa:
www.caixa.gov.br



PODER JUDICIÁRIO
JUSTIÇA DO TRABALHO

CERTIDÃO NEGATIVA DE DÉBITOS TRABALHISTAS

Nome: ES LICITACOES REGIONAIS LTDA (MATRIZ E FILIAIS)
CNPJ: 44.506.209/0001-05
Certidão n°: 18757821/2022
Expedição: 13/06/2022, às 10:24:08
Validade: 10/12/2022, 180 (cento e oitenta) dias, contados da data de sua expedição.

Certifica-se que **ES LICITACOES REGIONAIS LTDA (MATRIZ E FILIAIS)**, inscrito(a) no CNPJ sob o n° **44.506.209/0001-05**, **NÃO CONSTA** como inadimplente no Banco Nacional de Devedores Trabalhistas. Certidão emitida com base nos arts. 642-A e 883-A da Consolidação das Leis do Trabalho, acrescentados pelas Leis ns.º 12.440/2011 e 13.467/2017, e no Ato 01/2022 da CGJT, de 21 de janeiro de 2022. Os dados constantes desta Certidão são de responsabilidade dos Tribunais do Trabalho.

No caso de pessoa jurídica, a Certidão atesta a empresa em relação a todos os seus estabelecimentos, agências ou filiais.

A aceitação desta certidão condiciona-se à verificação de sua autenticidade no portal do Tribunal Superior do Trabalho na Internet (<http://www.tst.jus.br>).

Certidão emitida gratuitamente.

INFORMAÇÃO IMPORTANTE

Do Banco Nacional de Devedores Trabalhistas constam os dados necessários à identificação das pessoas naturais e jurídicas inadimplentes perante a Justiça do Trabalho quanto às obrigações estabelecidas em sentença condenatória transitada em julgado ou em acordos judiciais trabalhistas, inclusive no concernente aos recolhimentos previdenciários, a honorários, a custas, a emolumentos ou a recolhimentos determinados em lei; ou decorrentes de execução de acordos firmados perante o Ministério Público do Trabalho, Comissão de Conciliação Prévia ou demais títulos que, por disposição legal, contiver força executiva.



SINTEGRA/ICMS
Consulta Pública ao Cadastro
Estado do Espírito Santo



Cadastro atualizado até: 25/04/2022

IDENTIFICAÇÃO - PESSOA JURÍDICA

CNPJ: 44.506.209/0001-05 **Inscrição Estadual:** 083.842.90-0
Razão Social : ES LICITACOES REGIONAIS LTDA

ENDEREÇO

Logradouro: RUA SAO GERALDO
Número: 400 **Complemento:**
Bairro: CENTRO
Município: MANTENOPOLIS **UF:** ES
CEP: 29770000 **Telefone:** (27) 37581791

INFORMAÇÕES COMPLEMENTARES

Atividade Econômica: COMERCIO ATACADISTA DE EQUIPAMENTOS DE INFORMATICA
Data de Início de Atividade: 07/12/2021
Situação Cadastral Vigente: HABILITADO
Data desta Situação Cadastral: 07/12/2021
Regime de Apuração: SIMPLES NACIONAL

A Inscrição Estadual (IE) com situação cadastral vigente **HABILITADO** indica que a empresa está **APTA** a realizar operações como contribuinte do ICMS.

Já a IE com situação cadastral **NÃO HABILITADA** indica que a empresa **NÃO** está **APTA** a realizar operações como contribuinte do ICMS, caso mantenha entre as suas atividades pelo menos um CNAE cuja inscrição estadual seja obrigatória. Caso a empresa não pertença a um CNAE cuja inscrição seja obrigatória e o CNPJ esteja **ATIVO** (consultar o site da Receita Federal do Brasil - <http://www.receita.fazenda.gov.br>), a empresa poderá ser destinatária de mercadorias, bens e serviços **como CONSUMIDOR FINAL**. Neste caso, o número da Inscrição Estadual NÃO deverá constar em documentos que acobertem operações tributáveis pelo ICMS.

A lista dos CNAEs obrigados à Inscrição Estadual está disponível no endereço:
ftp://ftp.sefaz.es.gov.br/CNAE-F/cnaes_obrigadas_a_inscricao.pdf

OBSERVAÇÃO: Os dados acima são baseados em informações fornecidas pelo contribuinte, estando sujeitos a posterior confirmação pelo Fisco.

Data da Consulta: 25/04/2022

VOLTAR



ESTADO DO ESPÍRITO SANTO
SECRETARIA DE ESTADO DA FAZENDA

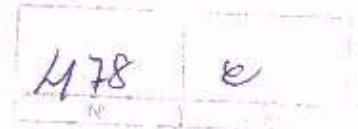

Certidão Negativa de Débitos para com a Fazenda Pública Estadual - MOD. 2

Certidão N° 20220000503896

Identificação do Requerente: CNPJ N° 44.506.209/0001-05

Certificamos que, até a presente data, não existe débito contra o portador do Cadastro de Pessoa Jurídica acima especificado, ficando ressalvada à Fazenda Pública Estadual o direito de cobrar quaisquer dívidas que venham a ser apuradas.

Certidão emitida via Sistema Eletrônico de Processamento de Dados, nos termos do Regulamento do ICMS/ES, aprovado pelo Decreto n° 1.090-R, de 25 de outubro de 2002.

Certidão emitida em 13/06/2022, válida até 11/09/2022.

A autenticidade deste documento poderá ser confirmada via internet por meio do endereço www.sefaz.es.gov.br ou em qualquer Agência da Receita Estadual.

Vitória, 13/06/2022.

Autenticação eletrônica: 001E.2D35.DC50.912E



PREFEITURA MUNICIPAL DE MANTENOPOLIS
SECRETARIA DA FAZENDA
SETOR DE TRIBUTACAO

NUMERO

0000616

VALIDADE

14/09/2022

CERTIDAO NEGATIVA

479 R

NOME / RAZAO SOCIAL

ES LICITACOES REGIONAIS LTDA - CNPJ 44506209000105 ✓

Endereço / Localizacao

RUA SAO GERALDO, Nº 400 - CENTRO - MANTENÓPOLIS - ES - CEP: 29770000

Eu, JOSE PAULO ZAMBI FILHO, Responsavel pelo Setor Tributario desta Prefeitura, em atendimento a requerimento verbal de pessoa interessada.

Certifico para devidos fins de direito, a inexistencia de debito relacionado com o contribuinte acima caracterizado, ate a presente data, resalvando o direito da Fazenda Publica Municipal de cobrar as dividas que forem apuradas apos a expedicao desta Certidao, principalmente as que referem ao corrente exercicio.

Mantenopolis - ES, 14 de julho de 2022 ✓

JOSE PAULO ZAMBI Assinado de forma digital por JOSE
FILHO:05301801708 PAULO ZAMBI FILHO:05301801708
Dados: 2022.07.14 15:50:58 -03'00'

JOSE PAULO ZAMBI FILHO
Departamento de Tributacao



480 e

PODER JUDICIÁRIO
 TRIBUNAL DE JUSTIÇA DO ESTADO DO ESPÍRITO SANTO
 R. Des. Homero Mafra, 60 Enseada do Suá, Vitória - ES | CEP: 29.050-275 | Tel: (27) 3334-2000.

**CERTIDÃO NEGATIVA DE PRIMEIRA INSTÂNCIA
 NATUREZA DE RECUPERAÇÃO JUDICIAL E EXTRAJUDICIAL (FALÊNCIA E
 CONCORDATA)**

Dados da Certidão

Razão Social: ES LICITACOES REGIONAIS LTDA

CNPJ: 44.506.209/0001-05

Data de Expedição: 25/07/2022 14:30:39

Nº da Certidão: * 2020706256 *

-- ENDEREÇO --

Validade: 30 DIAS

Município: MANTENOPOLIS

Logradouro: RUA SAO GERALDO

Complemento: - NÃO INFORMADO -

-- CONTATO --

Bairro: CENTRO

Número: 400

CEP: 29.770-000

Email: ADM@ESLICITACOES.COM.BR

Telefone Fixo: (27) 3758-1791

Telefone Celular: - NÃO INFORMADO -

CERTIFICA que, consultando a base de dados do Sistema de Gerenciamento de Processos do Poder Judiciário do Estado do Espírito Santo (E-Jud, SIEP, PROJUDI e PJe) até a presente data e hora, **NADA CONSTA** contra o solicitante.

Observações

- Certidão expedida gratuitamente através da Internet;
- Os dados do(a) solicitante acima informados são de sua responsabilidade, devendo a titularidade ser conferida pelo interessado e/ou destinatário;
- O prazo de validade desta certidão é de 30 (trinta) dias, contados da data da expedição, conforme disposto no art. 467 do Código de Normas da Corregedoria Geral da Justiça. Após essa data será necessária a emissão de uma nova certidão;
- A autenticidade desta certidão poderá ser confirmada na página do Tribunal de Justiça do Estado do Espírito Santo - www.tjes.jus.br -, utilizando o número da certidão acima identificado;
- Em relação as comarcas da entrância especial (Vitória/Vila Velha/Cariacica/Serra/Viana), as ações de: execução fiscal estadual, falência e recuperação judicial, e auditoria militar, tramitam, apenas, no juízo de Vitória;
- As ações de natureza cível abrangem inclusive aquelas que tramitam nas varas de Órfãos e Sucessões (Tutela, Curatela, Interdição,...), Juizado Especial Cível, Juizado Especial da Fazenda Pública, Execução Fiscal e Execução Patrimonial (observado o item e);
- As ações de natureza criminal abrangem, dentre outras: as de auditoria militar e de juizados especiais criminais;
- As matérias atinentes as varas de família e infância e juventude são objeto de certidão específica;
- A base de dados do sistema de gerenciamento processual (1ª INSTÂNCIA: eJUD, SIEP, PROJUDI, PJe-1G; 2ª INSTÂNCIA: Sistema de Segunda Instância, PJe-2G) contém o registro de todos os processos distribuídos no Judiciário do Estado do Espírito Santo, com exceção do SEEU;
- A certidão negativa referente ao Sistema Eletrônico de Execução Unificado - SEEU deverá ser requerida ao Cartório do Ofício de Distribuidor da Comarca, conforme Ato Normativo Conjunto nº. 009/2021.

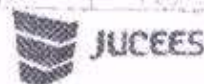

TERMO DE AUTENTICAÇÃO - LIVRO DIGITAL

Declaro exatos os Termos de Abertura e de Encerramento do Livro Digital com características abaixo, conferido e autenticado por Davi Albino Damacena Junior, sob a autenticidade nº 12200540382 em 18/01/2022, protocolo 220082065. Para validação de Autenticação dos Termos, deverá ser acessado o Portal de Serviços / verificação de documentos do Empreendedor (<http://www.simplifica.es.gov.br>) e informar o código de verificação.

Identificação de Empresa

Nome Empresarial: ES LICITACOES REGIONAIS LTDA
Número de Registro: 32202854635
CNPJ: 44506209000105
Município: Mantenedópolis

Identificação de Livro Digital

Tipo de Livro: DIÁRIO
Número de Ordem: 1
Período de Escrituração: 07/12/2021 - 31/12/2021

Assinante(s)	Nome	CRC/OAB
08768700601	WILLIAM SIQUEIRA DOS SANTOS	
12105247679	LUAN ROSA LEAO	MG12139301
44506209000105	ES LICITACOES REGIONAIS LTDA	



CERTIFICO A AUTENTICAÇÃO EM 18/01/2022 08:41 SOB Nº 20220082065,
PROTOCOLO: 220082065 DE 17/01/2022. CÓDIGO DE VERIFICAÇÃO:
12200540382. NIRE: 32202854635.
ES LICITACOES REGIONAIS LTDA

DAVI ALBINO DAMACENA JUNIOR
RESPONSÁVEL PELA AUTENTICAÇÃO
VITÓRIA, 18/01/2022
simplifica.es.gov.br

Balanco de Abertura

ES LICITAÇÕES REGIONAIS LTDA, CNPJ: 44.506.209/0001-05, Rua São Geraldo, nº400, Centro, Mantenópolis/ES.

Ativo	R\$ 400.000,00
Ativo Circulante	R\$ 400.000,00
Disponível	R\$ 400.000,00
Caixa geral	R\$ 400.000,00
Passivo	R\$ 400.000,00
Patrimônio Líquido	R\$ 400.000,00
Capital Social	R\$ 400.000,00
Capital Social Subscrito	R\$ 400.000,00

Sob as penas da lei, declaramos que as informações aqui contidas são verdadeiras e nos responsabilizamos por todas elas.

Em cumprimento ao que determina o parágrafo 2º do artigo 1_184 do código civil brasileiro, lei 10_406 de 10_01_2002, assinamos o presente termo de responsabilidade relativo a fidelidade e a realidade dos saldos das contas aqui lavradas, consoante as exigências do art. 1_188 do mesmo código. Os registros do exercício foram realizados com amparo em documentação competente, repassada ao profissional encarregado da escrita contábil, este na qualidade de proposto dos sócios da empresa, assim como, os inventários físicos dos elementos patrimoniais e as pertinentes avaliações, estes efetuados sob direta responsabilidade do empresário signatário deste termo.

Mantenópolis/ES 13 de Janeiro de 2022

Paulo Jose De Souza
Cpf:856.677.736-00
Administrador

William Siqueira Dos Santos
Cpf: 087.687.006-01
Administrador

Luan Rosa Leão
Cpf: 121.052.476-79
CRC: MG121393/O-1
Contador

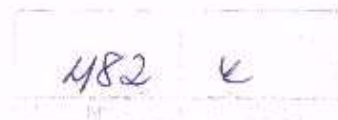

DECLARAÇÃO

ES LICITAÇÕES REGIONAIS LTDA

CNPJ:44.506.209/0001-05

Sob as penas da lei, declaramos que as informações aqui contidas são verdadeiras e nos responsabilizamos por todas elas.

As informações foram extraídas do Livro Diário nº 01 autenticado pela Junta Comercial do Estado do Espírito Santo.

Mantenópolis, 31 de dezembro de 2021

William Siqueira dos Santos

CPF:087.687.006-01

Luan Rosa Leão

CRC: 121393-o/1



ASSINATURA ELETRÔNICA

Certificamos que o ato da empresa ES LICITACOES REGIONAIS LTDA consta assinado digitalmente por:

IDENTIFICAÇÃO DO(S) ASSINANTE(S)	
CPF/CNPJ	Nome
08768700601	WILLIAM SIQUEIRA DOS SANTOS
12105247679	LUAN ROSA LEAO
85667773600	PAULO JOSE DE SOUZA



CERTIFICO O REGISTRO EM 18/01/2022 15:05 SOB N° 20220066973.
PROTOCOLO: 220066973 DE 13/01/2022.
CÓDIGO DE VERIFICAÇÃO: 12200580295. CNPJ DA SEDE: 44506209000105.
NIRE: 32202854635. COM EFEITOS DO REGISTRO EM: 13/01/2022.
ES LICITACOES REGIONAIS LTDA

PAULO CEZAR JUFFO
SECRETÁRIO-GERAL
www.simplifica.es.gov.br

**ANEXO VI
DECLARAÇÃO**

Prefeitura Municipal de Sooretama
Rua Vitório Bobbio, nº 281, Centro – Sooretama -ES
Pregão Eletrônico nº 07/2022
Processo nº 05856/2021

Ao Pregoeiro (a),

A empresa **ES LICITACOES REGIONAIS LTDA** inscrita no CNPJ nº **44.506.209/0001-05**, estabelecida na **Rua São Geraldo, 400 - Centro, Mantenópolis - ES, CEP: 29.770-000**, neste ato, representado por seu representante legal Sr. **William Siqueira dos Santos**, portador do CPF de nº **087.687.006-01**, CNH Nº **04792246560**, **DECLARA**, sob as penas da Lei, que na qualidade de proponente do procedimento licitatório, sob a modalidade Pregão Eletrônico nº 07/2022, instaurada pela Prefeitura Municipal de Sooretama - ES, que não fomos declarados inidôneos para licitar ou contratar com o Poder Público, em qualquer de suas esferas.

Por ser verdade, firmo a presente.

Mantenópolis, 10 de agosto de 2022.

ES LICITACOES REGIONAIS
LTDA:44506209000105

Assinado de forma digital por ES LICITACOES
REGIONAIS LTDA:44506209000105

ES LICITACOES REGIONAIS LTDA

44.506.209/0001-05

es licitações

484

←

**ANEXO VII
DECLARAÇÃO**

Prefeitura Municipal de Sooretama
Rua Vitório Bobbio, nº 281, Centro – Sooretama -ES
Pregão Eletrônico nº 07/2022
Processo nº 05856/2021

Ao Pregoeiro (a),

A empresa **ES LICITACOES REGIONAIS LTDA** inscrita no CNPJ nº **44.506.209/0001-05**, estabelecida na **Rua São Geraldo, 400 - Centro, Mantenópolis - ES, CEP: 29.770-000**, neste ato, representado por seu representante legal Sr. **William Siqueira dos Santos**, portador do CPF de nº **087.687.006-01**, CNH Nº **04792246560**, **DECLARA**, sob as penas da Lei, que até a presente data inexistem fatos impeditivos para sua habilitação no presente processo e que está ciente da obrigatoriedade de declarar ocorrências posteriores.

Por ser verdade, firmo a presente.

Mantenópolis, 10 de agosto de 2022.

ES LICITACOES REGIONAIS
LTDA:44506209000105

Assinado de forma digital por ES LICITACOES
REGIONAIS LTDA:44506209000105

ES LICITACOES REGIONAIS LTDA
44.506.209/0001-05

ES LICITACOES REGIONAIS LTDA
CNPJ: 44.506.209/0001-05
IE: 083.842.900
Tel. +55 27 3758-1791
contato@eslicitacoes.com.br
Rua São Geraldo 400, Centro Mautenópolis - ES 29.770-000

es licitações

485

e

**ANEXO VIII
DECLARAÇÃO**

Prefeitura Municipal de Sooretama
Rua Vitório Bobbio, nº 281, Centro – Sooretama -ES
Pregão Eletrônico nº 07/2022
Processo nº 05856/2021

Ao Pregoeiro (a),

A empresa **ES LICITACOES REGIONAIS LTDA** inscrita no CNPJ nº **44.506.209/0001-05**, estabelecida na **Rua São Geraldo, 400 - Centro, Mantenópolis - ES, CEP: 29.770-000**, neste ato, representado por seu representante legal Sr. **William Siqueira dos Santos**, portador do CPF de nº **087.687.006-01**, CNH Nº **04792246560**, **DECLARA**, que não possuímos, em nosso Quadro de Pessoal, empregados menores de 18 (dezoito) anos em trabalho noturno, perigoso ou insalubre e em qualquer trabalho, menores de 16 (dezesseis) anos, salvo na condição de aprendiz, a partir de 14 (quatorze) anos, em observância à Lei Federal nº 9854, de 27.10.99, que acrescentou o inciso V ao art. 27 da Lei Federal nº 8666/93.

Por ser verdade, firmo a presente.

Mantenópolis, 10 de agosto de 2022.

ES LICITACOES REGIONAIS
LTDA:44506209000105

Assinado de forma digital por ES LICITACOES
REGIONAIS LTDA:44506209000105

ES LICITACOES REGIONAIS LTDA

44.506.209/0001-05

ES LICITACOES REGIONAIS LTDA

CNPJ: 44.506.209/0001-05

I.E: 083.842.900

Tel. +55 27 3758-1791

contato@eslicitacoes.com.br

Rua São Geraldo 400, Centro Mantenópolis - ES 29.770-000

es licitações

486

b

**ANEXO IX
DECLARAÇÃO**

Prefeitura Municipal de Sooretama
Rua Vitório Bobbio, nº 281, Centro – Sooretama -ES
Pregão Eletrônico nº 07/2022
Processo nº 05856/2021

Ao Pregoeiro (a),

A empresa **ES LICITACOES REGIONAIS LTDA** inscrita no CNPJ nº **44.506.209/0001-05**, estabelecida na **Rua São Geraldo, 400 - Centro, Mantenópolis - ES, CEP: 29.770-000**, neste ato, representado por seu representante legal Sr. **William Siqueira dos Santos**, portador do CPF de nº **087.687.006-01**, CNH N° **04792246560**, **DECLARA**, para todos os fins de direito, especificamente para participação de licitação na modalidade de Pregão, que está sob o regime de ME/EPP, para efeito do disposto na LC 123/2006.

Por ser verdade, firmo a presente.
Mantenópolis, 10 de agosto de 2022.

ES LICITACOES REGIONAIS
LTDA:44506209000105

Assinado de forma digital por ES LICITACOES
REGIONAIS LTDA:44506209000105

ES LICITACOES REGIONAIS LTDA

44.506.209/0001-05

ES LICITACOES REGIONAIS LTDA
CNPJ: 44.506.209/0001-05
IE: 083.842.900
Tel: +55 27 3758-1791
contato@eslicitacoes.com.br
Rua São Geraldo 400, Centro Mantenópolis - ES 29.770-000

es licitações

487

6

ANEXO X
DECLARAÇÃO DE RESPONSABILIDADE

Prefeitura Municipal de Sooretama
Rua Vitório Bobbio, nº 281, Centro – Sooretama -ES
Pregão Eletrônico nº 07/2022
Processo nº 05856/2021

Ao Pregoeiro (a),

A empresa **ES LICITACOES REGIONAIS LTDA** inscrita no CNPJ nº **44.506.209/0001-05**, estabelecida na **Rua São Geraldo, 400 - Centro, Mantenópolis - ES**, CEP: **29.770-000**, neste ato, representado por seu representante legal Sr. **William Siqueira dos Santos**, portador do CPF de nº **087.687.006-01**, CNH Nº **04792246560**, **DECLARA**, para fins de atendimento ao que consta do edital do Pregão Eletrônico nº 07/2022, da Prefeitura Municipal de Sooretama - ES, que tomou amplo e total conhecimento do Edital e de todas as condições de participação nesta Licitação, e, se compromete a cumprir todos os termos do Edital, e a fornecer/executar material/serviços de qualidade, sob as penas da Lei.

Por ser verdade, firmo a presente.

Mantenópolis, 10 de agosto de 2022.

ES LICITACOES REGIONAIS
LTDA:44506209000105

Assinado de forma digital por ES
LICITACOES REGIONAIS
LTDA:44506209000105

ES LICITACOES REGIONAIS LTDA
44.506.209/0001-05

ES LICITACOES REGIONAIS LTDA
CNPJ: 44.506.209/0001-05
I.E: 083.042.900
Tel: +55 27 3758-1791
contato@eslicitacoes.com.br
Rua São Geraldo 400, Centro Mantenópolis - ES 29.770-000

es licitações

488 ←

**ANEXO XI
DECLARAÇÃO**

Prefeitura Municipal de Sooretama
Rua Vitério Bobbio, nº 281, Centro – Sooretama -ES
Pregão Eletrônico nº 07/2022
Processo nº 05856/2021

Ao Pregoeiro (a),

A empresa **ES LICITACOES REGIONAIS LTDA** inscrita no CNPJ nº **44.506.209/0001-05**, estabelecida na **Rua São Geraldo, 400 - Centro, Manténópolis - ES, CEP: 29.770-000**, neste ato, representado por seu representante legal Sr. **William Siqueira dos Santos**, portador do CPF de nº **087.687.006-01**, CNH Nº **04792246560**, **DECLARA**, sob as penas da lei, que na qualidade de proponente de procedimento licitatório sob a modalidade Pregão Eletrônico nº07/2022, instaurada pelo Município de Sooretama - ES, não integra nosso corpo social, nem nosso quadro funcional empregado público ou membro comissionado de órgão direto ou indireto da Administração Municipal.

Por ser verdade, firmo a presente.

Manténópolis, 10 de agosto de 2022.

ES LICITACOES REGIONAIS
LTDA:44506209000105

Assinado de forma digital por ES LICITACOES
REGIONAIS LTDA:44506209000105

ES LICITACOES REGIONAIS LTDA

44.506.209/0001-05

ES LICITACOES REGIONAIS LTDA
CNPJ: 44.506.209/0001-05
I.E: 083.842.900
Tell. +55 27 3758-1791
contato@eslicitacoes.com.br
Rua São Geraldo 400, Centro Manténópolis - ES 29.770-000

Autenticidade de documentos

489 e

DADOS DA CONSULTA

Protocolo:

2115/0028, 2135/0010

Data do Protocolo:

07/12/2021

Número de Registro:

32202854635

Arquivamento:

32202854635

Empresa:

ES LICITACOES REGIONAIS LTDA

Documento(s):

- Solicitação de Enquadramento
- Contrato

< Voltar

- Sobre o Portal
- Serviços
- Legislação
- Parceiros
- Fale Conosco
- Manuais
- Municípios implantados
- Consultar informações
- Notificações



(27) 3636-9300

Av. Nossa Sra. da Penha, 1433 - Santa Lucia, Vitória - ES-29056-243

gabinete@jucees.es.gov.br





REPÚBLICA FEDERATIVA DO BRASIL

CADASTRO NACIONAL DA PESSOA JURÍDICA

4.90

v

NÚMERO DE INSCRIÇÃO 44.506.209/0001-05 MATRIZ	COMPROVANTE DE INSCRIÇÃO E DE SITUAÇÃO CADASTRAL	DATA DE ABERTURA 07/12/2021
---	---	--------------------------------

NOME EMPRESARIAL ES LICITACOES REGIONAIS LTDA
--

TÍTULO DO ESTABELECIMENTO (NOME DE FANTASIA) ES LICITACOES	PORTE ME
---	-------------

CÓDIGO E DESCRIÇÃO DA ATIVIDADE ECONÔMICA PRINCIPAL 46.51-6-01 - Comércio atacadista de equipamentos de informática (Dispensada *)

CÓDIGO E DESCRIÇÃO DAS ATIVIDADES ECONÔMICAS SECUNDÁRIAS: 46.42-7-02 - Comércio atacadista de roupas e acessórios para uso profissional e de segurança do trabalho (Dispensada *) 46.45-1-01 - Comércio atacadista de instrumentos e materiais para uso médico, cirúrgico, hospitalar e de laboratórios 46.47-8-01 - Comércio atacadista de artigos de escritório e de papelaria (Dispensada *) 46.49-4-01 - Comércio atacadista de equipamentos elétricos de uso pessoal e doméstico (Dispensada *) 46.49-4-04 - Comércio atacadista de móveis e artigos de colchoaria (Dispensada *) 46.49-4-08 - Comércio atacadista de produtos de higiene, limpeza e conservação domiciliar 46.51-6-02 - Comércio atacadista de suprimentos para informática (Dispensada *) 46.52-4-00 - Comércio atacadista de componentes eletrônicos e equipamentos de telefonia e comunicação (Dispensada *) 46.64-8-00 - Comércio atacadista de máquinas, aparelhos e equipamentos para uso odonto-médico-hospitalar; partes e peças 46.65-6-00 - Comércio atacadista de máquinas e equipamentos para uso comercial; partes e peças (Dispensada *) 46.69-9-99 - Comércio atacadista de outras máquinas e equipamentos não especificados anteriormente; partes e peças (Dispensada *) 46.73-7-00 - Comércio atacadista de material elétrico (Dispensada *) 46.91-5-00 - Comércio atacadista de mercadorias em geral, com predominância de produtos alimentícios (Dispensada *) 47.42-3-00 - Comércio varejista de material elétrico (Dispensada *) 47.51-2-01 - Comércio varejista especializado de equipamentos e suprimentos de informática (Dispensada *) 47.51-2-02 - Recarga de cartuchos para equipamentos de informática (Dispensada *) 47.52-1-00 - Comércio varejista especializado de equipamentos de telefonia e comunicação (Dispensada *) 47.53-9-00 - Comércio varejista especializado de eletrodomésticos e equipamentos de áudio e vídeo (Dispensada *) 47.54-7-01 - Comércio varejista de móveis (Dispensada *) 47.57-1-00 - Comércio varejista especializado de peças e acessórios para aparelhos eletroeletrônicos para uso doméstico, exceto informática e comunicação (Dispensada *)
--

CÓDIGO E DESCRIÇÃO DA NATUREZA JURÍDICA 206-2 - Sociedade Empresária Limitada
--

GRADUADO SAO GERALDO	NÚMERO 400	COMPLEMENTO *****
-------------------------	---------------	----------------------

CEP 29.770-000	BAIRRO/DISTRITO CENTRO	MUNICÍPIO MANTENOPOLIS	UF ES
-------------------	---------------------------	---------------------------	----------

ENDEREÇO ELETRÔNICO CONTATO@ESLICITACOES.COM.BR	TELEFONE (27) 3758-1791
--	----------------------------

ENTE FEDERATIVO RESPONSÁVEL (EFR) *****
--

SITUAÇÃO CADASTRAL ATIVA	DATA DA SITUAÇÃO CADASTRAL 07/12/2021
-----------------------------	--

MOTIVO DE SITUAÇÃO CADASTRAL

SITUAÇÃO ESPECIAL *****	DATA DA SITUAÇÃO ESPECIAL *****
----------------------------	------------------------------------



REPÚBLICA FEDERATIVA DO BRASIL

CADASTRO NACIONAL DA PESSOA JURÍDICA

NÚMERO DE INSCRIÇÃO
44.506.209/0001-05
MATRIZ

COMPROVANTE DE INSCRIÇÃO E DE SITUAÇÃO
CADASTRAL

DATA DE ABERTURA
07/12/2021

NOME EMPRESARIAL

ES LICITACOES REGIONAIS LTDA

CÓDIGO E DESCRIÇÃO DAS ATIVIDADES ECONÔMICAS SECUNDÁRIAS

47.61-0-03 - Comércio varejista de artigos de papelaria (Dispensada *)
47.63-6-02 - Comércio varejista de artigos esportivos (Dispensada *)
47.73-3-00 - Comércio varejista de artigos médicos e ortopédicos (Dispensada *)
47.89-0-07 - Comércio varejista de equipamentos para escritório (Dispensada *)
95.11-8-00 - Reparação e manutenção de computadores e de equipamentos periféricos (Dispensada *)
95.12-6-00 - Reparação e manutenção de equipamentos de comunicação (Dispensada *)

CÓDIGO E DESCRIÇÃO DA NATUREZA JURÍDICA

206-2 - Sociedade Empresária Limitada

LOGRADOURO

R SAO GERALDO

NÚMERO

400

COMPLEMENTO

CEP

29.770-000

BAIRRO/DISTRITO

CENTRO

MUNICÍPIO

MANTENOPOLIS

UF

ES

ENDEREÇO ELETRÔNICO

CONTATO@ESLICITACOES.COM.BR

TELEFONE

(27) 3758-1791

ENTE FEDERATIVO RESPONSÁVEL (EFR)

SITUAÇÃO CADASTRAL

ATIVA

DATA DA SITUAÇÃO CADASTRAL

07/12/2021

MOTIVO DE SITUAÇÃO CADASTRAL

SITUAÇÃO ESPECIAL

DATA DA SITUAÇÃO ESPECIAL

(*) A dispensa de alvarás e licenças é direito do empreendedor que atende aos requisitos constantes na Resolução CGSIM nº 51, de 11 de junho de 2019, ou da legislação própria encaminhada ao CGSIM pelos entes federativos, não tendo a Receita Federal qualquer responsabilidade quanto às atividades dispensadas.

Aprovado pela Instrução Normativa RFB nº 1.863, de 27 de dezembro de 2018.

Emitido no dia 31/08/2022 às 14:10:36 (data e hora de Brasília).

Página: 2/2

Confirmação da Autenticidade de Certidões

Resultado da Confirmação de Autenticidade de Certidão

CNPJ: 44.506.209/0001-05

Código de Controle: 0F4C.83B3.3BFB.8BB0

Data da Emissão: 23/03/2022

Hora da Emissão: 07:34:21

Tipo Certidão: Negativa

Certidão Negativa emitida em 23/03/2022, com validade até 19/09/2022.

[Página Anterior \(/Servicos/certidaointernet/Pj/Autenticidade/Voltar\)](#)

[Nova consulta \(/Servicos/certidaointernet/Pj/Autenticidade/Confirmar\)](#)

492 e

Situação de Regularidade do Empregador

A EMPRESA abaixo identificada está REGULAR perante o FGTS:

Inscrição: 44.506.209/0001-05

Razão social: ES LICITACOES REGIONAIS LTDA

Nome fantasia: ES LICITACOES

Resultado da consulta em 31/08/2022 14:12:28

Obtenha o Certificado de Regularidade do FGTS - CRF

Consulte o Histórico do Empregador

Voltar

O uso destas informações para os fins previstos em lei deve ser precedido de verificação de autenticidade no site da Caixa: www.caixa.gov.br

493 W

Dúvidas mais Frequentes | Início | V -

Histórico do Empregador

O Histórico do Empregador apresenta os registros dos CRF concedidos nos últimos 24 meses, conforme Manual de Orientações Regularidade do Empregador.

Inscrição: 44.506.209/0001-05

Razão social: ES LICITACOES REGIONAIS LTDA

Nome fantasia: ES LICITACOES

Data de Emissão/Leitura	Data de Validade	Número do CRF
28/08/2022	28/08/2022 a 26/09/2022	2022082802373132962269
08/2022	09/08/2022 a 07/09/2022	2022080902501020220582
21/07/2022	21/07/2022 a 19/08/2022	2022072102354144167651
02/07/2022	02/07/2022 a 31/07/2022	2022070202152343578952
13/06/2022	13/06/2022 a 12/07/2022	2022061302160750646804
25/05/2022	25/05/2022 a 23/06/2022	2022052502274007648142
06/05/2022	06/05/2022 a 04/06/2022	2022050602304101097867
17/04/2022	17/04/2022 a 16/05/2022	2022041701543934564402
29/03/2022	29/03/2022 a 27/04/2022	2022032902012542559565
10/03/2022	10/03/2022 a 08/04/2022	2022031001592152995580
19/02/2022	19/02/2022 a 20/03/2022	2022021902033656144826
31/01/2022	31/01/2022 a 01/03/2022	2022013107494926517173
01/01/2022	01/01/2022 a 30/01/2022	2022010102101619957473
13/12/2021	13/12/2021 a 11/01/2022	2021121310211561642521

Resultado da consulta em 31/08/2022 14:12:28

[Voltar](#)



PODER JUDICIÁRIO
JUSTIÇA DO TRABALHO

CERTIDÃO NEGATIVA DE DÉBITOS TRABALHISTAS

Nome: ES LICITACOES REGIONAIS LTDA (MATRIZ E FILIAIS)

CNPJ: 44.506.209/0001-05

Certidão n°: 18757821/2022

Expedição: 13/06/2022, às 10:24:08

Validade: 10/12/2022 - 180 (cento e oitenta) dias, contados da data de sua expedição.

Certifica-se que **ES LICITACOES REGIONAIS LTDA (MATRIZ E FILIAIS)**, inscrito(a) no CNPJ sob o n° **44.506.209/0001-05**, **NÃO CONSTA** como inadimplente no Banco Nacional de Devedores Trabalhistas.

Certidão emitida com base nos arts. 642-A e 883-A da Consolidação das Leis do Trabalho, acrescentados pelas Leis ns.º 12.440/2011 e 13.467/2017, e no Ato 01/2022 da CGJT, de 21 de janeiro de 2022.

Os dados constantes desta Certidão são de responsabilidade dos Tribunais do Trabalho.

No caso de pessoa jurídica, a Certidão atesta a empresa em relação a todos os seus estabelecimentos, agências ou filiais.

A aceitação desta certidão condiciona-se à verificação de sua autenticidade no portal do Tribunal Superior do Trabalho na Internet (<http://www.tst.jus.br>).

Certidão emitida gratuitamente.

INFORMAÇÃO IMPORTANTE

Do Banco Nacional de Devedores Trabalhistas constam os dados necessários à identificação das pessoas naturais e jurídicas inadimplentes perante a Justiça do Trabalho quanto às obrigações estabelecidas em sentença condenatória transitada em julgado ou em acordos judiciais trabalhistas, inclusive no concernente aos recolhimentos previdenciários, a honorários, a custas, a emolumentos ou a recolhimentos determinados em lei; ou decorrentes de execução de acordos firmados perante o Ministério Público do Trabalho, Comissão de Conciliação Prévia ou demais títulos que, por disposição legal, contiver força executiva.



SINTEGRA/ICMS

Consulta Pública ao Cadastro

Estado do Espírito Santo



Cadastro atualizado até: 31/08/2022

IDENTIFICAÇÃO - PESSOA JURÍDICA

CNPJ: 44.506.209/0001-05 **Inscrição Estadual:** 083.842.90-0
Razão Social : ES LICITACOES REGIONAIS LTDA

ENDEREÇO

Logradouro: RUA SAO GERALDO
Número: 400 **Complemento:**
Bairro: CENTRO
Município: MANTENOPOLIS **UF:** ES
CEP: 29770000 **Telefone:** (27) 37581791

INFORMAÇÕES COMPLEMENTARES

COMERCIO ATACADISTA DE EQUIPAMENTOS DE INFORMATICA
COM. ATAC. MAQUINAS, APAR./EQUIP P/USO ODONTO-MEDICO-
HOSPIT PATES E PECAS

COMERCIO ATAC ROUPAS ACESSORIOS P/USO
PROFISSIONAL/SEGURANCA TRABALHO

COM ATACADINSTRU/MAT P/USO MEDICO, CIRURGICO,
HOSPITALAR E DE LABORATO

COMERCIO ATACADISTA DE ARTIGOS DE ESCRITORIO E DE
PAPELARIA.

Atividade Econômica: COMERCIO ATACADISTA DE EQUIPAMENTOS ELETRICOS DE
USO PESSOAL E DOMESTI

COMERCIO ATACADISTA DE MOVEIS E ARTIGOS DE
COLCHOARIA

COMERCIO ATACADISTA PRODUTOS HIGIENE, LIMPEZA E
CONSERVACAO DOMICILIAR.

COMERCIO ATACADISTA DE SUPRIMENTOS PARA
INFORMATICA

COM ATACAD DE COMPONENTES ELETRONICOS E EQUIP DE
TELEFONIA E COMUNICA

Data de Início de Atividade: 07/12/2021

Situação Cadastral Vigente: HABILITADO

Data desta Situação Cadastral: 07/12/2021

Regime de Apuração: SIMPLES NACIONAL

A Inscrição Estadual (IE) com situação cadastral vigente **HABILITADO** indica que a empresa está **APTA** a realizar operações como contribuinte do ICMS.

Já a IE com situação cadastral **NÃO HABILITADA** indica que a empresa **NÃO** está **APTA** a realizar operações como contribuinte do ICMS, caso mantenha entre as suas atividades pelo menos um CNAE cuja inscrição estadual seja obrigatória. Caso a empresa não pertença a um CNAE cuja inscrição seja obrigatória e o CNPJ esteja ATIVO (consultar o site da Receita Federal do Brasil - <http://www.receita.fazenda.gov.br>), a empresa poderá ser destinatária de mercadorias, bens e serviços **como CONSUMIDOR FINAL**. Neste caso, o número da Inscrição Estadual NÃO deverá constar em documentos que acobertem operações tributáveis pelo ICMS.

496 W

ESTADO DO ESPÍRITO SANTO
SECRETARIA DE ESTADO DA FAZENDA

Certificado Número:	202203050899
CPF:	44.916.204/0001-03
Data de Emissão:	08/04/2022
Vigência Até:	11/09/2022
Autenticação Eletrônica:	001172055DC00012E
Data de Validação:	01/09/2022

Fiscal

497 K

Confirmação da Autenticidade do Documento

Consulta realizada em 31/08/2022 às 14:20 horas



PODER JUDICIÁRIO

TRIBUNAL DE JUSTIÇA DO ESTADO DO ESPÍRITO SANTO

R. Des. Homero Mafra, 60 Enseada do Suá, Vitória - ES | CEP: 29.050-275 | Tel: (27) 3334-2000.

CERTIDÃO NEGATIVA DE PRIMEIRA INSTÂNCIA NATUREZA DE RECUPERAÇÃO JUDICIAL E EXTRAJUDICIAL (FALÊNCIA E CONCORDATA)

Dados da Certidão

Razão Social: ES LICITACOES REGIONAIS LTDA

CNPJ: 44.506.209/0001-05

Data de Expedição: 25/07/2022 14:30:39

Validade: 30 DIAS

Nº da Certidão: * 2020706256 *

-- ENDEREÇO --

Município: MANTENOPOLIS

Bairro: CENTRO

Logradouro: RUA SAO GERALDO

Número: 400

Complemento: - NÃO INFORMADO -

CEP: 29.770-000

-- CONTATO --

Email: ADM@ESLICITACOES.COM.BR

Telefone Fixo: (27) 3758-1791

Telefone Celular: - NÃO INFORMADO -

CERTIFICA que, consultando a base de dados do Sistema de Gerenciamento de Processos do Poder Judiciário do Estado do Espírito Santo (E-Jud, SIEP, PROJUDI e PJe) até a presente data e hora, **NADA CONSTA** contra o solicitante.

Observações

- Certidão expedida gratuitamente através da Internet;
- Os dados do(a) solicitante acima informados são de sua responsabilidade, devendo a titularidade ser conferida pelo interessado e/ou destinatário;
- O prazo de validade desta certidão é de 30 (trinta) dias, contados da data da expedição, conforme disposto no art. 467 do Código de Normas da Corregedoria Geral da Justiça. Após essa data será necessária a emissão de uma nova certidão;
- A autenticidade desta certidão poderá ser confirmada na página do Tribunal de Justiça do Estado do Espírito Santo - www.tjes.jus.br -, utilizando o número da certidão acima identificado;
- Em relação as comarcas da entrância especial (Vitória/Vila Velha/Cariacica/Serra/Miana), as ações de: execução fiscal estadual, falência e recuperação judicial, e auditoria militar, tramitam, apenas, no juízo de Vitória;
- As ações de natureza cível abrangem inclusive aquelas que tramitam nas varas de Órfãos e Sucessões (Tutela, Curatela, Interdição,...), Juizado Especial Cível, Juizado Especial da Fazenda Pública, Execução Fiscal e Execução Patrimonial (observado o item e);
- As ações de natureza criminal abrangem, dentre outras: as de auditoria militar e de juizados especiais criminais;
- As matérias atinentes as varas de família e infância e juventude são objeto de certidão específica;
- A base de dados do sistema de gerenciamento processual (1ª INSTÂNCIA: eJUD, SIEP, PROJUDI, PJe-1G; 2ª INSTÂNCIA: Sistema de Segunda Instância, PJe-2G) contém o registro de todos os processos distribuídos no Judiciário do Estado do Espírito Santo, com exceção do SEEU;
- A certidão negativa referente ao Sistema Eletrônico de Execução Unificado - SEEU deverá ser requerida ao Cartório do Ofício de Distribuidor da Comarca, conforme Ato Normativo Conjunto nº. 009/2021.

**PREFEITURA MUNICIPAL DE SOORETAMA**RUA VITORIO BOBBIO, 281 - CENTRO - SOORETAMA - ES - CEP. 29927-000
CNPJ: 01.612.155/0001-41 TEL: (27) 3273-1282 FAX: (27) 3273-1282
SITE: WWW.SOORETAMA.ES.GOV.BR

Licitação	Pregão Eletrônico Nº 007/2022 - Processo 05856/2022
Responsável	Kaline Rodrigues Pereira
Data	29/08/2022
Tipo	ATA - ID CIDADES: 2022.070E0700001.01.0021

**ATA Nº. 004 - PREGÃO ELETRÔNICO Nº. 007/2022**

Às treze horas (15h) do dia 31/08/2022, reuniram-se na sala de reuniões da Prefeitura Municipal de Sooretama-ES, a senhora Pregoeira Oficial deste Órgão e os demais membros da Equipe de Apoio, nomeados através do Decreto nº 01148, de 11/08/2022, em atendimento às disposições contidas na Lei 10.520 do ano de 2.002, e complementares da Lei Federal 8.666/1993 e suas alterações, para realizar os procedimentos relativos a definição de classificação das propostas dos licitantes.

A licitação em questão é o **PREGÃO ELETRÔNICO Nº. 007/2022** que objetiva a contratação de empresa especializada no fornecimento de eletrodomésticos para atender as necessidades da secretaria requisitante e das unidades escolares da rede de ensino municipal, com entregas parceladas, conforme condições, quantidades e exigências contidas neste Edital e seus ANEXOS.

Considerando que as propostas dos vencedores e suas respectivas habilitações já foram analisadas anteriormente, conforme fl. 380/383 dos autos restou a seguinte situação geral:

CLASSIFICAÇÃO DAS PROPOSTAS E HABILITAÇÃO APÓS SESSÃO DO DIA 15/08/2022:

Item / Lote	VENCEDOR FINAL	Status Final
01, 06 e 08	NEW WIND COMERCIO E SERVIÇOS LTDA	Proposta não aceita
02	RFL COMERCIAL LTDA	Desclassificado na habilitação
03	WHITE BOARD IMPORT COMERCIO E SERVIÇOS LTDA	Desclassificado na habilitação
04, 09 e 12	OFFICE MAIS MOVEIS PARA ESCRITORIO EIRELI	Proposta e habilitação aceita
05, 07 e 10	DANFESSI MÓVEIS CORPORATIVOS E ESCOLARES LTDA - ME	Proposta não aceita
11	MAQFORT MAQUINAS E EQUIPAMENTOS EIRELI	Proposta e habilitação aceita

CLASSIFICAÇÃO DAS PROPOSTAS DO DIA 17/08/2022 (REMANESCENTES):

ITEM / LOTE	EMPRESA REMANESCENTE CONVOCADA	STATUS FINAL APÓS CONVOCAÇÃO
01	MAQFORT MAQUINAS E EQUIPAMENTOS EIRELI	Não enviou proposta (item 7.25.2)
02	JM SONORIZAÇÃO E EVENTOS LTDA ME	Não enviou proposta (item 7.25.2)
03	OFFICE MAIS MOVEIS PARA ESCRITORIO EIRELI	Proposta aceita
05	NEW WIND COMERCIO E SERVIÇOS LTDA	Não enviou proposta (item 7.25.2)
06	CONVOCADOS ESTIVERAM ACIMA DO ESTIMADO	Fracassado
07	H. MARTINS COMÉRCIO E SERVIÇOS LTDA	Proposta aceita
08	CONVOCADOS ESTIVERAM ACIMA DO ESTIMADO	Fracassado
10	OMEGA COMERCIAL DE EQUIPAMENTOS EIRELI	Proposta aceita

ASSIM, nessa sessão, descrevemos o ocorrido para o licitante remanescente do item/lote 02, sendo que, depois de solicitada a proposta do remanescente, conforme item 7.25.2 do Edital ficou constatado o que segue nessa fase de PROPOSTA:

CLASSIFICAÇÃO DAS PROPOSTAS DO DIA 31/08/2022 (REMANESCENTES):

ITEM / LOTE	EMPRESA REMANESCENTE CONVOCADA	STATUS FINAL APÓS CONVOCAÇÃO
02	ES LICITAÇÕES REGIONAIS LTDA	Proposta aceita

ASSIM, nessa sessão, descrevemos o ocorrido para o licitante remanescente do item/lote 02, sendo que, depois de solicitada a proposta do remanescente, conforme item 7.25.2 do Edital ficou constatado o que segue nessa fase de PROPOSTA:

Ato seguinte iniciou-se a análise e verificação das autenticidades e os Documentos de Habilitação das empresas remanescentes que por hora seriam parcialmente vencedoras.

**PREFEITURA MUNICIPAL DE SOORETAMA**RUA VITORIO BOBBIO, 281 - CENTRO - SOORETAMA - ES - CEP: 29927-000
CNPJ: 01.612.155/0001-41 TEL: (27) 3273-1282 FAX: (27) 3273-1282
SITE: WWW.SOORETAMA.ES.GOV.BR

Licitação	Pregão Eletrônico Nº 007/2022 – Processo 05856/2022
Responsável	Kaline Rodrigues Pereira
Data	29/08/2022
Tipo	ATA - ID CIDADES: 2022.070E0700001.01.0021

499 4
N

Depois de analisada a documentação e obtidas as autenticidades necessárias, **fica declarada como VENCEDORA e HABILITADA** à empresa abaixo nesse certame:

- a) Empresa ES LICITACOES REGIONAIS LTDA, inscrita sob o CNPJ nº. 44.506.209/0001-05, **HABILITADA** no lote 02 por cumprir o Edital.

Por fim, o resumo geral dessa licitação para o quadro de vencedores é conforme abaixo, após transcorrer com as convocações dos remanescentes (ATAS Nºs. 01, 02 e 03), bem como que, após analisarmos as respectivas propostas, ficam **DECLARADAS COMO VENCEDORES** deste certame:

ITENS/LOTES	EMPRESA VENCEDORA	RESULTADO FINAL
02: -----R\$ 481,50	ES LICITAÇÕES REGIONAIS	HABILITADA
03: -----R\$ 646,46 04: -----R\$ 144,40 05: -----R\$ 2.056,44 09: -----R\$ 184,93 12: -----R\$ 730,73	OFFICE MAIS MOVEIS PARA ESCRITORIO EIRELI	HABILITADA
07: -----R\$ 2.225,25	H MARTINS COMERCIO E SERVIÇOS LTDA	HABILITADA
10: -----R\$ 2.889,42	OMEGA COMERCIAL DE EQUIPAMENTOS EIRELI	HABILITADA
11: -----R\$ 2.105,26	MAQUIFORT MAQUINAS E EQUIPAMENTOS EIRELI	HABILITADA
01 06 08	FRACASSADOS	

O presente quadro visa ratificar as sessões anteriores, explicitando detalhadamente os respectivos "arrematantes por lote, com seus preços unitários vencidos".

Assim, por meio da presente sendo anexa a BLL (plataforma de licitação) serão COMUNICADOS os licitantes de que, **a sessão será reaberta publicamente aos 05/09/2022, às 10h, para procedimentos de praxe.**

Registramos aqui, que a reabertura da sessão será comunicada a todos os participantes via CHAT (Plataforma BLL).

Por fim, a presente decisão deve ser divulgada na PLATAFORMA BLL para amplo conhecimento, face ao aqui decidido nessa ATA.

CLAUDIO LINO MARES
Sub-pregoeira Oficial

KALINE RODRIGUES PEREIRA
Pregoeira Oficial

SANDRA LUSIA PEGNOR VELO CASAGRANDE
Membro da Equipe de Pregão

DANIELA FERNANDES
Membro da Equipe de Pregão

Assunto: **PREGÃO ELETRÔNICO Nº. 007/2022 -
PREFEITURA MUNICIPAL DE SOORETAMA**

De <licitacao@sooretama.es.gov.br>
<jmlinharesestrutura@gmail.com>,
<andreiamaqfort@hotmail.com>,
<new.windcomercio@gmail.com>,
Para: <licitacao@eslicitacoes.com.br>,
<rfdistribuidora@bol.com.br>, <advanced@sieg-ad.com.br>,
<atendimento@gfxcomercio.com.br>,
<officemaislicitacao@gmail.com>, <distribrinq@outlook.com>,
<criarte.industria@yahoo.com.br> 6 mais...

Data 02/09/2022 09:17

web

500	<i>u</i>
Nº	Rúbrica

Bom dia.

Conforme informado através do chat na Plataforma BLL e Ata 004 anexada á mesma. Comunicamos que aos 05/09/2022, às 10h, REABRIREMOS a sessão para procedimentos de praxe.

GENTILEZA ACUSAR RECEBIMENTO

Att.;

Se possível, atestar o recebimento desse e-mail.

1. **Secretaria Municipal de Suprimentos e Gestão de Contratos**
2. **Prefeitura de Sooretama-ES**
3. **[27] 3273.1282 | Ramais 278 e 279**

**PREFEITURA MUNICIPAL DE SOORETAMA**

RLA VITÓRIO BOBBIO, 381 - CENTRO - SOORETAMA - ES - CEP: 29927-000
 CNPJ: 01.612.185/0001-41 TEL: (27) 3273-1282 FAX: (27) 3273-1282
 SITE: WWW.SOORETAMA.ES.GOV.BR

Licitação	Pregão Eletrônico Nº 007/2022 – Processo 05856/2022
Responsável	Kaline Rodrigues Pereira
Data	29/08/2022
Tipo	ATA - ID CIDADES: 2022.070E0700001.01.0021

502	K
Nº	Rúbrica

ATA Nº. 004 - PREGÃO ELETRÔNICO Nº. 007/2022

Às 11 horas (15h) do dia 16/09/2022, reuniram-se na sala de reuniões da Prefeitura Municipal de Sooretama-ES, a senhora Pregoeira Oficial deste Órgão e os demais membros da Equipe de Apoio, nomeados através do Decreto nº 01148, de 11/08/2022, em atendimento às disposições contidas na Lei 10.520 do ano de 2.002, e complementares da Lei Federal 8.666/1993 e suas alterações, para expedir o resultado final da licitação em questão. Sendo o objeto a contratação de empresa especializada no fornecimento de eletrodomésticos para atender as necessidades da secretaria requisitante e das unidades escolares da rede de ensino municipal, com entregas parceladas, conforme condições, quantidades e exigências contidas neste Edital e seus ANEXOS.

Por fim, o resumo geral dessa licitação para o quadro de vencedores é conforme abaixo, após transcorrer com os procedimentos descritos nas atas anteriores, ficam **DECLARADAS COMO VENCEDORES** deste certame:

ITENS/LOTES	EMPRESA VENCEDORA	RESULTADO FINAL
02:-----R\$ 481,50	ES LICITAÇÕES REGIONAIS	HABILITADA
03:-----R\$ 520,00	WHITE BOARD IMPORT COMERCIO E SERVIÇOS LTDA	HABILITADA
04:-----RS 144,40 05:-----R\$ 2.056,44 09:-----R\$ 184,93 12:-----R\$ 730,73	OFFICE MAIS MOVEIS PARA ESCRITORIO EIRELI	HABILITADA
07:-----R\$ 2.225,25	H MARTINS COMERCIO E SERVIÇOS LTDA	HABILITADA
10:-----R\$ 2.889,42	OMEGA COMERCIAL DE EQUIPAMENTOS EIRELI	HABILITADA
11:-----R\$ 2.105,26	MAQUIFORT MAQUINAS E EQUIPAMENTOS EIRELI	HABILITADA
01 06 08	FRACASSADOS	

O presente quadro visa ratificar as sessões anteriores, explicitando detalhadamente os respectivos arrematantes por lote, com seus preços unitários vencidos".

Nada mais havendo, lavramos a presente ata.

CLAUDIO LINO MARES
 Sub-pregoeiro Oficial

KALINE RODRIGUES PEREIRA
 Pregoeira Oficial

DANIELA FERNANDES
 Membro da Equipe de Pregão

SANDRA LÚCIA PIGNOR VELO CASAGRANDE
 Membro da Equipe de Pregão



503	
Nº	Rubrica

MUNICIPIO DE SOORETAMA
SOORETAMA-ES

VENCEDORES DO PROCESSO - ADJUDICAÇÃO

PREGÃO ELETRÔNICO Nº 007/2022
Processo Administrativo Nº 05856/2021
Tipo: AQUISIÇÃO
PREGOEIRO: KALINE RODRIGUES PEREIRA
Data de Publicação: 26/07/2022 15:36:44

TOTAL DO PROCESSO: **248.283,98**

ES LICITACOES REGIONAIS LTDA **44.506.209/0001-05** **12.037,50**

LOTE 2 Quant.: 1 Num: 011 12.037,50 **Total: 12.037,50**

Item: 2 Unidade: UN Marca: STALO Modelo: 9389

Descrição: QUADRO LOUSA BRANCA 200 X 120 CM QUADRO LOUSA BRANCA FÓRMICA MOLDURA ALUMÍNIO 200 X 120 CM - Quadro branco lousa fórmica profissional, fundo em mdf, moldura em alumínio com 2 cm de espessura e suporte para apagador. Alta durabilidade. Não manchar.

Quantidade: 5 **Valor Unit.: 481,50** Total Item: 2.407,50

Item: 13 Unidade: UN Marca: STALO Modelo: 9389

Descrição: QUADRO LOUSA BRANCA 200 X 120 CM QUADRO LOUSA BRANCA FÓRMICA MOLDURA ALUMÍNIO 200 X 120 CM - Quadro branco lousa fórmica profissional, fundo em mdf, moldura em alumínio com 2 cm de espessura e suporte para apagador. Alta durabilidade. Não manchar.

Quantidade: 5 **Valor Unit.: 481,50** Total Item: 2.407,50

Item: 24 Unidade: UN Marca: STALO Modelo: 9389

Descrição: QUADRO LOUSA BRANCA 200 X 120 CM QUADRO LOUSA BRANCA FÓRMICA MOLDURA ALUMÍNIO 200 X 120 CM - Quadro branco lousa fórmica profissional, fundo em mdf, moldura em alumínio com 2 cm de espessura e suporte para apagador. Alta durabilidade. Não manchar.

Quantidade: 5 **Valor Unit.: 481,50** Total Item: 2.407,50

Item: 34 Unidade: UN Marca: STALO Modelo: 9389

Descrição: QUADRO LOUSA BRANCA 200 X 120 CM QUADRO LOUSA BRANCA FÓRMICA MOLDURA ALUMÍNIO 200 X 120 CM - Quadro branco lousa fórmica profissional, fundo em mdf, moldura em alumínio com 2 cm de espessura e suporte para apagador. Alta durabilidade. Não manchar.

Quantidade: 5 **Valor Unit.: 481,50** Total Item: 2.407,50

Item: 45 Unidade: UN Marca: STALO Modelo: 9389

Descrição: QUADRO LOUSA BRANCA 200 X 120 CM QUADRO LOUSA BRANCA FÓRMICA MOLDURA ALUMÍNIO 200 X 120 CM - Quadro branco lousa fórmica profissional, fundo em mdf, moldura em alumínio com 2 cm de espessura e suporte para apagador. Alta durabilidade. Não manchar.

Quantidade: 5 **Valor Unit.: 481,50** Total Item: 2.407,50

WHITE BOARD IMPORT COMERCIO E SERVIÇOS LTDA **43.838.684/0001-08** **28.600,00**

LOTE 3 Quant.: 1 Num: 018 28.600,00 **Total: 28.600,00**

Item: 3 Unidade: UN Marca: STALO Modelo: STALO

Descrição: QUADRO LOUSA BRANCA 300 X 120 CM QUADRO LOUSA BRANCA FÓRMICA MOLDURA ALUMÍNIO 300 X 120 CM - Quadro branco lousa fórmica profissional, fundo em mdf, moldura em alumínio com 2 cm de espessura e suporte para apagador. Alta durabilidade. Não manchar.

Quantidade: 11 **Valor Unit.: 520,00** Total Item: 5.720,00

Item: 14 Unidade: UN Marca: STALO Modelo: STALO



504	10
Nº	Rúbrica

**MUNICIPIO DE SOORETAMA
SOORETAMA-ES**

Descrição: QUADRO LOUSA BRANCA 300 X 120 CM QUADRO LOUSA BRANCA FÓRMICA MOLDURA ALUMÍNIO 300 X 120 CM - Quadro branco lousa fôrmica profissional, fundo em mdf, moldura em alumínio com 2 cm de espessura e suporte para apagador. Alta durabilidade. Não manchar.

Quantidade: 11 **Valor Unit.: 520,00** Total Item: 5.720,00

Item: 25 Unidade: UN Marca: STALO Modelo: STALO

Descrição: QUADRO LOUSA BRANCA 300 X 120 CM QUADRO LOUSA BRANCA FÓRMICA MOLDURA ALUMÍNIO 300 X 120 CM - Quadro branco lousa fôrmica profissional, fundo em mdf, moldura em alumínio com 2 cm de espessura e suporte para apagador. Alta durabilidade. Não manchar.

Quantidade: 11 **Valor Unit.: 520,00** Total Item: 5.720,00

Item: 35 Unidade: UN Marca: STALO Modelo: STALO

Descrição: QUADRO LOUSA BRANCA 300 X 120 CM QUADRO LOUSA BRANCA FÓRMICA MOLDURA ALUMÍNIO 300 X 120 CM - Quadro branco lousa fôrmica profissional, fundo em mdf, moldura em alumínio com 2 cm de espessura e suporte para apagador. Alta durabilidade. Não manchar.

Quantidade: 11 **Valor Unit.: 520,00** Total Item: 5.720,00

Item: 46 Unidade: UN Marca: STALO Modelo: STALO

Descrição: QUADRO LOUSA BRANCA 300 X 120 CM QUADRO LOUSA BRANCA FÓRMICA MOLDURA ALUMÍNIO 300 X 120 CM - Quadro branco lousa fôrmica profissional, fundo em mdf, moldura em alumínio com 2 cm de espessura e suporte para apagador. Alta durabilidade. Não manchar.

Quantidade: 11 **Valor Unit.: 520,00** Total Item: 5.720,00

OFFICE MAIS MOVEIS PARA ESCRITORIO EIRELI 32.787.176/0001-21 70.467,81

LOTE 4 Quant.: 1 Num: 010 36.966,40 Total: 36.966,40

Item: 4 Unidade: UN Marca: VENTISOL Modelo: WINA

Descrição: VENTILADOR DE TETO VENTILADOR DE TETO - Ventilador de Teto com 3 Pás, Acompanhar chave de controle de velocidade, reversão e iluminação; Tipo 3 pás em plástico com garras embutidas na cor branca. Maior aerodinâmica proporcionando maior ventilação; Lustre injetado; Base em plástico; Bivolt; Garantia: 12 meses

Quantidade: 51 **Valor Unit.: 144,40** Total Item: 7.364,40

Item: 15 Unidade: UN Marca: VENTISOL Modelo: WINA

Descrição: VENTILADOR DE TETO VENTILADOR DE TETO - Ventilador de Teto com 3 Pás; Acompanhar chave de controle de velocidade, reversão e iluminação; Tipo 3 pás em plástico com garras embutidas na cor branca. Maior aerodinâmica proporcionando maior ventilação; Lustre injetado; Base em plástico; Bivolt; Garantia: 12 meses

Quantidade: 51 **Valor Unit.: 144,40** Total Item: 7.364,40

Item: 26 Unidade: UN Marca: VENTISOL Modelo: WINA

Descrição: VENTILADOR DE TETO VENTILADOR DE TETO - Ventilador de Teto com 3 Pás; Acompanhar chave de controle de velocidade, reversão e iluminação; Tipo 3 pás em plástico com garras embutidas na cor branca. Maior aerodinâmica proporcionando maior ventilação; Lustre injetado; Base em plástico; Bivolt; Garantia: 12 meses

Quantidade: 51 **Valor Unit.: 144,40** Total Item: 7.364,40

Item: 36 Unidade: UN Marca: VENTISOL Modelo: WINA

Descrição: VENTILADOR DE TETO VENTILADOR DE TETO - Ventilador de Teto com 3 Pás; Acompanhar chave de controle de velocidade, reversão e iluminação; Tipo 3 pás em plástico com garras embutidas na cor branca. Maior aerodinâmica proporcionando maior ventilação; Lustre injetado; Base em plástico; Bivolt; Garantia: 12 meses

Quantidade: 51 **Valor Unit.: 144,40** Total item: 7.364,40

Item: 47 Unidade: UN Marca: VENTISOL Modelo: WINA

Descrição: VENTILADOR DE TETO VENTILADOR DE TETO - Ventilador de Teto com 3 Pás; Acompanhar chave de controle de velocidade, reversão e iluminação; Tipo 3 pás em plástico com garras embutidas na cor branca. Maior aerodinâmica proporcionando maior ventilação; Lustre injetado; Base em plástico; Bivolt; Garantia: 12 meses



505	6
Nº	Rúbrica

MUNICÍPIO DE SOORETAMA
SOORETAMA-ES

Quantidade: 52 Valor Unit.: 144,40 Total Item: 7.508,80

LOTE 5 Quant.: 1 Num: 022 18.507,96 Total: 18.507,96

Item: 5 Unidade: UN Marca: TRON Modelo: 51.09.0119

Descrição: FOGAO INDUSTRIAL FOGÃO INDUSTRIAL 06 BOCAS - baixa Pressão Stand 30X30 Aço c/ Forno Grande; seus queimadores no modelo simples, grelha em aço carbono e queimadores em ferro fundido, sendo a grelha 30 x 30 centímetros; ser resistentes e suportar altas temperaturas; Bandeja coletora de resíduos é galvanizada; Dimensões internas do forno: Altura: 30 cm Largura: 50 cm Profundidade: 60 cm Dimensões externas do forno: Altura: 47 cm Largura: 60 cm Profundidade: 66 cm Bandeja (cada): Largura: 27 cm Profundidade: 69 cm; Saída de gás: GLP 13 kg Tipo: Fogão Industrial; Acendimento: Manual; Queimadores: 06 queimadores; Trempes: Ferro Fundido (300 x 300mm); Espalha Chama: Ferro Fundido; Cor: Preta.Garantia: 12 meses

Quantidade: 1 Valor Unit.: 2.056,44 Total Item: 2.056,44

Item: 16 Unidade: UN Marca: TRON Modelo: 51.09.0119

Descrição: FOGAO INDUSTRIAL FOGÃO INDUSTRIAL 06 BOCAS - baixa Pressão Stand 30X30 Aço c/ Forno Grande; seus queimadores no modelo simples, grelha em aço carbono e queimadores em ferro fundido, sendo a grelha 30 x 30 centímetros; ser resistentes e suportar altas temperaturas; Bandeja coletora de resíduos é galvanizada; Dimensões internas do forno: Altura: 30 cm Largura: 50 cm Profundidade: 60 cm Dimensões externas do forno: Altura: 47 cm Largura: 60 cm Profundidade: 66 cm Bandeja (cada): Largura: 27 cm Profundidade: 69 cm; Saída de gás: GLP 13 kg Tipo: Fogão Industrial; Acendimento: Manual; Queimadores: 06 queimadores; Trempes: Ferro Fundido (300 x 300mm); Espalha Chama: Ferro Fundido; Cor: Preta.Garantia: 12 meses

Quantidade: 2 Valor Unit.: 2.056,44 Total Item: 4.112,88

Item: 27 Unidade: UN Marca: TRON Modelo: 51.09.0119

Descrição: FOGAO INDUSTRIAL FOGÃO INDUSTRIAL 06 BOCAS - baixa Pressão Stand 30X30 Aço c/ Forno Grande; seus queimadores no modelo simples, grelha em aço carbono e queimadores em ferro fundido, sendo a grelha 30 x 30 centímetros; ser resistentes e suportar altas temperaturas; Bandeja coletora de resíduos é galvanizada; Dimensões internas do forno: Altura: 30 cm Largura: 50 cm Profundidade: 60 cm Dimensões externas do forno: Altura: 47 cm Largura: 60 cm Profundidade: 66 cm Bandeja (cada): Largura: 27 cm Profundidade: 69 cm; Saída de gás: GLP 13 kg Tipo: Fogão Industrial; Acendimento: Manual; Queimadores: 06 queimadores; Trempes: Ferro Fundido (300 x 300mm); Espalha Chama: Ferro Fundido; Cor: Preta.Garantia: 12 meses

Quantidade: 3 Valor Unit.: 2.056,44 Total Item: 6.169,32

Item: 37 Unidade: UN Marca: TRON Modelo: 51.09.0119

Descrição: FOGAO INDUSTRIAL FOGÃO INDUSTRIAL 06 BOCAS - baixa Pressão Stand 30X30 Aço c/ Forno Grande; seus queimadores no modelo simples, grelha em aço carbono e queimadores em ferro fundido, sendo a grelha 30 x 30 centímetros; ser resistentes e suportar altas temperaturas; Bandeja coletora de resíduos é galvanizada; Dimensões internas do forno: Altura: 30 cm Largura: 50 cm Profundidade: 60 cm Dimensões externas do forno: Altura: 47 cm Largura: 60 cm Profundidade: 66 cm Bandeja (cada): Largura: 27 cm Profundidade: 69 cm; Saída de gás: GLP 13 kg Tipo: Fogão Industrial; Acendimento: Manual; Queimadores: 06 queimadores; Trempes: Ferro Fundido (300 x 300mm); Espalha Chama: Ferro Fundido; Cor: Preta.Garantia: 12 meses

Quantidade: 2 Valor Unit.: 2.056,44 Total Item: 4.112,88

Item: 48 Unidade: UN Marca: TRON Modelo: 51.09.0119

Descrição: FOGAO INDUSTRIAL FOGÃO INDUSTRIAL 06 BOCAS - baixa Pressão Stand 30X30 Aço c/ Forno Grande; seus queimadores no modelo simples, grelha em aço carbono e queimadores em ferro fundido, sendo a grelha 30 x 30 centímetros; ser resistentes e suportar altas temperaturas; Bandeja coletora de resíduos é galvanizada; Dimensões internas do forno: Altura: 30 cm Largura: 50 cm Profundidade: 60 cm Dimensões externas do forno: Altura: 47 cm Largura: 60 cm Profundidade: 66 cm Bandeja (cada): Largura: 27 cm Profundidade: 69 cm; Saída de gás: GLP 13 kg Tipo: Fogão Industrial; Acendimento: Manual; Queimadores: 06 queimadores; Trempes: Ferro Fundido (300 x 300mm); Espalha Chama: Ferro Fundido; Cor: Preta.Garantia: 12 meses

Quantidade: 1 Valor Unit.: 2.056,44 Total Item: 2.056,44

LOTE 9 Quant.: 1 Num: 013 184,93 Total: 1.109,58

Item: 40 Unidade: UN Marca: VENTISOL Modelo: PAREDE 60M



506	u
Nº	Rubrica

MUNICIPIO DE SOORETAMA
SOORETAMA-ES

Descrição: VENTILADOR DE PAREDE VENTILADOR TUFÃO DE PAREDE - Ventilador de parede 60cm Tufão Sprint M3 bivolt; item deve vir equipado com relé térmico de proteção; Especificações: Material: Aço tratado; Tensão: Bivolt 127/220v (Com chave seletora); Frequência: 60Hz; Potência: 155w; Possui oscilação; Grade removível; Controle de velocidade; 3 pás.

Quantidade: 6 Valor Unit.: 184,93 Total Item: 1.109,58

LOTE 12 Quant.: 1 Num: 019 13.883,87 **Total: 13.883,87**

Item: 11 Unidade: UN Marca: METAL FERREIRA Modelo: BLTS 2013

Descrição: LIQUIDIFICADOR LIQUIDIFICADOR INDUSTRIAL- Tensão: Bivolt (127v / 220v) Chaveado, o triturador de baixa rotação é excelente para trabalhos pesados e duradouros onde se exija tempo e força de trabalho, como preparo de massas, sorvetes, caldas, sopas, pamonha, açaí, triturar alimentos ou qualquer outro tipo de líquido mais denso; capacidade: 08 lts; produto certificado pelo inmetro.

Quantidade: 4 Valor Unit.: 730,73 Total Item: 2.922,92

Item: 22 Unidade: UN Marca: METAL FERREIRA Modelo: BLTS 2013

Descrição: LIQUIDIFICADOR LIQUIDIFICADOR INDUSTRIAL- Tensão: Bivolt (127v / 220v) Chaveado, o triturador de baixa rotação é excelente para trabalhos pesados e duradouros onde se exija tempo e força de trabalho, como preparo de massas, sorvetes, caldas, sopas, pamonha, açaí, triturar alimentos ou qualquer outro tipo de líquido mais denso; capacidade: 08 lts; produto certificado pelo inmetro.

Quantidade: 4 Valor Unit.: 730,73 Total Item: 2.922,92

Item: 32 Unidade: UN Marca: METAL FERREIRA Modelo: BLTS 2013

Descrição: LIQUIDIFICADOR LIQUIDIFICADOR INDUSTRIAL- Tensão: Bivolt (127v / 220v) Chaveado, o triturador de baixa rotação é excelente para trabalhos pesados e duradouros onde se exija tempo e força de trabalho, como preparo de massas, sorvetes, caldas, sopas, pamonha, açaí, triturar alimentos ou qualquer outro tipo de líquido mais denso; capacidade: 08 lts; produto certificado pelo inmetro.

Quantidade: 4 Valor Unit.: 730,73 Total Item: 2.922,92

Item: 43 Unidade: UN Marca: METAL FERREIRA Modelo: BLTS 2013

Descrição: LIQUIDIFICADOR LIQUIDIFICADOR INDUSTRIAL- Tensão: Bivolt (127v / 220v) Chaveado, o triturador de baixa rotação é excelente para trabalhos pesados e duradouros onde se exija tempo e força de trabalho, como preparo de massas, sorvetes, caldas, sopas, pamonha, açaí, triturar alimentos ou qualquer outro tipo de líquido mais denso; capacidade: 08 lts; produto certificado pelo inmetro.

Quantidade: 4 Valor Unit.: 730,73 Total Item: 2.922,92

Item: 53 Unidade: UN Marca: METAL FERREIRA Modelo: BLTS 2013

Descrição: LIQUIDIFICADOR LIQUIDIFICADOR INDUSTRIAL- Tensão: Bivolt (127v / 220v) Chaveado, o triturador de baixa rotação é excelente para trabalhos pesados e duradouros onde se exija tempo e força de trabalho, como preparo de massas, sorvetes, caldas, sopas, pamonha, açaí, triturar alimentos ou qualquer outro tipo de líquido mais denso; capacidade: 08 lts; produto certificado pelo inmetro.

Quantidade: 3 Valor Unit.: 730,73 Total Item: 2.192,19

H MARTINS COMÉRCIO E SERVIÇOS LTDA 42.682.040/0001-00 **42.279,75**

LOTE 7 Quant.: 1 Num: 049 42.279,75 **Total: 42.279,75**

Item: 7 Unidade: UN Marca: VENANCIO Modelo: FIR190



508	<i>K</i>
Nº	Rúbrica

**MUNICÍPIO DE SOORETAMA
SOORETAMA-ES**

Descrição: FORNO INDUSTRIAL FORNO INDUSTRIAL A GÁS. - Sistema para abertura do vidro tipo guilhotina com acabamento em pintura a pó eletrostática com base fosfatizada; Possui duas resistência por câmara, sendo uma superior e uma inferior, com controle individual de temperatura; Painel composto por dois termostatos de 50°C à 300°C, para regulagem de temperatura, sendo um para a resistência superior e outro para resistência inferior; Laterais, frente e teto externas em aço inox; 02 pedras refratárias que armazenam o calor obtendo maior uniformidade no assado; Cavalete reforçado em aço carbono com acabamento em pintura a pó eletrostática com base fosfatizada; Acompanha uma grelha reforçada por câmara; Fabricado com uma câmara; Revestimento interno em aço galvanizado; Isolamento em lã de rocha; isolamento de lana de roca; rock wool isolation; Câmara com dois trilhos de apoio para regulagem de altura da grelha; Medidas internas úteis. 25 x 80 x 60 (cm) (Alt.x Larg.x Prof.); Consumo: 5 kWh; Resistencia 220V: 2x 2500W; Número de pedras refratárias: 2; Peso: 52kg; Tensão: Bivolt (127 v / 220v); Cabo: 4 mm²; Disjuntor: 25A.

Quantidade: 3 **Valor Unit.: 2.225,25** Total Item: 6.675,75

OMEGA COMERCIAL DE EQUIPAMENTOS EIRELI **31.737.518/0001-36** **54.898,98**

LOTE 10 Quant.: 1 Num: 018 54.898,98 **Total: 54.898,98**

Item: 9 Unidade: UN Marca: Maná Modelo: BPM-6 6PLUS

Descrição: BATEDEIRA BATEDEIRA PLANETÁRIA INDUSTRIAL ? tensão Bivolt (127 v / 220v) Batedores em alumínio especiais para cada função (globo, raquete e espiral)Velocidade em 6 estágios; Corpo em chapa de aço SAE 1020 com pintura epóxi; Cuba em aço inoxidável; Engrenagens em aço especial temperado Rolamentos blindados; Sistema de variação de velocidade por meio de polia variadora. Capacidade Mínima ? 6 litros; potência 1200 w;

Quantidade: 4 **Valor Unit.: 2.889,42** Total Item: 11.557,68

Item: 20 Unidade: UN Marca: Maná Modelo: BPM-6 6PLUS

Descrição: BATEDEIRA BATEDEIRA PLANETÁRIA INDUSTRIAL ? tensão Bivolt (127 v / 220v) Batedores em alumínio especiais para cada função (globo, raquete e espiral)Velocidade em 6 estágios; Corpo em chapa de aço SAE 1020 com pintura epóxi; Cuba em aço inoxidável; Engrenagens em aço especial temperado Rolamentos blindados; Sistema de variação de velocidade por meio de polia variadora. Capacidade Mínima ? 6 litros; potência 1200 w;

Quantidade: 4 **Valor Unit.: 2.889,42** Total Item: 11.557,68

Item: 30 Unidade: UN Marca: Maná Modelo: BPM-6 6PLUS

Descrição: BATEDEIRA BATEDEIRA PLANETÁRIA INDUSTRIAL ? tensão Bivolt (127 v / 220v) Batedores em alumínio especiais para cada função (globo, raquete e espiral)Velocidade em 6 estágios; Corpo em chapa de aço SAE 1020 com pintura epóxi; Cuba em aço inoxidável; Engrenagens em aço especial temperado Rolamentos blindados; Sistema de variação de velocidade por meio de polia variadora. Capacidade Mínima ? 6 litros; potência 1200 w;

Quantidade: 4 **Valor Unit.: 2.889,42** Total Item: 11.557,68

Item: 41 Unidade: UN Marca: Maná Modelo: BPM-6 6PLUS

Descrição: BATEDEIRA BATEDEIRA PLANETÁRIA INDUSTRIAL ? tensão Bivolt (127 v / 220v) Batedores em alumínio especiais para cada função (globo, raquete e espiral)Velocidade em 6 estágios; Corpo em chapa de aço SAE 1020 com pintura epóxi; Cuba em aço inoxidável; Engrenagens em aço especial temperado Rolamentos blindados; Sistema de variação de velocidade por meio de polia variadora. Capacidade Mínima ? 6 litros; potência 1200 w;

Quantidade: 4 **Valor Unit.: 2.889,42** Total Item: 11.557,68

Item: 51 Unidade: UN Marca: Maná Modelo: BPM-6 6PLUS

Descrição: BATEDEIRA BATEDEIRA PLANETÁRIA INDUSTRIAL ? tensão Bivolt (127 v / 220v) Batedores em alumínio especiais para cada função (globo, raquete e espiral)Velocidade em 6 estágios; Corpo em chapa de aço SAE 1020 com pintura epóxi; Cuba em aço inoxidável; Engrenagens em aço especial temperado Rolamentos blindados; Sistema de variação de velocidade por meio de polia variadora. Capacidade Mínima ? 6 litros; potência 1200 w;

Quantidade: 3 **Valor Unit.: 2.889,42** Total Item: 8.668,26

MAQFORT MAQUINAS E EQUIPAMENTOS EIRELI **07.354.555/0001-80** **39.999,94**

LOTE 11 Quant.: 1 Num: 048 39.999,94 **Total: 39.999,94**

Item: 10 Unidade: UN Marca: SPOLU Modelo: SPL201



309	n
Nº	Rúbrica

**MUNICIPIO DE SOORETAMA
SOORETAMA-ES**

Descrição: PROCESSADOR PROCESSADOR - Lâmina em aço inox que gira dentro de um recipiente, picando os alimentos com rotação de até 3500 rpm e potência de 600 w; Rotação: 3500 rpm; Potência: 600 w; Consumo: 0,6 kW/h; alimentação: bivolt; capacidade 04 l; material: aço inox; desenvolvido para processar, moer, picar, e até amassar todos os tipos de alimentos com velocidade e eficiência dando consistência e qualidade. Indicado para picados, recheios finos, emulsões, mousses, triturados e amassados com uma qualidade impecável.

Quantidade: 4 **Valor Unit.: 2.105,26** Total Item: 8.421,04

Item: 21 Unidade: UN Marca: SPOLU Modelo: SPL201

Descrição: PROCESSADOR PROCESSADOR - Lâmina em aço inox que gira dentro de um recipiente, picando os alimentos com rotação de até 3500 rpm e potência de 600 w; Rotação: 3500 rpm; Potência: 600 w; Consumo: 0,6 kW/h; alimentação: bivolt; capacidade 04 l; material: aço inox; desenvolvido para processar, moer, picar, e até amassar todos os tipos de alimentos com velocidade e eficiência dando consistência e qualidade. Indicado para picados, recheios finos, emulsões, mousses, triturados e amassados com uma qualidade impecável.

Quantidade: 4 **Valor Unit.: 2.105,26** Total Item: 8.421,04

Item: 31 Unidade: UN Marca: SPOLU Modelo: SPL201

Descrição: PROCESSADOR PROCESSADOR - Lâmina em aço inox que gira dentro de um recipiente, picando os alimentos com rotação de até 3500 rpm e potência de 600 w; Rotação: 3500 rpm; Potência: 600 w; Consumo: 0,6 kW/h; alimentação: bivolt; capacidade 04 l; material: aço inox; desenvolvido para processar, moer, picar, e até amassar todos os tipos de alimentos com velocidade e eficiência dando consistência e qualidade. Indicado para picados, recheios finos, emulsões, mousses, triturados e amassados com uma qualidade impecável.

Quantidade: 4 **Valor Unit.: 2.105,26** Total Item: 8.421,04

Item: 42 Unidade: UN Marca: SPOLU Modelo: SPL201

Descrição: PROCESSADOR PROCESSADOR - Lâmina em aço inox que gira dentro de um recipiente, picando os alimentos com rotação de até 3500 rpm e potência de 600 w; Rotação: 3500 rpm; Potência: 600 w; Consumo: 0,6 kW/h; alimentação: bivolt; capacidade 04 l; material: aço inox; desenvolvido para processar, moer, picar, e até amassar todos os tipos de alimentos com velocidade e eficiência dando consistência e qualidade. Indicado para picados, recheios finos, emulsões, mousses, triturados e amassados com uma qualidade impecável.

Quantidade: 4 **Valor Unit.: 2.105,26** Total Item: 8.421,04

Item: 52 Unidade: UN Marca: SPOLU Modelo: SPL201

Descrição: PROCESSADOR PROCESSADOR - Lâmina em aço inox que gira dentro de um recipiente, picando os alimentos com rotação de até 3500 rpm e potência de 600 w; Rotação: 3500 rpm; Potência: 600 w; Consumo: 0,6 kW/h; alimentação: bivolt; capacidade 04 l; material: aço inox; desenvolvido para processar, moer, picar, e até amassar todos os tipos de alimentos com velocidade e eficiência dando consistência e qualidade. Indicado para picados, recheios finos, emulsões, mousses, triturados e amassados com uma qualidade impecável.

Quantidade: 3 **Valor Unit.: 2.105,26** Total Item: 6.315,78

AUTORIDADE: ALESSANDRO BROEDEL TOREZANI



540	re
Nº	Rúbrica

MUNICÍPIO DE SOORETAMA
SOORETAMA-ES

ATA DE SESSÃO - ADJUDICAÇÃO - Parte 1 de 1

PREGÃO ELETRÔNICO Nº 007/2022
Processo Administrativo Nº 05856/2021
Tipo: AQUISIÇÃO
PREGOEIRO: KALINE RODRIGUES PEREIRA
Data de Publicação: 26/07/2022 15:36:44

MOVIMENTOS DO PROCESSO

04/08/2022 09:08:43	ESCLARECIMENTO REQUERIDO	BLUINTER ELETRODOMESTICOS LTDA (34.471.931/0001-90)
Bom dia esclarecimento para o item 10 bateadeira: gostaria que fosse indicado qual as três marcas cotadas que possuem 6 litros com 1200w pois não encontramos nenhuma marca que atenda esta especificação. Aguardo retorno.		
04/08/2022 09:27:52	ESCLARECIMENTO REQUERIDO	BLUINTER ELETRODOMESTICOS LTDA (34.471.931/0001-90)
Bom dia esclarecimento item 11 Processador em consulta no site do fabricante do produto que atende ao edital possui 1750 rpm e não 3500rpm como consta em outros sites que não são do fabricante. Gostaria de saber se será aceito com 1750Rpm como consta no site do fabricante?		
04/08/2022 17:24:43	REQUERIMENTO DE IMPUGNAÇÃO	CRIARTE INDUSTRIA E COMERCIO DE ESQUADRIAS LTDA
Boa tarde. Segue pedido de impugnação frente aos Lotes 2 e 3 do referido edital. Agradecemos desde já.		
09/08/2022 14:12:21	RESPOSTA DE ESCLARECIMENTO	PREGOEIRO
PARA O ITEM FOGÃO INDUSTRIAL - Devem ser observadas as descrições das fis.02 do Edital por tratar-se das especificações aprovadas pela administração. PARA O ITEM BATEDEIRA - As pesquisas de preços acostadas aos autos, são para norteiar os custos para a administração, razão pela qual não se indica marca no Edital em disputa. Assim, considerando termos cotações para o item nos autos, logo é de se entender por existir		
09/08/2022 14:28:27	CADASTRO DE PROPOSTA	MAOFORT MAQUINAS E EQUIPAMENTOS EIRELI
09/08/2022 14:56:51	RESPOSTA DE IMPUGNAÇÃO	PREGOEIRO
NÃO SEGUIU OS CRITÉRIOS DE ADMISSIBILIDADE DO EDITAL. ITENS 21.2 E 21.2.1. PORTANTO, NÃO É CONHECIDO.		
09/08/2022 14:58:25	RESPOSTA DE ESCLARECIMENTO	PREGOEIRO
PARA O ITEM FOGÃO INDUSTRIAL - Devem ser observadas as descrições das fis.02 do Edital por tratar-se das especificações aprovadas pela administração. PARA O ITEM BATEDEIRA - As pesquisas de preços acostadas aos autos, são para norteiar os custos para a administração, razão pela qual não se indica marca no Edital em disputa. Assim, considerando termos cotações para o item nos autos, logo é de se entender por existir.		
10/08/2022 09:15:49	CADASTRO DE PROPOSTA	CRIARTE INDUSTRIA E COMERCIO DE ESQUADRIAS LTDA
10/08/2022 09:20:03	CADASTRO DE PROPOSTA	WHITE BOARD IMPORT COMERCIO E SERVIÇOS LTDA
10/08/2022 09:39:54	ALTERAÇÃO DE PROPOSTA	CRIARTE INDUSTRIA E COMERCIO DE ESQUADRIAS LTDA
10/08/2022 10:27:18	CADASTRO DE PROPOSTA	WEB TECNOLOGIA
10/08/2022 13:52:58	ALTERAÇÃO DE PROPOSTA	WEB TECNOLOGIA
10/08/2022 14:57:20	CADASTRO DE PROPOSTA	MEIRA.COM SERV EIRELI - ME
10/08/2022 15:17:37	CADASTRO DE PROPOSTA	JM SONORIZAÇÃO E EVENTOS LTDA ME
10/08/2022 15:48:30	CADASTRO DE PROPOSTA	RFL COMERCIAL LTDA
10/08/2022 15:58:57	ALTERAÇÃO DE PROPOSTA	RFL COMERCIAL LTDA
10/08/2022 16:17:07	CADASTRO DE PROPOSTA	ES LICITAÇÕES REGIONAIS LTDA
10/08/2022 16:29:39	CADASTRO DE PROPOSTA	OFFICE MAIS MOVEIS PARA ESCRITORIO EIRELI
10/08/2022 16:31:23	ALTERAÇÃO DE PROPOSTA	JM SONORIZAÇÃO E EVENTOS LTDA ME
10/08/2022 16:32:02	ALTERAÇÃO DE PROPOSTA	ES LICITAÇÕES REGIONAIS LTDA
10/08/2022 16:46:33	CADASTRO DE PROPOSTA	ADVANCED COMERCIO DE EQUIPAMENTOS LTDA - ME.
10/08/2022 17:32:29	CADASTRO DE PROPOSTA	OMEGA COMERCIAL DE EQUIPAMENTOS EIRELI
10/08/2022 17:34:15	ALTERAÇÃO DE PROPOSTA	OMEGA COMERCIAL DE EQUIPAMENTOS EIRELI
10/08/2022 17:42:10	CADASTRO DE PROPOSTA	DISTRIBRINQ COMERCIAL LTDA
10/08/2022 17:42:34	ALTERAÇÃO DE PROPOSTA	MAQFORT MAQUINAS E EQUIPAMENTOS EIRELI
10/08/2022 17:45:46	CADASTRO DE PROPOSTA	H MARTINS COMERCIO E SERVIÇOS LTDA
10/08/2022 17:56:55	ALTERAÇÃO DE PROPOSTA	DISTRIBRINQ COMERCIAL LTDA
10/08/2022 18:08:23	ALTERAÇÃO DE PROPOSTA	H MARTINS COMÉRCIO E SERVIÇOS LTDA
10/08/2022 18:12:05	CADASTRO DE PROPOSTA	NEW WIND COMERCIO E SERVIÇOS LTDA

MUNICIPIO DE SOORETAMA
SOORETAMA-ES

10/08/2022 19:04:24 ALTERAÇÃO DE PROPOSTA NEW WIND COMERCIO E SERVIÇOS LTDA

11/08/2022 04:43:58 ALTERAÇÃO DE PROPOSTA MEIRA.COM SERV EIRELI - ME

11/08/2022 07:46:13 ALTERAÇÃO DE PROPOSTA OFFICE MAIS MOVEIS PARA ESCRITORIO EIRELI

11/08/2022 07:53:21 CADASTRO DE PROPOSTA DANFESSI MOVEIS CORPORATIVOS E ESCOLARES LTDA - ME

11/08/2022 09:30:49 MENSAGEM PREGOEIRO
BOM DIA

11/08/2022 09:31:07 MENSAGEM PREGOEIRO
INICIAREMOS A DISPUTA DOS 12 LOTES. A TODOS, BOA SORTE

11/08/2022 13:23:39 MENSAGEM PREGOEIRO
PREZADOS, BOA TARDE

11/08/2022 13:44:41 MENSAGEM PREGOEIRO
CONFORME ITEM 7.25.2, ABRE-SE PRAZO PARA ENVIO DA PROPOSTA RECOMPOSTA CONFORME EDITAL.

11/08/2022 13:44:59 MENSAGEM PREGOEIRO
ATENTEM-SE PARA O PRAZO FIXADO.

16/08/2022 15:52:07 MENSAGEM PREGOEIRO
BOA TARDE.

16/08/2022 15:54:14 MENSAGEM PREGOEIRO
CONFORME ATA ANEXADA A PLATAFORMA, COMUNICAMOS QUE AOS 17/08/2022, ÀS 14H, REABRIREMOS A SESSÃO VISANDO CONVOCAR AS EMPRESAS REMANESCENTES NOS LOTES 01, 02, 03, 05, 06 e 08.

16/08/2022 15:55:14 MENSAGEM PREGOEIRO
REGISTRAMOS QUE É DE INTEIRA IMPORTÂNCIA QUE TODOS ESTEJAM ONLINE NA PLATAFORMA.

17/08/2022 14:04:30 MENSAGEM PREGOEIRO
SENHORES, BOA TARDE

17/08/2022 14:05:39 MENSAGEM PREGOEIRO
CONFORME HAVIAMOS INFORMADO ANTERIORMENTE.

17/08/2022 14:06:30 MENSAGEM PREGOEIRO
CONVOCAMOS AS EMPRESAS REMANESCENTES DOS LOTES 01, 02, 03, 05, 06 E 08, PARA APRESENTEM NOVO LANCE PARA O OBJETO ARREMATADO.

17/08/2022 14:07:12 MENSAGEM PREGOEIRO
SE POSSIVEL, SOLICITAMOS QUE CHEGEM AO VALOR DO PRIMEIRO COLOCADO.

17/08/2022 14:16:47 MENSAGEM PREGOEIRO
REGISTRAMOS QUE ALÉM DO CHAT, OS LICITANTES FORAM INFORMADOS DA REABERTURA DO CERTAME VIA TELEFONE, PORÉM NÃO OBTIVEMOS ÊXITO AO CONTACTAR AS EMPRESAS "JM SONORIZAÇÃO" E "MEIRA.COM."

17/08/2022 14:59:34 MENSAGEM PREGOEIRO
CONSIDERANDO ITEM 7.25.2 DO EDITAL, ABRE-SE PRAZO PARA QUE OS LICITANTES REMANESCENTE APRESENTEM PROPOSTA RECOMPOSTA NO VALOR DO ÚLTIMO LANCE OFERTADO.

24/08/2022 15:35:15 MENSAGEM PREGOEIRO
BOA ATRDE

24/08/2022 15:35:18 MENSAGEM PREGOEIRO
TARDE

24/08/2022 15:36:07 MENSAGEM PREGOEIRO
COMUNICAMOS QUE CONFORME ATA 002, ANEXA A PLATAFORMA, A SESSÃO SERÁ REABERTA PUBLICAMENTE AOS 26/08/2022, ÀS 09H, VISANDO CONVOCAR OS REMANESCENTES DOS LOTES N°. 01, 02 E 05.

26/08/2022 09:00:47 MENSAGEM PREGOEIRO
PREZADOS, BOM DIA.

26/08/2022 09:01:47 MENSAGEM PREGOEIRO
CONFORME INFORMADO ANTERIORMENTE, CONVOCAMOS OS REMANESCENTES NOS LOTES 01, 02, E 05, PARA QUE APRESENTEM NOVO LANCE.

30/08/2022 09:44:54 MENSAGEM PREGOEIRO
PREZADOS, BOM DIA

30/08/2022 09:45:51 MENSAGEM PREGOEIRO
COMFORME ATA 003, ANEXADA A PLATAFORMA, COMUNICAMOS QUE AOS 31/08/2022, ÀS 09H, CONVOCAREMOS O REMANESCENTE PARA O LOTE 02.

31/08/2022 08:58:56 MENSAGEM PREGOEIRO
BOM DIA

31/08/2022 08:59:30 MENSAGEM PREGOEIRO
COPORME ATA, REABRIMOS A SESSÃO VISANDO CONOVGAR REMANESNCENTE NO LOTE 2



511	u
Nº	Rúbrica

MUNICIPIO DE SOORETAMA
SOORETAMA-ES

31/08/2022 09:22:39 MENSAGEM PREGOEIRO
COMUNICAREMOS A DATA DE REABERTURA ATRAVÉZ DO CHAT.

01/09/2022 13:53:50 MENSAGEM PREGOEIRO
BOA TARDE.

01/09/2022 13:54:43 MENSAGEM PREGOEIRO
CONFORME ATA ANEXADA A PLATAFORMA, COMUNICAMOS QUE REABRIREMOS A SESSÃO AOS 05/09/2022, PARA PROCEDIMENTOS DE PRAXE.

01/09/2022 13:55:14 MENSAGEM PREGOEIRO
RESSALTAMOS QUE E DE EXTREMA IMPORTANCIA QUE TODOS OS LICITANTES ESTEJAM ON LINE NA PLATAFORMA.

05/09/2022 09:59:32 MENSAGEM PREGOEIRO
PREZADOS, BOM DIA.

05/09/2022 10:02:24 MENSAGEM PREGOEIRO
ANTES DE INICIARMOS, REGISTRAMOS QUE OS LICITANTES, ALÉM DE SEREM COMUNICADOS VIA CHAT, FORAM COMUNICADOS TAMBÉM ATRAVÉZ DO EMAIL.

05/09/2022 10:02:38 MENSAGEM PREGOEIRO
SENDO ASSIM, CONFORME FIXADO EM ATA.

05/09/2022 10:03:34 MENSAGEM PREGOEIRO
ABRE-SE PRAZO, CASO QUEIRAM, PARA MANIFESTAÇÃO DA INTENÇÃO RECURSAL FACE AO PROCESSO EM EPIGRAFE.

LOTE 1 - FRACASSADO

BEBEDOURO - BEBEDOURO PEDAL ? Material de Fabricação: Aço Inox Medidas do Produto:Altura: 115 cm; Largura: 41 cm; Profundidade: 46 cm Informações Técnicas:Acionamento: PEDAL; possuir filtro; Estrutura: Em aço galvanizado; Gabinete: Frente e laterais em aço

VALORES UNITÁRIOS FINAIS

Item:	Unidade:	Marca:	Modelo:	Valor Total:
23	UN			0,00
Descrição: BEBEDOURO BEBEDOURO PEDAL ? Material de Fabricação: Aço Inox Medidas do Produto:Altura: 115 cm; Largura: 41 cm; Profundidade: 46 cm Informações Técnicas:Acionamento: PEDAL; possuir filtro; Estrutura: Em aço galvanizado; Gabinete: Frente e laterais em aço inox 430 brilhante; Tanque em plástico roto moldado atóxico; Tampo superior em aço inox; Tampo interno em plástico; Torneiras: Pedal; Aparador de água em aço inox; Serpentina Interna em; aço inox 304; Pés em plástico reforçado; Isolamento em Poliestireno expandido (50mm); Conexões: Material atóxico; Gás refrigerante: Ecológico livre de CFC (134 ^o); Compressor: Hermético (silencioso e com baixo consumo de energia); Condensação: Forçada através de micro motor/natural; Temperatura: Controlada através de termostato com 07 níveis de regulagem; Capacidades: 100 litros de água gelada/h; Voltagem: 110 ou 220 Potência: 120W; Controle de água: Através de boia; Garantia: 01 ano; GARANTIA: 12 meses Quantidade: 4 Valor Unit.: 0,00				
44	UN			0,00
Descrição: BEBEDOURO BEBEDOURO PEDAL ? Material de Fabricação: Aço Inox Medidas do Produto:Altura: 115 cm; Largura: 41 cm; Profundidade: 46 cm Informações Técnicas:Acionamento: PEDAL; possuir filtro; Estrutura: Em aço galvanizado; Gabinete: Frente e laterais em aço inox 430 brilhante; Tanque em plástico roto moldado atóxico; Tampo superior em aço inox; Tampo interno em plástico; Torneiras: Pedal; Aparador de água em aço inox; Serpentina Interna em; aço inox 304; Pés em plástico reforçado; Isolamento em Poliestireno expandido (50mm); Conexões: Material atóxico; Gás refrigerante: Ecológico livre de CFC (134 ^o); Compressor: Hermético (silencioso e com baixo consumo de energia); Condensação: Forçada através de micro motor/natural; Temperatura: Controlada através de termostato com 07 níveis de regulagem; Capacidades: 100 litros de água gelada/h; Voltagem: 110 ou 220 Potência: 120W; Controle de água: Através de boia; Garantia: 01 ano; GARANTIA: 12 meses Quantidade: 3 Valor Unit.: 0,00				
1	UN			0,00
Descrição: BEBEDOURO BEBEDOURO PEDAL ? Material de Fabricação: Aço Inox Medidas do Produto:Altura: 115 cm; Largura: 41 cm; Profundidade: 46 cm Informações Técnicas:Acionamento: PEDAL; possuir filtro; Estrutura: Em aço galvanizado; Gabinete: Frente e laterais em aço inox 430 brilhante; Tanque em plástico roto moldado atóxico; Tampo superior em aço inox; Tampo interno em plástico; Torneiras: Pedal; Aparador de água em aço inox; Serpentina Interna em; aço inox 304; Pés em plástico reforçado; Isolamento em Poliestireno expandido (50mm); Conexões: Material atóxico; Gás refrigerante: Ecológico livre de CFC (134 ^o); Compressor: Hermético (silencioso e com baixo consumo de energia); Condensação: Forçada através de micro motor/natural; Temperatura: Controlada através de termostato com 07 níveis de regulagem; Capacidades: 100 litros de água gelada/h; Voltagem: 110 ou 220 Potência: 120W; Controle de água: Através de boia; Garantia: 01 ano; GARANTIA: 12 meses Quantidade: 4 Valor Unit.: 0,00				



**MUNICIPIO DE SOORETAMA
SOORETAMA-ES**

Item: 12 **Unidade:** UN **Marca:** **Modelo:**
 Descrição: BEBEDOURO BEBEDOURO PEDAL ? Material de Fabricação: Aço Inox Medidas do Produto: Altura: 115 cm; Largura: 41 cm; Profundidade: 46 cm Informações Técnicas: Acionamento: PEDAL; possui filtro; Estrutura: Em aço galvanizado; Gabinete: Frente e laterais em aço inox 430 brilhante; Tanque em plástico roto moldado atóxico; Tampo superior em aço inox; Tampo interno em plástico; Torneiras: Pedal; Aparador de água em aço inox; Serpentina Interna em; aço inox 304; Pés em plástico reforçado; Isolamento em Poliestireno expandido (50mm); Conexões: Material atóxico; Gás refrigerante: Ecológico livre de CFC (134*); Compressor: Hermético (silencioso e com baixo consumo de energia); Condensação: Forçada através de micro motor/natural; Temperatura: Controlada através de termostato com 07 níveis de regulação; Capacidades: 100 litros de água gelada/h; Voltagem: 110 ou 220 Potência: 120W; Controle de água: Através de boia; Garantia: 01 ano; GARANTIA: 12 meses
 Quantidade: 4 **Valor Unit.:** 0,00 **Valor Total:** 0,00

Item: 33 **Unidade:** UN **Marca:** **Modelo:**
 Descrição: BEBEDOURO BEBEDOURO PEDAL ? Material de Fabricação: Aço Inox Medidas do Produto: Altura: 115 cm; Largura: 41 cm; Profundidade: 46 cm Informações Técnicas: Acionamento: PEDAL; possui filtro; Estrutura: Em aço galvanizado; Gabinete: Frente e laterais em aço inox 430 brilhante; Tanque em plástico roto moldado atóxico; Tampo superior em aço inox; Tampo interno em plástico; Torneiras: Pedal; Aparador de água em aço inox; Serpentina Interna em; aço inox 304; Pés em plástico reforçado; Isolamento em Poliestireno expandido (50mm); Conexões: Material atóxico; Gás refrigerante: Ecológico livre de CFC (134*); Compressor: Hermético (silencioso e com baixo consumo de energia); Condensação: Forçada através de micro motor/natural; Temperatura: Controlada através de termostato com 07 níveis de regulação; Capacidades: 100 litros de água gelada/h; Voltagem: 110 ou 220 Potência: 120W; Controle de água: Através de boia; Garantia: 01 ano; GARANTIA: 12 meses
 Quantidade: 4 **Valor Unit.:** 0,00 **Valor Total:** 0,00

CLASSIFICAÇÃO

Razão Social	Num Documento	Oferta Inicial	Oferta Final	ME
DESCLASSIFICADOS				
Razão Social	Num Documento	Oferta Inicial	Oferta Final	ME
INABILITADOS				
Razão Social	Num Documento	Oferta Inicial	Oferta Final	ME
JM SONORIZAÇÃO E EVENTOS LTDA ME	071 31 975.868/0001-30	97.000,00	4.000,00	Sim
MAQFORT MAQUINAS E EQUIPAMENTOS EIRELI	063 07 354.555/0001-80	69.160,00	58.881,00	Sim
NEW WIND COMERCIO E SERVIÇOS LTDA	009 44.942.101/0001-57	58.884,42	58.884,42	Sim

MOVIMENTOS DO LOTE

26/07/2022 15:36:44	PUBLICADO		
27/07/2022 12:00:00	RECEPÇÃO DE PROPOSTAS		
11/08/2022 08:00:00	ANÁLISE DE PROPOSTAS		
11/08/2022 09:31:13	DISPUTA		
11/08/2022 09:31:13	LANCE MAQFORT MAQUINAS E EQUIPAMENTOS EIRELI (PARTICIPANTE 063)		69.160,00
11/08/2022 09:31:13	LANCE JM SONORIZAÇÃO E EVENTOS LTDA ME (PARTICIPANTE 071)		97.000,00
11/08/2022 09:31:13	LANCE NEW WIND COMERCIO E SERVIÇOS LTDA (PARTICIPANTE 009)		58.884,42
11/08/2022 09:33:22	MENSAGEM PREGOEIRO SOLICITAMOS QUE OFERTE LANCES.		
11/08/2022 09:46:13	TEMPO RANDÔMICO		
11/08/2022 09:50:13	NOTIFICAÇÃO SISTEMA		
Os seguintes participantes possuem direito de efetuar lance final e fechado: PARTICIPANTE 009, PARTICIPANTE 063, PARTICIPANTE 071			
11/08/2022 09:50:13	FECHADO 1		
11/08/2022 09:55:14	NOTIFICAÇÃO SISTEMA		
O detentor da melhor oferta da etapa de lances é NEW WIND COMERCIO E SERVIÇOS LTDA			
11/08/2022 09:55:14	HABILITAÇÃO		
16/08/2022 15:43:16	NOTIFICAÇÃO SISTEMA		
O detentor da melhor oferta é MAQFORT MAQUINAS E EQUIPAMENTOS EIRELI			



912	u
Nº	Rúbrica

MUNICIPIO DE SOORETAMA
SOORETAMA-ES

16/08/2022 15:43:17 **INABILITAÇÃO DE PARTICIPANTE** PREGOEIRO
NEW WIND COMERCIO E SERVIÇOS LTDA inabilitada. Motivo: INABILITADA CONFORME ATA 001. ANEXADA A PLATAFORMA.

17/08/2022 14:07:59 **MENSAGEM** PREGOEIRO
PARA PARTICIPANTE 063: NOTAMOS QUE SUA PROPOSTA ESTA ACIMA DO VALOR MÁXIMO ACEITO PELA MUNICIPALIDADE.

17/08/2022 14:08:32 **MENSAGEM** PREGOEIRO
PARA PARTICIPANTE 063: SOLICITAMOS QUE OFERTE UM NOVO LANCE ABAIXO DO VALOR MÁXIMO ACEITO.

17/08/2022 14:11:18 **MENSAGEM** MAQFORT MAQUINAS E EQUIPAMENTOS EIRELI (PARTICIPANTE)
Boa tarde

17/08/2022 14:14:12 **MENSAGEM** PREGOEIRO
PARA PARTICIPANTE 063: CONSEGUE CHEGAR AO VALOR DO PRIMEIRO COLOCADO?

17/08/2022 14:16:46 **MENSAGEM** MAQFORT MAQUINAS E EQUIPAMENTOS EIRELI (PARTICIPANTE)
consigo R\$ 3.099,00

17/08/2022 14:17:33 **MENSAGEM** MAQFORT MAQUINAS E EQUIPAMENTOS EIRELI (PARTICIPANTE)
total do lote R\$ 58.881,00

17/08/2022 14:17:33 **MENSAGEM** PREGOEIRO
OK.

17/08/2022 14:17:56 **MENSAGEM** PREGOEIRO
FAVOR READEQUAR O LANCE NA PLATAFORMA

17/08/2022 14:18:07 **MENSAGEM** MAQFORT MAQUINAS E EQUIPAMENTOS EIRELI (PARTICIPANTE)
ok

17/08/2022 14:18:29 **LANCE** MAQFORT MAQUINAS E EQUIPAMENTOS EIRELI (PARTICIPANTE 063) 58.881,00

17/08/2022 14:46:21 **MENSAGEM** MAQFORT MAQUINAS E EQUIPAMENTOS EIRELI (PARTICIPANTE)
boa tarde, Sra. pregoeira, peço pra desclassificar minha oferta, to analisando junto com o fornecedor e foi passado o preço errado do produto, ficando muito acima do valor ofertado.

24/08/2022 15:34:08 **INABILITAÇÃO DE PARTICIPANTE** PREGOEIRO
MAQFORT MAQUINAS E EQUIPAMENTOS EIRELI inabilitado. Motivo: INABILITADA no lote 01, por descumprimento do 7.25.2 'Proposta recomposta ao valor final ofertado'

24/08/2022 15:34:08 **NOTIFICAÇÃO SISTEMA**
O detentor da melhor oferta é JM SONORIZAÇÃO E EVENTOS LTDA ME

26/08/2022 09:02:21 **MENSAGEM** PREGOEIRO
PARA PARTICIPANTE 071: NOTAMOS QUE SUA PROPOSTA ESTA ACIMA DO VALOR MÁXIMO ACEITO PELA MUNICIPALIDADE. SOLICITAMOS QUE OFERTE UM NOVO LANCE ABAIXO DO VALOR MÁXIMO ACEITO.

26/08/2022 09:03:58 **MENSAGEM** JM SONORIZAÇÃO E EVENTOS LTDA ME (PARTICIPANTE 071)
Bom dia Sr. Pregoeira, o meu menor valor para este item é de R\$ 4.000,00 REAIS, NAO PODENDO SER DE VALOR MENOR, POIS A MERCADORIA COTADA POR NOSSA EMPRESA ATENDE A ESPECIFICAÇÃO DO EDITAL POR COMPLETA.

26/08/2022 09:04:23 **LANCE** JM SONORIZAÇÃO E EVENTOS LTDA ME (PARTICIPANTE 071) 4.000,00

26/08/2022 09:05:46 **MENSAGEM** JM SONORIZAÇÃO E EVENTOS LTDA ME (PARTICIPANTE 071)
SENDO ASSIM FICANDO POR R\$ 76.000,00

26/08/2022 09:05:48 **MENSAGEM** PREGOEIRO
CONFORME EDITAL, É NECESSARIO QUE CHEGUEM PELO MEONSO AO VALOR MAXIMO ACEITO PELA ADMINISTRAÇÃO, QUE É DE R\$ 3.099,18 UNITARIO.

26/08/2022 09:06:36 **MENSAGEM** JM SONORIZAÇÃO E EVENTOS LTDA ME (PARTICIPANTE 071)
INFELIZMENTE NAO CONSIGO CHEGAR NESSE VALOR

26/08/2022 09:07:15 **MENSAGEM** JM SONORIZAÇÃO E EVENTOS LTDA ME (PARTICIPANTE 071)
OS CUSTOS DE MERCADORIA E DE FRETE SUBIRAM MUITO. DESCULPAS MAIS NAO CONISGO CHEGAR NESSE VALOR.

26/08/2022 09:07:42 **MENSAGEM** PREGOEIRO
OK

26/08/2022 09:08:26 **MENSAGEM** PREGOEIRO
PORTANTO, DIANTE DOS FATOS, SUA NÃO PODERÁ SER ACEITA, POIS DESCUMPRE O ITEM 8.3 DO EDITAL.

26/08/2022 09:09:43 **MENSAGEM** JM SONORIZAÇÃO E EVENTOS LTDA ME (PARTICIPANTE 071)
OK. MUITO OBRIGADO.

**MUNICIPIO DE SOORETAMA
SOORETAMA-ES**

26/08/2022 09:09:58 INABILITAÇÃO DE PARTICIPANTE PREGOEIRO

JM SONORIZAÇÃO E EVENTOS LTDA ME inabilitado. Motivo: PROPOSTA DSESCCLASSIFICADA POR DESCUMPRIMENTO DO ITEM 8.3 DO EDITAL

05/09/2022 10:03:39 MANIFESTAÇÃO DE RECURSOS

05/09/2022 10:33:40 EM ADJUDICAÇÃO

16/09/2022 09:46:55 FRACASSADO

LOTE 2 - ADJUDICADO

QUADRO LOUSA BRANCA 200X120CM - QUADRO LOUSA BRANCA FÓRMICA MOLDURA ALUMÍNIO 200 X 120 CM - Quadro branco lousa fórmica profissional, fundo em mdf, moldura em alumínio com 2 cm de espessura e suporte para apagador. Alta durabilidade. Não manchar.

VALORES UNITÁRIOS FINAIS

Item:	Unidade:	Marca:	Modelo:
Item: 2	Unidade: UN	Marca: STALO	Modelo: 9389
Descrição: QUADRO LOUSA BRANCA 200 X 120 CM QUADRO LOUSA BRANCA FÓRMICA MOLDURA ALUMÍNIO 200 X 120 CM - Quadro branco lousa fórmica profissional, fundo em mdf, moldura em alumínio com 2 cm de espessura e suporte para apagador. Alta durabilidade. Não manchar.			
Quantidade: 5		Valor Unit.: 481,50	Valor Total: 2.407,50
Item: 13	Unidade: UN	Marca: STALO	Modelo: 9389
Descrição: QUADRO LOUSA BRANCA 200 X 120 CM QUADRO LOUSA BRANCA FÓRMICA MOLDURA ALUMÍNIO 200 X 120 CM - Quadro branco lousa fórmica profissional, fundo em mdf, moldura em alumínio com 2 cm de espessura e suporte para apagador. Alta durabilidade. Não manchar.			
Quantidade: 5		Valor Unit.: 481,50	Valor Total: 2.407,50
Item: 24	Unidade: UN	Marca: STALO	Modelo: 9389
Descrição: QUADRO LOUSA BRANCA 200 X 120 CM QUADRO LOUSA BRANCA FÓRMICA MOLDURA ALUMÍNIO 200 X 120 CM - Quadro branco lousa fórmica profissional, fundo em mdf, moldura em alumínio com 2 cm de espessura e suporte para apagador. Alta durabilidade. Não manchar.			
Quantidade: 5		Valor Unit.: 481,50	Valor Total: 2.407,50
Item: 34	Unidade: UN	Marca: STALO	Modelo: 9389
Descrição: QUADRO LOUSA BRANCA 200 X 120 CM QUADRO LOUSA BRANCA FÓRMICA MOLDURA ALUMÍNIO 200 X 120 CM - Quadro branco lousa fórmica profissional, fundo em mdf, moldura em alumínio com 2 cm de espessura e suporte para apagador. Alta durabilidade. Não manchar.			
Quantidade: 5		Valor Unit.: 481,50	Valor Total: 2.407,50
Item: 45	Unidade: UN	Marca: STALO	Modelo: 9389
Descrição: QUADRO LOUSA BRANCA 200 X 120 CM QUADRO LOUSA BRANCA FÓRMICA MOLDURA ALUMÍNIO 200 X 120 CM - Quadro branco lousa fórmica profissional, fundo em mdf, moldura em alumínio com 2 cm de espessura e suporte para apagador. Alta durabilidade. Não manchar.			
Quantidade: 5		Valor Unit.: 481,50	Valor Total: 2.407,50

CLASSIFICAÇÃO

Razão Social	Num Documento	Oferta Inicial	Oferta Final	ME
1 ES LICITACOES REGIONAIS LTDA	011 44.506.209/0001-05	12.045,00	12.037,50	Sim
2 MAQFORT MAQUINAS E EQUIPAMENTOS EIRELI	056 07.354.556/0001-80	15.200,00	15.200,00	Sim

DESCCLASSIFICADOS

Razão Social	Num Documento	Oferta Inicial	Oferta Final	ME
DISTRIBRINO COMERCIAL LTDA	067 18.777.355/0001-57	12.000,00	1.120,00	Sim

INABILITADOS

Razão Social	Num Documento	Oferta Inicial	Oferta Final	ME
RFL COMERCIAL LTDA	015 01.260.374/0001-00	11.999,25	10.105,00	Sim
JM SONORIZAÇÃO E EVENTOS LTDA ME	074 31.975.868/0001-30	12.025,00	11.120,00	Sim
ADVANCED COMERCIO DE EQUIPAMENTOS LTDA -	095 58.331.877/0001-77	12.037,75	12.037,75	Sim
WHITE BOARD IMPORT COMERCIO E SERVIÇOS	051 43.838.684/0001-08	12.037,75	12.037,75	Sim

MOVIMENTOS DO LOTE



513	✓
Nº	Rúbrica

MUNICIPIO DE SOORETAMA
SOORETAMA-ES

26/07/2022 15:36:44	PUBLICADO		
27/07/2022 12:00:00	RECEPÇÃO DE PROPOSTAS		
11/08/2022 08:00:00	ANÁLISE DE PROPOSTAS		
11/08/2022 09:31:14	DISPUTA		
11/08/2022 09:31:14	LANCE	DISTRIBRINQ COMERCIAL LTDA (PARTICIPANTE 067)	12.000,00
11/08/2022 09:31:14	LANCE	WHITE BOARD IMPORT COMERCIO E SERVIÇOS LTDA (PARTICIPANTE	12.037,75
11/08/2022 09:31:14	LANCE	JM SONORIZAÇÃO E EVENTOS LTDA ME (PARTICIPANTE 074)	12.025,00
11/08/2022 09:31:14	LANCE	RFL COMERCIAL LTDA (PARTICIPANTE 015)	11.999,25
11/08/2022 09:31:14	LANCE	ADVANCED COMERCIO DE EQUIPAMENTOS LTDA - ME (PARTICIPANTE	12.037,75
11/08/2022 09:31:14	LANCE	MAQFORT MAQUINAS E EQUIPAMENTOS EIRELI (PARTICIPANTE 056)	15.200,00
11/08/2022 09:31:14	LANCE	ES LICITAÇÕES REGIONAIS LTDA (PARTICIPANTE 011)	12.045,00
11/08/2022 09:34:54	LANCE	DISTRIBRINO COMERCIAL LTDA (PARTICIPANTE 067)	11.990,00
11/08/2022 09:37:28	LANCE	RFL COMERCIAL LTDA (PARTICIPANTE 015)	11.988,00
11/08/2022 09:38:24	LANCE	DISTRIBRINQ COMERCIAL LTDA (PARTICIPANTE 067)	11.970,00
11/08/2022 09:40:26	LANCE	JM SONORIZAÇÃO E EVENTOS LTDA ME (PARTICIPANTE 074)	11.969,00
11/08/2022 09:41:02	LANCE	DISTRIBRINQ COMERCIAL LTDA (PARTICIPANTE 067)	11.950,00
11/08/2022 09:41:39	LANCE	JM SONORIZAÇÃO E EVENTOS LTDA ME (PARTICIPANTE 074)	11.949,00
11/08/2022 09:42:12	LANCE	DISTRIBRINO COMERCIAL LTDA (PARTICIPANTE 067)	11.900,00
11/08/2022 09:42:23	LANCE	JM SONORIZAÇÃO E EVENTOS LTDA ME (PARTICIPANTE 074)	11.899,00
11/08/2022 09:42:43	LANCE	DISTRIBRINQ COMERCIAL LTDA (PARTICIPANTE 067)	11.850,00
11/08/2022 09:42:44	LANCE	RFL COMERCIAL LTDA (PARTICIPANTE 015)	11.750,00
11/08/2022 09:42:55	LANCE	JM SONORIZAÇÃO E EVENTOS LTDA ME (PARTICIPANTE 074)	11.749,00
11/08/2022 09:42:56	LANCE	DISTRIBRINO COMERCIAL LTDA (PARTICIPANTE 067)	11.700,00
11/08/2022 09:43:36	LANCE	JM SONORIZAÇÃO E EVENTOS LTDA ME (PARTICIPANTE 074)	11.699,00
11/08/2022 09:44:02	LANCE	DISTRIBRINQ COMERCIAL LTDA (PARTICIPANTE 067)	11.670,00
11/08/2022 09:46:14	TEMPO RANDÔMICO		
11/08/2022 09:46:37	LANCE	JM SONORIZAÇÃO E EVENTOS LTDA ME (PARTICIPANTE 074)	11.669,00
11/08/2022 09:47:01	LANCE	DISTRIBRINO COMERCIAL LTDA (PARTICIPANTE 067)	11.650,00
11/08/2022 09:47:02	LANCE	RFL COMERCIAL LTDA (PARTICIPANTE 015)	11.230,00
11/08/2022 09:47:10	LANCE	JM SONORIZAÇÃO E EVENTOS LTDA ME (PARTICIPANTE 074)	11.229,00
11/08/2022 09:47:14	LANCE	DISTRIBRINQ COMERCIAL LTDA (PARTICIPANTE 067)	11.200,00
11/08/2022 09:47:39	LANCE	RFL COMERCIAL LTDA (PARTICIPANTE 015)	11.199,00
11/08/2022 09:47:52	LANCE	DISTRIBRINQ COMERCIAL LTDA (PARTICIPANTE 067)	11.180,00
11/08/2022 09:48:15	LANCE	JM SONORIZAÇÃO E EVENTOS LTDA ME (PARTICIPANTE 074)	11.179,00
11/08/2022 09:48:30	LANCE	DISTRIBRINQ COMERCIAL LTDA (PARTICIPANTE 067)	11.170,00
11/08/2022 09:48:38	LANCE	JM SONORIZAÇÃO E EVENTOS LTDA ME (PARTICIPANTE 074)	11.169,00
11/08/2022 09:49:03	LANCE	DISTRIBRINQ COMERCIAL LTDA (PARTICIPANTE 067)	11.150,00
11/08/2022 09:49:15	LANCE	JM SONORIZAÇÃO E EVENTOS LTDA ME (PARTICIPANTE 074)	11.149,00
11/08/2022 09:49:32	LANCE	DISTRIBRINO COMERCIAL LTDA (PARTICIPANTE 067)	11.140,00
11/08/2022 09:49:48	LANCE	JM SONORIZAÇÃO E EVENTOS LTDA ME (PARTICIPANTE 074)	11.139,00
11/08/2022 09:50:00	LANCE	DISTRIBRINQ COMERCIAL LTDA (PARTICIPANTE 067)	11.130,00
11/08/2022 09:50:13	LANCE	JM SONORIZAÇÃO E EVENTOS LTDA ME (PARTICIPANTE 074)	11.129,00
11/08/2022 09:50:26	LANCE	DISTRIBRINQ COMERCIAL LTDA (PARTICIPANTE 067)	11.120,00

MUNICIPIO DE SOORETAMA
SOORETAMA-ES

11/08/2022 09:51:14 NOTIFICAÇÃO SISTEMA

Alguns participantes do lote ofertaram valores iguais de proposta. O sorteio entre eles foi realizado.

11/08/2022 09:51:14 NOTIFICAÇÃO SISTEMA

O detentor da melhor oferta atual é PARTICIPANTE 067

11/08/2022 09:51:14 NOTIFICAÇÃO SISTEMA

Os seguintes participantes possuem direito de efetuar lance final e fechado: PARTICIPANTE 067, PARTICIPANTE 074, PARTICIPANTE 015

11/08/2022 09:51:14 FECHADO 1

11/08/2022 09:51:22 MENSAGEM DISTRIBRINQ COMERCIAL LTDA (PARTICIPANTE 067)

pedimos desconsiderar lance lote 2, efetuado errado

11/08/2022 09:52:35 MENSAGEM DISTRIBRINQ COMERCIAL LTDA (PARTICIPANTE 067)

favor cancelar lance, foi dado errado

11/08/2022 09:52:52 LANCE JM SONORIZAÇÃO E EVENTOS LTDA ME (PARTICIPANTE 074)

11.120,00

11/08/2022 09:53:26 LANCE RFL COMERCIAL LTDA (PARTICIPANTE 015)

10.105,00

11/08/2022 09:56:14 NOTIFICAÇÃO SISTEMA

O detentor da melhor oferta da etapa de lances é DISTRIBRINQ COMERCIAL LTDA

11/08/2022 09:56:14 HABILITAÇÃO

11/08/2022 13:27:13 DESCLASSIFICAÇÃO DE PARTICIPANTE PREGOEIRO

DISTRIBRINQ COMERCIAL LTDA desclassificado. Motivo: LANÇOU NOTÓRIAMENTE O VALOR ERRADO

11/08/2022 13:27:13 NOTIFICAÇÃO SISTEMA

O detentor da melhor oferta é RFL COMERCIAL LTDA

16/08/2022 15:44:09 INABILITAÇÃO DE PARTICIPANTE PREGOEIRO

RFL COMERCIAL LTDA inabilitado. Motivo: INABILITADA CONFORME ATA 001, ANEXADA A PLATAFORMA

16/08/2022 15:44:09 NOTIFICAÇÃO SISTEMA

O detentor da melhor oferta é JM SONORIZAÇÃO E EVENTOS LTDA ME

16/08/2022 15:44:26 INABILITAÇÃO DE PARTICIPANTE PREGOEIRO

WHITE BOARD IMPORT COMERCIO E SERVIÇOS LTDA inabilitado. Motivo: INABILITADA CONFORME ATA 001, ANEXADA A PLATAFORMA.

24/08/2022 15:34:27 INABILITAÇÃO DE PARTICIPANTE PREGOEIRO

JM SONORIZAÇÃO E EVENTOS LTDA ME inabilitado. Motivo: INABILITADA no lote 02 por não cumprimento do item 7.25.2 "Proposta recomposta ao valor final ofertado".

24/08/2022 15:34:27 NOTIFICAÇÃO SISTEMA

O detentor da melhor oferta é ADVANCED COMERCIO DE EQUIPAMENTOS LTDA - ME.

26/08/2022 09:09:28 MENSAGEM PREGOEIRO

PARA PARTICIPANTE 095: SOLICITAMOS QUE APRESENTE NOVO LANCE PARA O LOTE, E QUE SE POSSIVEL CHEGUE AO VALOR OFERTADO PELA PRIMEIRA COLOCADA.

26/08/2022 09:14:43 MENSAGEM PREGOEIRO

PARA PARTICIPANTE 095: SOLICITAMOS QUE SE MANIFESTE NO PRAZO DE 5 MINUTOS OU ENTENDEREMOS POR DECLÍNIO.

26/08/2022 09:24:36 MENSAGEM PREGOEIRO

NA AUSÊNCIA DE POSSIVEL NEGOCIAÇÃO, ABRE-SE PRAZO PARA ANEXO DA PROPOSTA RECOPOSTA AO VALOR FINAL OFERTADO, CONFORME ITEM 7.25.2

26/08/2022 09:24:49 MENSAGEM PREGOEIRO

AVOR SE ATENTAR AO PRAZO FIXADO EM EDITAL.

26/08/2022 09:33:06 MENSAGEM ADVANCED COMERCIO DE EQUIPAMENTOS LTDA - ME.

Bom dia Pregoeira

26/08/2022 09:34:16 MENSAGEM ADVANCED COMERCIO DE EQUIPAMENTOS LTDA - ME.

infelizmente estamos em nosso minimo.

26/08/2022 09:37:15 MENSAGEM PREGOEIRO

OK.

26/08/2022 09:37:33 MENSAGEM PREGOEIRO

À FOI ABERTO PRAZO PARA ANEXO DA PROPOSTA REAJUSTADA.



514	N
Nº	Rúbrica

MUNICIPIO DE SOORETAMA
SOORETAMA-ES

26/08/2022 09:37:47 MENSAGEM PREGOEIRO
SE ATENTE AO PRAZO ESTIPULADO NO ITEM 7.25.2

26/08/2022 09:45:53 MENSAGEM ADVANCED COMERCIO DE EQUIPAMENTOS LTDA - ME
Infelizmente, gostaríamos de solicitar nossa desclassificação, tendo em vista que cotamos o item errado

26/08/2022 10:04:25 MENSAGEM PREGOEIRO
INICIALMENTE O PEDIDO NÃO PODE SER ATENDIDO, COM BASE NO ITEM 6.4 DO EDITAL.

30/08/2022 09:46:23 INABILITAÇÃO DE PARTICIPANTE PREGOEIRO
ADVANCED COMERCIO DE EQUIPAMENTOS LTDA - ME, inabilitado. Motivo: INABILITADA na lote 02 por não cumprimento do item 7.25.2 'Proposta recomposta ao valor final ofertado'

30/08/2022 09:46:23 NOTIFICAÇÃO SISTEMA
O detentor da melhor oferta é ES LICITACOES REGIONAIS LTDA

31/08/2022 08:59:40 MENSAGEM PREGOEIRO
PARA PARTICIPANTE 011: PREZADOS, BOM DIA

31/08/2022 09:00:12 MENSAGEM PREGOEIRO
PARA PARTICIPANTE 011: NOTAMOS QUE SUA PROPOSTA ESTA ACIMA DO VALOR MÁXIMO ACEITO PELA MUNICIPALIDADE.SOLICITAMOS QUE OFERTE UM NOVO LANCE ABAIXO DO VALOR MAXIMO ACEITO.

31/08/2022 09:03:33 LANCE ES LICITACOES REGIONAIS LTDA (PARTICIPANTE 011) 12.037,50

31/08/2022 09:03:56 NOTIFICAÇÃO SISTEMA
Valores unitários definidos pelo vencedor.

31/08/2022 09:04:17 MENSAGEM PREGOEIRO
PARA PARTICIPANTE 011: CONSEGUE CHEGAR A R\$ 12.000,00?

31/08/2022 09:05:46 MENSAGEM ES LICITACOES REGIONAIS LTDA (PARTICIPANTE 011)
Bom dia, Sra. pregoeira, Poderia por gentileza verificar se o o lance foi registrado?

31/08/2022 09:06:32 MENSAGEM PREGOEIRO
PARA PARTICIPANTE 011: QUAL VALOR DO LANCE?

31/08/2022 09:07:10 MENSAGEM ES LICITACOES REGIONAIS LTDA (PARTICIPANTE 011)
R\$ 12.037,50

31/08/2022 09:07:39 MENSAGEM PREGOEIRO
REGISTROU SIM.

31/08/2022 09:08:03 MENSAGEM PREGOEIRO
CONSEGUE CHEGAR A R\$ 12.000,00?

31/08/2022 09:09:58 MENSAGEM ES LICITACOES REGIONAIS LTDA (PARTICIPANTE 011)
Ok! Infelizmente não consigo chegar ao valor de R\$12.000,00 já estamos no melhor valor para o item.

31/08/2022 09:10:50 MENSAGEM PREGOEIRO
OK.

31/08/2022 09:11:12 MENSAGEM PREGOEIRO
ABRE-SE PARAZO PARA ANEXO DA PROPOSTA REAJUSTA AO VALOR FINAL OFERTADO.

31/08/2022 09:11:41 MENSAGEM PREGOEIRO
ATENTE-SE PARA O PRAZO ESTIPULADO EM EDITAL, ITEM 7.25.2

31/08/2022 09:19:26 MENSAGEM ES LICITACOES REGIONAIS LTDA (PARTICIPANTE 011)
Proposta reajustada já se encontra anexa a plataforma.

31/08/2022 09:22:22 MENSAGEM PREGOEIRO
OK, PASSAREMOS A ANALISAR OS DOCUMENTOS DE HABILITAÇÃO. PORTANTO A SESSÃO ESTÁ SUSPensa.

05/09/2022 10:03:39 MANIFESTAÇÃO DE RECURSOS

05/09/2022 10:33:40 EM ADJUDICAÇÃO

16/09/2022 09:46:55 ADJUDICADO

LOTE 3 - ADJUDICADO

QUADRO LOUSA BRANCA 300X120 CM - QUADRO LOUSA BRANCA FÓRMICA MOLDURA ALUMINIO 300 X 120 CM - Quadro branco lousa fôrmica profissional, fundo em mdf, moldura em alumínio com 2 cm de espessura e suporte para apagador. Alta durabilidade. Não manchar.

VALORES UNITÁRIOS FINAIS

**MUNICIPIO DE SOORETAMA
SOORETAMA-ES**

Item: 3	Unidade: UN	Marca: STALO	Modelo: STALO
Descrição: QUADRO LOUSA BRANCA 300 X 120 CM QUADRO LOUSA BRANCA FÓRMICA MOLDURA ALUMÍNIO 300 X 120 CM - Quadro branco lousa fórmica profissional, fundo em mdf, moldura em alumínio com 2 cm de espessura e suporte para apagador. Alta durabilidade. Não manchar.			
Quantidade: 11	Valor Unit.: 520,00	Valor Total: 5.720,00	
Item: 14	Unidade: UN	Marca: STALO	Modelo: STALO
Descrição: QUADRO LOUSA BRANCA 300 X 120 CM QUADRO LOUSA BRANCA FÓRMICA MOLDURA ALUMÍNIO 300 X 120 CM - Quadro branco lousa fórmica profissional, fundo em mdf, moldura em alumínio com 2 cm de espessura e suporte para apagador. Alta durabilidade. Não manchar.			
Quantidade: 11	Valor Unit.: 520,00	Valor Total: 5.720,00	
Item: 25	Unidade: UN	Marca: STALO	Modelo: STALO
Descrição: QUADRO LOUSA BRANCA 300 X 120 CM QUADRO LOUSA BRANCA FÓRMICA MOLDURA ALUMÍNIO 300 X 120 CM - Quadro branco lousa fórmica profissional, fundo em mdf, moldura em alumínio com 2 cm de espessura e suporte para apagador. Alta durabilidade. Não manchar.			
Quantidade: 11	Valor Unit.: 520,00	Valor Total: 5.720,00	
Item: 35	Unidade: UN	Marca: STALO	Modelo: STALO
Descrição: QUADRO LOUSA BRANCA 300 X 120 CM QUADRO LOUSA BRANCA FÓRMICA MOLDURA ALUMÍNIO 300 X 120 CM - Quadro branco lousa fórmica profissional, fundo em mdf, moldura em alumínio com 2 cm de espessura e suporte para apagador. Alta durabilidade. Não manchar.			
Quantidade: 11	Valor Unit.: 520,00	Valor Total: 5.720,00	
Item: 46	Unidade: UN	Marca: STALO	Modelo: STALO
Descrição: QUADRO LOUSA BRANCA 300 X 120 CM QUADRO LOUSA BRANCA FÓRMICA MOLDURA ALUMÍNIO 300 X 120 CM - Quadro branco lousa fórmica profissional, fundo em mdf, moldura em alumínio com 2 cm de espessura e suporte para apagador. Alta durabilidade. Não manchar.			
Quantidade: 11	Valor Unit.: 520,00	Valor Total: 5.720,00	

CLASSIFICAÇÃO

Razão Social	Num	Documento	Oferta Inicial	Oferta Final	ME
1 WHITE BOARD IMPORT COMERCIO E SERVIÇOS	018	43.838.684/0001-08	39.268,35	28.600,00	Sim
2 OFFICE MAIS MOVEIS PARA ESCRITORIO EIRELI	023	32.787.176/0001-21	39.268,35	35.555,30	Sim
3 DISTRIBRINQ COMERCIAL LTDA	075	18.777.355/0001-57	38.500,00	36.500,00	Sim
4 JM SONORIZAÇÃO E EVENTOS LTDA ME	008	31.975.868/0001-30	39.215,00	36.700,00	Sim
5 CRIARTE INDUSTRIA E COMERCIO DE ESQUADRIAS	047	06.957.510/0001-36	39.268,35	38.497,79	Sim
6 ADVANCED COMERCIO DE EQUIPAMENTOS LTDA -	021	08.331.877/0001-77	39.268,35	39.268,35	Sim
7 MAQFORT MAQUINAS E EQUIPAMENTOS EIRELI	014	07.354.555/0001-80	42.625,00	42.625,00	Sim
8 ES LICITACOES REGIONAIS LTDA	004	44.506.209/0001-05	68.607,00	68.607,00	Sim

DESCLASSIFICADOS

Razão Social	Num	Documento	Oferta Inicial	Oferta Final	ME
RFL COMERCIAL LTDA	003	01.260.374/0001-09	38.497,80	33.550,00	Sim

INABILITADOS

Razão Social	Num	Documento	Oferta Inicial	Oferta Final	ME
RFL COMERCIAL LTDA	003	01.260.374/0001-09	38.497,80	33.550,00	Sim

MOVIMENTOS DO LOTE

26/07/2022 15:36:44	PUBLICADO			
27/07/2022 12:00:00	RECEPÇÃO DE PROPOSTAS			
11/08/2022 08:00:00	ANÁLISE DE PROPOSTAS			
11/08/2022 09:31:14	DISPUTA			
11/08/2022 09:31:14	LANCE	OFFICE MAIS MOVEIS PARA ESCRITORIO EIRELI (PARTICIPANTE 023)	39.268,35	
11/08/2022 09:31:14	LANCE	RFL COMERCIAL LTDA (PARTICIPANTE 003)	38.497,80	
11/08/2022 09:31:14	LANCE	MAQFORT MAQUINAS E EQUIPAMENTOS EIRELI (PARTICIPANTE 014)	42.625,00	
11/08/2022 09:31:14	LANCE	CRIARTE INDUSTRIA E COMERCIO DE ESQUADRIAS LTDA	39.268,35	
11/08/2022 09:31:14	LANCE	WHITE BOARD IMPORT COMERCIO E SERVIÇOS LTDA (PARTICIPANTE	39.268,35	

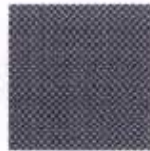

515	20
Nº	Rúbrica

MUNICIPIO DE SOORETAMA
SOORETAMA-ES

11/08/2022 09:31:14	LANCE	JM SONORIZAÇÃO E EVENTOS LTDA ME (PARTICIPANTE 008)	39.215,00
11/08/2022 09:31:14	LANCE	ES LICITACOES REGIONAIS LTDA (PARTICIPANTE 004)	68.607,00
11/08/2022 09:31:14	LANCE	ADVANCED COMERCIO DE EQUIPAMENTOS LTDA - ME. (PARTICIPANTE	39.268,35
11/08/2022 09:31:14	LANCE	DISTRIBRINQ COMERCIAL LTDA (PARTICIPANTE 075)	38.500,00
11/08/2022 09:32:53	LANCE	CRIARTE INDUSTRIA E COMERCIO DE ESQUADRIAS LTDA	38.497,79
11/08/2022 09:33:27	LANCE	OFFICE MAIS MOVEIS PARA ESCRITORIO EIRELI (PARTICIPANTE 023)	38.490,00
11/08/2022 09:35:51	MENSAGEM	CRIARTE INDUSTRIA E COMERCIO DE ESQUADRIAS LTDA	
Solicito o cancelamento de meu lance no valor de 38.497,79.			
11/08/2022 09:36:04	LANCE	DISTRIBRINQ COMERCIAL LTDA (PARTICIPANTE 075)	38.000,00
11/08/2022 09:36:07	MENSAGEM	PREGOEIRO	
QUAL A RAZÃO?			
11/08/2022 09:36:36	LANCE	OFFICE MAIS MOVEIS PARA ESCRITORIO EIRELI (PARTICIPANTE 023)	37.990,00
11/08/2022 09:36:54	LANCE	RFL COMERCIAL LTDA (PARTICIPANTE 003)	37.978,00
11/08/2022 09:37:17	LANCE	DISTRIBRINQ COMERCIAL LTDA (PARTICIPANTE 075)	37.900,00
11/08/2022 09:38:16	MENSAGEM	CRIARTE INDUSTRIA E COMERCIO DE ESQUADRIAS LTDA	
Digitamos o valor erroneamente, sra. Pregoeira.			
11/08/2022 09:40:42	LANCE	JM SONORIZAÇÃO E EVENTOS LTDA ME (PARTICIPANTE 008)	37.899,00
11/08/2022 09:41:19	LANCE	DISTRIBRINQ COMERCIAL LTDA (PARTICIPANTE 075)	37.850,00
11/08/2022 09:41:45	LANCE	JM SONORIZAÇÃO E EVENTOS LTDA ME (PARTICIPANTE 008)	37.849,00
11/08/2022 09:42:27	LANCE	DISTRIBRINQ COMERCIAL LTDA (PARTICIPANTE 075)	37.800,00
11/08/2022 09:42:48	LANCE	JM SONORIZAÇÃO E EVENTOS LTDA ME (PARTICIPANTE 008)	37.799,00
11/08/2022 09:43:09	LANCE	RFL COMERCIAL LTDA (PARTICIPANTE 003)	37.546,00
11/08/2022 09:43:13	LANCE	DISTRIBRINQ COMERCIAL LTDA (PARTICIPANTE 075)	37.750,00
11/08/2022 09:43:27	LANCE	DISTRIBRINQ COMERCIAL LTDA (PARTICIPANTE 075)	37.500,00
11/08/2022 09:43:48	LANCE	JM SONORIZAÇÃO E EVENTOS LTDA ME (PARTICIPANTE 008)	37.499,00
11/08/2022 09:44:15	LANCE	DISTRIBRINQ COMERCIAL LTDA (PARTICIPANTE 075)	37.450,00
11/08/2022 09:46:14	TEMPO RANDÔMICO		
11/08/2022 09:46:30	LANCE	JM SONORIZAÇÃO E EVENTOS LTDA ME (PARTICIPANTE 008)	37.449,00
11/08/2022 09:46:52	LANCE	RFL COMERCIAL LTDA (PARTICIPANTE 003)	37.120,00
11/08/2022 09:47:02	LANCE	JM SONORIZAÇÃO E EVENTOS LTDA ME (PARTICIPANTE 008)	37.119,00
11/08/2022 09:47:29	LANCE	DISTRIBRINQ COMERCIAL LTDA (PARTICIPANTE 075)	37.100,00
11/08/2022 09:47:59	LANCE	RFL COMERCIAL LTDA (PARTICIPANTE 003)	37.098,00
11/08/2022 09:48:14	LANCE	DISTRIBRINQ COMERCIAL LTDA (PARTICIPANTE 075)	37.050,00
11/08/2022 09:48:19	LANCE	JM SONORIZAÇÃO E EVENTOS LTDA ME (PARTICIPANTE 008)	37.049,00
11/08/2022 09:48:43	LANCE	DISTRIBRINQ COMERCIAL LTDA (PARTICIPANTE 075)	37.000,00
11/08/2022 09:48:49	LANCE	JM SONORIZAÇÃO E EVENTOS LTDA ME (PARTICIPANTE 008)	36.999,00
11/08/2022 09:48:57	LANCE	WHITE BOARD IMPORT COMERCIO E SERVIÇOS LTDA (PARTICIPANTE	37.097,85
11/08/2022 09:49:18	LANCE	DISTRIBRINQ COMERCIAL LTDA (PARTICIPANTE 075)	36.980,00
11/08/2022 09:49:32	LANCE	JM SONORIZAÇÃO E EVENTOS LTDA ME (PARTICIPANTE 008)	36.979,00
11/08/2022 09:49:46	LANCE	DISTRIBRINQ COMERCIAL LTDA (PARTICIPANTE 075)	36.970,00
11/08/2022 09:50:00	LANCE	JM SONORIZAÇÃO E EVENTOS LTDA ME (PARTICIPANTE 008)	36.969,00
11/08/2022 09:50:13	LANCE	DISTRIBRINQ COMERCIAL LTDA (PARTICIPANTE 075)	36.960,00
11/08/2022 09:50:25	LANCE	JM SONORIZAÇÃO E EVENTOS LTDA ME (PARTICIPANTE 008)	36.959,00
11/08/2022 09:50:37	LANCE	DISTRIBRINQ COMERCIAL LTDA (PARTICIPANTE 075)	36.950,00
11/08/2022 09:50:50	LANCE	JM SONORIZAÇÃO E EVENTOS LTDA ME (PARTICIPANTE 008)	36.949,00



MUNICÍPIO DE SOORETAMA
SOORETAMA-ES

11/08/2022 09:51:46	LANCE	DISTRIBRINQ COMERCIAL LTDA (PARTICIPANTE 075)	36.940,00
11/08/2022 09:54:14	NOTIFICAÇÃO	SISTEMA	
Os seguintes participantes possuem direito de efetuar lance final e fechado: PARTICIPANTE 075, PARTICIPANTE 008, PARTICIPANTE 018, PARTICIPANTE 003, PARTICIPANTE 023, PARTICIPANTE 047, PARTICIPANTE 021			
11/08/2022 09:54:14	FECHADO 1		
11/08/2022 09:54:29	LANCE	RFL COMERCIAL LTDA (PARTICIPANTE 003)	33.550,00
11/08/2022 09:54:57	LANCE	JM SONORIZAÇÃO E EVENTOS LTDA ME (PARTICIPANTE 008)	36.700,00
11/08/2022 09:54:58	LANCE	DISTRIBRINQ COMERCIAL LTDA (PARTICIPANTE 075)	36.500,00
11/08/2022 09:55:40	LANCE	WHITE BOARD IMPORT COMERCIO E SERVIÇOS LTDA (PARTICIPANTE	28.600,00
11/08/2022 09:55:50	LANCE	OFFICE MAIS MOVEIS PARA ESCRITORIO EIRELI (PARTICIPANTE 023)	35.555,67
11/08/2022 09:59:14	NOTIFICAÇÃO	SISTEMA	
O detentor da melhor oferta da etapa de lances é WHITE BOARD IMPORT COMERCIO E SERVIÇOS LTDA			
11/08/2022 09:59:14	HABILITAÇÃO		
11/08/2022 14:01:54	MENSAGEM	WHITE BOARD IMPORT COMERCIO E SERVIÇOS LTDA	
Prezado Pregoeiro, já anexamos a proposta recomposta, confirma o recebimento?			
11/08/2022 14:03:10	MENSAGEM	PREGOEIRO	
RECEBIDO. ANALISAREMOS AO FINDAR DO PRAZO JUNTOS COM AS DEMAIS PROPOSTAS			
11/08/2022 14:11:16	MENSAGEM	WHITE BOARD IMPORT COMERCIO E SERVIÇOS LTDA	
Grato.			
16/08/2022 15:44:09	INABILITAÇÃO DE PARTICIPANTE	PREGOEIRO	
RFL COMERCIAL LTDA inabilitado. Motivo: INABILITADA CONFORME ATA 001, ANEXADA A PLATAFORMA			
16/08/2022 15:44:26	INABILITAÇÃO DE PARTICIPANTE	PREGOEIRO	
WHITE BOARD IMPORT COMERCIO E SERVIÇOS LTDA inabilitado. Motivo: INABILITADA CONFORME ATA 001, ANEXADA A PLATAFORMA			
16/08/2022 15:44:26	NOTIFICAÇÃO	SISTEMA	
O detentor da melhor oferta é OFFICE MAIS MOVEIS PARA ESCRITORIO EIRELI			
17/08/2022 14:10:21	MENSAGEM	PREGOEIRO	
PARA PARTICIPANTE 023: CONSEGUE CHEGAR AO VALOR DO PRIMEIRO OCLOCADO?			
17/08/2022 14:12:15	MENSAGEM	OFFICE MAIS MOVEIS PARA ESCRITORIO EIRELI (PARTICIPANTE	
BOA TARDE			
17/08/2022 14:12:29	MENSAGEM	OFFICE MAIS MOVEIS PARA ESCRITORIO EIRELI (PARTICIPANTE	
JÁ ESTAMOS NO NOSSO VALOR MÍNIMO PARA ESTE LOTE			
17/08/2022 14:12:37	MENSAGEM	PREGOEIRO	
OK			
23/08/2022 10:37:45	LANCE	OFFICE MAIS MOVEIS PARA ESCRITORIO EIRELI (PARTICIPANTE 023)	35.555,30
23/08/2022 10:37:54	NOTIFICAÇÃO	SISTEMA	
Valores unitários definidos pelo vencedor			
05/09/2022 10:03:39	MANIFESTAÇÃO DE RECURSOS		
05/09/2022 10:15:35	RECURSO MANIFESTADO	WHITE BOARD IMPORT COMERCIO E SERVIÇOS LTDA	
Fomos inabilitados neste processo pelo seguinte motivo: não apresentar anexo X Veja que enviamos a referida declaração, não com os mesmos dizeres ao edital, porém com o mesmo teor (veja pagina 04). Ficamos no aguardo sobre decisão de reformular nossa descualificação			
05/09/2022 10:33:40	DEFERIMENTO DE RECURSOS		
05/09/2022 13:48:19	MANIFESTAÇÃO DEFERIDA	PREGOEIRO	
12/09/2022 08:14:13	INTERPOSIÇÃO DE RECURSOS		
16/09/2022 00:00:15	EM ADJUDICAÇÃO		
16/09/2022 09:43:28	MENSAGEM	PREGOEIRO	
BOM DIA			
16/09/2022 09:44:23	MENSAGEM	PREGOEIRO	
CONSIDERANDO MANIFESTAÇÃO RECURSAL DEFERIDA, PASSAREMOS A EXPOR A DECISÃO DA N. COMISSÃO.			



316	N
Nº	Rúbrica

**MUNICÍPIO DE SOORETAMA
SOORETAMA-ES**

16/09/2022 09:44:27 MENSAGEM PREGOEIRO

REVENDO OS ATOS VERIFICOU-SE A EXISTÊNCIA DA REFERIDA DECLARAÇÃO NOS DOCUMENTOS ANEXADOS. RAZÃO PELA QUAL, RECONSIDERAMOS A DECISÃO ANTERIOR, PASSANDO A HABILITAR A EMPRESA WHITE BOARD IMPORT COMERCIO E SERVIÇOS LTDA NO ITEM 3.

16/09/2022 09:44:34 MENSAGEM PREGOEIRO

PORTANTO, O ITEM NÃO MAIS PERTENCE A EMPRESA OFFICE MAIS MOVEIS PARA ESCRITÓRIO, PELA RECONSIDERAÇÃO ACIMA.

16/09/2022 09:44:54 REABILITAÇÃO DE PARTICIPANTE PREGOEIRO

WHITE BOARD IMPORT COMERCIO E SERVIÇOS LTDA reabilitado. Motivo: REVENDO OS ATOS VERIFICOU-SE A EXISTÊNCIA DA REFERIDA DECLARAÇÃO NOS DOCUMENTOS ANEXADOS. RAZÃO PELA QUAL, RECONSIDERAMOS A DECISÃO ANTERIOR, PASSANDO A HABILITAR A EMPRESA WHITE BOARD IMPORT COMERCIO E SERVIÇOS LTDA NO ITEM 3. PORTANTO, O ITEM NÃO MAIS PERTENCE A EMPRESA OFFICE MAIS MOVEIS PARA ESCRITÓRIO, PELA RECONSIDERAÇÃO ACIMA.

16/09/2022 09:44:54 NOTIFICAÇÃO SISTEMA

O detentor da melhor oferta é WHITE BOARD IMPORT COMERCIO E SERVIÇOS LTDA

16/09/2022 09:46:55 ADJUDICADO

LOTE 4 - ADJUDICADO

VENTILADOR DE TETO - VENTILADOR DE TETO - Ventilador de Teto com 3 Pás; Acompanhar chave de controle de velocidade, reversão e iluminação; Tipo 3 pás em plástico com garras embutidas na cor branca. Maior aerodinâmica proporcionando maior ventilação; Lustr

VALORES UNITÁRIOS FINAIS

Item: 4	Unidade: UN	Marca: VENTISOL	Modelo: WINA
Descrição: VENTILADOR DE TETO VENTILADOR DE TETO - Ventilador de Teto com 3 Pás; Acompanhar chave de controle de velocidade, reversão e iluminação; Tipo 3 pás em plástico com garras embutidas na cor branca. Maior aerodinâmica proporcionando maior ventilação; Lustr injetado; Base em plástico; Bivolt; Garantia: 12 meses			
Quantidade: 51		Valor Unit.: 144,40	Valor Total: 7.364,40
Item: 15	Unidade: UN	Marca: VENTISOL	Modelo: WINA
Descrição: VENTILADOR DE TETO VENTILADOR DE TETO - Ventilador de Teto com 3 Pás; Acompanhar chave de controle de velocidade, reversão e iluminação; Tipo 3 pás em plástico com garras embutidas na cor branca. Maior aerodinâmica proporcionando maior ventilação; Lustr injetado; Base em plástico; Bivolt; Garantia: 12 meses			
Quantidade: 51		Valor Unit.: 144,40	Valor Total: 7.364,40
Item: 26	Unidade: UN	Marca: VENTISOL	Modelo: WINA
Descrição: VENTILADOR DE TETO VENTILADOR DE TETO - Ventilador de Teto com 3 Pás; Acompanhar chave de controle de velocidade, reversão e iluminação; Tipo 3 pás em plástico com garras embutidas na cor branca. Maior aerodinâmica proporcionando maior ventilação; Lustr injetado; Base em plástico; Bivolt; Garantia: 12 meses			
Quantidade: 51		Valor Unit.: 144,40	Valor Total: 7.364,40
Item: 36	Unidade: UN	Marca: VENTISOL	Modelo: WINA
Descrição: VENTILADOR DE TETO VENTILADOR DE TETO - Ventilador de Teto com 3 Pás; Acompanhar chave de controle de velocidade, reversão e iluminação; Tipo 3 pás em plástico com garras embutidas na cor branca. Maior aerodinâmica proporcionando maior ventilação; Lustr injetado; Base em plástico; Bivolt; Garantia: 12 meses			
Quantidade: 51		Valor Unit.: 144,40	Valor Total: 7.364,40
Item: 47	Unidade: UN	Marca: VENTISOL	Modelo: WINA
Descrição: VENTILADOR DE TETO VENTILADOR DE TETO - Ventilador de Teto com 3 Pás; Acompanhar chave de controle de velocidade, reversão e iluminação; Tipo 3 pás em plástico com garras embutidas na cor branca. Maior aerodinâmica proporcionando maior ventilação; Lustr injetado; Base em plástico; Bivolt; Garantia: 12 meses			
Quantidade: 52		Valor Unit.: 144,40	Valor Total: 7.508,80

CLASSIFICAÇÃO

Razão Social	Num	Documento	Oferta Inicial	Oferta Final	ME
1 OFFICE MAIS MOVEIS PARA ESCRITORIO EIRELI	010	32.787.176/0001-21	56.512,00	36.966,40	Sim
2 H MARTINS COMERCIO E SERVIÇOS LTDA	020	42.682.040/0001-00	56.512,00	44.179,52	Sim
3 NEW WIND COMERCIO E SERVIÇOS LTDA	026	44.942.101/0001-57	56.512,00	44.900,00	Sim
4 WEB TECNOLOGIA	090	47.400.801/0001-08	56.320,00	49.152,00	Sim
5 JM SONORIZAÇÃO E EVENTOS LTDA ME	052	31.975.868/0001-30	56.320,00	56.320,00	Sim

**MUNICIPIO DE SOORETAMA
SOORETAMA-ES**

6 ES LICITACOES REGIONAIS LTDA	089	44.506.209/0001-05	61.163,52	56.800,00	Sim
7 MAGFORT MAQUINAS E EQUIPAMENTOS EIRELI	062	07.354.555/0001-80	79.872,00	79.872,00	Sim

DESCLASSIFICADOS

Razão Social	Num Documento	Oferta Inicial	Oferta Final	ME
--------------	---------------	----------------	--------------	----

INABILITADOS

Razão Social	Num Documento	Oferta Inicial	Oferta Final	ME	
RFL COMERCIAL LTDA	040	01.260.374/0001-09	56.320,00	53.088,00	Sim

MOVIMENTOS DO LOTE

26/07/2022 15:36:44	PUBLICADO			
27/07/2022 12:00:00	RECEPÇÃO DE PROPOSTAS			
11/08/2022 08:00:00	ANÁLISE DE PROPOSTAS			
11/08/2022 09:31:14	DISPUTA			
11/08/2022 09:31:14	LANCE	JM SONORIZAÇÃO E EVENTOS LTDA ME (PARTICIPANTE 052)		56.320,00
11/08/2022 09:31:14	LANCE	ES LICITACOES REGIONAIS LTDA (PARTICIPANTE 089)		61.163,52
11/08/2022 09:31:14	LANCE	NEW WIND COMERCIO E SERVIÇOS LTDA (PARTICIPANTE 026)		56.512,00
11/08/2022 09:31:14	LANCE	RFL COMERCIAL LTDA (PARTICIPANTE 040)		56.320,00
11/08/2022 09:31:14	LANCE	OFFICE MAIS MOVEIS PARA ESCRITORIO EIRELI (PARTICIPANTE 010)		56.512,00
11/08/2022 09:31:14	LANCE	MAGFORT MAQUINAS E EQUIPAMENTOS EIRELI (PARTICIPANTE 062)		79.872,00
11/08/2022 09:31:14	LANCE	WEB TECNOLOGIA (PARTICIPANTE 090)		56.320,00
11/08/2022 09:31:14	LANCE	H MARTINS COMÉRCIO E SERVIÇOS LTDA (PARTICIPANTE 020)		56.512,00
11/08/2022 09:31:41	LANCE	H MARTINS COMÉRCIO E SERVIÇOS LTDA (PARTICIPANTE 020)		56.319,99
11/08/2022 09:33:23	LANCE	ES LICITACOES REGIONAIS LTDA (PARTICIPANTE 089)		56.800,00
11/08/2022 09:34:42	LANCE	OFFICE MAIS MOVEIS PARA ESCRITORIO EIRELI (PARTICIPANTE 010)		56.315,00
11/08/2022 09:34:57	LANCE	H MARTINS COMÉRCIO E SERVIÇOS LTDA (PARTICIPANTE 020)		56.314,99
11/08/2022 09:35:10	LANCE	NEW WIND COMERCIO E SERVIÇOS LTDA (PARTICIPANTE 026)		56.000,00
11/08/2022 09:35:29	LANCE	H MARTINS COMÉRCIO E SERVIÇOS LTDA (PARTICIPANTE 020)		55.999,99
11/08/2022 09:35:41	LANCE	WEB TECNOLOGIA (PARTICIPANTE 090)		55.990,00
11/08/2022 09:35:52	LANCE	H MARTINS COMÉRCIO E SERVIÇOS LTDA (PARTICIPANTE 020)		55.989,99
11/08/2022 09:36:39	LANCE	WEB TECNOLOGIA (PARTICIPANTE 090)		55.980,00
11/08/2022 09:36:49	LANCE	OFFICE MAIS MOVEIS PARA ESCRITORIO EIRELI (PARTICIPANTE 010)		55.950,00
11/08/2022 09:36:59	LANCE	H MARTINS COMÉRCIO E SERVIÇOS LTDA (PARTICIPANTE 020)		55.979,99
11/08/2022 09:37:03	LANCE	NEW WIND COMERCIO E SERVIÇOS LTDA (PARTICIPANTE 026)		55.000,00
11/08/2022 09:37:31	LANCE	H MARTINS COMÉRCIO E SERVIÇOS LTDA (PARTICIPANTE 020)		54.999,99
11/08/2022 09:37:46	LANCE	WEB TECNOLOGIA (PARTICIPANTE 090)		54.990,00
11/08/2022 09:37:56	LANCE	NEW WIND COMERCIO E SERVIÇOS LTDA (PARTICIPANTE 026)		54.900,00
11/08/2022 09:38:05	LANCE	H MARTINS COMÉRCIO E SERVIÇOS LTDA (PARTICIPANTE 020)		54.989,99
11/08/2022 09:38:13	LANCE	RFL COMERCIAL LTDA (PARTICIPANTE 040)		54.887,00
11/08/2022 09:38:29	LANCE	WEB TECNOLOGIA (PARTICIPANTE 090)		54.885,00
11/08/2022 09:38:37	LANCE	H MARTINS COMÉRCIO E SERVIÇOS LTDA (PARTICIPANTE 020)		54.886,99
11/08/2022 09:39:11	LANCE	H MARTINS COMÉRCIO E SERVIÇOS LTDA (PARTICIPANTE 020)		54.884,99
11/08/2022 09:39:33	LANCE	WEB TECNOLOGIA (PARTICIPANTE 090)		54.880,00
11/08/2022 09:39:58	LANCE	H MARTINS COMÉRCIO E SERVIÇOS LTDA (PARTICIPANTE 020)		54.879,99
11/08/2022 09:40:10	LANCE	WEB TECNOLOGIA (PARTICIPANTE 090)		54.870,00



517	W
Nº	Rúbrica

MUNICIPIO DE SOORETAMA
SOORETAMA-ES

11/08/2022 09:40:23	LANCE	H MARTINS COMÉRCIO E SERVIÇOS LTDA (PARTICIPANTE 020)	54.869,99
11/08/2022 09:40:24	LANCE	NEW WIND COMERCIO E SERVIÇOS LTDA (PARTICIPANTE 026)	54.850,00
11/08/2022 09:40:33	LANCE	WEB TECNOLOGIA (PARTICIPANTE 090)	54.840,00
11/08/2022 09:40:37	LANCE	RFL COMERCIAL LTDA (PARTICIPANTE 040)	54.200,00
11/08/2022 09:40:52	LANCE	WEB TECNOLOGIA (PARTICIPANTE 090)	54.190,00
11/08/2022 09:40:54	LANCE	H MARTINS COMÉRCIO E SERVIÇOS LTDA (PARTICIPANTE 020)	54.199,99
11/08/2022 09:41:36	LANCE	H MARTINS COMÉRCIO E SERVIÇOS LTDA (PARTICIPANTE 020)	54.189,99
11/08/2022 09:41:46	LANCE	NEW WIND COMERCIO E SERVIÇOS LTDA (PARTICIPANTE 026)	54.000,00
11/08/2022 09:41:53	LANCE	WEB TECNOLOGIA (PARTICIPANTE 090)	53.990,00
11/08/2022 09:42:17	LANCE	H MARTINS COMERCIO E SERVIÇOS LTDA (PARTICIPANTE 020)	53.989,99
11/08/2022 09:42:29	LANCE	WEB TECNOLOGIA (PARTICIPANTE 090)	53.980,00
11/08/2022 09:42:48	LANCE	H MARTINS COMÉRCIO E SERVIÇOS LTDA (PARTICIPANTE 020)	53.979,99
11/08/2022 09:42:58	LANCE	WEB TECNOLOGIA (PARTICIPANTE 090)	53.970,00
11/08/2022 09:43:23	LANCE	H MARTINS COMÉRCIO E SERVIÇOS LTDA (PARTICIPANTE 020)	53.969,99
11/08/2022 09:43:35	LANCE	WEB TECNOLOGIA (PARTICIPANTE 090)	53.960,00
11/08/2022 09:43:38	LANCE	RFL COMERCIAL LTDA (PARTICIPANTE 040)	53.650,00
11/08/2022 09:43:48	LANCE	WEB TECNOLOGIA (PARTICIPANTE 090)	53.640,00
11/08/2022 09:43:50	LANCE	NEW WIND COMERCIO E SERVIÇOS LTDA (PARTICIPANTE 026)	53.500,00
11/08/2022 09:43:57	LANCE	WEB TECNOLOGIA (PARTICIPANTE 090)	53.490,00
11/08/2022 09:43:57	LANCE	H MARTINS COMÉRCIO E SERVIÇOS LTDA (PARTICIPANTE 020)	53.649,99
11/08/2022 09:44:28	LANCE	H MARTINS COMÉRCIO E SERVIÇOS LTDA (PARTICIPANTE 020)	53.489,99
11/08/2022 09:44:37	LANCE	WEB TECNOLOGIA (PARTICIPANTE 090)	53.480,00
11/08/2022 09:45:00	LANCE	H MARTINS COMÉRCIO E SERVIÇOS LTDA (PARTICIPANTE 020)	53.479,99
11/08/2022 09:45:31	LANCE	WEB TECNOLOGIA (PARTICIPANTE 090)	53.470,00
11/08/2022 09:46:01	LANCE	H MARTINS COMÉRCIO E SERVIÇOS LTDA (PARTICIPANTE 020)	53.469,99
11/08/2022 09:46:12	LANCE	WEB TECNOLOGIA (PARTICIPANTE 090)	53.460,00
11/08/2022 09:46:14	TEMPO RANDÔMICO		
11/08/2022 09:46:32	LANCE	H MARTINS COMÉRCIO E SERVIÇOS LTDA (PARTICIPANTE 020)	53.459,99
11/08/2022 09:46:37	LANCE	RFL COMERCIAL LTDA (PARTICIPANTE 040)	53.120,00
11/08/2022 09:47:01	LANCE	WEB TECNOLOGIA (PARTICIPANTE 090)	53.100,00
11/08/2022 09:47:01	LANCE	H MARTINS COMÉRCIO E SERVIÇOS LTDA (PARTICIPANTE 020)	53.119,99
11/08/2022 09:47:33	LANCE	H MARTINS COMÉRCIO E SERVIÇOS LTDA (PARTICIPANTE 020)	53.099,99
11/08/2022 09:47:50	LANCE	WEB TECNOLOGIA (PARTICIPANTE 090)	53.090,00
11/08/2022 09:48:12	LANCE	H MARTINS COMÉRCIO E SERVIÇOS LTDA (PARTICIPANTE 020)	53.089,99
11/08/2022 09:48:17	LANCE	RFL COMERCIAL LTDA (PARTICIPANTE 040)	53.088,00
11/08/2022 09:48:35	LANCE	H MARTINS COMÉRCIO E SERVIÇOS LTDA (PARTICIPANTE 020)	53.087,99
11/08/2022 09:49:19	LANCE	WEB TECNOLOGIA (PARTICIPANTE 090)	53.085,00
11/08/2022 09:49:45	LANCE	H MARTINS COMÉRCIO E SERVIÇOS LTDA (PARTICIPANTE 020)	53.084,99
11/08/2022 09:50:12	LANCE	WEB TECNOLOGIA (PARTICIPANTE 090)	53.080,00
11/08/2022 09:51:00	LANCE	H MARTINS COMERCIO E SERVIÇOS LTDA (PARTICIPANTE 020)	53.079,99
11/08/2022 09:51:29	LANCE	WEB TECNOLOGIA (PARTICIPANTE 090)	53.070,00
11/08/2022 09:51:40	LANCE	H MARTINS COMERCIO E SERVIÇOS LTDA (PARTICIPANTE 020)	53.069,99

**MUNICIPIO DE SOORETAMA
SOORETAMA-ES**

11/08/2022 09:52:14 NOTIFICAÇÃO SISTEMA

Os seguintes participantes possuem direito de efetuar lance final e fechado: PARTICIPANTE 020, PARTICIPANTE 090, PARTICIPANTE 040, PARTICIPANTE 026, PARTICIPANTE 010, PARTICIPANTE 052, PARTICIPANTE 089

11/08/2022 09:52:14 FECHADO 1

11/08/2022 09:53:32 LANCE NEW WIND COMERCIO E SERVIÇOS LTDA (PARTICIPANTE 026) 44.900,00

11/08/2022 09:53:34 LANCE WEB TECNOLOGIA (PARTICIPANTE 090) 49.152,00

11/08/2022 09:53:40 LANCE H MARTINS COMÉRCIO E SERVIÇOS LTDA (PARTICIPANTE 020) 44.179,52

11/08/2022 09:56:28 LANCE OFFICE MAIS MOVEIS PARA ESCRITORIO EIRELI (PARTICIPANTE 010) 36.966,40

11/08/2022 09:57:15 NOTIFICAÇÃO SISTEMA

O detentor da melhor oferta da etapa de lances é OFFICE MAIS MOVEIS PARA ESCRITORIO EIRELI

11/08/2022 09:57:15 HABILITAÇÃO

16/08/2022 15:44:09 INABILITAÇÃO DE PARTICIPANTE PREGOEIRO

RFL COMERCIAL LTDA inabilitado. Motivo: INABILITADA CONFORME ATA 001, ANEXADA A PLATAFORMA

05/09/2022 10:03:39 MANIFESTAÇÃO DE RECURSOS

05/09/2022 10:33:40 EM ADJUDICAÇÃO

16/09/2022 09:46:55 ADJUDICADO

LOTE 5 - ADJUDICADO

FOGÃO INDUSTRIAL 6 BOCAS - FOGÃO INDUSTRIAL 06 BOCAS - baixa Pressão Stand 30X30 Aço c/ Forno Grande; seus queimadores no modelo simples, grelha em aço carbono e queimadores em ferro fundido, sendo a grelha 30 x 30 centímetros; ser resistentes e suportar

VALORES UNITÁRIOS FINAIS

Item	Unidade	Marca	Modelo
5	UN	TRON	51.09.0119
Descrição: FOGAO INDUSTRIAL FOGÃO INDUSTRIAL 06 BOCAS - baixa Pressão Stand 30X30 Aço c/ Forno Grande; seus queimadores no modelo simples, grelha em aço carbono e queimadores em ferro fundido, sendo a grelha 30 x 30 centímetros; ser resistentes e suportar altas temperaturas. Bandeja coletora de resíduos é galvanizada; Dimensões internas do forno: Altura: 30 cm Largura: 50 cm Profundidade: 60 cm Dimensões externas do forno: Altura: 47 cm Largura: 60 cm Profundidade: 66 cm Bandeja (cada): Largura: 27 cm Profundidade: 69 cm; Saída de gás: GLP 13 kg Tipo: Fogão Industrial; Acendimento: Manual; Queimadores: 06 queimadores; Trempos: Ferro Fundido (300 x 300mm); Espalha Chama: Ferro Fundido; Cor: Preta.Garantia: 12 meses Quantidade: 1 Valor Unit.: 2.056,44 Valor Total: 2.056,44			
15	UN	TRON	51.09.0119
Descrição: FOGAO INDUSTRIAL FOGÃO INDUSTRIAL 06 BOCAS - baixa Pressão Stand 30X30 Aço c/ Forno Grande; seus queimadores no modelo simples, grelha em aço carbono e queimadores em ferro fundido, sendo a grelha 30 x 30 centímetros; ser resistentes e suportar altas temperaturas. Bandeja coletora de resíduos é galvanizada; Dimensões internas do forno: Altura: 30 cm Largura: 50 cm Profundidade: 60 cm Dimensões externas do forno: Altura: 47 cm Largura: 60 cm Profundidade: 66 cm Bandeja (cada): Largura: 27 cm Profundidade: 69 cm; Saída de gás: GLP 13 kg Tipo: Fogão Industrial; Acendimento: Manual; Queimadores: 06 queimadores; Trempos: Ferro Fundido (300 x 300mm); Espalha Chama: Ferro Fundido; Cor: Preta.Garantia: 12 meses Quantidade: 2 Valor Unit.: 2.056,44 Valor Total: 4.112,88			
27	UN	TRON	51.09.0119
Descrição: FOGAO INDUSTRIAL FOGÃO INDUSTRIAL 06 BOCAS - baixa Pressão Stand 30X30 Aço c/ Forno Grande; seus queimadores no modelo simples, grelha em aço carbono e queimadores em ferro fundido, sendo a grelha 30 x 30 centímetros; ser resistentes e suportar altas temperaturas. Bandeja coletora de resíduos é galvanizada; Dimensões internas do forno: Altura: 30 cm Largura: 50 cm Profundidade: 60 cm Dimensões externas do forno: Altura: 47 cm Largura: 60 cm Profundidade: 66 cm Bandeja (cada): Largura: 27 cm Profundidade: 69 cm; Saída de gás: GLP 13 kg Tipo: Fogão Industrial; Acendimento: Manual; Queimadores: 06 queimadores; Trempos: Ferro Fundido (300 x 300mm); Espalha Chama: Ferro Fundido; Cor: Preta.Garantia: 12 meses Quantidade: 3 Valor Unit.: 2.056,44 Valor Total: 6.169,32			
37	UN	TRON	51.09.0119
Descrição: FOGAO INDUSTRIAL FOGÃO INDUSTRIAL 06 BOCAS - baixa Pressão Stand 30X30 Aço c/ Forno Grande; seus queimadores no modelo simples, grelha em aço carbono e queimadores em ferro fundido, sendo a grelha 30 x 30 centímetros; ser resistentes e suportar altas temperaturas. Bandeja coletora de resíduos é galvanizada; Dimensões internas do forno: Altura: 30 cm Largura: 50 cm Profundidade: 60 cm Dimensões externas do forno: Altura: 47 cm Largura: 60 cm Profundidade: 66 cm Bandeja (cada): Largura: 27 cm Profundidade: 69 cm; Saída de gás: GLP 13 kg Tipo: Fogão Industrial; Acendimento: Manual; Queimadores: 06 queimadores; Trempos: Ferro Fundido (300 x 300mm); Espalha Chama: Ferro Fundido; Cor: Preta.Garantia: 12 meses Quantidade: 2 Valor Unit.: 2.056,44 Valor Total: 4.112,88			



518	W
Nº	Rúbrica

**MUNICIPIO DE SOORETAMA
SOORETAMA-ES**

Item: 48 Unidade: UN Marca: TRON Modelo: 51.09.0119
 Descrição: FOGAO INDUSTRIAL FOGÃO INDUSTRIAL 06 BOCAS - baixa Pressão Stand 30X30 Aço c/ Forno Grande; seus queimadores no modelo simples, grelha em aço carbono e queimadores em ferro fundido, sendo a grelha 30 x 30 centímetros; ser resistentes e suportar altas temperaturas; Bandeja coletora de resíduos é galvanizada; Dimensões internas do forno: Altura: 30 cm Largura: 50 cm Profundidade: 60 cm Dimensões externas do forno: Altura: 47 cm Largura: 60 cm Profundidade: 66 cm Bandeja (cada): Largura: 27 cm Profundidade: 69 cm, Saída de gás: GLP 13 kg Tipo: Fogão Industrial; Acendimento: Manual; Queimadores: 06 queimadores; Trempes: Ferro Fundido (300 x 300mm); Espalha Chama: Ferro Fundido; Cor: Preta. Garantia: 12 meses
 Quantidade: 1 Valor Unit.: 2.056,44 Valor Total: 2.056,44

CLASSIFICAÇÃO

Razão Social	Num	Documento	Oferta Inicial	Oferta Final	ME
1 OFFICE MAIS MOVEIS PARA ESCRITORIO EIRELI	022	32.787.176/0001-21	19.930,14	18.507,96	Sim
2 MAQFORT MAQUINAS E EQUIPAMENTOS EIRELI	026	07.354.555/0001-80	19.089,00	19.089,00	Sim
3 OMEGA COMERCIAL DE EQUIPAMENTOS EIRELI	010	31.737.518/0001-36	19.930,14	19.930,14	Sim
4 ES LICITACOES REGIONAIS LTDA	065	44.506.209/0001-05	22.524,84	22.000,00	Sim

DESCLASSIFICADOS

Razão Social	Num	Documento	Oferta Inicial	Oferta Final	ME
--------------	-----	-----------	----------------	--------------	----

INABILITADOS

Razão Social	Num	Documento	Oferta Inicial	Oferta Final	ME
DANFESSI MÓVEIS CORPORATIVOS E ESCOLARES	011	24.419.569/0001-54	19.930,14	14.310,00	Sim
NEW WIND COMERCIO E SERVIÇOS LTDA	057	44.942.101/0001-57	19.930,14	17.000,00	Sim
RFL COMERCIAL LTDA	046	01.260.374/0001-09	19.890,00	19.890,00	Sim

MOVIMENTOS DO LOTE

26/07/2022 15:36:44	PUBLICADO				
27/07/2022 12:00:00	RECEPÇÃO DE PROPOSTAS				
11/08/2022 08:00:00	ANÁLISE DE PROPOSTAS				
11/08/2022 09:31:15	DISPUTA				
11/08/2022 09:31:15	LANCE	MAQFORT MAQUINAS E EQUIPAMENTOS EIRELI (PARTICIPANTE 026)		19.089,00	
11/08/2022 09:31:15	LANCE	ES LICITACOES REGIONAIS LTDA (PARTICIPANTE 065)		22.524,84	
11/08/2022 09:31:15	LANCE	RFL COMERCIAL LTDA (PARTICIPANTE 046)		19.890,00	
11/08/2022 09:31:15	LANCE	NEW WIND COMERCIO E SERVIÇOS LTDA (PARTICIPANTE 057)		19.930,14	
11/08/2022 09:31:15	LANCE	DANFESSI MÓVEIS CORPORATIVOS E ESCOLARES LTDA - ME		19.930,14	
11/08/2022 09:31:15	LANCE	OMEGA COMERCIAL DE EQUIPAMENTOS EIRELI (PARTICIPANTE 010)		19.930,14	
11/08/2022 09:31:15	LANCE	OFFICE MAIS MOVEIS PARA ESCRITORIO EIRELI (PARTICIPANTE 022)		19.930,14	
11/08/2022 09:34:12	LANCE	ES LICITACOES REGIONAIS LTDA (PARTICIPANTE 065)		22.000,00	
11/08/2022 09:34:56	LANCE	OFFICE MAIS MOVEIS PARA ESCRITORIO EIRELI (PARTICIPANTE 022)		19.050,00	
11/08/2022 09:36:15	LANCE	NEW WIND COMERCIO E SERVICOS LTDA (PARTICIPANTE 057)		19.000,00	
11/08/2022 09:37:02	LANCE	OFFICE MAIS MOVEIS PARA ESCRITORIO EIRELI (PARTICIPANTE 022)		18.507,99	
11/08/2022 09:46:15	TEMPO RANDÔMICO				
11/08/2022 09:46:32	LANCE	DANFESSI MÓVEIS CORPORATIVOS E ESCOLARES LTDA - ME		17.900,99	
11/08/2022 09:46:58	LANCE	DANFESSI MÓVEIS CORPORATIVOS E ESCOLARES LTDA - ME		17.180,09	
11/08/2022 09:47:10	LANCE	NEW WIND COMERCIO E SERVIÇOS LTDA (PARTICIPANTE 057)		17.000,00	
11/08/2022 09:47:15	NOTIFICAÇÃO SISTEMA				
Os seguintes participantes possuem direito de efetuar lance final e fechado: PARTICIPANTE 057, PARTICIPANTE 011, PARTICIPANTE 022					
11/08/2022 09:47:15	FECHADO 1				
11/08/2022 09:48:29	LANCE	DANFESSI MÓVEIS CORPORATIVOS E ESCOLARES LTDA - ME		14.311,00	



**MUNICIPIO DE SOORETAMA
SOORETAMA-ES**

11/08/2022 09:52:16	NOTIFICAÇÃO SISTEMA	
O detentor da melhor oferta da etapa de lances é DANFESSI MÓVEIS CORPORATIVOS E ESCOLARES LTDA - ME		
11/08/2022 09:52:16	HABILITAÇÃO	
11/08/2022 14:24:08	LANCE	DANFESSI MÓVEIS CORPORATIVOS E ESCOLARES LTDA - ME 14.310,00
11/08/2022 14:24:14	NOTIFICAÇÃO SISTEMA	
Valores unitários definidos pelo vencedor.		
16/08/2022 15:44:09	INABILITAÇÃO DE PARTICIPANTE	PREGOEIRO
RFL COMERCIAL LTDA inabilitado. Motivo: INABILITADA CONFORME ATA 001. ANEXADA A PLATAFORMA		
16/08/2022 15:44:45	NOTIFICAÇÃO SISTEMA	
O detentor da melhor oferta é NEW WIND COMERCIO E SERVIÇOS LTDA		
16/08/2022 15:44:46	INABILITAÇÃO DE PARTICIPANTE	PREGOEIRO
DANFESSI MÓVEIS CORPORATIVOS E ESCOLARES LTDA - ME inabilitado. Motivo: INABILITADA CONFORME ATA 001. ANEXADA A PLATAFORMA.		
17/08/2022 14:20:43	MENSAGEM	PREGOEIRO
PARA PARTICIPANTE 057: CONSEGUE CHEGAR AO VALOR OFERTADO PELA PRIMEIRA COLOCADA?		
24/08/2022 15:34:57	NOTIFICAÇÃO SISTEMA	
O detentor da melhor oferta é OFFICE MAIS MOVEIS PARA ESCRITORIO EIRELI		
24/08/2022 15:34:58	INABILITAÇÃO DE PARTICIPANTE	PREGOEIRO
NEW WIND COMERCIO E SERVIÇOS LTDA inabilitado. Motivo: a) INABILITADA no lote 05 por não cumprimento do item 7.25.2 "Proposta recomposta ao valor final ofertado".		
26/08/2022 09:10:55	MENSAGEM	PREGOEIRO
PARA PARTICIPANTE 022: SOLICITAMOS QUE OFERTE NVO LANCE PARA O LOTE, E QUE SE POSSIVEL CHEGUE AO VALOR OFERTADO PELA PRIMEIRA COLOCADA		
26/08/2022 09:15:01	MENSAGEM	PREGOEIRO
PARA PARTICIPANTE 022: SOLICITAMOS QUE SE MANIFESTE NO PRAZO DE 5 MINUTOS OU ENTENDEREMOS POR DECLINIO		
26/08/2022 09:24:36	MENSAGEM	OFFICE MAIS MOVEIS PARA ESCRITORIO EIRELI (PARTICIPANTE
Bom dia! Já estamos no nosso valor minimo para este lote		
26/08/2022 09:25:02	MENSAGEM	PREGOEIRO
OK		
26/08/2022 09:25:24	MENSAGEM	PREGOEIRO
ABRE-SE PRAZO PARA ANEXO DA PROPOSTA RECOMPOSTA CONFORME ITEM 7.25.2		
26/08/2022 09:25:37	MENSAGEM	PREGOEIRO
FAVOR SE ATENTAR AO PRAZO FIXADO EM EDITAL.		
26/08/2022 09:26:05	LANCE	OFFICE MAIS MOVEIS PARA ESCRITORIO EIRELI (PARTICIPANTE 022) 18.507,96
05/09/2022 10:03:39	MANIFESTAÇÃO DE RECURSOS	
05/09/2022 10:33:40	EM ADJUDICAÇÃO	
16/09/2022 09:46:55	ADJUDICADO	

LOTE 6 - FRACASSADO

GELADEIRA - GELADEIRA 02 PORTAS- freezer com capacidade de 112 litros, refrigerador de 348 litros e capacidade total de 460 litros.O produto é duplex com 2 portas, sistema de refrigeração All-around Cooling e pés ajustáveis com rodízio.Características: Qu

VALORES UNITÁRIOS FINAIS

Item: 49	Unidade: UN	Marca:	Modelo:
Descrição: GELADEIRA GELADEIRA 02 PORTAS- freezer com capacidade de 112 litros; refrigerador de 348 litros e capacidade total de 460 litros.O produto é duplex com 2 portas, sistema de refrigeração All-around Cooling e pés ajustáveis com rodízio.Características: Quantidade de Gavetas: 2; Quantidade de Portas: 2; Quantidade de Prateleiras: 3; Tipo de Pés: Rodízio; Eficiência Energética: Classe A; Capacidade do Freezer: 112 litros; Capacidade do Refrigerador: 348 litros; Capacidade em Litros: 460 L; Tipo de Geladeira: Duplex; Garantia do fornecedor de 12 meses.			
Quantidade: 3		Valor Unit. : 0,00	Valor Total: 0,00



S19	
Nº	Rúbrica

**MUNICÍPIO DE SOORETAMA
SOORETAMA-ES**

Item: 38 Unidade: UN Marca: Modelo:
 Descrição: GELADEIRA GELADEIRA 02 PORTAS- freezer com capacidade de 112 litros, refrigerador de 348 litros e capacidade total de 460 litros.O produto é duplex com 2 portas, sistema de refrigeração All-around Cooling e pés ajustáveis com rodízio.Características: Quantidade de Gavetas: 2; Quantidade de Portas: 2; Quantidade de Prateleiras: 3; Tipo de Pés: Rodízio; Eficiência Energética: Classe A; Capacidade do Freezer: 112 litros; Capacidade do Refrigerador: 348 litros; Capacidade em Litros: 460 L; Tipo de Geladeira: Duplex; Garantia do fornecedor de 12 meses.
 Quantidade: 3 **Valor Unit.: 0,00** **Valor Total: 0,00**

Item: 17 Unidade: UN Marca: Modelo:
 Descrição: GELADEIRA GELADEIRA 02 PORTAS- freezer com capacidade de 112 litros, refrigerador de 348 litros e capacidade total de 460 litros.O produto é duplex com 2 portas, sistema de refrigeração All-around Cooling e pés ajustáveis com rodízio.Características: Quantidade de Gavetas: 2; Quantidade de Portas: 2; Quantidade de Prateleiras: 3; Tipo de Pés: Rodízio; Eficiência Energética: Classe A; Capacidade do Freezer: 112 litros; Capacidade do Refrigerador: 348 litros; Capacidade em Litros: 460 L; Tipo de Geladeira: Duplex; Garantia do fornecedor de 12 meses.
 Quantidade: 4 **Valor Unit.: 0,00** **Valor Total: 0,00**

Item: 28 Unidade: UN Marca: Modelo:
 Descrição: GELADEIRA GELADEIRA 02 PORTAS- freezer com capacidade de 112 litros, refrigerador de 348 litros e capacidade total de 460 litros.O produto é duplex com 2 portas, sistema de refrigeração All-around Cooling e pés ajustáveis com rodízio.Características: Quantidade de Gavetas: 2; Quantidade de Portas: 2; Quantidade de Prateleiras: 3; Tipo de Pés: Rodízio; Eficiência Energética: Classe A; Capacidade do Freezer: 112 litros; Capacidade do Refrigerador: 348 litros; Capacidade em Litros: 460 L; Tipo de Geladeira: Duplex; Garantia do fornecedor de 12 meses.
 Quantidade: 4 **Valor Unit.: 0,00** **Valor Total: 0,00**

Item: 6 Unidade: UN Marca: Modelo:
 Descrição: GELADEIRA GELADEIRA 02 PORTAS- freezer com capacidade de 112 litros, refrigerador de 348 litros e capacidade total de 460 litros.O produto é duplex com 2 portas, sistema de refrigeração All-around Cooling e pés ajustáveis com rodízio.Características: Quantidade de Gavetas: 2; Quantidade de Portas: 2; Quantidade de Prateleiras: 3; Tipo de Pés: Rodízio; Eficiência Energética: Classe A; Capacidade do Freezer: 112 litros; Capacidade do Refrigerador: 348 litros; Capacidade em Litros: 460 L; Tipo de Geladeira: Duplex; Garantia do fornecedor de 12 meses.
 Quantidade: 2 **Valor Unit.: 0,00** **Valor Total: 0,00**

CLASSIFICAÇÃO

Razão Social	Num Documento	Oferta Inicial	Oferta Final	ME
--------------	---------------	----------------	--------------	----

DESCCLASSIFICADOS

Razão Social	Num Documento	Oferta Inicial	Oferta Final	ME
--------------	---------------	----------------	--------------	----

INABILITADOS

Razão Social	Num Documento	Oferta Inicial	Oferta Final	ME
NEW WIND COMERCIO E SERVIÇOS LTDA	078 44.942.101/0001-57	58.097,92	58.097,92	Sim
MEIRA.COM SERV EIRELI - ME	022 28.429.282/0001-66	84.000,00	84.000,00	Sim
MAQFORT MAQUINAS E EQUIPAMENTOS EIRELI	050 07.354.555/0001-80	85.440,00	85.440,00	Sim
ES LICITACOES REGIONAIS LTDA	027 44.506.209/0001-05	92.937,60	92.937,60	Sim

MOVIMENTOS DO LOTE

26/07/2022 15:36:44	PUBLICADO			
27/07/2022 12:00:00	RECEPÇÃO DE PROPOSTAS			
11/08/2022 08:00:00	ANÁLISE DE PROPOSTAS			
11/08/2022 09:31:15	DISPUTA			
11/08/2022 09:31:15	LANCE	MAQFORT MAQUINAS E EQUIPAMENTOS EIRELI (PARTICIPANTE 050)		85.440,00
11/08/2022 09:31:15	LANCE	MEIRA.COM SERV EIRELI - ME (PARTICIPANTE 022)		84.000,00
11/08/2022 09:31:15	LANCE	ES LICITACOES REGIONAIS LTDA (PARTICIPANTE 027)		92.937,60
11/08/2022 09:31:15	LANCE	NEW WIND COMERCIO E SERVIÇOS LTDA (PARTICIPANTE 078)		58.097,92
11/08/2022 09:34:53	MENSAGEM PREGOEIRO			
SOLICITAMOS QUE OFERTE LANCES.				
11/08/2022 09:46:15	TEMPO RANDÔMICO			

MUNICIPIO DE SOORETAMA
SOORETAMA-ES

11/08/2022 09:50:15 NOTIFICAÇÃO SISTEMA

Os seguintes participantes possuem direito de efetuar lance final e fechado: PARTICIPANTE 078, PARTICIPANTE 022, PARTICIPANTE 050

11/08/2022 09:50:15 FECHADO 1

11/08/2022 09:55:15 NOTIFICAÇÃO SISTEMA

Os seguintes participantes possuem direito de efetuar lance final e fechado: PARTICIPANTE 027

11/08/2022 09:55:15 FECHADO 2

11/08/2022 10:00:15 NOTIFICAÇÃO SISTEMA

O detentor da melhor oferta da etapa de lances é NEW WIND COMERCIO E SERVIÇOS LTDA

11/08/2022 10:00:15 HABILITAÇÃO

16/08/2022 15:43:32 INABILITAÇÃO DE PARTICIPANTE PREGOEIRO

NEW WIND COMERCIO E SERVIÇOS LTDA inabilitado. Motivo: INABILITADA CONFORME ATA 001, ANEXADA A PLATAFORMA.

16/08/2022 15:43:32 NOTIFICAÇÃO SISTEMA

O detentor da melhor oferta é MEIRA.COM SERV EIRELI - ME

17/08/2022 14:09:24 MENSAGEM PREGOEIRO

PARA PARTICIPANTE 022: NOTAMOS QUE SUA PROPOSTA ESTA ACIMA DO VALOR MÁXIMO ACEITO PELA MUNICIPALIDADE.

SOLICITAMOS QUE OFERTE UM NOVO LANCE ABAIXO DO VALOR MAXIMO ACEITO.

17/08/2022 14:19:44 MENSAGEM PREGOEIRO

PARA PARTICIPANTE 022: SOLICITAMOS QUE SE MANFESTE NO PRAZO DE 05 (CINCO) MINUTOS, SUJEITO A DESCLASSIFICAÇÃO

17/08/2022 14:27:06 MENSAGEM MEIRA.COM SERV EIRELI - ME (PARTICIPANTE 022)

Boa tarde sr pregoeiro, estamos analisando.

17/08/2022 14:29:41 MENSAGEM PREGOEIRO

FAVOR SE ATNETAREM PARA O ITEM 8.3 DO EDITAL

17/08/2022 14:29:57 MENSAGEM MEIRA.COM SERV EIRELI - ME (PARTICIPANTE 022)

Infelizmente os lotes 6 e 8 já foram cadastrados no nosso preço limite sem margem para redução.

17/08/2022 14:31:20 MENSAGEM PREGOEIRO

CONFORME EDITAL, CASO NÃO CHEGUEM AO VALOR MAXIMO ACEITO PELA ADMINITRAÇÃO, VOCÊS TERÃO SUAS PROPOSTAS DESCLASSIFICADAS

17/08/2022 14:31:50 MENSAGEM PREGOEIRO

8.3. Será desclassificada a proposta ou o lance vencedor, apresentar preço final superior ao preço máximo fixado (Acórdão nº 1455/2018 -TCU - Plenário), ou que apresentar preço manifestamente inexequível.

17/08/2022 14:32:12 MENSAGEM PREGOEIRO

CONCEGUEM CHEGAR AO VALOR ESTIMADO?

17/08/2022 14:33:03 MENSAGEM MEIRA.COM SERV EIRELI - ME (PARTICIPANTE 022)

Como não temos condições de atingir o preço maximo estipulado pelo edital, peço a nossa desclassificação para estes lotes.

17/08/2022 14:34:06 MENSAGEM PREGOEIRO

OK. PROPOSTA DESCLASSIFICADA POR NÃO CUMPRIR O ITEM 8.3 DO EDITAL.

17/08/2022 14:34:32 INABILITAÇÃO DE PARTICIPANTE PREGOEIRO

MEIRA.COM SERV EIRELI - ME inabilitado. Motivo: DESCUMPRIMENTO DO ITEM 8.3 DO EDITAL

17/08/2022 14:34:32 NOTIFICAÇÃO SISTEMA

O detentor da melhor oferta é MAQFORT MAQUINAS E EQUIPAMENTOS EIRELI

17/08/2022 14:35:26 MENSAGEM PREGOEIRO

PARA PARTICIPANTE 050: NOTAMOS QUE SUA PROPOSTA ESTA ACIMA DO VALOR MÁXIMO ACEITO PELA MUNICIPALIDADE. OLICITAMOS QUE OFERTE UM NOVO LANCE ABAIXO DO VALOR MAXIMO ACEITO.

17/08/2022 14:44:18 MENSAGEM PREGOEIRO

PARA PARTICIPANTE 050: SOLICITAMOS QUE SE MANIFESTEM EM 5(CINCO) MUNITOS, SOB PENA DE DESCLASSIFICAÇÃO

17/08/2022 14:47:25 MENSAGEM MAQFORT MAQUINAS E EQUIPAMENTOS EIRELI (PARTICIPANTE

boa tarde, não condigo chegar ao valor de referencia do lote

17/08/2022 14:49:02 MENSAGEM PREGOEIRO

PARA PARTICIPANTE 050; OK. PROPOSTA DESCLASSIFICADA CONFORME ITEM 8.3 DO EDITAL



520	v
Nº	Rúbrica

**MUNICIPIO DE SOORETAMA
SOORETAMA-ES**

17/08/2022 14:49:31 **INABILITAÇÃO DE PARTICIPANTE** PREGOEIRO
MAQFORT MAQUINAS E EQUIPAMENTOS EIRELI inabilitado. Motivo: PROPOSTA DESCLASSIFICADA CONFORME ITEM 8.3 DO EDITAL

17/08/2022 14:49:31 **NOTIFICAÇÃO** SISTEMA
O detentor da melhor oferta é ES LICITACOES REGIONAIS LTDA

17/08/2022 14:49:52 **MENSAGEM** PREGOEIRO
PARA PARTICIPANTE 027: NOTAMOS QUE SUA PROPOSTA ESTA ACIMA DO VALOR MÁXIMO ACEITO PELA MUNICIPALIDADE OLICITAMOS QUE OFERTE UM NOVO LANCE ABAIXO DO VALOR MAXIMO ACEITO

17/08/2022 14:53:11 **MENSAGEM** ES LICITACOES REGIONAIS LTDA (PARTICIPANTE 027)
Já estamos em nosso menor valor.

17/08/2022 14:54:36 **MENSAGEM** PREGOEIRO
CASO NÃO OFERTEM AO MENOS O VALOR ESTIMADO PELA MINICIPALIDADE. SUA PROPOSTA SERÁ DESCLASSIFICADA CONFORME ITEM 8.3 DO EDITAL

17/08/2022 14:56:48 **MENSAGEM** PREGOEIRO
CONSEGUE CHEGAR PELO MENOS AO VALOR ESTIMADO?

17/08/2022 14:57:16 **MENSAGEM** ES LICITACOES REGIONAIS LTDA (PARTICIPANTE 027)
Como dito anteriormente, já estamos em nosso menor valor para o item. Sendo assim, não há possibilidade de chegar ao valor solicitado.

17/08/2022 14:57:27 **MENSAGEM** PREGOEIRO
OK

17/08/2022 14:57:51 **MENSAGEM** PREGOEIRO
PROPOSTA DESCLASSIFICADA CONFORME ITEM 8.3 DO EDITAL

17/08/2022 14:58:04 **INABILITAÇÃO DE PARTICIPANTE** PREGOEIRO
ES LICITACOES REGIONAIS LTDA inabilitado. Motivo: PROPOSTA DESCLASSIFICADA CONFORME ITEM 8.3 DO EDITAL.

05/09/2022 10:03:39 **MANIFESTAÇÃO DE RECURSOS**

05/09/2022 10:33:40 **EM ADJUDICAÇÃO**

16/09/2022 09:46:55 **FRACASSADO**

LOTE 7 - ADJUDICADO

FORNO INDUSTRIAL - FORNO INDUSTRIAL À GÁS, - Sistema para abertura do vidro tipo guilhotina com acabamento em pintura a pó eletrostática com base fosfatizada; Possui duas resistência por câmara, sendo uma superior e uma inferior, com controle individual d

VALORES UNITÁRIOS FINAIS

Item: 7	Unidade: UN	Marca: VENANCIO	Modelo: FIR190
Descrição: FORNO INDUSTRIAL FORNO INDUSTRIAL À GÁS, - Sistema para abertura do vidro tipo guilhotina com acabamento em pintura a pó eletrostática com base fosfatizada; Possui duas resistência por câmara, sendo uma superior e uma inferior, com controle individual de temperatura; Painel composto por dois termostatos de 50°C à 300°C, para regulagem de temperatura, sendo um para a resistência superior e outro para resistência inferior; Laterais, frente e teto externas em aço inox; 02 pedras refratárias que armazenam o calor obtendo maior uniformidade no assado; Cavalete reforçado em aço carbono com acabamento em pintura a pó eletrostática com base fosfatizada; Acompanha uma grelha reforçada por câmara; Fabricado com uma câmara; Revestimento interno em aço galvanizado; Isolamento em lã de rocha; isolamento de lana de roca; rock wool isolation; Câmara com dois trilhos de apoio para regulagem de altura da grelha; Medidas internas úteis: 25 x 80 x 60 (cm) (Alt.x Larg.x Prof.); Consumo: 5 kWh; Resistencia 220V: 2x 2500W; Número de pedras refratárias: 2; Peso: 52kg; Tensão: Bivolt (127 v / 220v); Cabo: 4 mm²; Disjuntor: 25A.			
Quantidade: 4	Valor Unit.: 2.225,25	Valor Total: 8.901,00	

Item: 18	Unidade: UN	Marca: VENANCIO	Modelo: FIR190
Descrição: FORNO INDUSTRIAL FORNO INDUSTRIAL À GÁS, - Sistema para abertura do vidro tipo guilhotina com acabamento em pintura a pó eletrostática com base fosfatizada; Possui duas resistência por câmara, sendo uma superior e uma inferior, com controle individual de temperatura; Painel composto por dois termostatos de 50°C à 300°C, para regulagem de temperatura, sendo um para a resistência superior e outro para resistência inferior; Laterais, frente e teto externas em aço inox; 02 pedras refratárias que armazenam o calor obtendo maior uniformidade no assado; Cavalete reforçado em aço carbono com acabamento em pintura a pó eletrostática com base fosfatizada; Acompanha uma grelha reforçada por câmara; Fabricado com uma câmara; Revestimento interno em aço galvanizado; Isolamento em lã de rocha; isolamento de lana de roca; rock wool isolation; Câmara com dois trilhos de apoio para regulagem de altura da grelha; Medidas internas úteis: 25 x 80 x 60 (cm) (Alt.x Larg.x Prof.); Consumo: 5 kWh; Resistencia 220V: 2x 2500W; Número de pedras refratárias: 2; Peso: 52kg; Tensão: Bivolt (127 v / 220v); Cabo: 4 mm²; Disjuntor: 25A.			
Quantidade: 4	Valor Unit.: 2.225,25	Valor Total: 8.901,00	

**MUNICÍPIO DE SOORETAMA
SOORETAMA-ES**

Item: 29 Unidade: UN Marca: VENANCIO Modelo: FIR190
 Descrição: FORNO INDUSTRIAL FORNO INDUSTRIAL À GÁS, - Sistema para abertura do vidro tipo guilhotina com acabamento em pintura a pó eletrostática com base fosfatizada; Possui duas resistência por câmara, sendo uma superior e uma inferior, com controle individual de temperatura; Painel composto por dois termostatos de 50°C a 300°C, para regulagem de temperatura, sendo um para a resistência superior e outro para resistência inferior; Laterais, frente e teto externas em aço inox; 02 pedras refratárias que armazenam o calor obtendo maior uniformidade no assado; Cavalete reforçado em aço carbono com acabamento em pintura a pó eletrostática com base fosfatizada; Acompanha uma grelha reforçada por câmara; Fabricado com uma câmara; Revestimento interno em aço galvanizado; Isolamento em lã de rocha; isolamento de lana de roca; rock wool isolation; Câmara com dois trilhos de apoio para regulagem de altura da grelha; Medidas internas úteis: 25 x 80 x 60 (cm) (Alt. x Larg. x Prof.); Consumo: 5 kWh; Resistencia 220V; 2x 2500W; Número de pedras refratárias: 2; Peso: 52kg; Tensão: Bivolt (127 v / 220v); Cabo: 4 mm²; Disjuntor: 25A.
 Quantidade: 4 Valor Unit.: 2.225,25 Valor Total: 8.901,00

Item: 39 Unidade: UN Marca: VENANCIO Modelo: FIR190
 Descrição: FORNO INDUSTRIAL FORNO INDUSTRIAL À GÁS, - Sistema para abertura do vidro tipo guilhotina com acabamento em pintura a pó eletrostática com base fosfatizada; Possui duas resistência por câmara, sendo uma superior e uma inferior, com controle individual de temperatura; Painel composto por dois termostatos de 50°C a 300°C, para regulagem de temperatura, sendo um para a resistência superior e outro para resistência inferior; Laterais, frente e teto externas em aço inox; 02 pedras refratárias que armazenam o calor obtendo maior uniformidade no assado; Cavalete reforçado em aço carbono com acabamento em pintura a pó eletrostática com base fosfatizada; Acompanha uma grelha reforçada por câmara; Fabricado com uma câmara; Revestimento interno em aço galvanizado; Isolamento em lã de rocha; isolamento de lana de roca; rock wool isolation; Câmara com dois trilhos de apoio para regulagem de altura da grelha; Medidas internas úteis: 25 x 80 x 60 (cm) (Alt. x Larg. x Prof.); Consumo: 5 kWh; Resistencia 220V; 2x 2500W; Número de pedras refratárias: 2; Peso: 52kg; Tensão: Bivolt (127 v / 220v); Cabo: 4 mm²; Disjuntor: 25A.
 Quantidade: 4 Valor Unit.: 2.225,25 Valor Total: 8.901,00

Item: 50 Unidade: UN Marca: VENANCIO Modelo: FIR190
 Descrição: FORNO INDUSTRIAL FORNO INDUSTRIAL À GÁS, - Sistema para abertura do vidro tipo guilhotina com acabamento em pintura a pó eletrostática com base fosfatizada; Possui duas resistência por câmara, sendo uma superior e uma inferior, com controle individual de temperatura; Painel composto por dois termostatos de 50°C a 300°C, para regulagem de temperatura, sendo um para a resistência superior e outro para resistência inferior; Laterais, frente e teto externas em aço inox; 02 pedras refratárias que armazenam o calor obtendo maior uniformidade no assado; Cavalete reforçado em aço carbono com acabamento em pintura a pó eletrostática com base fosfatizada; Acompanha uma grelha reforçada por câmara; Fabricado com uma câmara; Revestimento interno em aço galvanizado; Isolamento em lã de rocha; isolamento de lana de roca; rock wool isolation; Câmara com dois trilhos de apoio para regulagem de altura da grelha; Medidas internas úteis: 25 x 80 x 60 (cm) (Alt. x Larg. x Prof.); Consumo: 5 kWh; Resistencia 220V; 2x 2500W; Número de pedras refratárias: 2; Peso: 52kg; Tensão: Bivolt (127 v / 220v); Cabo: 4 mm²; Disjuntor: 25A.
 Quantidade: 3 Valor Unit.: 2.225,25 Valor Total: 6.675,75

CLASSIFICAÇÃO

Razão Social	Num	Documento	Oferta Inicial	Oferta Final	ME
1 H MARTINS COMERCIO E SERVIÇOS LTDA	049	42.682.040/0001-00	56.621,52	42.279,75	Sim
2 MAQFORT MAQUINAS E EQUIPAMENTOS EIRELI	038	07.354.555/0001-80	55.100,00	48.500,00	Sim
3 NEW WIND COMERCIO E SERVIÇOS LTDA	014	44.942.101/0001-57	56.621,52	49.500,00	Sim
4 OMEGA COMERCIAL DE EQUIPAMENTOS EIRELI	046	31.737.518/0001-36	95.000,00	95.000,00	Sim

DESCCLASSIFICADOS

Razão Social	Num	Documento	Oferta Inicial	Oferta Final	ME
INABILITADOS					
DANFESSI MOVEIS CORPORATIVOS E ESCOLARES	065	24.419.569/0001-54	56.620,00	30.134,00	Sim

MOVIMENTOS DO LOTE

26/07/2022 15:36:44	PUBLICADO			
27/07/2022 12:00:00	RECEPÇÃO DE PROPOSTAS			
11/08/2022 08:00:00	ANÁLISE DE PROPOSTAS			
11/08/2022 09:31:15	DISPUTA			
11/08/2022 09:31:15	LANCE	MAQFORT MAQUINAS E EQUIPAMENTOS EIRELI (PARTICIPANTE 038)		55.100,00
11/08/2022 09:31:15	LANCE	OMEGA COMERCIAL DE EQUIPAMENTOS EIRELI (PARTICIPANTE 046)		95.000,00
11/08/2022 09:31:15	LANCE	H MARTINS COMÉRCIO E SERVIÇOS LTDA (PARTICIPANTE 049)		56.621,52
11/08/2022 09:31:15	LANCE	DANFESSI MÓVEIS CORPORATIVOS E ESCOLARES LTDA - ME		56.620,00



321	W
Nº	Rúbrica

MUNICIPIO DE SOORETAMA
SOORETAMA-ES

11/08/2022 09:31:15	LANCE	NEW WIND COMERCIO E SERVIÇOS LTDA (PARTICIPANTE 014)	56.621,52
11/08/2022 09:31:41	LANCE	H MARTINS COMÉRCIO E SERVIÇOS LTDA (PARTICIPANTE 049)	55.099,99
11/08/2022 09:36:31	LANCE	NEW WIND COMERCIO E SERVIÇOS LTDA (PARTICIPANTE 014)	55.000,00
11/08/2022 09:36:59	LANCE	H MARTINS COMÉRCIO E SERVIÇOS LTDA (PARTICIPANTE 049)	54.999,99
11/08/2022 09:46:15	TEMPO RANDÔMICO		
11/08/2022 09:46:31	LANCE	MAQFORT MAQUINAS E EQUIPAMENTOS EIRELI (PARTICIPANTE 038)	50.000,00
11/08/2022 09:46:45	LANCE	NEW WIND COMERCIO E SERVIÇOS LTDA (PARTICIPANTE 014)	49.500,00
11/08/2022 09:46:55	LANCE	H MARTINS COMÉRCIO E SERVIÇOS LTDA (PARTICIPANTE 049)	49.999,99
11/08/2022 09:47:07	LANCE	DANFESSI MÓVEIS CORPORATIVOS E ESCOLARES LTDA - ME	54.999,98
11/08/2022 09:47:32	LANCE	H MARTINS COMÉRCIO E SERVIÇOS LTDA (PARTICIPANTE 049)	49.499,99
11/08/2022 09:47:41	LANCE	DANFESSI MOVEIS CORPORATIVOS E ESCOLARES LTDA - ME	49.999,98
11/08/2022 09:48:03	LANCE	MAQFORT MAQUINAS E EQUIPAMENTOS EIRELI (PARTICIPANTE 038)	48.500,00
11/08/2022 09:48:10	LANCE	DANFESSI MÓVEIS CORPORATIVOS E ESCOLARES LTDA - ME	44.999,99
11/08/2022 09:48:28	LANCE	H MARTINS COMÉRCIO E SERVIÇOS LTDA (PARTICIPANTE 049)	44.999,98
11/08/2022 09:48:35	LANCE	DANFESSI MÓVEIS CORPORATIVOS E ESCOLARES LTDA - ME	44.549,99
11/08/2022 09:48:53	LANCE	H MARTINS COMÉRCIO E SERVIÇOS LTDA (PARTICIPANTE 049)	44.549,98
11/08/2022 09:51:15	NOTIFICAÇÃO SISTEMA		
Os seguintes participantes possuem direito de efetuar lance final e fechado: PARTICIPANTE 049, PARTICIPANTE 065, PARTICIPANTE 038			
11/08/2022 09:51:15	FECHADO 1		
11/08/2022 09:51:34	LANCE	H MARTINS COMÉRCIO E SERVIÇOS LTDA (PARTICIPANTE 049)	42.279,75
11/08/2022 09:52:28	LANCE	DANFESSI MÓVEIS CORPORATIVOS E ESCOLARES LTDA - ME	30.148,00
11/08/2022 09:56:15	NOTIFICAÇÃO SISTEMA		
O detentor da melhor oferta da etapa de lances é DANFESSI MÓVEIS CORPORATIVOS E ESCOLARES LTDA - ME			
11/08/2022 09:56:15	HABILITAÇÃO		
11/08/2022 14:24:54	LANCE	DANFESSI MÓVEIS CORPORATIVOS E ESCOLARES LTDA - ME	30.134,00
11/08/2022 14:25:08	NOTIFICAÇÃO SISTEMA		
Valores unitários definidos pelo vencedor.			
17/08/2022 15:12:17	NOTIFICAÇÃO SISTEMA		
O detentor da melhor oferta é H MARTINS COMÉRCIO E SERVIÇOS LTDA			
17/08/2022 15:12:18	INABILITAÇÃO DE PARTICIPANTE PREGOEIRO		
DANFESSI MÓVEIS CORPORATIVOS E ESCOLARES LTDA - ME inabilitado. Motivo: INABILITADA CONFORME ATA			
17/08/2022 15:14:03	MENSAGEM PREGOEIRO		
PARA PARTICIPANTE 049. BOA TARDE.			
17/08/2022 15:14:35	MENSAGEM PREGOEIRO		
PARA PARTICIPANTE 049. CONSEGUEM CHEGAR AO VALOR DA PRIMEIRA COLOCADA?			
17/08/2022 15:22:36	MENSAGEM PREGOEIRO		
PARA PARTICIPANTE 049. SOLICITAMOS QUE SE MANIFESTEM EM NO MAXIMO 5 MINUTOS.			
05/09/2022 10:03:39	MANIFESTAÇÃO DE RECURSOS		
05/09/2022 10:33:40	EM ADJUDICAÇÃO		
16/09/2022 09:46:55	ADJUDICADO		

LOTE 8 - FRACASSADO

MAQUINA DE LAVAR - MÁQUINA DE LAVAR ? 12 KG Lavadora destinada a lavagem e enxágue de roupas automática, com no mínimo 12 kg de capacidade com centrifuga, com no mínimo três níveis de água, Bivolt. Garantia mínima de 12 meses contra defeitos de fabricação

VALORES UNITÁRIOS FINAIS

**MUNICIPIO DE SOORETAMA
SOORETAMA-ES**

Item: 8 Unidade: UN Marca: Modelo:
 Descrição: MAQUINA DE LAVAR MÁQUINA DE LAVAR ? 12 KG Lavadora destinada a lavagem e enxágue de roupas automática, com no mínimo 12 kg de capacidade com centrifuga, com no mínimo três níveis de água, Bivolt. Garantia mínima de 12 meses contra defeitos de fabricação. Embalagem com informações do fabricante, manual de instruções em português.
 Quantidade: 5 Valor Unit.: 0,00 Valor Total: 0,00

Item: 19 Unidade: UN Marca: Modelo:
 Descrição: MAQUINA DE LAVAR MÁQUINA DE LAVAR ? 12 KG Lavadora destinada a lavagem e enxágue de roupas automática, com no mínimo 12 kg de capacidade com centrifuga, com no mínimo três níveis de água, Bivolt. Garantia mínima de 12 meses contra defeitos de fabricação. Embalagem com informações do fabricante, manual de instruções em português.
 Quantidade: 4 Valor Unit.: 0,00 Valor Total: 0,00

CLASSIFICAÇÃO

Razão Social	Num Documento	Oferta Inicial	Oferta Final	ME
DESCLASSIFICADOS				
Razão Social	Num Documento	Oferta Inicial	Oferta Final	ME
INABILITADOS				
Razão Social	Num Documento	Oferta Inicial	Oferta Final	ME
NEW WIND COMERCIO E SERVIÇOS LTDA	052 44.942.101/0001-57	16.691,13	16.691,13	Sim
MEIRA.COM SERV EIRELI - ME	008 28.429.282/0001-66	21.600,00	21.600,00	Sim
ES LICITACOES REGIONAIS LTDA	055 44.506.209/0001-05	23.831,64	23.831,64	Sim

MOVIMENTOS DO LOTE

26/07/2022 15:36:44	PUBLICADO		
27/07/2022 12:00:00	RECEPÇÃO DE PROPOSTAS		
11/08/2022 08:00:00	ANÁLISE DE PROPOSTAS		
11/08/2022 09:31:15	DISPUTA		
11/08/2022 09:31:15	LANCE	MEIRA.COM SERV EIRELI - ME (PARTICIPANTE 008)	21.600,00
11/08/2022 09:31:15	LANCE	ES LICITACOES REGIONAIS LTDA (PARTICIPANTE 055)	23.831,64
11/08/2022 09:31:15	LANCE	NEW WIND COMERCIO E SERVIÇOS LTDA (PARTICIPANTE 052)	16.691,13
11/08/2022 09:46:15	TEMPO RANDÔMICO		
11/08/2022 09:49:15	NOTIFICAÇÃO SISTEMA		
Os seguintes participantes possuem direito de efetuar lance final e fechado: PARTICIPANTE 052, PARTICIPANTE 008, PARTICIPANTE 055			
11/08/2022 09:49:15	FECHADO 1		
11/08/2022 09:54:15	NOTIFICAÇÃO SISTEMA		
O detentor da melhor oferta da etapa de lances é NEW WIND COMERCIO E SERVIÇOS LTDA			
11/08/2022 09:54:15	HABILITAÇÃO		
16/08/2022 15:43:51	INABILITAÇÃO DE PARTICIPANTE PREGOEIRO		
NEW WIND COMERCIO E SERVIÇOS LTDA inabilitado. Motivo: INABILITADA CONFORME ATA 001, ANEXADA A PLATAFORMA.			
16/08/2022 15:43:51	NOTIFICAÇÃO SISTEMA		
O detentor da melhor oferta é MEIRA.COM SERV EIRELI - ME			
17/08/2022 14:09:40	MENSAGEM PREGOEIRO		
PARA PARTICIPANTE 008: NOTAMOS QUE SUA PROPOSTA ESTA ACIMA DO VALOR MÁXIMO ACEITO PELA MUNICIPALIDADE. SOLICITAMOS QUE OFERTE UM NOVO LANCE ABAIXO DO VALOR MÁXIMO ACEITO.			
17/08/2022 14:19:56	MENSAGEM PREGOEIRO		
PARA PARTICIPANTE 008: SOLICITAMOS QUE SE MANIFESTE NO PRAZO DE 05 (CINCO) MINUTOS, SUJEITO A DESCLASSIFICAÇÃO			
17/08/2022 14:34:46	NOTIFICAÇÃO SISTEMA		
O detentor da melhor oferta é ES LICITACOES REGIONAIS LTDA			
17/08/2022 14:34:47	INABILITAÇÃO DE PARTICIPANTE PREGOEIRO		
MEIRA.COM SERV EIRELI - ME inabilitado. Motivo: DESCUMPRIMENTO DO ITEM 8.3 DO EDITAL			



522	W
Nº	Rúbrica

**MUNICIPIO DE SOORETAMA
SOORETAMA-ES**

17/08/2022 14:35:34 MENSAGEM PREGOEIRO

PARA PARTICIPANTE 055: NOTAMOS QUE SUA PROPOSTA ESTA ACIMA DO VALOR MÁXIMO ACEITO PELA MUNICIPALIDADE. O LICITAMOS QUE OFERTE UM NOVO LANCE ABAIXO DO VALOR MÁXIMO ACEITO

17/08/2022 14:42:23 MENSAGEM ES LICITACOES REGIONAIS LTDA (PARTICIPANTE 055)

Boa tarde! Infelizmente não há possibilidade de chegar ao valor estimado para o lote.

17/08/2022 14:43:05 MENSAGEM PREGOEIRO

OK. PROPOSTA DESCLASSIFICADA POR DESCUMPRIMENTO DO ITEM 8.3 DO EDITAL.

17/08/2022 14:43:38 INABILITAÇÃO DE PARTICIPANTE PREGOEIRO

ES LICITACOES REGIONAIS LTDA inabilitado. Motivo: PROPOSTA DESCLASSIFICADA POR DESCUMPRIMENTO DO ITEM 8.3 DO EDITAL

05/09/2022 10:03:39 MANIFESTAÇÃO DE RECURSOS

05/09/2022 10:33:40 EM ADJUDICAÇÃO

16/09/2022 09:46:55 FRACASSADO

LOTE 9 - ADJUDICADO

VENTILADOR DE PAREDE - VENTILADOR TUFÃO DE PAREDE - Ventilador de parede 60cm Tufão Sprint M3 bivolt; item deve vir equipado com relé térmico de proteção; Especificações: Material: Aço tratado; Tensão: Bivolt 127/220v (Com chave seletora); Frequência: 60H

VALORES UNITÁRIOS FINAIS

Item: 40	Unidade: UN	Marca: VENTISOL	Modelo: PAREDE 60M
Descrição: VENTILADOR DE PAREDE VENTILADOR TUFÃO DE PAREDE - Ventilador de parede 60cm Tufão Sprint M3 bivolt; item deve vir equipado com relé térmico de proteção; Especificações: Material: Aço tratado; Tensão: Bivolt 127/220v (Com chave seletora); Frequência: 60Hz; Potência: 155w; Possui oscilação; Grade removível; Controle de velocidade, 3 pás;			
Quantidade: 6	Valor Unit.: 184,93	Valor Total: 1.109,58	

CLASSIFICAÇÃO

Razão Social	Num	Documento	Oferta Inicial	Oferta Final	ME
1 OFFICE MAIS MOVEIS PARA ESCRITORIO EIRELI	013	32.787.176/0001-21	292,21	184,93	Sim
2 NEW WIND COMERCIO E SERVIÇOS LTDA	082	44.942.101/0001-57	292,21	205,00	Sim
3 WEB TECNOLOGIA	072	47.400.801/0001-08	292,00	222,00	Sim
4 MEIRA.COM SERV EIRELI - ME	067	28.429.282/0001-66	292,00	237,99	Sim
5 MAQFORT MAQUINAS E EQUIPAMENTOS EIRELI	021	07.354.555/0001-80	290,00	290,00	Sim
6 JM SONORIZAÇÃO E EVENTOS LTDA ME	078	31.975.868/0001-30	292,00	292,00	Sim

DESCLASSIFICADOS

Razão Social	Num	Documento	Oferta Inicial	Oferta Final	ME
--------------	-----	-----------	----------------	--------------	----

INABILITADOS

Razão Social	Num	Documento	Oferta Inicial	Oferta Final	ME
RFL COMERCIAL LTDA	019	01.260.374/0001-09	289,98	238,95	Sim

MOVIMENTOS DO LOTE

26/07/2022 15:36:44	PUBLICADO			
27/07/2022 12:00:00	RECEPÇÃO DE PROPOSTAS			
11/08/2022 08:00:00	ANÁLISE DE PROPOSTAS			
11/08/2022 09:31:15	DISPUTA			
11/08/2022 09:31:15	LANCE	OFFICE MAIS MOVEIS PARA ESCRITORIO EIRELI (PARTICIPANTE 013)		292,21
11/08/2022 09:31:15	LANCE	MAQFORT MAQUINAS E EQUIPAMENTOS EIRELI (PARTICIPANTE 021)		290,00
11/08/2022 09:31:15	LANCE	WEB TECNOLOGIA (PARTICIPANTE 072)		292,00
11/08/2022 09:31:15	LANCE	RFL COMERCIAL LTDA (PARTICIPANTE 019)		289,98
11/08/2022 09:31:15	LANCE	MEIRA.COM SERV EIRELI - ME (PARTICIPANTE 067)		292,00

**MUNICIPIO DE SOORETAMA
SOORETAMA-ES**

11/08/2022 09:31:15	LANCE	JM SONORIZAÇÃO E EVENTOS LTDA ME (PARTICIPANTE 078)	292,00
11/08/2022 09:31:15	LANCE	NEW WIND COMERCIO E SERVIÇOS LTDA (PARTICIPANTE 082)	292,21
11/08/2022 09:36:02	LANCE	NEW WIND COMERCIO E SERVIÇOS LTDA (PARTICIPANTE 082)	280,00
11/08/2022 09:37:19	LANCE	OFFICE MAIS MOVEIS PARA ESCRITORIO EIRELI (PARTICIPANTE 013)	250,00
11/08/2022 09:38:14	LANCE	WEB TECNOLOGIA (PARTICIPANTE 072)	248,00
11/08/2022 09:38:31	LANCE	NEW WIND COMERCIO E SERVIÇOS LTDA (PARTICIPANTE 082)	240,00
11/08/2022 09:39:00	LANCE	RFL COMERCIAL LTDA (PARTICIPANTE 019)	238,95
11/08/2022 09:39:36	LANCE	WEB TECNOLOGIA (PARTICIPANTE 072)	238,00
11/08/2022 09:40:13	LANCE	MEIRA COM SERV EIRELI - ME (PARTICIPANTE 067)	237,99
11/08/2022 09:40:19	LANCE	WEB TECNOLOGIA (PARTICIPANTE 072)	237,00
11/08/2022 09:40:46	LANCE	NEW WIND COMERCIO E SERVIÇOS LTDA (PARTICIPANTE 082)	235,00
11/08/2022 09:41:03	LANCE	WEB TECNOLOGIA (PARTICIPANTE 072)	234,00
11/08/2022 09:42:08	LANCE	NEW WIND COMERCIO E SERVIÇOS LTDA (PARTICIPANTE 082)	230,00
11/08/2022 09:42:45	LANCE	WEB TECNOLOGIA (PARTICIPANTE 072)	229,00
11/08/2022 09:43:56	LANCE	OFFICE MAIS MOVEIS PARA ESCRITORIO EIRELI (PARTICIPANTE 013)	231,00
11/08/2022 09:45:15	TEMPO RANDÔMICO		
11/08/2022 09:50:15	NOTIFICAÇÃO SISTEMA		
Os seguintes participantes possuem direito de efetuar lance final e fechado: PARTICIPANTE 072, PARTICIPANTE 082, PARTICIPANTE 013, PARTICIPANTE 067, PARTICIPANTE 019			
11/08/2022 09:50:15	FECHADO 1		
11/08/2022 09:50:25	LANCE	WEB TECNOLOGIA (PARTICIPANTE 072)	222,00
11/08/2022 09:50:32	LANCE	NEW WIND COMERCIO E SERVIÇOS LTDA (PARTICIPANTE 082)	205,00
11/08/2022 09:50:38	LANCE	OFFICE MAIS MOVEIS PARA ESCRITORIO EIRELI (PARTICIPANTE 013)	184,93
11/08/2022 09:55:16	NOTIFICAÇÃO SISTEMA		
O detentor da melhor oferta da etapa de lances é OFFICE MAIS MOVEIS PARA ESCRITORIO EIRELI			
11/08/2022 09:55:16	HABILITAÇÃO		
16/08/2022 15:44:09	INABILITAÇÃO DE PARTICIPANTE PREGOEIRO		
RFL COMERCIAL LTDA inabilitado. Motivo: INABILITADA CONFORME ATA 001, ANEXADA A PLATAFORMA			
05/09/2022 10:03:39	MANIFESTAÇÃO DE RECURSOS		
05/09/2022 10:33:40	EM ADJUDICAÇÃO		
16/09/2022 09:46:55	ADJUDICADO		

LOTE 10 - ADJUDICADO
BATEDEIRA - BATEDEIRA PLANETÁRIA INDUSTRIAL ? tensão Bivolt (127 v / 220v) Batedores em alumínio especiais para cada função (globo, raquete e espiral)Velocidade em 6 estágios; Corpo em chapa de aço SAE 1020 com pintura epóxi; Cuba em aço inoxidável; E

VALORES UNITÁRIOS FINAIS

Item: 9	Unidade: UN	Marca: Maná	Modelo: BPM-6 6PLUS
Descrição: BATEDEIRA BATEDEIRA PLANETÁRIA INDUSTRIAL ? tensão Bivolt (127 v / 220v) Batedores em alumínio especiais para cada função (globo, raquete e espiral)Velocidade em 6 estágios; Corpo em chapa de aço SAE 1020 com pintura epóxi; Cuba em aço inoxidável; Engrenagens em aço especial temperado Rolamentos blindados; Sistema de variação de velocidade por meio de polia variadora. Capacidade Mínima ? 6 litros, potência 1200 w;			
Quantidade: 4	Valor Unit.: 2.889,42	Valor Total: 11.557,68	
Item: 20	Unidade: UN	Marca: Maná	Modelo: BPM-6 6PLUS
Descrição: BATEDEIRA BATEDEIRA PLANETÁRIA INDUSTRIAL ? tensão Bivolt (127 v / 220v) Batedores em alumínio especiais para cada função (globo, raquete e espiral)Velocidade em 6 estágios; Corpo em chapa de aço SAE 1020 com pintura epóxi; Cuba em aço inoxidável; Engrenagens em aço especial temperado Rolamentos blindados; Sistema de variação de velocidade por meio de polia variadora. Capacidade Mínima ? 6 litros, potência 1200 w;			
Quantidade: 4	Valor Unit.: 2.889,42	Valor Total: 11.557,68	

523	K
Nº	Rúbrica

**MUNICÍPIO DE SOORETAMA
SOORETAMA-ES**

Item: 30	Unidade: UN	Marca: Maná	Modelo: BPM-6 6PLUS
Descrição: BATEDEIRA BATEDEIRA PLANETÁRIA INDUSTRIAL ? tensão Bivolt (127 v / 220v) Batedores em alumínio especiais para cada função (globo, raquete e espiral)Velocidade em 6 estágios; Corpo em chapa de aço SAE 1020 com pintura epóxi; Cuba em aço inoxidável; Engrenagens em aço especial temperado Rolamentos blindados; Sistema de variação de velocidade por meio de polia variadora. Capacidade Mínima ? 6 litros, potência 1200 w;			
Quantidade: 4	Valor Unit.: 2.889,42	Valor Total: 11.557,68	
Item: 41	Unidade: UN	Marca: Maná	Modelo: BPM-6 6PLUS
Descrição: BATEDEIRA BATEDEIRA PLANETÁRIA INDUSTRIAL ? tensão Bivolt (127 v / 220v) Batedores em alumínio especiais para cada função (globo, raquete e espiral)Velocidade em 6 estágios; Corpo em chapa de aço SAE 1020 com pintura epóxi; Cuba em aço inoxidável; Engrenagens em aço especial temperado Rolamentos blindados; Sistema de variação de velocidade por meio de polia variadora. Capacidade Mínima ? 6 litros, potência 1200 w;			
Quantidade: 4	Valor Unit.: 2.889,42	Valor Total: 11.557,68	
Item: 51	Unidade: UN	Marca: Maná	Modelo: BPM-6 6PLUS
Descrição: BATEDEIRA BATEDEIRA PLANETÁRIA INDUSTRIAL ? tensão Bivolt (127 v / 220v) Batedores em alumínio especiais para cada função (globo, raquete e espiral)Velocidade em 6 estágios; Corpo em chapa de aço SAE 1020 com pintura epóxi; Cuba em aço inoxidável; Engrenagens em aço especial temperado Rolamentos blindados; Sistema de variação de velocidade por meio de polia variadora. Capacidade Mínima ? 6 litros, potência 1200 w;			
Quantidade: 3	Valor Unit.: 2.889,42	Valor Total: 8.668,26	

CLASSIFICAÇÃO

Razão Social	Num	Documento	Oferta Inicial	Oferta Final	ME
1 OMEGA COMERCIAL DE EQUIPAMENTOS EIRELI	018	31.737.518/0001-36	79.952,00	54.898,98	Sim
2 WEB TECNOLOGIA	076	47.400.801/0001-08	79.952,00	59.500,00	Sim
3 NEW WIND COMERCIO E SERVIÇOS LTDA	019	44.942.101/0001-57	79.960,74	69.000,00	Sim
4 DISTRIBRINO COMERCIAL LTDA	052	18.777.355/0001-57	79.800,00	76.990,00	Sim
5 H MARTINS COMÉRCIO E SERVIÇOS LTDA	023	42.682.040/0001-00	79.960,74	79.799,99	Sim
6 MAQFORT MAQUINAS E EQUIPAMENTOS EIRELI	034	07.354.555/0001-80	79.800,00	79.800,00	Sim

DESCLASSIFICADOS

Razão Social	Num	Documento	Oferta Inicial	Oferta Final	ME
--------------	-----	-----------	----------------	--------------	----

INABILITADOS

Razão Social	Num	Documento	Oferta Inicial	Oferta Final	ME
DANFESSI MÓVEIS CORPORATIVOS E ESCOLARES	085	24.419.569/0001-54	79.960,74	45.695,00	Sim
RFL COMERCIAL LTDA	060	01.260.374/0001-09	77.881,00	68.510,00	Sim

MOVIMENTOS DO LOTE

26/07/2022 15:36:44	PUBLICADO			
27/07/2022 12:00:00	RECEPÇÃO DE PROPOSTAS			
11/08/2022 08:00:00	ANÁLISE DE PROPOSTAS			
11/08/2022 09:31:16	DISPUTA			
11/08/2022 09:31:16	LANCE	H MARTINS COMÉRCIO E SERVIÇOS LTDA (PARTICIPANTE 023)		79.960,74
11/08/2022 09:31:16	LANCE	RFL COMERCIAL LTDA (PARTICIPANTE 060)		77.881,00
11/08/2022 09:31:16	LANCE	DANFESSI MÓVEIS CORPORATIVOS E ESCOLARES LTDA - ME		79.960,74
11/08/2022 09:31:16	LANCE	MAQFORT MAQUINAS E EQUIPAMENTOS EIRELI (PARTICIPANTE 034)		79.800,00
11/08/2022 09:31:16	LANCE	WEB TECNOLOGIA (PARTICIPANTE 076)		79.952,00
11/08/2022 09:31:16	LANCE	OMEGA COMERCIAL DE EQUIPAMENTOS EIRELI (PARTICIPANTE 018)		79.952,00
11/08/2022 09:31:16	LANCE	DISTRIBRINO COMERCIAL LTDA (PARTICIPANTE 052)		79.800,00
11/08/2022 09:31:16	LANCE	NEW WIND COMERCIO E SERVIÇOS LTDA (PARTICIPANTE 019)		79.960,74
11/08/2022 09:31:41	LANCE	H MARTINS COMÉRCIO E SERVIÇOS LTDA (PARTICIPANTE 023)		79.799,99
11/08/2022 09:35:43	LANCE	NEW WIND COMERCIO E SERVIÇOS LTDA (PARTICIPANTE 019)		77.880,00
11/08/2022 09:36:23	LANCE	DISTRIBRINO COMERCIAL LTDA (PARTICIPANTE 052)		77.700,00



MUNICIPIO DE SOORETAMA
SOORETAMA-ES

11/08/2022 09:38:58	LANCE	WEB TECNOLOGIA (PARTICIPANTE 076)	77.650,00
11/08/2022 09:39:23	LANCE	RFL COMERCIAL LTDA (PARTICIPANTE 060)	77.230,00
11/08/2022 09:39:25	LANCE	DISTRIBRINQ COMERCIAL LTDA (PARTICIPANTE 052)	77.600,00
11/08/2022 09:39:43	LANCE	DISTRIBRINQ COMERCIAL LTDA (PARTICIPANTE 052)	77.200,00
11/08/2022 09:40:16	LANCE	WEB TECNOLOGIA (PARTICIPANTE 076)	77.190,00
11/08/2022 09:40:44	LANCE	DISTRIBRINQ COMERCIAL LTDA (PARTICIPANTE 052)	77.150,00
11/08/2022 09:41:00	LANCE	WEB TECNOLOGIA (PARTICIPANTE 076)	77.100,00
11/08/2022 09:41:10	LANCE	NEW WIND COMERCIO E SERVIÇOS LTDA (PARTICIPANTE 019)	77.000,00
11/08/2022 09:41:24	LANCE	WEB TECNOLOGIA (PARTICIPANTE 076)	69.990,00
11/08/2022 09:41:32	LANCE	DISTRIBRINQ COMERCIAL LTDA (PARTICIPANTE 052)	76.990,00
11/08/2022 09:42:30	LANCE	NEW WIND COMERCIO E SERVIÇOS LTDA (PARTICIPANTE 019)	69.000,00
11/08/2022 09:42:40	LANCE	WEB TECNOLOGIA (PARTICIPANTE 076)	68.990,00
11/08/2022 09:44:14	LANCE	RFL COMERCIAL LTDA (PARTICIPANTE 060)	68.560,00
11/08/2022 09:44:32	LANCE	WEB TECNOLOGIA (PARTICIPANTE 076)	68.550,00
11/08/2022 09:45:58	LANCE	OMEGA COMERCIAL DE EQUIPAMENTOS EIRELI (PARTICIPANTE 018)	68.559,00
11/08/2022 09:46:08	LANCE	RFL COMERCIAL LTDA (PARTICIPANTE 060)	68.510,00
11/08/2022 09:46:16	TEMPO RANDÔMICO		
11/08/2022 09:46:31	LANCE	WEB TECNOLOGIA (PARTICIPANTE 076)	68.500,00
11/08/2022 09:46:32	LANCE	DANFESSI MÓVEIS CORPORATIVOS E ESCOLARES LTDA - ME	62.099,99
11/08/2022 09:46:45	LANCE	OMEGA COMERCIAL DE EQUIPAMENTOS EIRELI (PARTICIPANTE 018)	67.999,00
11/08/2022 09:46:56	LANCE	OMEGA COMERCIAL DE EQUIPAMENTOS EIRELI (PARTICIPANTE 018)	62.069,99
11/08/2022 09:46:59	LANCE	DANFESSI MÓVEIS CORPORATIVOS E ESCOLARES LTDA - ME	61.703,09
11/08/2022 09:47:06	LANCE	WEB TECNOLOGIA (PARTICIPANTE 076)	61.700,00
11/08/2022 09:47:16	NOTIFICAÇÃO SISTEMA		
Os seguintes participantes possuem direito de efetuar lance final e fechado: PARTICIPANTE 076, PARTICIPANTE 085, PARTICIPANTE 018			
11/08/2022 09:47:16	FECHADO 1		
11/08/2022 09:47:36	LANCE	WEB TECNOLOGIA (PARTICIPANTE 076)	59.500,00
11/08/2022 09:48:30	LANCE	DANFESSI MÓVEIS CORPORATIVOS E ESCOLARES LTDA - ME	45.705,00
11/08/2022 09:49:41	LANCE	OMEGA COMERCIAL DE EQUIPAMENTOS EIRELI (PARTICIPANTE 018)	54.899,00
11/08/2022 09:52:20	NOTIFICAÇÃO SISTEMA		
O detentor da melhor oferta da etapa de lances é DANFESSI MOVEIS CORPORATIVOS E ESCOLARES LTDA - ME			
11/08/2022 09:52:20	HABILITAÇÃO		
11/08/2022 14:25:31	LANCE	DANFESSI MÓVEIS CORPORATIVOS E ESCOLARES LTDA - ME	45.695,00
11/08/2022 14:25:35	NOTIFICAÇÃO SISTEMA		
Valores unitários definidos pelo vencedor.			
16/08/2022 15:44:09	INABILITAÇÃO DE PARTICIPANTE PREGOEIRO		
RFL COMERCIAL LTDA inabilitado. Motivo: INABILITADA CONFORME ATA 001, ANEXADA A PLATAFORMA			
17/08/2022 15:15:46	INABILITAÇÃO DE PARTICIPANTE PREGOEIRO		
DANFESSI MÓVEIS CORPORATIVOS E ESCOLARES LTDA - ME inabilitado. Motivo: DESCLASSIFICADA CONFORME ATA			
17/08/2022 15:15:46	NOTIFICAÇÃO SISTEMA		
O detentor da melhor oferta é OMEGA COMERCIAL DE EQUIPAMENTOS EIRELI			
17/08/2022 15:17:55	MENSAGEM PREGOEIRO		
PARA PARTICIPANTE 018: BOA TARDE. CONSEGUIE CHEGAR AO VALOR DA PRIMEIRA COLOCADA			
17/08/2022 15:31:08	MENSAGEM PREGOEIRO		
PARA PARTICIPANTE 018: SOLICITAMOS QUE SEMANIFESTEM EM NO MÁXIMO 05 (CINCO) MINUTOS.			



524	W
Nº	Rubrica

MUNICIPIO DE SOORETAMA
SOORETAMA-ES

17/08/2022 15:31:48	MENSAGEM	OMEGA COMERCIAL DE EQUIPAMENTOS EIRELI (PARTICIPANTE BOA TARDE	
17/08/2022 15:32:06	MENSAGEM	OMEGA COMERCIAL DE EQUIPAMENTOS EIRELI (PARTICIPANTE O VALOR REGISTRADO NA FASE DE LANCES É NOSSO LIMITE	
17/08/2022 15:32:25	MENSAGEM	PREGOEIRO OK	
17/08/2022 15:32:48	MENSAGEM	PREGOEIRO ABRE-SE PRAZO PARA ANEXO DA PROPOSTA REAJUSTADA	
17/08/2022 15:36:24	MENSAGEM	OMEGA COMERCIAL DE EQUIPAMENTOS EIRELI (PARTICIPANTE OK	
17/08/2022 15:39:33	LANCE	OMEGA COMERCIAL DE EQUIPAMENTOS EIRELI (PARTICIPANTE 018)	54.898,98
17/08/2022 16:06:25	MENSAGEM	OMEGA COMERCIAL DE EQUIPAMENTOS EIRELI (PARTICIPANTE Srª Pregoeira proposta de preços anexada e assinada digitalmente desta forma estamos dispensados do envio do originais?	
15/09/2022 10:03:39	MANIFESTAÇÃO DE RECURSOS		
05/09/2022 10:33:40	EM ADJUDICAÇÃO		
16/09/2022 09:46:55	ADJUDICADO		

LOTE 11 - ADJUDICADO

PROCESSADOR - PROCESSADOR - Lâmina em aço inox que gira dentro de um recipiente, picando os alimentos com rotação de até 3500 rpm e potência de 600 w; Rotação: 3500 rpm; Potência: 600 w; Consumo: 0,6 kW/h; alimentação: bivolt; capacidade 04 l; material:

VALORES UNITÁRIOS FINAIS

Item: 10	Unidade: UN	Marca: SPOLU	Modelo: SPL201
Descrição: PROCESSADOR PROCESSADOR - Lâmina em aço inox que gira dentro de um recipiente, picando os alimentos com rotação de até 3500 rpm e potência de 600 w; Rotação: 3500 rpm; Potência: 600 w; Consumo: 0,6 kW/h; alimentação: bivolt; capacidade 04 l; material: aço inox; desenvolvido para processar, moer, picar, e até amassar todos os tipos de alimentos com velocidade e eficiência dando consistência e qualidade. Indicado para picados, recheios finos, emulsões, mousses, triturados e amassados com uma qualidade impecável.			
Quantidade: 4		Valor Unit.: 2.105,26	Valor Total: 8.421,04
Item: 21	Unidade: UN	Marca: SPOLU	Modelo: SPL201
Descrição: PROCESSADOR PROCESSADOR - Lâmina em aço inox que gira dentro de um recipiente, picando os alimentos com rotação de até 3500 rpm e potência de 600 w; Rotação: 3500 rpm; Potência: 600 w; Consumo: 0,6 kW/h; alimentação: bivolt; capacidade 04 l; material: aço inox; desenvolvido para processar, moer, picar, e até amassar todos os tipos de alimentos com velocidade e eficiência dando consistência e qualidade. Indicado para picados, recheios finos, emulsões, mousses, triturados e amassados com uma qualidade impecável.			
Quantidade: 4		Valor Unit.: 2.105,26	Valor Total: 8.421,04
Item: 31	Unidade: UN	Marca: SPOLU	Modelo: SPL201
Descrição: PROCESSADOR PROCESSADOR - Lâmina em aço inox que gira dentro de um recipiente, picando os alimentos com rotação de até 3500 rpm e potência de 600 w; Rotação: 3500 rpm; Potência: 600 w; Consumo: 0,6 kW/h; alimentação: bivolt; capacidade 04 l; material: aço inox; desenvolvido para processar, moer, picar, e até amassar todos os tipos de alimentos com velocidade e eficiência dando consistência e qualidade. Indicado para picados, recheios finos, emulsões, mousses, triturados e amassados com uma qualidade impecável.			
Quantidade: 4		Valor Unit.: 2.105,26	Valor Total: 8.421,04
Item: 42	Unidade: UN	Marca: SPOLU	Modelo: SPL201
Descrição: PROCESSADOR PROCESSADOR - Lâmina em aço inox que gira dentro de um recipiente, picando os alimentos com rotação de até 3500 rpm e potência de 600 w; Rotação: 3500 rpm; Potência: 600 w; Consumo: 0,6 kW/h; alimentação: bivolt; capacidade 04 l; material: aço inox; desenvolvido para processar, moer, picar, e até amassar todos os tipos de alimentos com velocidade e eficiência dando consistência e qualidade. Indicado para picados, recheios finos, emulsões, mousses, triturados e amassados com uma qualidade impecável.			
Quantidade: 4		Valor Unit.: 2.105,26	Valor Total: 8.421,04

MUNICIPIO DE SOORETAMA
SOORETAMA-ES

Item: 52 Unidade: UN Marca: SPOLU Modelo: SPL201
 Descrição: PROCESSADOR PROCESSADOR - Lâmina em aço inox que gira dentro de um recipiente, picando os alimentos com rotação de até 3500 rpm e potência de 600 w; Rotação: 3500 rpm; Potência: 600 w; Consumo: 0,6 kW/h; alimentação: bivolt; capacidade 04 l; material: aço inox; desenvolvido para processar, moer, picar, e até amassar todos os tipos de alimentos com velocidade e eficiência dando consistência e qualidade. Indicado para picados, recheios finos, emulsões, mousses, triturados e amassados com uma qualidade impecável.
 Quantidade: 3 Valor Unit.: 2.105,26 Valor Total: 6.315,78

CLASSIFICAÇÃO

Razão Social	Num Documento	Oferta Inicial	Oferta Final	ME
1 MAOFORT MAQUINAS E EQUIPAMENTOS EIRELI	048 07.354.555/0001-80	60.800,00	39.999,94	Sim
2 DANFESSI MÓVEIS CORPORATIVOS E ESCOLARES	094 24.419.569/0001-54	62.034,43	42.624,00	Sim
3 H MARTINS COMERCIO E SERVIÇOS LTDA	007 42.682.040/0001-00	62.034,43	46.799,98	Sim
4 NEW WIND COMERCIO E SERVIÇOS LTDA	040 44.942.101/0001-57	62.034,43	52.000,00	Sim
5 JM SONORIZAÇÃO E EVENTOS LTDA ME	091 31.975.868/0001-30	62.016,00	62.016,00	Sim
6 ES LICITAÇÕES REGIONAIS LTDA	045 44.506.209/0001-06	66.714,70	66.714,70	Sim

DESCLASSIFICADOS

Razão Social	Num Documento	Oferta Inicial	Oferta Final	ME
--------------	---------------	----------------	--------------	----

INABILITADOS

Razão Social	Num Documento	Oferta Inicial	Oferta Final	ME
RFL COMERCIAL LTDA	034 01.260.374/0001-09	58.881,00	58.256,00	Sim

MOVIMENTOS DO LOTE

26/07/2022 15:36:44	PUBLICADO			
27/07/2022 12:00:00	RECEPÇÃO DE PROPOSTAS			
11/08/2022 08:00:00	ANÁLISE DE PROPOSTAS			
11/08/2022 09:31:16	DISPUTA			
11/08/2022 09:31:16	LANCE	DANFESSI MÓVEIS CORPORATIVOS E ESCOLARES LTDA - ME	62.034,43	
11/08/2022 09:31:16	LANCE	NEW WIND COMERCIO E SERVIÇOS LTDA (PARTICIPANTE 040)	62.034,43	
11/08/2022 09:31:16	LANCE	RFL COMERCIAL LTDA (PARTICIPANTE 034)	58.881,00	
11/08/2022 09:31:16	LANCE	MAOFORT MAQUINAS E EQUIPAMENTOS EIRELI (PARTICIPANTE 048)	60.800,00	
11/08/2022 09:31:16	LANCE	JM SONORIZAÇÃO E EVENTOS LTDA ME (PARTICIPANTE 091)	62.016,00	
11/08/2022 09:31:16	LANCE	ES LICITAÇÕES REGIONAIS LTDA (PARTICIPANTE 045)	66.714,70	
11/08/2022 09:31:16	LANCE	H MARTINS COMÉRCIO E SERVIÇOS LTDA (PARTICIPANTE 007)	62.034,43	
11/08/2022 09:31:40	LANCE	H MARTINS COMÉRCIO E SERVIÇOS LTDA (PARTICIPANTE 007)	58.880,99	
11/08/2022 09:39:38	LANCE	RFL COMERCIAL LTDA (PARTICIPANTE 034)	58.750,00	
11/08/2022 09:39:58	LANCE	H MARTINS COMÉRCIO E SERVIÇOS LTDA (PARTICIPANTE 007)	58.749,99	
11/08/2022 09:40:05	LANCE	NEW WIND COMERCIO E SERVIÇOS LTDA (PARTICIPANTE 040)	58.740,00	
11/08/2022 09:40:24	LANCE	H MARTINS COMÉRCIO E SERVIÇOS LTDA (PARTICIPANTE 007)	58.739,99	
11/08/2022 09:44:30	LANCE	RFL COMERCIAL LTDA (PARTICIPANTE 034)	58.499,00	
11/08/2022 09:44:53	LANCE	H MARTINS COMÉRCIO E SERVIÇOS LTDA (PARTICIPANTE 007)	58.498,99	
11/08/2022 09:45:50	LANCE	RFL COMERCIAL LTDA (PARTICIPANTE 034)	58.256,00	
11/08/2022 09:46:16	TEMPO RANDÔMICO			
11/08/2022 09:46:16	LANCE	H MARTINS COMÉRCIO E SERVIÇOS LTDA (PARTICIPANTE 007)	58.255,99	
11/08/2022 09:46:32	LANCE	DANFESSI MÓVEIS CORPORATIVOS E ESCOLARES LTDA - ME	54.719,99	
11/08/2022 09:46:59	LANCE	DANFESSI MÓVEIS CORPORATIVOS E ESCOLARES LTDA - ME	52.885,99	
11/08/2022 09:47:01	LANCE	H MARTINS COMÉRCIO E SERVIÇOS LTDA (PARTICIPANTE 007)	54.719,98	



525	U
Nº	Rúbrica

MUNICIPIO DE SOORETAMA
SOORETAMA-ES

11/08/2022 09:47:26	LANCE	NEW WIND COMERCIO E SERVIÇOS LTDA (PARTICIPANTE 040)	52.000,00
11/08/2022 09:47:28	LANCE	MAQFORT MAQUINAS E EQUIPAMENTOS EIRELI (PARTICIPANTE 048)	50.000,00
11/08/2022 09:47:32	LANCE	H MARTINS COMERCIO E SERVIÇOS LTDA (PARTICIPANTE 007)	52.865,98
11/08/2022 09:47:45	LANCE	DANFESSI MÓVEIS CORPORATIVOS E ESCOLARES LTDA - ME	49.247,97
11/08/2022 09:47:58	LANCE	H MARTINS COMERCIO E SERVIÇOS LTDA (PARTICIPANTE 007)	49.247,96
11/08/2022 09:48:12	LANCE	DANFESSI MÓVEIS CORPORATIVOS E ESCOLARES LTDA - ME	46.799,99
11/08/2022 09:48:16	NOTIFICAÇÃO SISTEMA		
Os seguintes participantes possuem direito de efetuar lance final a fechado: PARTICIPANTE 094, PARTICIPANTE 007, PARTICIPANTE 048			
11/08/2022 09:48:16	FECHADO 1		
11/08/2022 09:48:28	LANCE	H MARTINS COMERCIO E SERVIÇOS LTDA (PARTICIPANTE 007)	46.799,98
11/08/2022 09:49:21	LANCE	MAQFORT MAQUINAS E EQUIPAMENTOS EIRELI (PARTICIPANTE 048)	40.000,00
11/08/2022 09:49:30	LANCE	DANFESSI MOVEIS CORPORATIVOS E ESCOLARES LTDA - ME	42.624,00
11/08/2022 09:53:16	NOTIFICAÇÃO SISTEMA		
O detentor da melhor oferta da etapa de lances é MAQFORT MAQUINAS E EQUIPAMENTOS EIRELI			
11/08/2022 09:53:16	HABILITAÇÃO		
11/08/2022 11:35:44	LANCE	MAQFORT MAQUINAS E EQUIPAMENTOS EIRELI (PARTICIPANTE 048)	39.999,94
16/08/2022 15:44:09	INABILITAÇÃO DE PARTICIPANTE PREGOEIRO		
RFL COMERCIAL LTDA inabilitado Motivo: INABILITADA CONFORME ATA 001, ANEXADA A PLATAFORMA			
05/09/2022 10:03:40	MANIFESTAÇÃO DE RECURSOS		
05/09/2022 10:33:40	EM ADJUDICAÇÃO		
16/09/2022 09:46:55	ADJUDICADO		

LOTE 12 - ADJUDICADO

LIQUIDIFICADOR - LIQUIDIFICADOR INDUSTRIAL- Tensão: Bivolt (127v / 220v) Chaveado, o triturador de baixa rotação é excelente para trabalhos pesados e duradouros onde se exija tempo e força de trabalho, como preparo de massas, sorvetes, caldas, sopas, pamo

VALORES UNITÁRIOS FINAIS

Item: 11	Unidade: UN	Marca: METAL FERREIRA	Modelo: BLTS 2013
Descrição: LIQUIDIFICADOR LIQUIDIFICADOR INDUSTRIAL- Tensão: Bivolt (127v / 220v) Chaveado, o triturador de baixa rotação é excelente para trabalhos pesados e duradouros onde se exija tempo e força de trabalho, como preparo de massas, sorvetes, caldas, sopas, pamonha, açai, triturar alimentos ou qualquer outro tipo de líquido mais denso; capacidade: 08 lts; produto certificado pelo inmetro.			
Quantidade: 4		Valor Unit.: 730,73	Valor Total: 2.922,92
Item: 22	Unidade: UN	Marca: METAL FERREIRA	Modelo: BLTS 2013
Descrição: LIQUIDIFICADOR LIQUIDIFICADOR INDUSTRIAL- Tensão: Bivolt (127v / 220v) Chaveado, o triturador de baixa rotação é excelente para trabalhos pesados e duradouros onde se exija tempo e força de trabalho, como preparo de massas, sorvetes, caldas, sopas, pamonha, açai, triturar alimentos ou qualquer outro tipo de líquido mais denso; capacidade: 08 lts; produto certificado pelo inmetro.			
Quantidade: 4		Valor Unit.: 730,73	Valor Total: 2.922,92
Item: 32	Unidade: UN	Marca: METAL FERREIRA	Modelo: BLTS 2013
Descrição: LIQUIDIFICADOR LIQUIDIFICADOR INDUSTRIAL- Tensão: Bivolt (127v / 220v) Chaveado, o triturador de baixa rotação é excelente para trabalhos pesados e duradouros onde se exija tempo e força de trabalho, como preparo de massas, sorvetes, caldas, sopas, pamonha, açai, triturar alimentos ou qualquer outro tipo de líquido mais denso; capacidade: 08 lts; produto certificado pelo inmetro.			
Quantidade: 4		Valor Unit.: 730,73	Valor Total: 2.922,92
Item: 43	Unidade: UN	Marca: METAL FERREIRA	Modelo: BLTS 2013
Descrição: LIQUIDIFICADOR LIQUIDIFICADOR INDUSTRIAL- Tensão: Bivolt (127v / 220v) Chaveado, o triturador de baixa rotação é excelente para trabalhos pesados e duradouros onde se exija tempo e força de trabalho, como preparo de massas, sorvetes, caldas, sopas, pamonha, açai, triturar alimentos ou qualquer outro tipo de líquido mais denso; capacidade: 08 lts; produto certificado pelo inmetro.			
Quantidade: 4		Valor Unit.: 730,73	Valor Total: 2.922,92



MUNICIPIO DE SOORETAMA
SOORETAMA-ES

Item: 53 Unidade: UN Marca: METAL FERREIRA Modelo: BLTS 2013
 Descrição: LIQUIDIFICADOR INDUSTRIAL- Tensão: Bivolt (127v / 220v) Chaveado, o triturador de baixa rotação é excelente para trabalhos pesados e duradouros onde se exija tempo e força de trabalho, como preparo de massas, sorvetes, caldas, sopas, pamonha, açaí, triturar alimentos ou qualquer outro tipo de líquido mais denso; capacidade: 08 lts; produto certificado pelo Inmetro.
 Quantidade: 3 Valor Unit.: 730,73 Valor Total: 2.192,19

CLASSIFICAÇÃO

Razão Social	Num	Documento	Oferta Inicial	Oferta Final	ME
1 OFFICE MAIS MÓVEIS PARA ESCRITORIO EIRELI	019	32.787.176/0001-21	14.363,24	13.883,87	Sim
2 WEB TECNOLOGIA	095	47.400.801/0001-08	14.345,00	14.170,00	Sim
3 DISTRIBRINQ COMERCIAL LTDA	076	18.777.355/0001-57	14.345,00	14.180,00	Sim
4 NEW WIND COMERCIO E SERVIÇOS LTDA	069	44.942.101/0001-57	14.363,24	14.289,00	Sim
5 JM SONORIZAÇÃO E EVENTOS LTDA ME	064	31.975.868/0001-30	14.345,00	14.345,00	Sim
6 DANFESSI MÓVEIS CORPORATIVOS E ESCOLARES	035	24.419.569/0001-54	14.363,24	14.363,24	Sim
7 MAQFORT MAQUINAS E EQUIPAMENTOS EIRELI	006	07.354.555/0001-80	17.575,00	17.575,00	Sim
8 ES LICITAÇÕES REGIONAIS LTDA	070	44.506.200/0001-05	20.203,27	19.015,00	Sim

DESCLASSIFICADOS

Razão Social	Num	Documento	Oferta Inicial	Oferta Final	ME
--------------	-----	-----------	----------------	--------------	----

INABILITADOS

Razão Social	Num	Documento	Oferta Inicial	Oferta Final	ME
--------------	-----	-----------	----------------	--------------	----

MOVIMENTOS DO LOTE

26/07/2022 15:36:44	PUBLICADO			
27/07/2022 12:00:00	RECEPÇÃO DE PROPOSTAS			
11/08/2022 08:00:00	ANÁLISE DE PROPOSTAS			
11/08/2022 09:31:16	DISPUTA			
11/08/2022 09:31:16	LANCE	DANFESSI MÓVEIS CORPORATIVOS E ESCOLARES LTDA - ME		14.363,24
11/08/2022 09:31:16	LANCE	MAQFORT MAQUINAS E EQUIPAMENTOS EIRELI (PARTICIPANTE 006)		17.575,00
11/08/2022 09:31:16	LANCE	WEB TECNOLOGIA (PARTICIPANTE 095)		14.345,00
11/08/2022 09:31:16	LANCE	DISTRIBRINQ COMERCIAL LTDA (PARTICIPANTE 076)		14.345,00
11/08/2022 09:31:16	LANCE	JM SONORIZAÇÃO E EVENTOS LTDA ME (PARTICIPANTE 064)		14.345,00
11/08/2022 09:31:16	LANCE	ES LICITAÇÕES REGIONAIS LTDA (PARTICIPANTE 070)		20.203,27
11/08/2022 09:31:16	LANCE	NEW WIND COMERCIO E SERVIÇOS LTDA (PARTICIPANTE 069)		14.363,24
11/08/2022 09:31:16	LANCE	OFFICE MAIS MOVEIS PARA ESCRITORIO EIRELI (PARTICIPANTE 019)		14.363,24
11/08/2022 09:35:35	LANCE	ES LICITAÇÕES REGIONAIS LTDA (PARTICIPANTE 070)		19.015,00
11/08/2022 09:37:24	LANCE	OFFICE MAIS MOVEIS PARA ESCRITORIO EIRELI (PARTICIPANTE 019)		14.300,00
11/08/2022 09:37:26	LANCE	WEB TECNOLOGIA (PARTICIPANTE 095)		14.344,00
11/08/2022 09:37:42	LANCE	DISTRIBRINQ COMERCIAL LTDA (PARTICIPANTE 076)		14.290,00
11/08/2022 09:39:02	LANCE	NEW WIND COMERCIO E SERVIÇOS LTDA (PARTICIPANTE 069)		14.289,00
11/08/2022 09:40:01	LANCE	DISTRIBRINQ COMERCIAL LTDA (PARTICIPANTE 076)		14.280,00
11/08/2022 09:40:27	LANCE	WEB TECNOLOGIA (PARTICIPANTE 095)		14.250,00
11/08/2022 09:44:34	LANCE	DISTRIBRINQ COMERCIAL LTDA (PARTICIPANTE 076)		14.240,00
11/08/2022 09:45:05	LANCE	WEB TECNOLOGIA (PARTICIPANTE 095)		14.230,00
11/08/2022 09:45:34	LANCE	DISTRIBRINQ COMERCIAL LTDA (PARTICIPANTE 076)		14.200,00
11/08/2022 09:46:05	LANCE	WEB TECNOLOGIA (PARTICIPANTE 095)		14.190,00



526	
Nº	Rúbrica

MUNICIPIO DE SOORETAMA
SOORETAMA-ES

11/08/2022 09:46:15	TEMPO RANDÔMICO	
11/08/2022 09:46:46	LANCE	DISTRIBRINQ COMERCIAL LTDA (PARTICIPANTE 076) 14.180,00
11/08/2022 09:47:16	NOTIFICAÇÃO	SISTEMA
Os seguintes participantes possuem direito de efetuar lance final e fechado: PARTICIPANTE 076, PARTICIPANTE 095, PARTICIPANTE 069, PARTICIPANTE 019, PARTICIPANTE 064, PARTICIPANTE 035		
11/08/2022 09:47:16	FECHADO 1	
11/08/2022 09:47:18	LANCE	WEB TECNOLOGIA (PARTICIPANTE 095) 14.170,00
11/08/2022 09:48:06	LANCE	OFFICE MAIS MOVEIS PARA ESCRITORIO EIRELI (PARTICIPANTE 019) 13.883,93
11/08/2022 09:52:20	NOTIFICAÇÃO	SISTEMA
O detentor da melhor oferta da etapa de lances é OFFICE MAIS MOVEIS PARA ESCRITORIO EIRELI		
11/08/2022 09:52:20	HABILITAÇÃO	
11/08/2022 15:49:51	LANCE	OFFICE MAIS MOVEIS PARA ESCRITORIO EIRELI (PARTICIPANTE 019) 13.883,87
11/08/2022 15:50:11	NOTIFICAÇÃO	SISTEMA
Valores unitários definidos pelo vencedor.		
05/09/2022 10:03:40	MANIFESTAÇÃO DE RECURSOS	
05/09/2022 10:33:40	EM ADJUDICAÇÃO	
16/09/2022 09:46:55	ADJUDICADO	

AUTORIDADE: ALESSANDRO BROEDEL TOREZANI



627	2
Nº	Rúbrica

Sooretama-ES, 16 de Setembro de 2022.

A PROCURADORIA MUNICIPAL DE SOORETAMA-ES

Dr. Procurador

Pregão Eletrônico nº. 007/2022

Trata-se de licitação na modalidade **PREGÃO ELETRÔNICO Nº. 007/2022**, objetivando a **CONTRATAÇÃO** de empresa especializada no fornecimento de materiais de consumo para atender as necessidades da Secretaria Municipal de Educação e das Unidades Escolares do sistema municipal de Sooretama-ES.

FUNDAMENTAÇÃO LEGAL:

Tal ação embasa-se nos moldes do informativo de jurisprudências de 2018 do TCEES, as fls. 66, por meio do PARECER em consulta TC nº. 016/2018, que disciplina sobre a obrigatoriedade da análise da Procuradoria dos atos pós licitação anteriores a homologação e adjudicação, conforme abaixo. **IN VERBIS:**

Parecer em Consulta TC nº 016/2018 - Sobre a possibilidade de dispensa da manifestação do parecerista jurídico em licitações que adotem minuta padronizada de edital e a obrigatoriedade de emissão de parecer jurídico após o julgamento da licitação e antes da homologação do procedimento.

[...]

II No que diz respeito à obrigatoriedade na emissão de pareceres técnicos sobre o processo licitatório, após o julgamento da licitação e antes da homologação do procedimento, por se tratar de controle de legalidade pela autoridade responsável, deve ocorrer durante o procedimento, **não sendo cabível a sua dispensa**, nos termos previstos no artigo 38, inciso VI, da Lei nº 8.666/93. (Grifei)

Parecer em Consulta TC-016/2018-Plenário, TC 00016/2018, relator conselheira em substituição Márcia Jaccoud Freitas, publicado em 19/11/2018.

SOLICITAÇÃO:

Pelo exposto, submetemos os autos ao vosso exame técnico nos termos citados do E. TCEES.

Após parecer, por gentileza, submeter os autos aos cuidados do Exmo Prefeito para demais procedimentos, conforme vierem a ser necessários.

Sem mais para o momento;
Atenciosamente.

KALINE RODRIGUES PEREIRA
Pregoeira Oficial - PMS





528	AB
Nº	RÚBRICA

Processo Administrativo: 005856/2021

Pregão Eletrônico 007/2022

Interessado: Secretaria Municipal de Educação.

PARECER JURÍDICO

EMENTA: CONTRATAÇÃO DE EMPRESA ESPECIALIZADA NO FORNECIMENTO DE ELETRODOMÉSTICOS PARA ATENDER AS NECESSIDADES DA SECRETARIA REQUISITANTE, POR MEIO DE LICITAÇÃO, NA MODALIDADE PREGÃO ELETRÔNICO. PROCEDIMENTO PASSIVO DE HOMOLOGAÇÃO

1) RELATÓRIO

Trata-se de procedimento licitatório, na modalidade de Pregão Eletrônico, visando à contratação de empresa especializada no fornecimento de eletrodomésticos para atendimento das necessidades da Secretaria Municipal de Educação.

Nesta fase processual, após tramites dos atos administrativos, na sequência cronológica e procedimental, vieram os autos da CPL para análise jurídica quanto ao certame realizado, nos termos do inciso VI do Art. 38, da Lei nº 8.666/1993.

Cumprir destacar que o presente parecer visará ao exame da conformidade dos atos praticados com a lei e o edital, levando-se em consideração, caso constatado alguma irregularidade, a natureza e extensão do vício quando for recomendada a homologação, o saneamento de algum ato, bem como a eventual anulação do certame.

Dessa forma, concluindo-se pela homologação do certame, esse parecer restringir-se-á tão-somente ao plano da legalidade, cabendo à autoridade competente deliberar acerca da conveniência da licitação.

É o relatório.

2) APRECIÇÃO JURÍDICA



Passa-se doravante a opinar quanto à recomendação à autoridade máximo no tocante a homologação do certame.

2.1) DA MODALIDADE DE LICITAÇÃO ADOTADA

Trata-se de procedimento licitatório, na modalidade de Pregão, na forma Eletrônica, visando a eventual aquisição dos produtos descritos no Termo de Referência e no Edital do certame, em conformidade com as disposições contidas na Lei Geral de Licitações (Lei nº 8.666/1993) e Lei nº 10.520/2002.

Sobre a questão, vejamos o que diz o Art. 4º da Lei 10.520/2002, in verbis:

Art. 4º A fase externa do pregão será iniciada com a convocação dos interessados e observará as seguintes regras:

I - a convocação dos interessados será efetuada por meio de publicação de aviso na imprensa oficial e em sítio eletrônico oficial do respectivo ente federativo, facultado aos Estados, ao Distrito Federal e aos Municípios, alternativamente, a utilização de sítio eletrônico oficial da União, conforme regulamento do Poder Executivo federal; (Redação dada pela Medida Provisória nº 896, de 2019)

II - do aviso constarão a definição do objeto da licitação, a indicação do local, dias e horários em que poderá ser lida ou obtida a íntegra do edital;

III - do edital constarão todos os elementos definidos na forma do inciso I do art. 3º, as normas que disciplinarem o procedimento e a minuta do contrato, quando for o caso;

IV - cópias do edital e do respectivo aviso serão colocadas à disposição de qualquer pessoa para consulta e divulgadas na forma da Lei nº 9.755, de 16 de dezembro de 1998;

V - o prazo fixado para a apresentação das propostas, contado a partir da publicação do aviso, não será inferior a 8 (oito) dias úteis;

VI - no dia, hora e local designados, será realizada sessão pública para recebimento das propostas, devendo o interessado, ou seu representante, identificar-se e, se for o caso, comprovar a existência dos necessários poderes para formulação de propostas e para a prática de todos os demais atos inerentes ao certame;

VII - aberta a sessão, os interessados ou seus representantes, apresentarão declaração dando ciência de que cumprem plenamente os requisitos de habilitação e entregarão os envelopes contendo a indicação do objeto e do preço oferecidos, procedendo-se à sua imediata abertura e à verificação da



**PREFEITURA MUNICIPAL DE SOORETAMA
PROCURADORIA JURÍDICA**

Rua Vitério Bobbio, 281 – Centro-Cep.: 29927-000
CNPJ: 01.612.155/0001-41 – TELEFAX.: 3273-1282

530	ADS
Nº	RÚBRICA

conformidade das propostas com os requisitos estabelecidos no instrumento convocatório;

VIII - no curso da sessão, o autor da oferta de valor mais baixo e os das ofertas com preços até 10% (dez por cento) superiores àquela poderão fazer novos lances verbais e sucessivos, até a proclamação do vencedor;

IX - não havendo pelo menos 3 (três) ofertas nas condições definidas no inciso anterior, poderão os autores das melhores propostas, até o máximo de 3 (três), oferecer novos lances verbais e sucessivos, quaisquer que sejam os preços oferecidos;

X - para julgamento e classificação das propostas, será adotado o critério de menor preço, observados os prazos máximos para fornecimento, as especificações técnicas e parâmetros mínimos de desempenho e qualidade definidos no edital;

XI - examinada a proposta classificada em primeiro lugar, quanto ao objeto e valor, caberá ao pregoeiro decidir motivadamente a respeito da sua aceitabilidade;

XII - encerrada a etapa competitiva e ordenadas as ofertas, o pregoeiro procederá à abertura do invólucro contendo os documentos de habilitação do licitante que apresentou a melhor proposta, para verificação do atendimento das condições fixadas no edital;

XIII - a habilitação far-se-á com a verificação de que o licitante está em situação regular perante a Fazenda Nacional, a Seguridade Social e o Fundo de Garantia do Tempo de Serviço - FGTS, e as Fazendas Estaduais e Municipais, quando for o caso, com a comprovação de que atende às exigências do edital quanto à habilitação jurídica e qualificações técnica e econômico-financeira;

XIV - os licitantes poderão deixar de apresentar os documentos de habilitação que já constem do Sistema de Cadastramento Unificado de Fornecedores – Sicaf e sistemas semelhantes mantidos por Estados, Distrito Federal ou Municípios, assegurado aos demais licitantes o direito de acesso aos dados nele constantes;

XV - verificado o atendimento das exigências fixadas no edital, o licitante será declarado vencedor;

XVI - se a oferta não for aceitável ou se o licitante desatender às exigências habilitatórias, o pregoeiro examinará as ofertas subseqüentes e a qualificação dos licitantes, na ordem de classificação, e assim sucessivamente, até a apuração de uma que atenda ao edital, sendo o respectivo licitante declarado vencedor;

XVII - nas situações previstas nos incisos XI e XVI, o pregoeiro poderá negociar diretamente com o proponente para que seja obtido preço melhor;

XVIII - declarado o vencedor, qualquer licitante poderá manifestar imediata e motivadamente a intenção de recorrer, quando lhe será concedido o prazo de 3 (três) dias para apresentação das razões do recurso, ficando os demais licitantes desde logo intimados para apresentar contra-razões em igual número de



**PREFEITURA MUNICIPAL DE SOORETAMA
PROCURADORIA JURÍDICA**

Rua Vitório Bobbio, 281 – Centro-Cep.: 29927-000
CNPJ: 01.612.155/0001-41 – TELEFAX.: 3273-1282

531	AB
Nº	RÚBRICA

dias, que começarão a correr do término do prazo do recorrente, sendo-lhes assegurada vista imediata dos autos;

XIX - o acolhimento de recurso importará a invalidação apenas dos atos insuscetíveis de aproveitamento;

XX - a falta de manifestação imediata e motivada do licitante importará a decadência do direito de recurso e a adjudicação do objeto da licitação pelo pregoeiro ao vencedor;

XXI - decididos os recursos, a autoridade competente fará a adjudicação do objeto da licitação ao licitante vencedor;

XXII - homologada a licitação pela autoridade competente, o adjudicatário será convocado para assinar o contrato no prazo definido em edital; e

XXIII - se o licitante vencedor, convocado dentro do prazo de validade da sua proposta, não celebrar o contrato, aplicar-se-á o disposto no inciso XVI.

Sobre a modalidade de Pregão na forma eletrônica vale destacar que no âmbito municipal se processa com arrimo no Decreto nº 325/2020, em conformidade com as normas de cunho Federal aplicáveis à espécie.

Assim, quanto às normas ao procedimento ora analisado vêm que foram observadas as formalidades exigidas, não havendo vício insanável.

2.2) DA REGULARIDADE DO EDITAL

Da mesma forma como exarado no parecer de fls. 74-78, esta procuradoria não encontrou no Edital e seus anexos situações jurídicas que pudessem frustrar a concorrência ou impedir a participação de interessados na disputa do certame. Todas as exigências são razoáveis dentro dos critérios legais.

O referido encontra-se acompanhado de objeto, da dotação orçamentária, das disposições preliminares, da impugnação do ato convocatório, da abertura da licitação, da participação na licitação, do credenciamento, dentre outros atos imprescindíveis para sessão de disputa do certame.

2.3) DA PUBLICAÇÃO DOS ATOS

O artigo 4, inciso V da Lei 10.520/2002 estabelece um prazo de oito dias úteis para a apresentação das propostas.

Assim, observa-se que o Edital originário do certame foi publicado nos meios oficiais, inclusive na imprensa oficial, no dia 27/07/2022,



**PREFEITURA MUNICIPAL DE SOORETAMA
PROCURADORIA JURÍDICA**

Rua Vitório Bobbio, 281 – Centro-Cep.: 29927-000
CNPJ: 01.612.155/0001-41 – TELEFAX.: 3273-1282

532	AR
Nº	RÚBRICA

noticiando a abertura da sessão no dia 11/08/2022 (fls. 101-104). Portando, está em conformidade com a exigência legal.

Os meios de divulgação do Edital também se encontram em acordo com o artigo 4, inciso I, da Lei 10.520/2002, atendendo-se assim a publicidade legalmente exigida.

2.4) DA HABILITAÇÃO DOS LICITANTES

Quanto à documentação referente ao credenciamento e, mormente quanto à habilitação das pessoas jurídicas licitantes vencedoras, verifico que foram atendidos aos ditames albergados pelas normas legais aplicáveis ao caso, em especial ao disposto nos Arts. 27 a 31 as normas editalícias.

Tais dispositivos devem ser interpretado em consonância com Art.37, inciso XXI da CF/88, in fine:

XXI - ressalvados os casos especificados na legislação, as obras, serviços, compras e alienações serão contratados mediante processo de licitação pública que assegure igualdade de condições a todos os concorrentes, com cláusulas que estabeleçam obrigações de pagamento, mantidas as condições efetivas da proposta, nos termos da lei, o qual somente permitirá as exigências de qualificação técnica e econômica indispensáveis à garantia do cumprimento das obrigações.

Ademais, segundo se depreende das Atas de fls. 115-150v, 380-381, 461-462, 464-465, 498-499 e 502-526, foram realizadas as sessões públicas para lançamento da documentação de habilitação e proposta financeira.

Com efeito, observa-se que a fase de habilitação visa somente aferir se a pessoa interessada em contratar com a Administração preenche os requisitos e as qualificações para a adequada execução do objeto licitado, tendo por fim garantir o adimplemento das obrigações firmadas no contrato administrativo. Essa fase é de observância impositiva, devendo o agente público reclamar documentos conforme o objeto licitado, não podendo haver exigências desarrazoadas ou desproporcionais (como garantia ao princípio da igualdade), conforme indica o Manual de Orientações Básicas das Licitações e Contratos do Tribunal de Contas da União:

"É dever da Administração, ao realizar procedimentos licitatórios, exigir documentos de habilitação compatíveis com o ramo do objeto licitado, especialmente aqueles



**PREFEITURA MUNICIPAL DE SOORETAMA
PROCURADORIA JURÍDICA**

Rua Vitório Bobbio, 281 – Centro-Cep.: 29927-000
CNPJ: 01.612.155/0001-41 – TELEFAX.: 3273-1282

533	
Nº	RÚBRICA

que comprovem a qualificação técnica e a capacidade econômico-financeira para participar de licitação na Administração Pública.

As exigências não podem ultrapassar os limites da razoabilidade e estabelecer cláusulas desnecessárias e restritivas ao caráter competitivo. Devem restringir-se apenas ao necessário para cumprimento do objeto licitado.

Hely Lopes Meirelles, ao tratar sobre o assunto, tece críticas à burocracia exacerbada:

"A orientação correta nas licitações é a dispensa de rigorismos inúteis e de formalidades e documentos desnecessários à qualificação dos interessados. Daí por que a lei (art. 27) limitou a documentação, exclusivamente, aos comprovantes de capacidade jurídica, regularidade fiscal, capacidade técnica e idoneidade econômico-financeira. Nada mais se pode dos licitantes na fase de habilitação. Reconhecimentos de firmas, certidões negativas, regularidade eleitoral, são exigências impertinentes que a lei federal dispensou nessa fase, mas que a burocracia ainda vem fazendo ilegalmente, no seu vezo de criar embaraço aos licitantes. É um verdadeiro estrabismo público, que as autoridades superiores precisam corrigir, para que os burocratas não persistam nas suas distorções rotineiras de complicar aquilo que a legislação já simplificou. Os bons contratos, observe-se, não resultam das exigências burocráticas, mas, sim, da capacitação dos licitantes e do criterioso julgamento das propostas.

Dessa forma, o Pregoeiro e os membros da equipe de apoio, com base nos princípios da razoabilidade e proporcionalidade, verificam se os documentos apresentados pelas pessoas jurídicas que restaram habilitadas atingem os fins colimados pelo edital, procedendo, assim, a habilitação da empresa concorrente.

Foram credenciadas as empresas CRIARTE INDUSTRIA E COMERCIO DE ESQUADRIAS LTDA, WHITE BOARD IMPORT COMERCIO E SERVIÇOS LTDA, WEB TECNOLOGIA, MEIRA. COM. SERV. EIRELI ME, JM SONORIZAÇÃO E EVENTOS LTDA ME, RFL COMERCIAL LTDA, ES LICITAÇÕES REGIONAIS LTDA, OFFICE MAIS MOVEIS PARA ESCRITORIO EIRELI, ADVANCED COMERCIO DE EQUIPAMENTOS LTDA ME, OMEGA COMERCIAL DE EQUIPAMENTOS EIRELI, DISTRIBRINQ COMERCIAL LTDA, MAQFORT MAQUINAS E EQUIPAMENTOS EIRELI, H MARTINS COMÉRCIO E SERVIÇOS LTDA, NEW WIND COMERCIO E SERVIÇOS LTDA e DANFESSI



**PREFEITURA MUNICIPAL DE SOORETAMA
PROCURADORIA JURÍDICA**

Rua Vitório Bobbio, 281 – Centro-Cep.: 29927-000
CNPJ: 01.612.155/0001-41 – TELEFAX.: 3273-1282

539	
Nº	RUBRICA

MÓVEIS CORPORATIVOS E ESCOLARES LTDA ME. Foi procedida a rodada de lances a fim de garantir a vantajosidade da contratação.

Finalmente, superada a fase de habilitação, ocorreu a sessão para abertura das propostas de preços. Sagrou-se, portanto, como vencedoras as licitantes ES LICITAÇÕES REGIONAIS, WHITE BOARD IMPORT COMERCIO E SERVIÇOS LTDA, OFFICE MAIS MOVEIS PARA ESCRITORIO EIRELI, H MARTINS COMERCIO E SERVIÇOS LTDA, OMEGA COMERCIAL DE EQUIPAMENTOS EIRELI e MAQUIFORT MAQUINAS E EQUIPAMENTOS EIRELI, conforme o que se desprende as Atas de fls. 115-150v, 380-381, 461-462, 464-465, 498-499 e 502-526, cujos aos documentos juntados aos autos, atenderam às exigências do editalícias.

3) DA CONCLUSÃO

Ante o exposto, esta procuradoria manifesta-se pela homologação do processo licitatório sob exame, adjudicando seu objeto às licitantes vencedoras do certame, se assim convier o interesse público, devendo o contrato obedecer ao que assevera o Art. 55 da Lei 8.666/1993.

Conforme orientação da CPL, os autos deverão ser remetidos ao Excelentíssimo Sr. prefeito para os procedimentos que julgar cabíveis e pertinentes.

É o parecer.

Sooretama, 19 de setembro de 2022.

OZIEL NOGUEIRA ALMEIDA
SUBPROCURADOR GERAL MUNICIPAL

MUNICÍPIO DE SOORETAMA
SOORETAMA-ES

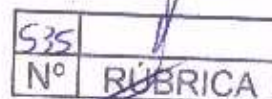

ATA DE HOMOLOGAÇÃO

PREGÃO ELETRÔNICO Nº 007/2022
Processo Administrativo Nº 05856/2021
Tipo: AQUISIÇÃO
PREGOEIRO: KALINE RODRIGUES PEREIRA
Data de Publicação: 26/07/2022 15:36:44

LOTE 2 - HOMOLOGADO - 20/09/2022 10:23:07

QUADRO LOUSA BRANCA 200X120CM - QUADRO LOUSA BRANCA FÓRMICA MOLDURA ALUMÍNIO 200 X 120 CM - Quadro branco lousa fórmica profissional, fundo em mdf, moldura em alumínio com 2 cm de espessura e suporte para apagador. Alta durabilidade. Não manchar.

VALORES UNITÁRIOS FINAIS

Item	Unidade	Marca	Modelo
Item: 2	Unidade: UN	Marca: STALO	Modelo: 9389
Descrição: QUADRO LOUSA BRANCA 200 X 120 CM QUADRO LOUSA BRANCA FÓRMICA MOLDURA ALUMÍNIO 200 X 120 CM - Quadro branco lousa fórmica profissional, fundo em mdf, moldura em alumínio com 2 cm de espessura e suporte para apagador. Alta durabilidade. Não manchar.			
Quantidade: 5		Valor Unit.: 481,50	Valor Total: 2.407,50
Item: 13	Unidade: UN	Marca: STALO	Modelo: 9389
Descrição: QUADRO LOUSA BRANCA 200 X 120 CM QUADRO LOUSA BRANCA FÓRMICA MOLDURA ALUMÍNIO 200 X 120 CM - Quadro branco lousa fórmica profissional, fundo em mdf, moldura em alumínio com 2 cm de espessura e suporte para apagador. Alta durabilidade. Não manchar.			
Quantidade: 5		Valor Unit.: 481,50	Valor Total: 2.407,50
Item: 24	Unidade: UN	Marca: STALO	Modelo: 9389
Descrição: QUADRO LOUSA BRANCA 200 X 120 CM QUADRO LOUSA BRANCA FÓRMICA MOLDURA ALUMÍNIO 200 X 120 CM - Quadro branco lousa fórmica profissional, fundo em mdf, moldura em alumínio com 2 cm de espessura e suporte para apagador. Alta durabilidade. Não manchar.			
Quantidade: 5		Valor Unit.: 481,50	Valor Total: 2.407,50
Item: 34	Unidade: UN	Marca: STALO	Modelo: 9389
Descrição: QUADRO LOUSA BRANCA 200 X 120 CM QUADRO LOUSA BRANCA FÓRMICA MOLDURA ALUMÍNIO 200 X 120 CM - Quadro branco lousa fórmica profissional, fundo em mdf, moldura em alumínio com 2 cm de espessura e suporte para apagador. Alta durabilidade. Não manchar.			
Quantidade: 5		Valor Unit.: 481,50	Valor Total: 2.407,50
Item: 45	Unidade: UN	Marca: STALO	Modelo: 9389
Descrição: QUADRO LOUSA BRANCA 200 X 120 CM QUADRO LOUSA BRANCA FÓRMICA MOLDURA ALUMÍNIO 200 X 120 CM - Quadro branco lousa fórmica profissional, fundo em mdf, moldura em alumínio com 2 cm de espessura e suporte para apagador. Alta durabilidade. Não manchar.			
Quantidade: 5		Valor Unit.: 481,50	Valor Total: 2.407,50

CLASSIFICAÇÃO

Razão Social	Num Documento	Oferta Inicial	Oferta Final	ME
1 ES LICITACOES REGIONAIS LTDA	011 44.506.209/0001-05	12.045,00	12.037,50	Sim
2 MAQFORT MAQUINAS E EQUIPAMENTOS EIRELI	056 07.354.555/0001-80	15.200,00	15.200,00	Sim

DESCLASSIFICADOS

Razão Social	Num Documento	Oferta Inicial	Oferta Final	ME
DISTRIBRINQ COMERCIAL LTDA	067 18.777.355/0001-57	12.000,00	1.120,00	Sim

INABILITADOS

Razão Social	Num Documento	Oferta Inicial	Oferta Final	ME
RFL COMERCIAL LTDA	015 01.260.374/0001-09	11.999,25	10.105,00	Sim
JM SONORIZAÇÃO E EVENTOS LTDA ME	074 31.975.868/0001-30	12.025,00	11.120,00	Sim
ADVANCED COMERCIO DE EQUIPAMENTOS LTDA -	095 08.331.877/0001-77	12.037,75	12.037,75	Sim
WHITE BOARD IMPORT COMERCIO E SERVIÇOS	031 43.838.684/0001-08	12.037,75	12.037,75	Sim

MUNICÍPIO DE SOORETAMA
SOORETAMA-ES



LOTE 3 - HOMOLOGADO - 20/09/2022 10:25:44

QUADRO LOUSA BRANCA 300X120 CM - QUADRO LOUSA BRANCA FÓRMICA MOLDURA ALUMÍNIO 300 X 120 CM - Quadro branco lousa fórmica profissional, fundo em mdf, moldura em alumínio com 2 cm de espessura e suporte para apagador. Alta durabilidade. Não manchar.

VALORES UNITÁRIOS FINAIS

Item: 3	Unidade: UN	Marca: STALO	Modelo: STALO
Descrição: QUADRO LOUSA BRANCA 300 X 120 CM QUADRO LOUSA BRANCA FÓRMICA MOLDURA ALUMÍNIO 300 X 120 CM - Quadro branco lousa fórmica profissional, fundo em mdf, moldura em alumínio com 2 cm de espessura e suporte para apagador. Alta durabilidade. Não manchar.			
Quantidade: 11		Valor Unit.: 520,00	Valor Total: 5.720,00
Item: 14	Unidade: UN	Marca: STALO	Modelo: STALO
Descrição: QUADRO LOUSA BRANCA 300 X 120 CM QUADRO LOUSA BRANCA FÓRMICA MOLDURA ALUMÍNIO 300 X 120 CM - Quadro branco lousa fórmica profissional, fundo em mdf, moldura em alumínio com 2 cm de espessura e suporte para apagador. Alta durabilidade. Não manchar.			
Quantidade: 11		Valor Unit.: 520,00	Valor Total: 5.720,00
Item: 25	Unidade: UN	Marca: STALO	Modelo: STALO
Descrição: QUADRO LOUSA BRANCA 300 X 120 CM QUADRO LOUSA BRANCA FÓRMICA MOLDURA ALUMÍNIO 300 X 120 CM - Quadro branco lousa fórmica profissional, fundo em mdf, moldura em alumínio com 2 cm de espessura e suporte para apagador. Alta durabilidade. Não manchar.			
Quantidade: 11		Valor Unit.: 520,00	Valor Total: 5.720,00
Item: 35	Unidade: UN	Marca: STALO	Modelo: STALO
Descrição: QUADRO LOUSA BRANCA 300 X 120 CM QUADRO LOUSA BRANCA FÓRMICA MOLDURA ALUMÍNIO 300 X 120 CM - Quadro branco lousa fórmica profissional, fundo em mdf, moldura em alumínio com 2 cm de espessura e suporte para apagador. Alta durabilidade. Não manchar.			
Quantidade: 11		Valor Unit.: 520,00	Valor Total: 5.720,00
Item: 46	Unidade: UN	Marca: STALO	Modelo: STALO
Descrição: QUADRO LOUSA BRANCA 300 X 120 CM QUADRO LOUSA BRANCA FÓRMICA MOLDURA ALUMÍNIO 300 X 120 CM - Quadro branco lousa fórmica profissional, fundo em mdf, moldura em alumínio com 2 cm de espessura e suporte para apagador. Alta durabilidade. Não manchar.			
Quantidade: 11		Valor Unit.: 520,00	Valor Total: 5.720,00

CLASSIFICAÇÃO

Razão Social	Num	Documento	Oferta Inicial	Oferta Final	ME
WHITE BOARD IMPORT COMERCIO E SERVIÇOS	018	43.838.684/0001-08	39.268,35	28.600,00	Sim
2 OFFICE MAIS MOVEIS PARA ESCRITORIO EIRELI	023	32.787.176/0001-21	39.268,35	35.555,30	Sim
3 DISTRIBRINQ COMERCIAL LTDA	075	18.777.355/0001-57	38.500,00	36.500,00	Sim
4 JM SONORIZAÇÃO E EVENTOS LTDA ME	008	31.975.868/0001-30	39.215,00	36.700,00	Sim
5 CRIARTE INDUSTRIA E COMERCIO DE ESQUADRIAS	047	06.957.510/0001-38	39.268,35	38.497,79	Sim
6 ADVANCED COMERCIO DE EQUIPAMENTOS LTDA -	021	08.331.877/0001-77	39.268,35	39.268,35	Sim
7 MAQFORT MAQUINAS E EQUIPAMENTOS EIRELI	014	07.354.555/0001-80	42.625,00	42.625,00	Sim
8 ES LICITACOES REGIONAIS LTDA	004	44.506.209/0001-05	68.607,00	68.607,00	Sim

DESCLASSIFICADOS

Razão Social	Num	Documento	Oferta Inicial	Oferta Final	ME
--------------	-----	-----------	----------------	--------------	----

INABILITADOS

Razão Social	Num	Documento	Oferta Inicial	Oferta Final	ME
RFL COMERCIAL LTDA	003	01.260.374/0001-09	38.497,80	33.550,00	Sim

LOTE 4 - HOMOLOGADO - 20/09/2022 10:25:45

VENTILADOR DE TETO - Ventilador de Teto com 3 Pás; Acompanhar chave de controle de velocidade, reversão e iluminação; Tipo 3 pás em plástico com garras embutidas na cor branca. Maior aerodinâmica proporcionando maior ventilação; Lustr

MUNICÍPIO DE SOORETAMA
SOORETAMA-ES

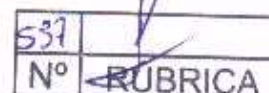

VALORES UNITÁRIOS FINAIS

Item: 4	Unidade: UN	Marca: VENTISOL	Modelo: WINA
Descrição: VENTILADOR DE TETO VENTILADOR DE TETO - Ventilador de Teto com 3 Pás; Acompanhar chave de controle de velocidade, reversão e iluminação; Tipo 3 pás em plástico com garras embutidas na cor branca. Maior aerodinâmica proporcionando maior ventilação; Lustre injetado; Base em plástico; Bivolt; Garantia: 12 meses			
Quantidade: 51		Valor Unit.: 144,40	Valor Total: 7.364,40
Item: 15	Unidade: UN	Marca: VENTISOL	Modelo: WINA
Descrição: VENTILADOR DE TETO VENTILADOR DE TETO - Ventilador de Teto com 3 Pás; Acompanhar chave de controle de velocidade, reversão e iluminação; Tipo 3 pás em plástico com garras embutidas na cor branca. Maior aerodinâmica proporcionando maior ventilação; Lustre injetado; Base em plástico; Bivolt; Garantia: 12 meses			
Quantidade: 51		Valor Unit.: 144,40	Valor Total: 7.364,40
Item: 26	Unidade: UN	Marca: VENTISOL	Modelo: WINA
Descrição: VENTILADOR DE TETO VENTILADOR DE TETO - Ventilador de Teto com 3 Pás; Acompanhar chave de controle de velocidade, reversão e iluminação; Tipo 3 pás em plástico com garras embutidas na cor branca. Maior aerodinâmica proporcionando maior ventilação; Lustre injetado; Base em plástico; Bivolt; Garantia: 12 meses			
Quantidade: 51		Valor Unit.: 144,40	Valor Total: 7.364,40
Item: 36	Unidade: UN	Marca: VENTISOL	Modelo: WINA
Descrição: VENTILADOR DE TETO VENTILADOR DE TETO - Ventilador de Teto com 3 Pás; Acompanhar chave de controle de velocidade, reversão e iluminação; Tipo 3 pás em plástico com garras embutidas na cor branca. Maior aerodinâmica proporcionando maior ventilação; Lustre injetado; Base em plástico; Bivolt; Garantia: 12 meses			
Quantidade: 51		Valor Unit.: 144,40	Valor Total: 7.364,40
Item: 47	Unidade: UN	Marca: VENTISOL	Modelo: WINA
Descrição: VENTILADOR DE TETO VENTILADOR DE TETO - Ventilador de Teto com 3 Pás; Acompanhar chave de controle de velocidade, reversão e iluminação; Tipo 3 pás em plástico com garras embutidas na cor branca. Maior aerodinâmica proporcionando maior ventilação; Lustre injetado; Base em plástico; Bivolt; Garantia: 12 meses			
Quantidade: 52		Valor Unit.: 144,40	Valor Total: 7.508,80

CLASSIFICAÇÃO

Razão Social	Num	Documento	Oferta Inicial	Oferta Final	ME
1 OFFICE MAIS MOVEIS PARA ESCRITORIO EIRELI	010	32.787.176/0001-21	56.512,00	36.966,40	Sim
2 H MARTINS COMÉRCIO E SERVIÇOS LTDA	020	42.682.040/0001-00	56.512,00	44.179,52	Sim
3 NEW WIND COMERCIO E SERVIÇOS LTDA	026	44.942.101/0001-57	56.512,00	44.900,00	Sim
4 WEB TECNOLOGIA	090	47.400.801/0001-08	56.320,00	49.152,00	Sim
5 JM SONORIZAÇÃO E EVENTOS LTDA ME	052	31.975.868/0001-30	56.320,00	56.320,00	Sim
ES LICITACOES REGIONAIS LTDA	089	44.506.209/0001-05	61.163,52	56.800,00	Sim
7 MAQFORT MAQUINAS E EQUIPAMENTOS EIRELI	062	07.354.555/0001-80	79.872,00	79.872,00	Sim

DESCLASSIFICADOS

Razão Social	Num	Documento	Oferta Inicial	Oferta Final	ME
--------------	-----	-----------	----------------	--------------	----

INABILITADOS

Razão Social	Num	Documento	Oferta Inicial	Oferta Final	ME
RFL COMERCIAL LTDA	040	01.260.374/0001-09	56.320,00	53.088,00	Sim

LOTE 5 - HOMOLOGADO - 20/09/2022 10:25:46

FOGÃO INDUSTRIAL 6 BOCAS - FOGÃO INDUSTRIAL 06 BOCAS - baixa Pressão Stand 30X30 Aço c/ Forno Grande; seus queimadores no modelo simples, grelha em aço carbono e queimadores em ferro fundido, sendo a grelha 30 x 30 centímetros; ser resistentes e suportar

VALORES UNITÁRIOS FINAIS

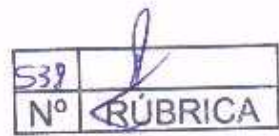

MUNICIPIO DE SOORETAMA
SOORETAMA-ES

Table with 4 columns: Item, Unidade, Marca, Modelo. Contains detailed descriptions and pricing for items 5, 16, 27, 37, and 48, including quantities, unit values, and total values.

CLASSIFICAÇÃO

Table with 6 columns: Razão Social, Num Documento, Oferta Inicial, Oferta Final, ME. Lists classified companies and their bid details.

DESCLASSIFICADOS

Table with 6 columns: Razão Social, Num Documento, Oferta Inicial, Oferta Final, ME. Lists declassified companies.

INABILITADOS

Table with 6 columns: Razão Social, Num Documento, Oferta Inicial, Oferta Final, ME. Lists ineligible companies.

**MUNICIPIO DE SOORETAMA
SOORETAMA-ES**

LOTE 7 - HOMOLOGADO - 20/09/2022 10:25:46

FORNO INDUSTRIAL - FORNO INDUSTRIAL À GÁS, - Sistema para abertura do vidro tipo guilhotina com acabamento em pintura a pó eletrostática com base fosfatizada; Possui duas resistência por câmara, sendo uma superior e uma inferior, com controle individual d

VALORES UNITÁRIOS FINAIS

Item:	Unidade:	Marca:	Modelo:
7	UN	VENANCIO	FIRI90
<p>Descrição: FORNO INDUSTRIAL FORNO INDUSTRIAL À GÁS, - Sistema para abertura do vidro tipo guilhotina com acabamento em pintura a pó eletrostática com base fosfatizada; Possui duas resistência por câmara, sendo uma superior e uma inferior, com controle individual de temperatura; Pannel composto por dois termostatos de 50°C à 300°C, para regulagem de temperatura, sendo um para a resistência superior e outro para resistência inferior; Laterais, frente e teto externas em aço inox; 02 pedras refratárias que armazenam o calor obtendo maior uniformidade no assado; Cavalete reforçado em aço carbono com acabamento em pintura a pó eletrostática com base fosfatizada; Acompanha uma grelha reforçada por câmara; Fabricado com uma câmara;Revestimento interno em aço galvanizado; Isolamento em lâ de rocha; aislamiento de lana de roca; rock wool isolation; Câmara com dois trilhos de apoio para regulagem de altura da grelha;Medidas internas úteis: 25 x 80 x 60 (cm) (Alt.x Larg.x Prof.); Consumo: 5 kWh; Resistencia 220V: 2x 2500W; Número de pedras refratárias: 2; Peso: 52kg; Tensão: Bivolt (127 v / 220v); Cabo: 4 mm²; Disjuntor: 25A.</p>			
Quantidade: 4		Valor Unit.: 2.225,25	Valor Total: 8.901,00
18	UN	VENANCIO	FIRI90
<p>Descrição: FORNO INDUSTRIAL FORNO INDUSTRIAL À GÁS, - Sistema para abertura do vidro tipo guilhotina com acabamento em pintura a pó eletrostática com base fosfatizada; Possui duas resistência por câmara, sendo uma superior e uma inferior, com controle individual de temperatura; Pannel composto por dois termostatos de 50°C à 300°C, para regulagem de temperatura, sendo um para a resistência superior e outro para resistência inferior; Laterais, frente e teto externas em aço inox; 02 pedras refratárias que armazenam o calor obtendo maior uniformidade no assado; Cavalete reforçado em aço carbono com acabamento em pintura a pó eletrostática com base fosfatizada; Acompanha uma grelha reforçada por câmara; Fabricado com uma câmara;Revestimento interno em aço galvanizado; Isolamento em lâ de rocha; aislamiento de lana de roca; rock wool isolation; Câmara com dois trilhos de apoio para regulagem de altura da grelha;Medidas internas úteis: 25 x 80 x 60 (cm) (Alt.x Larg.x Prof.); Consumo: 5 kWh; Resistencia 220V: 2x 2500W; Número de pedras refratárias: 2; Peso: 52kg; Tensão: Bivolt (127 v / 220v); Cabo: 4 mm²; Disjuntor: 25A.</p>			
Quantidade: 4		Valor Unit.: 2.225,25	Valor Total: 8.901,00
29	UN	VENANCIO	FIRI90
<p>Descrição: FORNO INDUSTRIAL FORNO INDUSTRIAL À GÁS, - Sistema para abertura do vidro tipo guilhotina com acabamento em pintura a pó eletrostática com base fosfatizada; Possui duas resistência por câmara, sendo uma superior e uma inferior, com controle individual de temperatura; Pannel composto por dois termostatos de 50°C à 300°C, para regulagem de temperatura, sendo um para a resistência superior e outro para resistência inferior; Laterais, frente e teto externas em aço inox; 02 pedras refratárias que armazenam o calor obtendo maior uniformidade no assado; Cavalete reforçado em aço carbono com acabamento em pintura a pó eletrostática com base fosfatizada; Acompanha uma grelha reforçada por câmara; Fabricado com uma câmara;Revestimento interno em aço galvanizado; Isolamento em lâ de rocha; aislamiento de lana de roca; rock wool isolation; Câmara com dois trilhos de apoio para regulagem de altura da grelha;Medidas internas úteis: 25 x 80 x 60 (cm) (Alt.x Larg.x Prof.); Consumo: 5 kWh; Resistencia 220V: 2x 2500W; Número de pedras refratárias: 2; Peso: 52kg; Tensão: Bivolt (127 v / 220v); Cabo: 4 mm²; Disjuntor: 25A.</p>			
Quantidade: 4		Valor Unit.: 2.225,25	Valor Total: 8.901,00
39	UN	VENANCIO	FIRI90
<p>Descrição: FORNO INDUSTRIAL FORNO INDUSTRIAL À GÁS, - Sistema para abertura do vidro tipo guilhotina com acabamento em pintura a pó eletrostática com base fosfatizada; Possui duas resistência por câmara, sendo uma superior e uma inferior, com controle individual de temperatura; Pannel composto por dois termostatos de 50°C à 300°C, para regulagem de temperatura, sendo um para a resistência superior e outro para resistência inferior; Laterais, frente e teto externas em aço inox; 02 pedras refratárias que armazenam o calor obtendo maior uniformidade no assado; Cavalete reforçado em aço carbono com acabamento em pintura a pó eletrostática com base fosfatizada; Acompanha uma grelha reforçada por câmara; Fabricado com uma câmara;Revestimento interno em aço galvanizado; Isolamento em lâ de rocha; aislamiento de lana de roca; rock wool isolation; Câmara com dois trilhos de apoio para regulagem de altura da grelha;Medidas internas úteis: 25 x 80 x 60 (cm) (Alt.x Larg.x Prof.); Consumo: 5 kWh; Resistencia 220V: 2x 2500W; Número de pedras refratárias: 2; Peso: 52kg; Tensão: Bivolt (127 v / 220v); Cabo: 4 mm²; Disjuntor: 25A.</p>			
Quantidade: 4		Valor Unit.: 2.225,25	Valor Total: 8.901,00
50	UN	VENANCIO	FIRI90
<p>Descrição: FORNO INDUSTRIAL FORNO INDUSTRIAL À GÁS, - Sistema para abertura do vidro tipo guilhotina com acabamento em pintura a pó eletrostática com base fosfatizada; Possui duas resistência por câmara, sendo uma superior e uma inferior, com controle individual de temperatura; Pannel composto por dois termostatos de 50°C à 300°C, para regulagem de temperatura, sendo um para a resistência superior e outro para resistência inferior; Laterais, frente e teto externas em aço inox; 02 pedras refratárias que armazenam o calor obtendo maior uniformidade no assado; Cavalete reforçado em aço carbono com acabamento em pintura a pó eletrostática com base fosfatizada; Acompanha uma grelha reforçada por câmara; Fabricado com uma câmara;Revestimento interno em aço galvanizado; Isolamento em lâ de rocha; aislamiento de lana de roca; rock wool isolation; Câmara com dois trilhos de apoio para regulagem de altura da grelha;Medidas internas úteis: 25 x 80 x 60 (cm) (Alt.x Larg.x Prof.); Consumo: 5 kWh; Resistencia 220V: 2x 2500W; Número de pedras refratárias: 2; Peso: 52kg; Tensão: Bivolt (127 v / 220v); Cabo: 4 mm²; Disjuntor: 25A.</p>			
Quantidade: 3		Valor Unit.: 2.225,25	Valor Total: 6.675,75

MUNICÍPIO DE SOORETAMA
SOORETAMA-ES

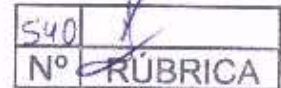

CLASSIFICAÇÃO

Razão Social	Num Documento	Oferta Inicial	Oferta Final	ME
1 H MARTINS COMÉRCIO E SERVIÇOS LTDA	049 42.682.040/0001-00	56.621,52	42.279,75	Sim
2 MAQFORT MAQUINAS E EQUIPAMENTOS EIRELI	038 07.354.555/0001-80	55.100,00	48.500,00	Sim
3 NEW WIND COMERCIO E SERVIÇOS LTDA	014 44.942.101/0001-57	56.621,52	49.500,00	Sim
4 OMEGA COMERCIAL DE EQUIPAMENTOS EIRELI	046 31.737.518/0001-36	95.000,00	95.000,00	Sim

DESCLASSIFICADOS

Razão Social	Num Documento	Oferta Inicial	Oferta Final	ME
--------------	---------------	----------------	--------------	----

INABILITADOS

Razão Social	Num Documento	Oferta Inicial	Oferta Final	ME
DANFESSI MÓVEIS CORPORATIVOS E ESCOLARES	065 24.419.569/0001-54	56.620,00	30.134,00	Sim

LOTE 9 - HOMOLOGADO - 20/09/2022 10:25:47

VENTILADOR DE PAREDE - VENTILADOR TUFÃO DE PAREDE - Ventilador de parede 60cm Tufão Sprint M3 bivolt; item deve vir equipado com relé térmico de proteção; Especificações: Material: Aço tratado; Tensão: Bivolt 127/220v (Com chave seletora); Frequência: 60H

VALORES UNITÁRIOS FINAIS

Item: 40	Unidade: UN	Marca: VENTISOL	Modelo: PAREDE 60M
Descrição: VENTILADOR DE PAREDE VENTILADOR TUFÃO DE PAREDE - Ventilador de parede 60cm Tufão Sprint M3 bivolt; item deve vir equipado com relé térmico de proteção; Especificações: Material: Aço tratado; Tensão: Bivolt 127/220v (Com chave seletora); Frequência: 60Hz; Potência: 155w; Possui oscilação; Grade removível; Controle de velocidade; 3 pás.			
Quantidade: 6	Valor Unit.: 184,93	Valor Total: 1.109,58	

CLASSIFICAÇÃO

Razão Social	Num Documento	Oferta Inicial	Oferta Final	ME
1 OFFICE MAIS MOVEIS PARA ESCRITORIO EIRELI	013 32.787.176/0001-21	292,21	184,93	Sim
2 NEW WIND COMERCIO E SERVIÇOS LTDA	082 44.942.101/0001-57	292,21	205,00	Sim
3 WEB TECNOLOGIA	072 47.400.801/0001-08	292,00	222,00	Sim
4 MEIRA.COM SERV EIRELI - ME	067 28.429.282/0001-66	292,00	237,99	Sim
MAQFORT MAQUINAS E EQUIPAMENTOS EIRELI	021 07.354.555/0001-80	290,00	290,00	Sim
6 JM SONORIZAÇÃO E EVENTOS LTDA ME	078 31.975.888/0001-30	292,00	292,00	Sim

DESCLASSIFICADOS

Razão Social	Num Documento	Oferta Inicial	Oferta Final	ME
--------------	---------------	----------------	--------------	----

INABILITADOS

Razão Social	Num Documento	Oferta Inicial	Oferta Final	ME
RFL COMERCIAL LTDA	019 01.260.374/0001-09	289,98	238,95	Sim

LOTE 10 - HOMOLOGADO - 20/09/2022 10:25:48

BATEDEIRA - BATEDEIRA PLANETÁRIA INDUSTRIAL ? tensão Bivolt (127 v / 220v) Batedores em alumínio especiais para cada função (globo, raquete e espiral)Velocidade em 6 estágios; Corpo em chapa de aço SAE 1020 com pintura epóxi; Cuba em aço inoxidável; E

VALORES UNITÁRIOS FINAIS

Item: 9	Unidade: UN	Marca: Maná	Modelo: BPM-6 6PLUS
Descrição: BATEDEIRA BATEDEIRA PLANETÁRIA INDUSTRIAL ? tensão Bivolt (127 v / 220v) Batedores em alumínio especiais para cada função (globo, raquete e espiral)Velocidade em 6 estágios; Corpo em chapa de aço SAE 1020 com pintura epóxi; Cuba em aço inoxidável; Engrenagens em aço especial temperado Rolamentos blindados; Sistema de variação de velocidade por meio de polia variadora. Capacidade Mínima ? 6 litros; potência 1200 w;			
Quantidade: 4	Valor Unit.: 2.889,42	Valor Total: 11.557,68	

MUNICÍPIO DE SOORETAMA
SOORETAMA-ES

543	
Nº	RUBRICA

Item: 20 Unidade: UN Marca: Maná Modelo: BPM-6 6PLUS
 Descrição: BATEDEIRA BATEDEIRA PLANETÁRIA INDUSTRIAL ? tensão Bivolt (127 v / 220v) Batedores em alumínio especiais para cada função (globo, raquete e espiral)Velocidade em 6 estágios; Corpo em chapa de aço SAE 1020 com pintura epóxi; Cuba em aço inoxidável; Engrenagens em aço especial temperado Rolamentos blindados; Sistema de variação de velocidade por meio de polia variadora. Capacidade Mínima ? 6 litros; potência 1200 w;
 Quantidade: 4 **Valor Unit.: 2.889,42** **Valor Total: 11.557,68**

Item: 30 Unidade: UN Marca: Maná Modelo: BPM-6 6PLUS
 Descrição: BATEDEIRA BATEDEIRA PLANETÁRIA INDUSTRIAL ? tensão Bivolt (127 v / 220v) Batedores em alumínio especiais para cada função (globo, raquete e espiral)Velocidade em 6 estágios; Corpo em chapa de aço SAE 1020 com pintura epóxi; Cuba em aço inoxidável; Engrenagens em aço especial temperado Rolamentos blindados; Sistema de variação de velocidade por meio de polia variadora. Capacidade Mínima ? 6 litros; potência 1200 w;
 Quantidade: 4 **Valor Unit.: 2.889,42** **Valor Total: 11.557,68**

Item: 41 Unidade: UN Marca: Maná Modelo: BPM-6 6PLUS
 Descrição: BATEDEIRA BATEDEIRA PLANETÁRIA INDUSTRIAL ? tensão Bivolt (127 v / 220v) Batedores em alumínio especiais para cada função (globo, raquete e espiral)Velocidade em 6 estágios; Corpo em chapa de aço SAE 1020 com pintura epóxi; Cuba em aço inoxidável; Engrenagens em aço especial temperado Rolamentos blindados; Sistema de variação de velocidade por meio de polia variadora. Capacidade Mínima ? 6 litros; potência 1200 w;
 Quantidade: 4 **Valor Unit.: 2.889,42** **Valor Total: 11.557,68**

Item: 51 Unidade: UN Marca: Maná Modelo: BPM-6 6PLUS
 Descrição: BATEDEIRA BATEDEIRA PLANETÁRIA INDUSTRIAL ? tensão Bivolt (127 v / 220v) Batedores em alumínio especiais para cada função (globo, raquete e espiral)Velocidade em 6 estágios; Corpo em chapa de aço SAE 1020 com pintura epóxi; Cuba em aço inoxidável; Engrenagens em aço especial temperado Rolamentos blindados; Sistema de variação de velocidade por meio de polia variadora. Capacidade Mínima ? 6 litros; potência 1200 w;
 Quantidade: 3 **Valor Unit.: 2.889,42** **Valor Total: 8.668,26**

CLASSIFICAÇÃO

Razão Social	Num	Documento	Oferta Inicial	Oferta Final	ME
1 OMEGA COMERCIAL DE EQUIPAMENTOS EIRELI	018	31.737.518/0001-36	79.952,00	54.898,98	Sim
2 WEB TECNOLOGIA	076	47.400.801/0001-08	79.952,00	59.500,00	Sim
3 NEW WIND COMERCIO E SERVIÇOS LTDA	019	44.942.101/0001-57	79.960,74	69.000,00	Sim
4 DISTRIBRINQ COMERCIAL LTDA	052	18.777.355/0001-57	79.800,00	76.990,00	Sim
5 H MARTINS COMÉRCIO E SERVIÇOS LTDA	023	42.682.040/0001-00	79.960,74	79.799,99	Sim
6 MAQFORT MAQUINAS E EQUIPAMENTOS EIRELI	034	07.354.555/0001-80	79.800,00	79.800,00	Sim

DESCLASSIFICADOS

Razão Social	Num	Documento	Oferta Inicial	Oferta Final	ME
--------------	-----	-----------	----------------	--------------	----

INABILITADOS

Razão Social	Num	Documento	Oferta Inicial	Oferta Final	ME
DANFESSI MÓVEIS CORPORATIVOS E ESCOLARES	085	24.419.569/0001-54	79.960,74	45.695,00	Sim
RFL COMERCIAL LTDA	060	01.260.374/0001-09	77.881,00	68.510,00	Sim

LOTE 11 - HOMOLOGADO - 20/09/2022 10:25:48

PROCESSADOR - PROCESSADOR - Lâmina em aço inox que gira dentro de um recipiente, picando os alimentos com rotação de até 3500 rpm e potência de 600 w; Rotação: 3500 rpm; Potência: 600 w; Consumo: 0,6 kW/h; alimentação: bivolt; capacidade 04 l; material:

VALORES UNITÁRIOS FINAIS

Item: 10 Unidade: UN Marca: SPOLU Modelo: SPL201
 Descrição: PROCESSADOR PROCESSADOR - Lâmina em aço inox que gira dentro de um recipiente, picando os alimentos com rotação de até 3500 rpm e potência de 600 w; Rotação: 3500 rpm; Potência: 600 w; Consumo: 0,6 kW/h; alimentação: bivolt; capacidade 04 l; material: aço inox; desenvolvido para processar, moer, picar, e até amassar todos os tipos de alimentos com velocidade e eficiência dando consistência e qualidade. Indicado para picados, recheios finos, emulsões, mousses, triturados e amassados com uma qualidade impecável.
 Quantidade: 4 **Valor Unit.: 2.105,26** **Valor Total: 8.421,04**

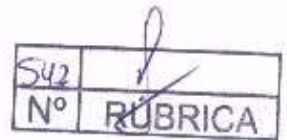

MUNICÍPIO DE SOORETAMA
SOORETAMA-ES

Item: 21	Unidade: UN	Marca: SPOLU	Modelo: SPL201
Descrição: PROCESSADOR PROCESSADOR - Lâmina em aço inox que gira dentro de um recipiente, picando os alimentos com rotação de até 3500 rpm e potência de 600 w; Rotação: 3500 rpm; Potência: 600 w; Consumo: 0,6 kW/h; alimentação: bivolt; capacidade 04 l; material: aço inox; desenvolvido para processar, moer, picar, e até amassar todos os tipos de alimentos com velocidade e eficiência dando consistência e qualidade. Indicado para picados, recheios finos, emulsões, mousses, triturados e amassados com uma qualidade impecável.			
Quantidade: 4		Valor Unit.: 2.105,26	Valor Total: 8.421,04
Item: 31	Unidade: UN	Marca: SPOLU	Modelo: SPL201
Descrição: PROCESSADOR PROCESSADOR - Lâmina em aço inox que gira dentro de um recipiente, picando os alimentos com rotação de até 3500 rpm e potência de 600 w; Rotação: 3500 rpm; Potência: 600 w; Consumo: 0,6 kW/h; alimentação: bivolt; capacidade 04 l; material: aço inox; desenvolvido para processar, moer, picar, e até amassar todos os tipos de alimentos com velocidade e eficiência dando consistência e qualidade. Indicado para picados, recheios finos, emulsões, mousses, triturados e amassados com uma qualidade impecável.			
Quantidade: 4		Valor Unit.: 2.105,26	Valor Total: 8.421,04
Item: 42	Unidade: UN	Marca: SPOLU	Modelo: SPL201
Descrição: PROCESSADOR PROCESSADOR - Lâmina em aço inox que gira dentro de um recipiente, picando os alimentos com rotação de até 3500 rpm e potência de 600 w; Rotação: 3500 rpm; Potência: 600 w; Consumo: 0,6 kW/h; alimentação: bivolt; capacidade 04 l; material: aço inox; desenvolvido para processar, moer, picar, e até amassar todos os tipos de alimentos com velocidade e eficiência dando consistência e qualidade. Indicado para picados, recheios finos, emulsões, mousses, triturados e amassados com uma qualidade impecável.			
Quantidade: 4		Valor Unit.: 2.105,26	Valor Total: 8.421,04
Item: 52	Unidade: UN	Marca: SPOLU	Modelo: SPL201
Descrição: PROCESSADOR PROCESSADOR - Lâmina em aço inox que gira dentro de um recipiente, picando os alimentos com rotação de até 3500 rpm e potência de 600 w; Rotação: 3500 rpm; Potência: 600 w; Consumo: 0,6 kW/h; alimentação: bivolt; capacidade 04 l; material: aço inox; desenvolvido para processar, moer, picar, e até amassar todos os tipos de alimentos com velocidade e eficiência dando consistência e qualidade. Indicado para picados, recheios finos, emulsões, mousses, triturados e amassados com uma qualidade impecável.			
Quantidade: 3		Valor Unit.: 2.105,26	Valor Total: 6.315,78

CLASSIFICAÇÃO

Razão Social	Num	Documento	Oferta Inicial	Oferta Final	ME
1 MAQFORT MAQUINAS E EQUIPAMENTOS EIRELI	048	07.354.555/0001-80	60.800,00	39.999,94	Sim
2 DANFESSI MÓVEIS CORPORATIVOS E ESCOLARES	094	24.419.569/0001-54	62.034,43	42.624,00	Sim
3 H MARTINS COMÉRCIO E SERVIÇOS LTDA	007	42.682.040/0001-00	62.034,43	46.799,98	Sim
4 NEW WIND COMERCIO E SERVIÇOS LTDA	040	44.942.101/0001-57	62.034,43	52.000,00	Sim
5 JM SONORIZAÇÃO E EVENTOS LTDA ME	091	31.975.868/0001-30	62.016,00	62.016,00	Sim
6 ES LICITACOES REGIONAIS LTDA	045	44.506.209/0001-05	66.714,70	66.714,70	Sim

DESCLASSIFICADOS

Razão Social	Num	Documento	Oferta Inicial	Oferta Final	ME
--------------	-----	-----------	----------------	--------------	----

INABILITADOS

Razão Social	Num	Documento	Oferta Inicial	Oferta Final	ME
RFL COMERCIAL LTDA	034	01.260.374/0001-09	58.881,00	58.256,00	Sim

LOTE 12 - HOMOLOGADO - 20/09/2022 10:25:49

LIQUIDIFICADOR - LIQUIDIFICADOR INDUSTRIAL- Tensão: Bivolt (127v / 220v) Chaveado, o triturador de baixa rotação é excelente para trabalhos pesados e duradouros onde se exija tempo e força de trabalho, como preparo de massas, sorvetes, caldas, sopas, pamo

VALORES UNITÁRIOS FINAIS

Item: 11	Unidade: UN	Marca: METAL FERREIRA	Modelo: BLTS 2013
Descrição: LIQUIDIFICADOR LIQUIDIFICADOR INDUSTRIAL- Tensão: Bivolt (127v / 220v) Chaveado, o triturador de baixa rotação é excelente para trabalhos pesados e duradouros onde se exija tempo e força de trabalho, como preparo de massas, sorvetes, caldas, sopas, pamonha, açaí, triturar alimentos ou qualquer outro tipo de líquido mais denso; capacidade: 08 lts; produto certificado pelo inmetro.			
Quantidade: 4		Valor Unit.: 730,73	Valor Total: 2.922,92

543
 Nº RÚBRICA

**MUNICÍPIO DE SOORETAMA
 SOORETAMA-ES**

Item: 22 Unidade: UN Marca: METAL FERREIRA Modelo: BLTS 2013
 Descrição: LIQUIDIFICADOR LIQUIDIFICADOR INDUSTRIAL- Tensão: Bivolt (127v / 220v) Chaveado, o triturador de baixa rotação é excelente para trabalhos pesados e duradouros onde se exija tempo e força de trabalho, como preparo de massas, sorvetes, caldas, sopas, pamonha, açaí, triturar alimentos ou qualquer outro tipo de líquido mais denso; capacidade: 08 lts; produto certificado pelo inmetro.
 Quantidade: 4 **Valor Unit.: 730,73** **Valor Total: 2.922,92**

Item: 32 Unidade: UN Marca: METAL FERREIRA Modelo: BLTS 2013
 Descrição: LIQUIDIFICADOR LIQUIDIFICADOR INDUSTRIAL- Tensão: Bivolt (127v / 220v) Chaveado, o triturador de baixa rotação é excelente para trabalhos pesados e duradouros onde se exija tempo e força de trabalho, como preparo de massas, sorvetes, caldas, sopas, pamonha, açaí, triturar alimentos ou qualquer outro tipo de líquido mais denso; capacidade: 08 lts; produto certificado pelo inmetro.
 Quantidade: 4 **Valor Unit.: 730,73** **Valor Total: 2.922,92**

Item: 43 Unidade: UN Marca: METAL FERREIRA Modelo: BLTS 2013
 Descrição: LIQUIDIFICADOR LIQUIDIFICADOR INDUSTRIAL- Tensão: Bivolt (127v / 220v) Chaveado, o triturador de baixa rotação é excelente para trabalhos pesados e duradouros onde se exija tempo e força de trabalho, como preparo de massas, sorvetes, caldas, sopas, pamonha, açaí, triturar alimentos ou qualquer outro tipo de líquido mais denso; capacidade: 08 lts; produto certificado pelo inmetro.
 Quantidade: 4 **Valor Unit.: 730,73** **Valor Total: 2.922,92**

Item: 53 Unidade: UN Marca: METAL FERREIRA Modelo: BLTS 2013
 Descrição: LIQUIDIFICADOR LIQUIDIFICADOR INDUSTRIAL- Tensão: Bivolt (127v / 220v) Chaveado, o triturador de baixa rotação é excelente para trabalhos pesados e duradouros onde se exija tempo e força de trabalho, como preparo de massas, sorvetes, caldas, sopas, pamonha, açaí, triturar alimentos ou qualquer outro tipo de líquido mais denso; capacidade: 08 lts; produto certificado pelo inmetro.
 Quantidade: 3 **Valor Unit.: 730,73** **Valor Total: 2.192,19**

CLASSIFICAÇÃO

Razão Social	Num	Documento	Oferta Inicial	Oferta Final	ME
1 OFFICE MAIS MOVEIS PARA ESCRITORIO EIRELI	019	32.787.176/0001-21	14.363,24	13.883,87	Sim
2 WEB TECNOLOGIA	095	47.400.801/0001-08	14.345,00	14.170,00	Sim
3 DISTRIBRINQ COMERCIAL LTDA	076	18.777.355/0001-57	14.345,00	14.180,00	Sim
4 NEW WIND COMERCIO E SERVIÇOS LTDA	069	44.942.101/0001-57	14.363,24	14.289,00	Sim
5 JM SONORIZAÇÃO E EVENTOS LTDA ME	064	31.975.868/0001-30	14.345,00	14.345,00	Sim
6 DANFESSI MÓVEIS CORPORATIVOS E ESCOLARES	035	24.419.569/0001-54	14.363,24	14.363,24	Sim
7 MAQFORT MAQUINAS E EQUIPAMENTOS EIRELI	006	07.354.555/0001-80	17.575,00	17.575,00	Sim
ES LICITACOES REGIONAIS LTDA	070	44.506.209/0001-05	20.203,27	19.015,00	Sim

DESCLASSIFICADOS

Razão Social	Num	Documento	Oferta Inicial	Oferta Final	ME
--------------	-----	-----------	----------------	--------------	----

INABILITADOS

Razão Social	Num	Documento	Oferta Inicial	Oferta Final	ME
--------------	-----	-----------	----------------	--------------	----

AUTORIDADE: ALESSANDRO BROEDEL TOREZANI

MUNICÍPIO DE SOORETAMA
SOORETAMA-ES

544
Nº RUBRICA

RELATÓRIO DE LANCES

PREGÃO ELETRÔNICO Nº 007/2022

Processo Administrativo Nº 05856/2021

Tipo: AQUISIÇÃO

PREGOEIRO: KALINE RODRIGUES PEREIRA

Data de Publicação: 26/07/2022 15:36:44

LOTE 1 - BEBEDOURO - BEBEDOURO PEDAL ? Material de Fabricação: Aço Inox Medidas do Produto: Altura: 115 cm; Largura: 41 cm; Profundidade: 46 cm informações Técnicas: Acionamento: PEDAL; possuir filtro; Estrutura: Em aço galvanizado; Gabinete: Frente e laterais em aç

11/08/2022 09:31:13	NEW WIND COMERCIO E SERVIÇOS LTDA	VÁLIDO	58,884.42
11/08/2022 09:31:13	JM SONORIZAÇÃO E EVENTOS LTDA ME	VÁLIDO	97,000.00
11/08/2022 09:31:13	MAQFORT MAQUINAS E EQUIPAMENTOS EIRELI	VÁLIDO	69,160.00
17/08/2022 14:18:29	MAQFORT MAQUINAS E EQUIPAMENTOS EIRELI	VÁLIDO	58,881.00
26/08/2022 09:04:23	JM SONORIZAÇÃO E EVENTOS LTDA ME	VÁLIDO	4,000.00
LOTE 2 - QUADRO LOUSA BRANCA 200X120CM - QUADRO LOUSA BRANCA FÓRMICA MOLDURA ALUMÍNIO 200 X 120 CM - Quadro branco lousa fórmica profissional, fundo em mdf, moldura em alumínio com 2 cm de espessura e suporte para apagador. Alta durabilidade. Não manchar.			
11/08/2022 09:31:14	ADVANCED COMERCIO DE EQUIPAMENTOS LTDA - ME.	VÁLIDO	12,037.75
11/08/2022 09:31:14	MAQFORT MAQUINAS E EQUIPAMENTOS EIRELI	VÁLIDO	15,200.00
11/08/2022 09:31:14	WHITE BOARD IMPORT COMERCIO E SERVIÇOS LTDA	VÁLIDO	12,037.75
11/08/2022 09:31:14	JM SONORIZAÇÃO E EVENTOS LTDA ME	VÁLIDO	12,025.00
11/08/2022 09:31:14	RFL COMERCIAL LTDA	VÁLIDO	11,999.25
11/08/2022 09:31:14	DISTRIBRINQ COMERCIAL LTDA	VÁLIDO	12,000.00
11/08/2022 09:31:14	ES LICITACOES REGIONAIS LTDA	VÁLIDO	12,045.00
11/08/2022 09:34:54	DISTRIBRINQ COMERCIAL LTDA	VÁLIDO	11,990.00
11/08/2022 09:37:28	RFL COMERCIAL LTDA	VÁLIDO	11,988.00

11/08/2022 09:38:24	DISTRIBRINQ COMERCIAL LTDA	VÁLIDO	11,970.00
11/08/2022 09:40:26	JM SONORIZAÇÃO E EVENTOS LTDA ME	VÁLIDO	11,969.00
11/08/2022 09:41:02	DISTRIBRINQ COMERCIAL LTDA	VÁLIDO	11,950.00
11/08/2022 09:41:39	JM SONORIZAÇÃO E EVENTOS LTDA ME	VÁLIDO	11,949.00
11/08/2022 09:42:12	DISTRIBRINQ COMERCIAL LTDA	VÁLIDO	11,900.00
11/08/2022 09:42:23	JM SONORIZAÇÃO E EVENTOS LTDA ME	VÁLIDO	11,899.00
11/08/2022 09:42:43	DISTRIBRINQ COMERCIAL LTDA	VÁLIDO	11,850.00
11/08/2022 09:42:44	RFL COMERCIAL LTDA	VÁLIDO	11,750.00
11/08/2022 09:42:55	JM SONORIZAÇÃO E EVENTOS LTDA ME	VÁLIDO	11,749.00
11/08/2022 09:42:56	DISTRIBRINQ COMERCIAL LTDA	VÁLIDO	11,700.00
11/08/2022 09:43:36	JM SONORIZAÇÃO E EVENTOS LTDA ME	VÁLIDO	11,699.00
11/08/2022 09:44:02	DISTRIBRINQ COMERCIAL LTDA	VÁLIDO	11,670.00
11/08/2022 09:46:37	JM SONORIZAÇÃO E EVENTOS LTDA ME	VÁLIDO	11,669.00
11/08/2022 09:47:01	DISTRIBRINQ COMERCIAL LTDA	VÁLIDO	11,650.00
11/08/2022 09:47:02	RFL COMERCIAL LTDA	VÁLIDO	11,230.00
11/08/2022 09:47:10	JM SONORIZAÇÃO E EVENTOS LTDA ME	VÁLIDO	11,229.00
11/08/2022 09:47:14	DISTRIBRINQ COMERCIAL LTDA	VÁLIDO	11,200.00
11/08/2022 09:47:39	RFL COMERCIAL LTDA	VÁLIDO	11,199.00
11/08/2022 09:47:52	DISTRIBRINQ COMERCIAL LTDA	VÁLIDO	11,180.00
11/08/2022 09:48:15	JM SONORIZAÇÃO E EVENTOS LTDA ME	VÁLIDO	11,179.00
11/08/2022 09:48:30	DISTRIBRINQ COMERCIAL LTDA	VÁLIDO	11,170.00
11/08/2022 09:48:38	JM SONORIZAÇÃO E EVENTOS LTDA ME	VÁLIDO	11,169.00
11/08/2022 09:49:03	DISTRIBRINQ COMERCIAL LTDA	VÁLIDO	11,150.00
11/08/2022 09:49:15	JM SONORIZAÇÃO E EVENTOS LTDA ME	VÁLIDO	11,149.00

**MUNICIPIO DE SOORETAMA
SOORETAMA-ES**

11/08/2022 09:49:32	DISTRIBRINQ COMERCIAL LTDA	VÁLIDO	11,140.00	11/08/2022 09:36:04	DISTRIBRINQ COMERCIAL LTDA	VÁLIDO	38,000.00
11/08/2022 09:49:48	JM SONORIZAÇÃO E EVENTOS LTDA ME	VÁLIDO	11,139.00	11/08/2022 09:36:36	OFFICE MAIS MOVEIS PARA ESCRITORIO EIRELI	VÁLIDO	37,990.00
11/08/2022 09:50:00	DISTRIBRINQ COMERCIAL LTDA	VÁLIDO	11,130.00	11/08/2022 09:36:54	RFL COMERCIAL LTDA	VÁLIDO	37,978.00
11/08/2022 09:50:13	JM SONORIZAÇÃO E EVENTOS LTDA ME	VÁLIDO	11,129.00	11/08/2022 09:37:17	DISTRIBRINQ COMERCIAL LTDA	VÁLIDO	37,900.00
11/08/2022 09:50:26	DISTRIBRINQ COMERCIAL LTDA	VÁLIDO	1,120.00	11/08/2022 09:40:42	JM SONORIZAÇÃO E EVENTOS LTDA ME	VÁLIDO	37,899.00
11/08/2022 09:52:52	JM SONORIZAÇÃO E EVENTOS LTDA ME	VÁLIDO	11,120.00	11/08/2022 09:41:19	DISTRIBRINQ COMERCIAL LTDA	VÁLIDO	37,850.00
11/08/2022 09:53:26	RFL COMERCIAL LTDA	VÁLIDO	10,105.00	11/08/2022 09:41:45	JM SONORIZAÇÃO E EVENTOS LTDA ME	VÁLIDO	37,849.00
31/08/2022 09:03:33	ES LICITACOES REGIONAIS LTDA	VÁLIDO	12,037.50	11/08/2022 09:42:27	DISTRIBRINQ COMERCIAL LTDA	VÁLIDO	37,800.00
LOTE 3 - QUADRO LOUSA BRANCA 300X120 CM - QUADRO LOUSA BRANCA FÓRMICA MOLDURA ALUMÍNIO 300 X 120 CM - Quadro branco lousa fórmica profissional, fundo em mdf, moldura em aluminio com 2 cm de espessura e suporte para apagador. Alta durabilidade. Não manchar.				11/08/2022 09:42:48	JM SONORIZAÇÃO E EVENTOS LTDA ME	VÁLIDO	37,799.00
11/08/2022 09:31:14	OFFICE MAIS MOVEIS PARA ESCRITORIO EIRELI	VÁLIDO	39,268.35	11/08/2022 09:43:09	RFL COMERCIAL LTDA	VÁLIDO	37,546.00
11/08/2022 09:31:14	ADVANCED COMERCIO DE EQUIPAMENTOS LTDA - ME.	VÁLIDO	39,268.35	11/08/2022 09:43:13	DISTRIBRINQ COMERCIAL LTDA	VÁLIDO	37,750.00
11/08/2022 09:31:14	JM SONORIZAÇÃO E EVENTOS LTDA ME	VÁLIDO	39,215.00	11/08/2022 09:43:27	DISTRIBRINQ COMERCIAL LTDA	VÁLIDO	37,500.00
11/08/2022 09:31:14	WHITE BOARD IMPORT COMERCIO E SERVIÇOS LTDA	VÁLIDO	39,268.35	11/08/2022 09:43:48	JM SONORIZAÇÃO E EVENTOS LTDA ME	VÁLIDO	37,499.00
11/08/2022 09:31:14	MAQFORT MAQUINAS E EQUIPAMENTOS EIRELI	VÁLIDO	42,625.00	11/08/2022 09:44:15	DISTRIBRINQ COMERCIAL LTDA	VÁLIDO	37,450.00
11/08/2022 09:31:14	RFL COMERCIAL LTDA	VÁLIDO	38,497.80	11/08/2022 09:46:30	JM SONORIZAÇÃO E EVENTOS LTDA ME	VÁLIDO	37,449.00
11/08/2022 09:31:14	CRIARTE INDUSTRIA E COMERCIO DE ESQUADRIAS LTDA	VÁLIDO	39,268.35	11/08/2022 09:46:52	RFL COMERCIAL LTDA	VÁLIDO	37,120.00
11/08/2022 09:31:14	ES LICITACOES REGIONAIS LTDA	VÁLIDO	68,607.00	11/08/2022 09:47:02	JM SONORIZAÇÃO E EVENTOS LTDA ME	VÁLIDO	37,119.00
11/08/2022 09:31:14	DISTRIBRINQ COMERCIAL LTDA	VÁLIDO	38,500.00	11/08/2022 09:47:29	DISTRIBRINQ COMERCIAL LTDA	VÁLIDO	37,100.00
11/08/2022 09:32:53	CRIARTE INDUSTRIA E COMERCIO DE ESQUADRIAS LTDA	VÁLIDO	38,497.79	11/08/2022 09:47:59	RFL COMERCIAL LTDA	VÁLIDO	37,098.00
11/08/2022 09:33:27	OFFICE MAIS MOVEIS PARA ESCRITORIO EIRELI	VÁLIDO	38,490.00	11/08/2022 09:48:14	DISTRIBRINQ COMERCIAL LTDA	VÁLIDO	37,050.00
				11/08/2022 09:48:19	JM SONORIZAÇÃO E EVENTOS LTDA ME	VÁLIDO	37,049.00
				11/08/2022 09:48:43	DISTRIBRINQ COMERCIAL LTDA	VÁLIDO	37,000.00
				11/08/2022 09:48:49	JM SONORIZAÇÃO E EVENTOS LTDA ME	VÁLIDO	36,999.00

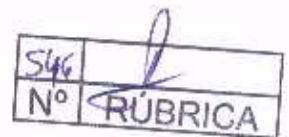

MUNICIPIO DE SOORETAMA
SOORETAMA-ES

11/08/2022 09:48:57	WHITE BOARD IMPORT COMERCIO E SERVIÇOS LTDA	VÁLIDO	37,097.85	11/08/2022 09:31:14	ES LICITACOES REGIONAIS LTDA	VÁLIDO	61,163.52
11/08/2022 09:49:18	DISTRIBRINQ COMERCIAL LTDA	VÁLIDO	36,980.00	11/08/2022 09:31:14	OFFICE MAIS MOVEIS PARA ESCRITORIO EIRELI	VÁLIDO	56,512.00
11/08/2022 09:49:32	JM SONORIZAÇÃO E EVENTOS LTDA ME	VÁLIDO	36,979.00	11/08/2022 09:31:14	WEB TECNOLOGIA	VÁLIDO	56,320.00
11/08/2022 09:49:46	DISTRIBRINQ COMERCIAL LTDA	VÁLIDO	36,970.00	11/08/2022 09:31:14	H MARTINS COMÉRCIO E SERVIÇOS LTDA	VÁLIDO	56,512.00
11/08/2022 09:50:00	JM SONORIZAÇÃO E EVENTOS LTDA ME	VÁLIDO	36,969.00	11/08/2022 09:31:41	H MARTINS COMÉRCIO E SERVIÇOS LTDA	VÁLIDO	56,319.99
11/08/2022 09:50:13	DISTRIBRINQ COMERCIAL LTDA	VÁLIDO	36,960.00	11/08/2022 09:33:23	ES LICITACOES REGIONAIS LTDA	VÁLIDO	56,800.00
11/08/2022 09:50:25	JM SONORIZAÇÃO E EVENTOS LTDA ME	VÁLIDO	36,959.00	11/08/2022 09:34:42	OFFICE MAIS MOVEIS PARA ESCRITORIO EIRELI	VÁLIDO	56,315.00
11/08/2022 09:50:37	DISTRIBRINQ COMERCIAL LTDA	VÁLIDO	36,950.00	11/08/2022 09:34:57	H MARTINS COMÉRCIO E SERVIÇOS LTDA	VÁLIDO	56,314.99
11/08/2022 09:50:50	JM SONORIZAÇÃO E EVENTOS LTDA ME	VÁLIDO	36,949.00	11/08/2022 09:35:10	NEW WIND COMERCIO E SERVIÇOS LTDA	VÁLIDO	56,000.00
11/08/2022 09:51:46	DISTRIBRINQ COMERCIAL LTDA	VÁLIDO	36,940.00	11/08/2022 09:35:29	H MARTINS COMÉRCIO E SERVIÇOS LTDA	VÁLIDO	55,999.99
11/08/2022 09:54:29	RFL COMERCIAL LTDA	VÁLIDO	33,550.00	11/08/2022 09:35:41	WEB TECNOLOGIA	VÁLIDO	55,990.00
11/08/2022 09:54:57	JM SONORIZAÇÃO E EVENTOS LTDA ME	VÁLIDO	36,700.00	11/08/2022 09:35:52	H MARTINS COMÉRCIO E SERVIÇOS LTDA	VÁLIDO	55,989.99
11/08/2022 09:54:58	DISTRIBRINQ COMERCIAL LTDA	VÁLIDO	36,500.00	11/08/2022 09:36:39	WEB TECNOLOGIA	VÁLIDO	55,980.00
11/08/2022 09:55:40	WHITE BOARD IMPORT COMERCIO E SERVIÇOS LTDA	VÁLIDO	28,600.00	11/08/2022 09:36:49	OFFICE MAIS MOVEIS PARA ESCRITORIO EIRELI	VÁLIDO	55,950.00
11/08/2022 09:55:50	OFFICE MAIS MOVEIS PARA ESCRITORIO EIRELI	VÁLIDO	35,555.67	11/08/2022 09:36:59	H MARTINS COMÉRCIO E SERVIÇOS LTDA	VÁLIDO	55,979.99
23/08/2022 10:37:45	OFFICE MAIS MOVEIS PARA ESCRITORIO EIRELI	VÁLIDO	35,555.30	11/08/2022 09:37:03	NEW WIND COMERCIO E SERVIÇOS LTDA	VÁLIDO	55,000.00
LOTE 4 - VENTILADOR DE TETO - VENTILADOR DE TETO - Ventilador de Teto com 3 Pás; Acompanhar chave de controle de velocidade, reversão e iluminação; Tipo 3 pás em plástico com garras embutidas na cor branca. Maior aerodinâmica proporcionando maior ventilação; Lustr				11/08/2022 09:37:31	H MARTINS COMÉRCIO E SERVIÇOS LTDA	VÁLIDO	54,999.99
11/08/2022 09:31:14	NEW WIND COMERCIO E SERVIÇOS LTDA	VÁLIDO	56,512.00	11/08/2022 09:37:46	WEB TECNOLOGIA	VÁLIDO	54,990.00
11/08/2022 09:31:14	JM SONORIZAÇÃO E EVENTOS LTDA ME	VÁLIDO	56,320.00	11/08/2022 09:37:56	NEW WIND COMERCIO E SERVIÇOS LTDA	VÁLIDO	54,900.00
11/08/2022 09:31:14	RFL COMERCIAL LTDA	VÁLIDO	56,320.00	11/08/2022 09:38:05	H MARTINS COMÉRCIO E SERVIÇOS LTDA	VÁLIDO	54,989.99
11/08/2022 09:31:14	MAQFORT MAQUINAS E EQUIPAMENTOS EIRELI	VÁLIDO	79,872.00	11/08/2022 09:38:13	RFL COMERCIAL LTDA	VÁLIDO	54,887.00
				11/08/2022 09:38:29	WEB TECNOLOGIA	VÁLIDO	54,885.00
				11/08/2022 09:38:37	H MARTINS COMÉRCIO E SERVIÇOS LTDA	VÁLIDO	54,886.99

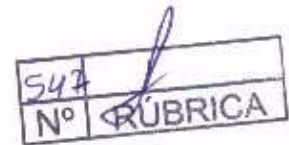

MUNICÍPIO DE SOORETAMA
SOORETAMA-ES

11/08/2022 09:39:11	H MARTINS COMÉRCIO E SERVIÇOS LTDA	VÁLIDO	54,884.99	11/08/2022 09:44:28	H MARTINS COMÉRCIO E SERVIÇOS LTDA	VÁLIDO	53,489.99
11/08/2022 09:39:33	WEB TECNOLOGIA	VÁLIDO	54,880.00	11/08/2022 09:44:37	WEB TECNOLOGIA	VÁLIDO	53,480.00
11/08/2022 09:39:58	H MARTINS COMÉRCIO E SERVIÇOS LTDA	VÁLIDO	54,879.99	11/08/2022 09:45:00	H MARTINS COMÉRCIO E SERVIÇOS LTDA	VÁLIDO	53,479.99
11/08/2022 09:40:10	WEB TECNOLOGIA	VÁLIDO	54,870.00	11/08/2022 09:45:31	WEB TECNOLOGIA	VÁLIDO	53,470.00
11/08/2022 09:40:23	H MARTINS COMÉRCIO E SERVIÇOS LTDA	VÁLIDO	54,869.99	11/08/2022 09:46:01	H MARTINS COMÉRCIO E SERVIÇOS LTDA	VÁLIDO	53,469.99
11/08/2022 09:40:24	NEW WIND COMERCIO E SERVIÇOS LTDA	VÁLIDO	54,850.00	11/08/2022 09:46:12	WEB TECNOLOGIA	VÁLIDO	53,460.00
11/08/2022 09:40:33	WEB TECNOLOGIA	VÁLIDO	54,840.00	11/08/2022 09:46:32	H MARTINS COMÉRCIO E SERVIÇOS LTDA	VÁLIDO	53,459.99
11/08/2022 09:40:37	RFL COMERCIAL LTDA	VÁLIDO	54,200.00	11/08/2022 09:46:37	RFL COMERCIAL LTDA	VÁLIDO	53,120.00
11/08/2022 09:40:52	WEB TECNOLOGIA	VÁLIDO	54,190.00	11/08/2022 09:47:01	WEB TECNOLOGIA	VÁLIDO	53,100.00
11/08/2022 09:40:54	H MARTINS COMÉRCIO E SERVIÇOS LTDA	VÁLIDO	54,199.99	11/08/2022 09:47:01	H MARTINS COMÉRCIO E SERVIÇOS LTDA	VÁLIDO	53,119.99
11/08/2022 09:41:36	H MARTINS COMÉRCIO E SERVIÇOS LTDA	VÁLIDO	54,189.99	11/08/2022 09:47:33	H MARTINS COMÉRCIO E SERVIÇOS LTDA	VÁLIDO	53,099.99
11/08/2022 09:41:46	NEW WIND COMERCIO E SERVIÇOS LTDA	VÁLIDO	54,000.00	11/08/2022 09:47:50	WEB TECNOLOGIA	VÁLIDO	53,090.00
11/08/2022 09:41:53	WEB TECNOLOGIA	VÁLIDO	53,990.00	11/08/2022 09:48:12	H MARTINS COMÉRCIO E SERVIÇOS LTDA	VÁLIDO	53,089.99
11/08/2022 09:42:17	H MARTINS COMÉRCIO E SERVIÇOS LTDA	VÁLIDO	53,989.99	11/08/2022 09:48:17	RFL COMERCIAL LTDA	VÁLIDO	53,088.00
11/08/2022 09:42:29	WEB TECNOLOGIA	VÁLIDO	53,980.00	11/08/2022 09:48:35	H MARTINS COMÉRCIO E SERVIÇOS LTDA	VÁLIDO	53,087.99
11/08/2022 09:42:48	H MARTINS COMÉRCIO E SERVIÇOS LTDA	VÁLIDO	53,979.99	11/08/2022 09:49:19	WEB TECNOLOGIA	VÁLIDO	53,085.00
11/08/2022 09:42:58	WEB TECNOLOGIA	VÁLIDO	53,970.00	11/08/2022 09:49:45	H MARTINS COMÉRCIO E SERVIÇOS LTDA	VÁLIDO	53,084.99
11/08/2022 09:43:23	H MARTINS COMÉRCIO E SERVIÇOS LTDA	VÁLIDO	53,969.99	11/08/2022 09:50:12	WEB TECNOLOGIA	VÁLIDO	53,080.00
11/08/2022 09:43:35	WEB TECNOLOGIA	VÁLIDO	53,960.00	11/08/2022 09:51:00	H MARTINS COMÉRCIO E SERVIÇOS LTDA	VÁLIDO	53,079.99
11/08/2022 09:43:38	RFL COMERCIAL LTDA	VÁLIDO	53,650.00	11/08/2022 09:51:29	WEB TECNOLOGIA	VÁLIDO	53,070.00
11/08/2022 09:43:48	WEB TECNOLOGIA	VÁLIDO	53,640.00	11/08/2022 09:51:40	H MARTINS COMÉRCIO E SERVIÇOS LTDA	VÁLIDO	53,069.99
11/08/2022 09:43:50	NEW WIND COMERCIO E SERVIÇOS LTDA	VÁLIDO	53,500.00	11/08/2022 09:53:32	NEW WIND COMERCIO E SERVIÇOS LTDA	VÁLIDO	44,900.00
11/08/2022 09:43:57	WEB TECNOLOGIA	VÁLIDO	53,490.00	11/08/2022 09:53:34	WEB TECNOLOGIA	VÁLIDO	49,152.00
11/08/2022 09:43:57	H MARTINS COMÉRCIO E SERVIÇOS LTDA	VÁLIDO	53,649.99	11/08/2022 09:53:40	H MARTINS COMÉRCIO E SERVIÇOS LTDA	VÁLIDO	44,179.52



MUNICIPIO DE SOORETAMA
SOORETAMA-ES

11/08/2022 09:56:28 OFFICE MAIS MOVEIS PARA ESCRITORIO EIRELI
VÁLIDO 36,966.40

LOTE 5 - FOGÃO INDUSTRIAL 6 BOCAS - FOGÃO INDUSTRIAL 06 BOCAS - baixa Pressão Stand 30X30 Aço c/ Forno Grande; seus queimadores no modelo simples, grelha em aço carbono e queimadores em ferro fundido, sendo a grelha 30 x 30 centímetros; ser resistentes e suportar

11/08/2022 09:31:15 RFL COMERCIAL LTDA
VÁLIDO 19,890.00

11/08/2022 09:31:15 DANFESSI MÓVEIS CORPORATIVOS E ESCOLARES LTDA - ME
VÁLIDO 19,930.14

11/08/2022 09:31:15 NEW WIND COMERCIO E SERVIÇOS LTDA
VÁLIDO 19,930.14

11/08/2022 09:31:15 MAQFORT MAQUINAS E EQUIPAMENTOS EIRELI
VÁLIDO 19,089.00

11/08/2022 09:31:15 ES LICITACOES REGIONAIS LTDA
VÁLIDO 22,524.84

11/08/2022 09:31:15 OFFICE MAIS MOVEIS PARA ESCRITORIO EIRELI
VÁLIDO 19,930.14

11/08/2022 09:31:15 OMEGA COMERCIAL DE EQUIPAMENTOS EIRELI
VÁLIDO 19,930.14

11/08/2022 09:34:12 ES LICITACOES REGIONAIS LTDA
VÁLIDO 22,000.00

11/08/2022 09:34:56 OFFICE MAIS MOVEIS PARA ESCRITORIO EIRELI
VÁLIDO 19,050.00

11/08/2022 09:36:15 NEW WIND COMERCIO E SERVIÇOS LTDA
VÁLIDO 19,000.00

11/08/2022 09:37:02 OFFICE MAIS MOVEIS PARA ESCRITORIO EIRELI
VÁLIDO 18,507.99

11/08/2022 09:46:32 DANFESSI MÓVEIS CORPORATIVOS E ESCOLARES LTDA - ME
VÁLIDO 17,900.99

11/08/2022 09:46:58 DANFESSI MÓVEIS CORPORATIVOS E ESCOLARES LTDA - ME
VÁLIDO 17,180.09

11/08/2022 09:47:10 NEW WIND COMERCIO E SERVIÇOS LTDA
VÁLIDO 17,000.00

11/08/2022 09:48:29 DANFESSI MÓVEIS CORPORATIVOS E ESCOLARES LTDA - ME
VÁLIDO 14,311.00

11/08/2022 14:24:08 DANFESSI MÓVEIS CORPORATIVOS E ESCOLARES LTDA - ME
VÁLIDO 14,310.00

26/08/2022 09:26:05 OFFICE MAIS MOVEIS PARA ESCRITORIO EIRELI
VÁLIDO 18,507.96

LOTE 6 - GELADEIRA - GELADEIRA 02 PORTAS- freezer com capacidade de 112 litros, refrigerador de 348 litros e capacidade total de 460 litros.O produto é duplex com 2 portas, sistema de refrigeração All-around Cooling e pés ajustáveis com rodizio.Characterísticas: Qu

11/08/2022 09:31:15 ES LICITACOES REGIONAIS LTDA
VÁLIDO 92,937.60

11/08/2022 09:31:15 MEIRA.COM SERV EIRELI - ME
VÁLIDO 84,000.00

11/08/2022 09:31:15 NEW WIND COMERCIO E SERVIÇOS LTDA
VÁLIDO 58,097.92

11/08/2022 09:31:15 MAQFORT MAQUINAS E EQUIPAMENTOS EIRELI
VÁLIDO 85,440.00

LOTE 7 - FORNO INDUSTRIAL - FORNO INDUSTRIAL À GÁS, - Sistema para abertura do vidro tipo guilhotina com acabamento em pintura a pó eletrostática com base fosfatizada; Possui duas resistência por câmara, sendo uma superior e uma inferior, com controle individual d

11/08/2022 09:31:15 NEW WIND COMERCIO E SERVIÇOS LTDA
VÁLIDO 56,621.52

11/08/2022 09:31:15 DANFESSI MÓVEIS CORPORATIVOS E ESCOLARES LTDA - ME
VÁLIDO 56,620.00

11/08/2022 09:31:15 H MARTINS COMÉRCIO E SERVIÇOS LTDA
VÁLIDO 56,621.52

11/08/2022 09:31:15 MAQFORT MAQUINAS E EQUIPAMENTOS EIRELI
VÁLIDO 55,100.00

11/08/2022 09:31:15 OMEGA COMERCIAL DE EQUIPAMENTOS EIRELI
VÁLIDO 95,000.00

11/08/2022 09:31:41 H MARTINS COMÉRCIO E SERVIÇOS LTDA
VÁLIDO 55,099.99

11/08/2022 09:36:31 NEW WIND COMERCIO E SERVIÇOS LTDA
VÁLIDO 55,000.00

11/08/2022 09:36:59 H MARTINS COMÉRCIO E SERVIÇOS LTDA
VÁLIDO 54,999.99

11/08/2022 09:46:31 MAQFORT MAQUINAS E EQUIPAMENTOS EIRELI
VÁLIDO 50,000.00

11/08/2022 09:46:45 NEW WIND COMERCIO E SERVIÇOS LTDA
VÁLIDO 49,500.00

11/08/2022 09:46:55 H MARTINS COMÉRCIO E SERVIÇOS LTDA
VÁLIDO 49,999.99

11/08/2022 09:47:07 DANFESSI MÓVEIS CORPORATIVOS E ESCOLARES LTDA - ME
VÁLIDO 54,999.98

11/08/2022 09:47:32 H MARTINS COMÉRCIO E SERVIÇOS LTDA
VÁLIDO 49,499.99

MUNICÍPIO DE SOORETAMA
SOORETAMA-ES



11/08/2022 09:47:41 DANFESSI MÓVEIS CORPORATIVOS E ESCOLARES LTDA - ME VÁLIDO	49,999.98	11/08/2022 09:31:15 MEIRA.COM SERV EIRELI - ME VÁLIDO	292.00
11/08/2022 09:48:03 MAQFORT MAQUINAS E EQUIPAMENTOS EIRELI VÁLIDO	48,500.00	11/08/2022 09:31:15 WEB TECNOLOGIA VÁLIDO	292.00
11/08/2022 09:48:10 DANFESSI MÓVEIS CORPORATIVOS E ESCOLARES LTDA - ME VÁLIDO	44,999.99	11/08/2022 09:36:02 NEW WIND COMERCIO E SERVIÇOS LTDA VÁLIDO	280.00
11/08/2022 09:48:28 H MARTINS COMÉRCIO E SERVIÇOS LTDA VÁLIDO	44,999.98	11/08/2022 09:37:19 OFFICE MAIS MOVEIS PARA ESCRITORIO EIRELI VÁLIDO	250.00
11/08/2022 09:48:35 DANFESSI MÓVEIS CORPORATIVOS E ESCOLARES LTDA - ME VÁLIDO	44,549.99	11/08/2022 09:38:14 WEB TECNOLOGIA VÁLIDO	248.00
11/08/2022 09:48:53 H MARTINS COMÉRCIO E SERVIÇOS LTDA VÁLIDO	44,549.98	11/08/2022 09:38:31 NEW WIND COMERCIO E SERVIÇOS LTDA VÁLIDO	240.00
11/08/2022 09:51:34 H MARTINS COMÉRCIO E SERVIÇOS LTDA VÁLIDO	42,279.75	11/08/2022 09:39:00 RFL COMERCIAL LTDA VÁLIDO	238.95
11/08/2022 09:52:28 DANFESSI MÓVEIS CORPORATIVOS E ESCOLARES LTDA - ME VÁLIDO	30,148.00	11/08/2022 09:39:36 WEB TECNOLOGIA VÁLIDO	238.00
11/08/2022 14:24:54 DANFESSI MÓVEIS CORPORATIVOS E ESCOLARES LTDA - ME VÁLIDO	30,134.00	11/08/2022 09:40:13 MEIRA.COM SERV EIRELI - ME VÁLIDO	237.99
LOTE 8 - MAQUINA DE LAVAR - MÁQUINA DE LAVAR ? 12 KG Lavadora destinada a lavagem e enxágue de roupas automática, com no mínimo 12 kg de capacidade com centrífuga, com no mínimo três níveis de água, Bivolt. Garantia mínima de 12 meses contra defeitos de fabricação		11/08/2022 09:40:19 WEB TECNOLOGIA VÁLIDO	237.00
11/08/2022 09:31:15 ES LICITACOES REGIONAIS LTDA VÁLIDO	23,831.64	11/08/2022 09:40:46 NEW WIND COMERCIO E SERVIÇOS LTDA VÁLIDO	235.00
11/08/2022 09:31:15 MEIRA.COM SERV EIRELI - ME VÁLIDO	21,600.00	11/08/2022 09:41:03 WEB TECNOLOGIA VÁLIDO	234.00
11/08/2022 09:31:15 NEW WIND COMERCIO E SERVIÇOS LTDA VÁLIDO	16,691.13	11/08/2022 09:42:08 NEW WIND COMERCIO E SERVIÇOS LTDA VÁLIDO	230.00
LOTE 9 - VENTILADOR DE PAREDE - VENTILADOR TUFÃO DE PAREDE - Ventilador de parede 60cm Tufão Sprint M3 bivolt; Item deve vir equipado com relé térmico de proteção; Especificações: Material: Aço tratado; Tensão: Bivolt 127/220v (Com chave seletora); Frequência: 60H		11/08/2022 09:42:45 WEB TECNOLOGIA VÁLIDO	229.00
11/08/2022 09:31:15 MAQFORT MAQUINAS E EQUIPAMENTOS EIRELI VÁLIDO	290.00	11/08/2022 09:43:56 OFFICE MAIS MOVEIS PARA ESCRITORIO EIRELI VÁLIDO	231.00
11/08/2022 09:31:15 RFL COMERCIAL LTDA VÁLIDO	289.98	11/08/2022 09:50:25 WEB TECNOLOGIA VÁLIDO	222.00
11/08/2022 09:31:15 JM SONORIZAÇÃO E EVENTOS LTDA ME VÁLIDO	292.00	11/08/2022 09:50:32 NEW WIND COMERCIO E SERVIÇOS LTDA VÁLIDO	205.00
11/08/2022 09:31:15 NEW WIND COMERCIO E SERVIÇOS LTDA VÁLIDO	292.21	11/08/2022 09:50:38 OFFICE MAIS MOVEIS PARA ESCRITORIO EIRELI VÁLIDO	184.93
11/08/2022 09:31:15 OFFICE MAIS MOVEIS PARA ESCRITORIO EIRELI VÁLIDO	292.21	LOTE 10 - BATEDEIRA - BATEDEIRA PLANETÁRIA INDUSTRIAL ? tensão Bivolt (127 v / 220v) Batedores em alumínio especiais para cada função (globo, raquete e espiral)Velocidade em 6 estágios; Corpo em chapa de aço SAE 1020 com pintura epóxi; Cuba em aço inoxidável; E	
		11/08/2022 09:31:16 RFL COMERCIAL LTDA VÁLIDO	77,881.00
		11/08/2022 09:31:16 DANFESSI MÓVEIS CORPORATIVOS E ESCOLARES LTDA - ME VÁLIDO	79,960.74

**MUNICIPIO DE SOORETAMA
SOORETAMA-ES**

11/08/2022 09:31:16	NEW WIND COMERCIO E SERVIÇOS LTDA	11/08/2022 09:45:58	OMEGA COMERCIAL DE EQUIPAMENTOS EIRELI
VÁLIDO	79,960.74	VÁLIDO	68,559.00
11/08/2022 09:31:16	MAQFORT MAQUINAS E EQUIPAMENTOS EIRELI	11/08/2022 09:46:08	RFL COMERCIAL LTDA
VÁLIDO	79,800.00	VÁLIDO	68,510.00
11/08/2022 09:31:16	H MARTINS COMÉRCIO E SERVIÇOS LTDA	11/08/2022 09:46:31	WEB TECNOLOGIA
VÁLIDO	79,960.74	VÁLIDO	68,500.00
11/08/2022 09:31:16	WEB TECNOLOGIA	11/08/2022 09:46:32	DANFESSI MÓVEIS CORPORATIVOS E ESCOLARES LTDA - ME
VÁLIDO	79,952.00	VÁLIDO	62,099.99
11/08/2022 09:31:16	OMEGA COMERCIAL DE EQUIPAMENTOS EIRELI	11/08/2022 09:46:45	OMEGA COMERCIAL DE EQUIPAMENTOS EIRELI
VÁLIDO	79,952.00	VÁLIDO	67,999.00
11/08/2022 09:31:16	DISTRIBRINQ COMERCIAL LTDA	11/08/2022 09:46:56	OMEGA COMERCIAL DE EQUIPAMENTOS EIRELI
VÁLIDO	79,800.00	VÁLIDO	62,069.99
11/08/2022 09:31:41	H MARTINS COMÉRCIO E SERVIÇOS LTDA	11/08/2022 09:46:59	DANFESSI MÓVEIS CORPORATIVOS E ESCOLARES LTDA - ME
VÁLIDO	79,799.99	VÁLIDO	61,703.09
11/08/2022 09:35:43	NEW WIND COMERCIO E SERVIÇOS LTDA	11/08/2022 09:47:06	WEB TECNOLOGIA
VÁLIDO	77,880.00	VÁLIDO	61,700.00
11/08/2022 09:36:23	DISTRIBRINQ COMERCIAL LTDA	11/08/2022 09:47:36	WEB TECNOLOGIA
VÁLIDO	77,700.00	VÁLIDO	59,500.00
11/08/2022 09:38:58	WEB TECNOLOGIA	11/08/2022 09:48:30	DANFESSI MÓVEIS CORPORATIVOS E ESCOLARES LTDA - ME
VÁLIDO	77,650.00	VÁLIDO	45,705.00
11/08/2022 09:39:23	RFL COMERCIAL LTDA	11/08/2022 09:49:41	OMEGA COMERCIAL DE EQUIPAMENTOS EIRELI
VÁLIDO	77,230.00	VÁLIDO	54,899.00
11/08/2022 09:39:25	DISTRIBRINQ COMERCIAL LTDA	11/08/2022 14:25:31	DANFESSI MÓVEIS CORPORATIVOS E ESCOLARES LTDA - ME
VÁLIDO	77,600.00	VÁLIDO	45,695.00
11/08/2022 09:39:43	DISTRIBRINQ COMERCIAL LTDA	17/08/2022 15:39:33	OMEGA COMERCIAL DE EQUIPAMENTOS EIRELI
VÁLIDO	77,200.00	VÁLIDO	54,898.98
11/08/2022 09:40:16	WEB TECNOLOGIA	LOTE 11 - PROCESSADOR - PROCESSADOR - Lâmina em aço inox que gira dentro de um recipiente, picando os alimentos com rotação de até 3500 rpm e potência de 600 w; Rotação: 3500 rpm; Potência: 600 w; Consumo: 0,6 kW/h; alimentação: bivolt; capacidade 04 l; material:	
VÁLIDO	77,190.00	11/08/2022 09:31:16	NEW WIND COMERCIO E SERVIÇOS LTDA
11/08/2022 09:40:44	DISTRIBRINQ COMERCIAL LTDA	VÁLIDO	62,034.43
VÁLIDO	77,150.00	11/08/2022 09:31:16	DANFESSI MÓVEIS CORPORATIVOS E ESCOLARES LTDA - ME
11/08/2022 09:41:00	WEB TECNOLOGIA	VÁLIDO	62,034.43
VÁLIDO	77,100.00	11/08/2022 09:31:16	RFL COMERCIAL LTDA
11/08/2022 09:41:10	NEW WIND COMERCIO E SERVIÇOS LTDA	VÁLIDO	58,881.00
VÁLIDO	77,000.00	11/08/2022 09:31:16	JM SONORIZAÇÃO E EVENTOS LTDA ME
11/08/2022 09:41:24	WEB TECNOLOGIA	VÁLIDO	62,016.00
VÁLIDO	69,990.00	11/08/2022 09:31:16	ES LICITACOES REGIONAIS LTDA
11/08/2022 09:41:32	DISTRIBRINQ COMERCIAL LTDA	VÁLIDO	66,714.70
VÁLIDO	76,990.00	11/08/2022 09:31:16	H MARTINS COMÉRCIO E SERVIÇOS LTDA
11/08/2022 09:42:30	NEW WIND COMERCIO E SERVIÇOS LTDA	VÁLIDO	62,034.43
VÁLIDO	69,000.00		
11/08/2022 09:42:40	WEB TECNOLOGIA		
VÁLIDO	68,990.00		
11/08/2022 09:44:14	RFL COMERCIAL LTDA		
VÁLIDO	68,560.00		
11/08/2022 09:44:32	WEB TECNOLOGIA		
VÁLIDO	68,550.00		

MUNICÍPIO DE SOORETAMA
SOORETAMA-ES

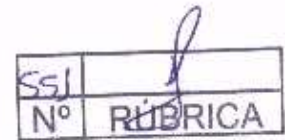

11/08/2022 09:31:16	MAQFORT MAQUINAS E EQUIPAMENTOS EIRELI	VÁLIDO	60,800.00	11/08/2022 09:49:30	DANFESSI MÓVEIS CORPORATIVOS E ESCOLARES LTDA - ME	VÁLIDO	42,624.00
11/08/2022 09:31:40	H MARTINS COMÉRCIO E SERVIÇOS LTDA	VÁLIDO	58,880.99	11/08/2022 11:35:44	MAQFORT MAQUINAS E EQUIPAMENTOS EIRELI	VÁLIDO	39,999.94
11/08/2022 09:39:38	RFL COMERCIAL LTDA	VÁLIDO	58,750.00	LOTE 12 - LIQUIDIFICADOR - LIQUIDIFICADOR INDUSTRIAL- Tensão: Bivolt (127v / 220v) Chaveado, o triturador de baixa rotação é excelente para trabalhos pesados e duradouros onde se exija tempo e força de trabalho, como preparo de massas, sorvetes, caldas, sopas, pamo			
11/08/2022 09:39:58	H MARTINS COMÉRCIO E SERVIÇOS LTDA	VÁLIDO	58,749.99	11/08/2022 09:31:16	ES LICITACOES REGIONAIS LTDA	VÁLIDO	20,203.27
11/08/2022 09:40:05	NEW WIND COMERCIO E SERVIÇOS LTDA	VÁLIDO	58,740.00	11/08/2022 09:31:16	DANFESSI MÓVEIS CORPORATIVOS E ESCOLARES LTDA - ME	VÁLIDO	14,363.24
11/08/2022 09:40:24	H MARTINS COMÉRCIO E SERVIÇOS LTDA	VÁLIDO	58,739.99	11/08/2022 09:31:16	NEW WIND COMERCIO E SERVIÇOS LTDA	VÁLIDO	14,363.24
11/08/2022 09:44:30	RFL COMERCIAL LTDA	VÁLIDO	58,499.00	11/08/2022 09:31:16	JM SONORIZAÇÃO E EVENTOS LTDA ME	VÁLIDO	14,345.00
11/08/2022 09:44:53	H MARTINS COMÉRCIO E SERVIÇOS LTDA	VÁLIDO	58,498.99	11/08/2022 09:31:16	OFFICE MAIS MOVEIS PARA ESCRITORIO EIRELI	VÁLIDO	14,363.24
11/08/2022 09:45:50	RFL COMERCIAL LTDA	VÁLIDO	58,256.00	11/08/2022 09:31:16	MAQFORT MAQUINAS E EQUIPAMENTOS EIRELI	VÁLIDO	17,575.00
11/08/2022 09:46:16	H MARTINS COMÉRCIO E SERVIÇOS LTDA	VÁLIDO	58,255.99	11/08/2022 09:31:16	WEB TECNOLOGIA	VÁLIDO	14,345.00
11/08/2022 09:46:32	DANFESSI MÓVEIS CORPORATIVOS E ESCOLARES LTDA - ME	VÁLIDO	54,719.99	11/08/2022 09:31:16	DISTRIBRINQ COMERCIAL LTDA	VÁLIDO	14,345.00
11/08/2022 09:46:59	DANFESSI MÓVEIS CORPORATIVOS E ESCOLARES LTDA - ME	VÁLIDO	52,865.99	11/08/2022 09:35:35	ES LICITACOES REGIONAIS LTDA	VÁLIDO	19,015.00
11/08/2022 09:47:01	H MARTINS COMÉRCIO E SERVIÇOS LTDA	VÁLIDO	54,719.98	11/08/2022 09:37:24	OFFICE MAIS MOVEIS PARA ESCRITORIO EIRELI	VÁLIDO	14,300.00
11/08/2022 09:47:26	NEW WIND COMERCIO E SERVIÇOS LTDA	VÁLIDO	52,000.00	11/08/2022 09:37:26	WEB TECNOLOGIA	VÁLIDO	14,344.00
11/08/2022 09:47:28	MAQFORT MAQUINAS E EQUIPAMENTOS EIRELI	VÁLIDO	50,000.00	11/08/2022 09:37:42	DISTRIBRINQ COMERCIAL LTDA	VÁLIDO	14,290.00
11/08/2022 09:47:32	H MARTINS COMÉRCIO E SERVIÇOS LTDA	VÁLIDO	52,865.98	11/08/2022 09:39:02	NEW WIND COMERCIO E SERVIÇOS LTDA	VÁLIDO	14,289.00
11/08/2022 09:47:45	DANFESSI MÓVEIS CORPORATIVOS E ESCOLARES LTDA - ME	VÁLIDO	49,247.97	11/08/2022 09:40:01	DISTRIBRINQ COMERCIAL LTDA	VÁLIDO	14,280.00
11/08/2022 09:47:58	H MARTINS COMÉRCIO E SERVIÇOS LTDA	VÁLIDO	49,247.96	11/08/2022 09:40:27	WEB TECNOLOGIA	VÁLIDO	14,250.00
11/08/2022 09:48:12	DANFESSI MÓVEIS CORPORATIVOS E ESCOLARES LTDA - ME	VÁLIDO	46,799.99	11/08/2022 09:44:34	DISTRIBRINQ COMERCIAL LTDA	VÁLIDO	14,240.00
11/08/2022 09:48:28	H MARTINS COMÉRCIO E SERVIÇOS LTDA	VÁLIDO	46,799.98	11/08/2022 09:45:05	WEB TECNOLOGIA	VÁLIDO	14,230.00
11/08/2022 09:49:21	MAQFORT MAQUINAS E EQUIPAMENTOS EIRELI	VÁLIDO	40,000.00	11/08/2022 09:45:34	DISTRIBRINQ COMERCIAL LTDA	VÁLIDO	14,200.00

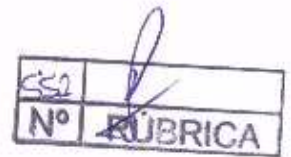

MUNICIPIO DE SOORETAMA
SOORETAMA-ES

11/08/2022 09:46:05	WEB TECNOLOGIA	
VÁLIDO		14,190.00
11/08/2022 09:46:46	DISTRIBRINQ COMERCIAL LTDA	
VÁLIDO		14,180.00
11/08/2022 09:47:18	WEB TECNOLOGIA	
VÁLIDO		14,170.00
11/08/2022 09:48:06	OFFICE MAIS MOVEIS PARA ESCRITORIO EIRELI	
VÁLIDO		13,883.93
11/08/2022 15:49:51	OFFICE MAIS MOVEIS PARA ESCRITORIO EIRELI	
VÁLIDO		13,883.87

Recebido em 23/09/22
Karline Rodrigues

PREFEITURA MUNICIPAL DE SOORETAMA
 Governo do Estado do ESPIRITO SANTO

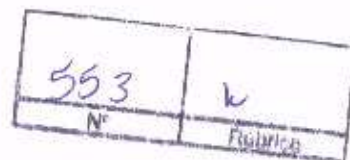

VENCEDORES DE PREÇOS SIMPLES

25/09/2022 13:48:13

Pregão Eletrônico Nº 000007/2022 - 11/08/2022 - Processo Nº 005856/2021

Vencedor	MAQFORT MAQUINAS E EQUIPAMENTOS EIRELI ME
CNPJ	07.354.555/0001-80
Endereço	AVENIDA AVENIDA SETEMBRINO PELISSARI, 233 SALA D - CENTRO - PINHEIRO - ES - CEP: 29980000
Contato	0000000000 andreiamaqfort@hotmail.com

Item	Lote	Código	Especificação	Unidade	Quantidade	Unitário	Valor Total
00010	00011	00017955	<p>PROCESSADOR processador - lâmina em aço inox que gira dentro de um recipiente, picando os alimentos com rotação de até 3500 rpm e potência de 600 w; rotação: 3500 rpm; potência: 600 w; consumo: 0,6 kw/h; alimentação: bivolt; capacidade 04 l; material: aço inox; desenvolvido para processar, moer, picar, e até amassar todos os tipos de alimentos com velocidade e eficiência dando consistência e qualidade. indicado para picados, recheios finos, emulsões, mousses, triturados e amassados com uma qualidade impecável. SPOLU SPL201</p>	UN	4,00	2.105,260	8.421,04
00021	00011	00017955	<p>PROCESSADOR processador - lâmina em aço inox que gira dentro de um recipiente, picando os alimentos com rotação de até 3500 rpm e potência de 600 w; rotação: 3500 rpm; potência: 600 w; consumo: 0,6 kw/h; alimentação: bivolt; capacidade 04 l; material: aço inox; desenvolvido para processar, moer, picar, e até amassar todos os tipos de alimentos com velocidade e eficiência dando consistência e qualidade. indicado para picados, recheios finos, emulsões, mousses, triturados e amassados com uma qualidade impecável. SPOLU SPL201</p>	UN	4,00	2.105,260	8.421,04
00031	00011	00017955	<p>PROCESSADOR processador - lâmina em aço inox que gira dentro de um recipiente, picando os alimentos com rotação de até 3500 rpm e potência de 600 w; rotação: 3500 rpm; potência: 600 w; consumo: 0,6 kw/h; alimentação: bivolt; capacidade 04 l; material: aço inox; desenvolvido para processar, moer, picar, e até amassar todos os tipos de alimentos com velocidade e eficiência dando consistência e qualidade. indicado para picados, recheios finos, emulsões, mousses, triturados e amassados com uma qualidade impecável. SPOLU SPL201</p>	UN	4,00	2.105,260	8.421,04
00042	00011	00017955	<p>PROCESSADOR processador - lâmina em aço inox que gira dentro de um recipiente, picando os alimentos com rotação de até 3500 rpm e potência de 600 w; rotação: 3500 rpm; potência: 600 w; consumo: 0,6 kw/h; alimentação: bivolt; capacidade 04 l; material: aço inox; desenvolvido para processar, moer, picar, e até amassar todos os tipos de alimentos com velocidade e eficiência dando consistência e qualidade. indicado para picados, recheios finos, emulsões, mousses, triturados e amassados com uma qualidade impecável. SPOLU SPL201</p>	UN	4,00	2.105,260	8.421,04
00052	00011	00017955	<p>PROCESSADOR processador - lâmina em aço inox que gira dentro de um recipiente, picando os alimentos com rotação de até 3500 rpm e potência de 600 w; rotação: 3500 rpm; potência: 600 w; consumo: 0,6 kw/h; alimentação: bivolt; capacidade 04 l; material: aço inox; desenvolvido para processar, moer, picar, e até amassar todos os tipos de alimentos com velocidade e eficiência dando consistência e qualidade. indicado para picados, recheios finos, emulsões, mousses, triturados e amassados com uma qualidade impecável. SPOLU SPL201</p>	UN	3,00	2.105,260	6.315,78

Total do Fornecedor: 39.999,94

PREFEITURA MUNICIPAL DE SOORETAMA
 Governo do Estado do ESPIRITO SANTO

594	u
Nº	Rubrica

VENCEDORES DE PREÇOS SIMPLES

26/09/2022 13:48:13

Pregão Eletrônico Nº 000007/2022 - 11/08/2022 - Processo Nº 005856/2021

Vencedor	OFFICE MAIS MOVEIS PARA ESCRITORIO LTDA
CNPJ	32.787.176/0001-21
Endereço	RUA RUA AUGUSTO CALMON, 1356 - CENTRO - LINHARES - ES - CEP: 29900000
Contato	2731511100 officemaislicitacao@gmail.com

Item	Lote	Código	Especificação	Unidade	Quantidade	Unitário	Valor Total
00004	00004	00014374	<p>VENTILADOR DE TETO ventilador de teto - ventilador de teto com 3 pás; acompanhar chave de controle de velocidade, reversão e iluminação; tipo 3 pás em plástico com garras embutidas na cor branca. maior aerodinâmica proporcionando maior ventilação; lustre injetado; base em plástico; bivolt; garantia: 12 meses VENTISOL WINA</p>	UN	51,00	144,400	7.364,40
00005	00005	00015780	<p>FOGAO INDUSTRIAL fogão industrial 06 bocas - baixa pressão stand 30x30 aço c/ forno grande; seus queimadores no modelo simples, grelha em aço carbono e queimadores em ferro fundido, sendo a grelha 30 x 30 centímetros; ser resistentes e suportar altas temperaturas; bandeja coletora de resíduos é galvanizada; dimensões internas do forno: altura: 30 cm largura: 50 cm profundidade: 60 cm dimensões externas do forno: altura: 47 cm largura: 60 cm profundidade: 66 cm bandeja (cada): largura: 27 cm profundidade: 69 cm; saída de gás: glp 13 kg tipo: fogão industrial; acendimento: manual; queimadores: 06 queimadores; trempes: ferro fundido (300 x 300mm); espalha chama: ferro fundido; cor: preta. garantia: 12 meses TRON 51.09.0119</p>	UN	1,00	2.056,440	2.056,44
00011	00012	00015650	<p>LIQUIDIFICADOR liquidificador industrial- tensão: bivolt (127v / 220v) chaveado, o triturador de baixa rotação é excelente para trabalhos pesados e duradouros onde se exija tempo e força de trabalho, como preparo de massas, sorvetes, caldas, sopas, pamonha, açaí, triturar alimentos ou qualquer outro tipo de líquido mais denso; capacidade: 08 lts; produto certificado pelo inmetro. METAL FERREIRA BLTS 2013</p>	UN	4,00	730,730	2.922,92
00015	00004	00014374	<p>VENTILADOR DE TETO ventilador de teto - ventilador de teto com 3 pás; acompanhar chave de controle de velocidade, reversão e iluminação; tipo 3 pás em plástico com garras embutidas na cor branca. maior aerodinâmica proporcionando maior ventilação; lustre injetado; base em plástico; bivolt; garantia: 12 meses VENTISOL WINA</p>	UN	51,00	144,400	7.364,40
00016	00005	00015780	<p>FOGAO INDUSTRIAL fogão industrial 06 bocas - baixa pressão stand 30x30 aço c/ forno grande; seus queimadores no modelo simples, grelha em aço carbono e queimadores em ferro fundido, sendo a grelha 30 x 30 centímetros; ser resistentes e suportar altas temperaturas; bandeja coletora de resíduos é galvanizada; dimensões internas do forno: altura: 30 cm largura: 50 cm profundidade: 60 cm dimensões externas do forno: altura: 47 cm largura: 60 cm profundidade: 66 cm bandeja (cada): largura: 27 cm profundidade: 69 cm; saída de gás: glp 13 kg tipo: fogão industrial; acendimento: manual; queimadores: 06 queimadores; trempes: ferro fundido (300 x 300mm); espalha chama: ferro fundido; cor: preta. garantia: 12 meses TRON 51.09.0119</p>	UN	2,00	2.056,440	4.112,88
00022	00012	00015650	<p>LIQUIDIFICADOR liquidificador industrial- tensão: bivolt (127v / 220v) chaveado, o triturador de baixa rotação é excelente para trabalhos pesados e duradouros onde se exija tempo e força de trabalho, como preparo de</p>	UN	4,00	730,730	2.922,92

PREFEITURA MUNICIPAL DE SOORETAMA
 Governo do Estado do ESPIRITO SANTO

555	L
Nº	Rubrica

VENCEDORES DE PREÇOS SIMPLES

26/09/2022 13:48:13

Pregão Eletrônico Nº 000007/2022 - 11/08/2022 - Processo Nº 005856/2021

Vencedor	OFFICE MAIS MOVEIS PARA ESCRITORIO LTDA						
CNPJ	32.787.176/0001-21						
Endereço	RUA RUA AUGUSTO CALMON, 1356 - CENTRO - LINHARES - ES - CEP: 29900000						
Contato	2731511100 officemaislicitacao@gmail.com						
00026	00004	00014374	massas, sorvetes, caldas, sopas, pamonha, açaí, triturar alimentos ou qualquer outro tipo de líquido mais denso; capacidade: 08 lts; produto certificado pelo inmetro. METAL FERREIRA BLTS 2013 VENTILADOR DE TETO ventilador de teto - ventilador de teto com 3 pás; acompanhar chave de controle de velocidade, reversão e iluminação; tipo 3 pás em plástico com garras embutidas na cor branca. maior aerodinâmica proporcionando maior ventilação; lustre injetado; base em plástico; bivolt; garantia: 12 meses VENTISOL WINA	UN	51,00	144,400	7.364,40
00027	00005	00015780	FOGAO INDUSTRIAL fogão industrial 06 bocas - baixa pressão stand 30x30 aço c/ forno grande; seus queimadores no modelo simples, grelha em aço carbono e queimadores em ferro fundido, sendo a grelha 30 x 30 centímetros; ser resistentes e suportar altas temperaturas; bandeja coletora de resíduos é galvanizada; dimensões internas do forno: altura: 30 cm largura: 50 cm profundidade: 60 cm dimensões externas do forno: altura: 47 cm largura: 60 cm profundidade: 66 cm bandeja (cada): largura: 27 cm profundidade: 69 cm; saída de gás: glp 13 kg tipo: fogão industrial; acendimento: manual; queimadores: 06 queimadores; trempes: ferro fundido (300 x 300mm); espalha chama: ferro fundido; cor: preta. garantia: 12 meses TRON 51.09.0119	UN	3,00	2.056,440	6.169,32
00032	00012	00015850	LIQUIDIFICADOR liquidificador industrial- tensão: bivolt (127v / 220v) chaveado, o triturador de baixa rotação é excelente para trabalhos pesados e duradouros onde se exija tempo e força de trabalho, como preparo de massas, sorvetes, caldas, sopas, pamonha, açaí, triturar alimentos ou qualquer outro tipo de líquido mais denso; capacidade: 08 lts; produto certificado pelo inmetro. METAL FERREIRA BLTS 2013	UN	4,00	730,730	2.922,92
00036	00004	00014374	VENTILADOR DE TETO ventilador de teto - ventilador de teto com 3 pás; acompanhar chave de controle de velocidade, reversão e iluminação; tipo 3 pás em plástico com garras embutidas na cor branca. maior aerodinâmica proporcionando maior ventilação; lustre injetado; base em plástico; bivolt; garantia: 12 meses VENTISOL WINA	UN	51,00	144,400	7.364,40
00037	00005	00015780	FOGAO INDUSTRIAL fogão industrial 06 bocas - baixa pressão stand 30x30 aço c/ forno grande; seus queimadores no modelo simples, grelha em aço carbono e queimadores em ferro fundido, sendo a grelha 30 x 30 centímetros; ser resistentes e suportar altas temperaturas; bandeja coletora de resíduos é galvanizada; dimensões internas do forno: altura: 30 cm largura: 50 cm profundidade: 60 cm dimensões externas do forno: altura: 47 cm largura: 60 cm profundidade: 66 cm bandeja (cada): largura: 27 cm profundidade: 69 cm; saída de gás: glp 13 kg tipo: fogão industrial; acendimento: manual; queimadores: 06 queimadores; trempes: ferro fundido (300 x 300mm); espalha chama: ferro fundido; cor: preta. garantia: 12 meses TRON 51.09.0119	UN	2,00	2.056,440	4.112,88
00040	00009	00015614	VENTILADOR DE PAREDE ventilador tufão de parede - ventilador de parede 60cm tufão sprint m3 bivolt; item deve vir equipado com relé térmico de proteção;	UN	6,00	184,930	1.109,58

PREFEITURA MUNICIPAL DE SOORETAMA
 Governo do Estado do ESPIRITO SANTO

556	✓
Nº	Fls. Original

VENCEDORES DE PREÇOS SIMPLES

26/09/2022 13:48:13

Pregão Eletrônico Nº 000007/2022 - 11/08/2022 - Processo Nº 005856/2021

Vencedor	OFFICE MAIS MOVEIS PARA ESCRITORIO LTDA					
CNPJ	32.787.176/0001-21					
Endereço	RUA RUA AUGUSTO CALMON, 1356 - CENTRO - LINHARES - ES - CEP: 29900000					
Contato	2731511100 officemaislicitacao@gmail.com					
			especificações: material: aço tratado; tensão: bivolt 127/220v (com chave seletora); frequência: 60hz; potência: 155w; possui oscilação; grade removível; controle de velocidade; 3 pás. VENTISOL PAREDE 60M			
			LIQUIDIFICADOR			
00043	00012	00015650	liquidificador industrial- tensão: bivolt (127v / 220v) chaveado, o triturador de baixa rotação é excelente para trabalhos pesados e duradouros onde se exija tempo e força de trabalho, como preparo de massas, sorvetes, caldas, sopas, pamonha, açaí, triturar alimentos ou qualquer outro tipo de líquido mais denso; capacidade: 08 lts; produto certificado pelo inmetro. METAL FERREIRA BLTS 2013	UN	4,00	730,730 2.922,92
			VENTILADOR DE TETO			
00047	00004	00014374	ventilador de teto - ventilador de teto com 3 pás; acompanhar chave de controle de velocidade, reversão e iluminação; tipo 3 pás em plástico com garras embutidas na cor branca, maior aerodinâmica proporcionando maior ventilação; lustre injetado; base em plástico; bivolt; garantia: 12 meses VENTISOL WINA	UN	52,00	144,400 7.508,80
			FOGAO INDUSTRIAL			
00048	00005	00015780	fogão industrial 06 bocas - baixa pressão stand 30x30 aço c/ forno grande; seus queimadores no modelo simples, grelha em aço carbono e queimadores em ferro fundido, sendo a grelha 30 x 30 centímetros; ser resistentes e suportar altas temperaturas; bandeja coletora de resíduos é galvanizada; dimensões internas do forno: altura: 30 cm largura: 50 cm profundidade: 60 cm dimensões externas do forno: altura: 47 cm largura: 60 cm profundidade: 66 cm bandeja (cada): largura: 27 cm profundidade: 69 cm; saída de gás: gij 13 kg tipo: fogão industrial; acendimento: manual; queimadores: 06 queimadores; trempes: ferro fundido (300 x 300mm); espalha chama: ferro fundido; cor: preta. garantia: 12 meses TRON 51.09.0119	UN	1,00	2.056,440 2.056,44
			LIQUIDIFICADOR			
00053	00012	00015650	liquidificador industrial- tensão: bivolt (127v / 220v) chaveado, o triturador de baixa rotação é excelente para trabalhos pesados e duradouros onde se exija tempo e força de trabalho, como preparo de massas, sorvetes, caldas, sopas, pamonha, açaí, triturar alimentos ou qualquer outro tipo de líquido mais denso; capacidade: 08 lts; produto certificado pelo inmetro. METAL FERREIRA BLTS 2013	UN	3,00	730,730 2.192,19

Total do Fornecedor: 70.467,81

VENCEDORES DE PREÇOS SIMPLES

26/09/2022 13:48:13

Pregão Eletrônico Nº 000007/2022 - 11/08/2022 - Processo Nº 005856/2021

Vencedor	ES LICITACOES REGIONAIS LTDA
CNPJ	44.506.209/0001-05
Endereço	RUA RUA SÃO GERALDO, 400, 0 - CENTRO - MANTENÓPOLIS - ES - CEP: 29770000
Contato	2737581791 licitacao@eslicitacoes.com.br

Item	Lote	Código	Especificação	Unidade	Quantidade	Unitário	Valor Total
00002	00002	00022198	QUADRO LOUSA BRANCA 200 X 120 CM quadro lousa branca fórmica moldura alumínio 200 x 120 cm - quadro branco lousa fórmica profissional, fundo em mdf, moldura em alumínio com 2 cm de espessura e suporte para apagador. alta durabilidade. não manchar. STALO 9389	UN	5,00	481,500	2.407,50
00003	00002	00022198	QUADRO LOUSA BRANCA 200 X 120 CM quadro lousa branca fórmica moldura alumínio 200 x 120 cm - quadro branco lousa fórmica profissional, fundo em mdf, moldura em alumínio com 2 cm de espessura e suporte para apagador. alta durabilidade. não manchar. STALO 9389	UN	5,00	481,500	2.407,50
00024	00002	00022198	QUADRO LOUSA BRANCA 200 X 120 CM quadro lousa branca fórmica moldura alumínio 200 x 120 cm - quadro branco lousa fórmica profissional, fundo em mdf, moldura em alumínio com 2 cm de espessura e suporte para apagador. alta durabilidade. não manchar. STALO 9389	UN	5,00	481,500	2.407,50
00034	00002	00022198	QUADRO LOUSA BRANCA 200 X 120 CM quadro lousa branca fórmica moldura alumínio 200 x 120 cm - quadro branco lousa fórmica profissional, fundo em mdf, moldura em alumínio com 2 cm de espessura e suporte para apagador. alta durabilidade. não manchar. STALO 9389	UN	5,00	481,500	2.407,50
00045	00002	00022198	QUADRO LOUSA BRANCA 200 X 120 CM quadro lousa branca fórmica moldura alumínio 200 x 120 cm - quadro branco lousa fórmica profissional, fundo em mdf, moldura em alumínio com 2 cm de espessura e suporte para apagador. alta durabilidade. não manchar. STALO 9389	UN	5,00	481,500	2.407,50

Total do Fornecedor: 12.037,50

PREFEITURA MUNICIPAL DE SOORETAMA
 Governo do Estado do ESPIRITO SANTO

558	✓
Nº	Rubrica

VENCEDORES DE PREÇOS SIMPLES

26/09/2022 13:48:13

Pregão Eletrônico Nº 000007/2022 - 11/08/2022 - Processo Nº 005856/2021

Vencedor	WHITE BOARD IMPORT COMERCIO E SERVIÇOS LTDA
CNPJ	43.838.684/0001-08
Endereço	RUA RUA 22 NR 14, 0 - CALHAU - SÃO LUÍS - - CEP: 65071727
Contato	9838777456 atendimento@gfxcomercio.com.br

Item	Lote	Código	Especificação	Unidade	Quantidade	Unitário	Valor Total
00003	00003	00022199	QUADRO LOUSA BRANCA 300 X 120 CM quadro lousa branca fórmica moldura alumínio 300 x 120 cm - quadro branco lousa fórmica profissional, fundo em mdf, moldura em alumínio com 2 cm de espessura e suporte para apagador. alta durabilidade. não manchar. STALO STALO	UN	11,00	520,000	5.720,00
00003	00003	00022199	QUADRO LOUSA BRANCA 300 X 120 CM quadro lousa branca fórmica moldura alumínio 300 x 120 cm - quadro branco lousa fórmica profissional, fundo em mdf, moldura em alumínio com 2 cm de espessura e suporte para apagador. alta durabilidade. não manchar. STALO STALO	UN	11,00	520,000	5.720,00
00025	00003	00022199	QUADRO LOUSA BRANCA 300 X 120 CM quadro lousa branca fórmica moldura alumínio 300 x 120 cm - quadro branco lousa fórmica profissional, fundo em mdf, moldura em alumínio com 2 cm de espessura e suporte para apagador. alta durabilidade. não manchar. STALO STALO	UN	11,00	520,000	5.720,00
00035	00003	00022199	QUADRO LOUSA BRANCA 300 X 120 CM quadro lousa branca fórmica moldura alumínio 300 x 120 cm - quadro branco lousa fórmica profissional, fundo em mdf, moldura em alumínio com 2 cm de espessura e suporte para apagador. alta durabilidade. não manchar. STALO STALO	UN	11,00	520,000	5.720,00
00046	00003	00022199	QUADRO LOUSA BRANCA 300 X 120 CM quadro lousa branca fórmica moldura alumínio 300 x 120 cm - quadro branco lousa fórmica profissional, fundo em mdf, moldura em alumínio com 2 cm de espessura e suporte para apagador. alta durabilidade. não manchar. STALO STALO	UN	11,00	520,000	5.720,00

Total do Fornecedor: 28.600,00

PREFEITURA MUNICIPAL DE SOORETAMA
 Governo do Estado do ESPIRITO SANTO

559	u
Nº	Rubrica

VENCEDORES DE PREÇOS SIMPLES

26/09/2022 13:48:13

Pregão Eletrônico Nº 000007/2022 - 11/08/2022 - Processo Nº 005856/2021

Vencedor	H MARTINS COMÉRCIO E SERVIÇOS LTDA
CNPJ	42.682.040/0001-00
Endereço	RUA RUA PEDRO BOTTI, N 48, 0 - CONSOLAÇÃO - VITÓRIA - ES - CEP: 29045453
Contato	2732255540 vendas@hmartinsscs.com.br

Item	Lote	Código	Especificação	Unidade	Quantidade	Unitário	Valor Total
00007	00007	00022248	<p>FORNO INDUSTRIAL forno industrial à gás, - sistema para abertura do vidro tipo guilhotina com acabamento em pintura a pó eletrostática com base fosfatizada; possui duas resistência por câmara, sendo uma superior e uma inferior, com controle individual de temperatura; painel composto por dois termostatos de 50°C à 300°C, para regulagem de temperatura, sendo um para a resistência superior e outro para resistência inferior; laterais, frente e teto externas em aço inox; 02 pedras refratárias que armazenam o calor obtendo maior uniformidade no assado; cavalete reforçado em aço carbono com acabamento em pintura a pó eletrostática com base fosfatizada; acompanha uma grelha reforçada por câmara; fabricado com uma câmara; revestimento interno em aço galvanizado; isolamento em lã de rocha; aislamiento de lana de roca; rock wool isolation; câmara com dois trilhos de apoio para regulagem de altura da grelha; medidas internas úteis: 25 x 80 x 60 (cm) (alt.x larg.x prof.); consumo: 5 kwh; resistencia 220v: 2x 2500w; número de pedras refratárias: 2; peso: 52kg; tensão: bivolt (127 v / 220v); cabo: 4 mm²; disjuntor: 25a. VENANCIO FIRI90</p>	UN	4,00	2.225,250	8.901,00
00018	00007	00022248	<p>FORNO INDUSTRIAL forno industrial à gás, - sistema para abertura do vidro tipo guilhotina com acabamento em pintura a pó eletrostática com base fosfatizada; possui duas resistência por câmara, sendo uma superior e uma inferior, com controle individual de temperatura; painel composto por dois termostatos de 50°C à 300°C, para regulagem de temperatura, sendo um para a resistência superior e outro para resistência inferior; laterais, frente e teto externas em aço inox; 02 pedras refratárias que armazenam o calor obtendo maior uniformidade no assado; cavalete reforçado em aço carbono com acabamento em pintura a pó eletrostática com base fosfatizada; acompanha uma grelha reforçada por câmara; fabricado com uma câmara; revestimento interno em aço galvanizado; isolamento em lã de rocha; aislamiento de lana de roca; rock wool isolation; câmara com dois trilhos de apoio para regulagem de altura da grelha; medidas internas úteis: 25 x 80 x 60 (cm) (alt.x larg.x prof.); consumo: 5 kwh; resistencia 220v: 2x 2500w; número de pedras refratárias: 2; peso: 52kg; tensão: bivolt (127 v / 220v); cabo: 4 mm²; disjuntor: 25a. VENANCIO FIRI90</p>	UN	4,00	2.225,250	8.901,00
00029	00007	00022248	<p>FORNO INDUSTRIAL forno industrial à gás, - sistema para abertura do vidro tipo guilhotina com acabamento em pintura a pó eletrostática com base fosfatizada; possui duas resistência por câmara, sendo uma superior e uma inferior, com controle individual de temperatura; painel composto por dois termostatos de 50°C à 300°C, para regulagem de temperatura, sendo um para a resistência superior e outro para resistência inferior; laterais, frente e teto externas em aço inox; 02 pedras refratárias que armazenam o calor obtendo maior uniformidade no assado; cavalete reforçado em aço carbono com acabamento em pintura a pó eletrostática com base fosfatizada; acompanha uma grelha reforçada por câmara; fabricado com uma câmara; revestimento interno em aço galvanizado; isolamento em lã de rocha; aislamiento de lana de roca; rock wool isolation; câmara com dois trilhos de apoio para regulagem de altura da grelha; medidas internas úteis: 25 x 80 x 60 (cm) (alt.x larg.x prof.); consumo:</p>	UN	4,00	2.225,250	8.901,00

PREFEITURA MUNICIPAL DE SOORETAMA
 Governo do Estado do ESPIRITO SANTO

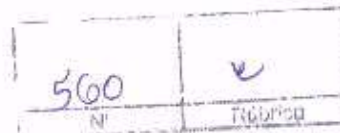

VENCEDORES DE PREÇOS SIMPLES

26/08/2022 13:48:13

Pregão Eletrônico Nº 000007/2022 - 11/08/2022 - Processo Nº 005856/2021

Vencedor	H MARTINS COMÉRCIO E SERVIÇOS LTDA
CNPJ	42.682.040/0001-00
Endereço	RUA RUA PEDRO BOTTI, N 48, 0 - CONSOLAÇÃO - VITÓRIA - ES - CEP: 29045453
Contato	2732255540 vendas@hmartinscs.com.br

5 kwh; resistencia 220v: 2x 2500w; número de pedras refratárias: 2; peso: 52kg; tensão: bivolt (127 v / 220v); cabo: 4 mm²; disjuntor: 25a. VENANCIO FIRI90

FORNO INDUSTRIAL

forno industrial à gás, - sistema para abertura do vidro tipo guilhotina com acabamento em pintura a pó eletrostática com base fosfatizada; possui duas resistência por câmara, sendo uma superior e uma inferior, com controle individual de temperatura; painel composto por dois termostatos de 50°C à 300°C, para regulagem de temperatura, sendo um para a resistência superior e outro para resistência inferior; laterais, frente e teto externas em aço inox; 02 pedras refratárias que armazenam o calor obtendo maior uniformidade no assado; cavalete reforçado em aço carbono com acabamento em pintura a pó eletrostática com base fosfatizada; acompanha uma grelha reforçada por câmara; fabricado com uma câmara;

00039 00007 00022248

UN 4,00 2.225,250 8.901,00

revestimento interno em aço galvanizado; isolamento em lã de rocha; aislamiento de lana de roca; rock wool isolation; câmara com dois trilhos de apoio para regulagem de altura da grelha; medidas internas úteis: 25 x 80 x 60 (cm) (alt.x larg.x prof.); consumo: 5 kwh; resistencia 220v: 2x 2500w; número de pedras refratárias: 2; peso: 52kg; tensão: bivolt (127 v / 220v); cabo: 4 mm²; disjuntor: 25a. VENANCIO FIRI90

FORNO INDUSTRIAL

forno industrial à gás, - sistema para abertura do vidro tipo guilhotina com acabamento em pintura a pó eletrostática com base fosfatizada; possui duas resistência por câmara, sendo uma superior e uma inferior, com controle individual de temperatura; painel composto por dois termostatos de 50°C à 300°C, para regulagem de temperatura, sendo um para a resistência superior e outro para resistência inferior; laterais, frente e teto externas em aço inox; 02 pedras refratárias que armazenam o calor obtendo maior uniformidade no assado; cavalete reforçado em aço carbono com acabamento em pintura a pó eletrostática com base fosfatizada; acompanha uma grelha reforçada por câmara; fabricado com uma câmara;

000 00007 00022248

UN 3,00 2.225,250 6.675,75

revestimento interno em aço galvanizado; isolamento em lã de rocha; aislamiento de lana de roca; rock wool isolation; câmara com dois trilhos de apoio para regulagem de altura da grelha; medidas internas úteis: 25 x 80 x 60 (cm) (alt.x larg.x prof.); consumo: 5 kwh; resistencia 220v: 2x 2500w; número de pedras refratárias: 2; peso: 52kg; tensão: bivolt (127 v / 220v); cabo: 4 mm²; disjuntor: 25a. VENANCIO FIRI90

Total do Fornecedor: 42.279,75

PREFEITURA MUNICIPAL DE SOORETAMA
 Governo do Estado do ESPIRITO SANTO

361	u
Nº	Rubrica

VENCEDORES DE PREÇOS SIMPLES

26/09/2022 13:48:13

Pregão Eletrônico Nº 000007/2022 - 11/08/2022 - Processo Nº 005856/2021

Vencedor	OMEGA COMERCIAL DE EQUIPAMENTOS EIRELI
CNPJ	31.737.518/0001-36
Endereço	RUA RUA GOVERNADOR JORGE LACERDA, 0 - GUABIROTUBA - CURITIBA - PR - CEP: 81510040
Contato	4133883420 cadastro@comercialomega.com.br

Item	Lote	Código	Especificação	Unidade	Quantidade	Unitário	Valor Total
00009	00010	00019722	BATEDEIRA batedeira planetária industrial – tensão bivolt (127 v / 220v) batedores em alumínio especiais para cada função (globo, raquete e espiral) velocidade em 6 estágios; corpo em chapa de aço sae 1020 com pintura epóxi; cuba em aço inoxidável; engrenagens em aço especial temperado rolamentos blindados; sistema de variação de velocidade por meio de polia variadora. capacidade mínima – 6 litros; potência 1200 w; Maná BPM-6 6PLUS	UN	4,00	2.889,420	11.557,68
00020	00010	00019722	BATEDEIRA batedeira planetária industrial – tensão bivolt (127 v / 220v) batedores em alumínio especiais para cada função (globo, raquete e espiral) velocidade em 6 estágios; corpo em chapa de aço sae 1020 com pintura epóxi; cuba em aço inoxidável; engrenagens em aço especial temperado rolamentos blindados; sistema de variação de velocidade por meio de polia variadora. capacidade mínima – 6 litros; potência 1200 w; Maná BPM-6 6PLUS	UN	4,00	2.889,420	11.557,68
00030	00010	00019722	BATEDEIRA batedeira planetária industrial – tensão bivolt (127 v / 220v) batedores em alumínio especiais para cada função (globo, raquete e espiral) velocidade em 6 estágios; corpo em chapa de aço sae 1020 com pintura epóxi; cuba em aço inoxidável; engrenagens em aço especial temperado rolamentos blindados; sistema de variação de velocidade por meio de polia variadora. capacidade mínima – 6 litros; potência 1200 w; Maná BPM-6 6PLUS	UN	4,00	2.889,420	11.557,68
00041	00010	00019722	BATEDEIRA batedeira planetária industrial – tensão bivolt (127 v / 220v) batedores em alumínio especiais para cada função (globo, raquete e espiral) velocidade em 6 estágios; corpo em chapa de aço sae 1020 com pintura epóxi; cuba em aço inoxidável; engrenagens em aço especial temperado rolamentos blindados; sistema de variação de velocidade por meio de polia variadora. capacidade mínima – 6 litros; potência 1200 w; Maná BPM-6 6PLUS	UN	4,00	2.889,420	11.557,68
00051	00010	00019722	BATEDEIRA batedeira planetária industrial – tensão bivolt (127 v / 220v) batedores em alumínio especiais para cada função (globo, raquete e espiral) velocidade em 6 estágios; corpo em chapa de aço sae 1020 com pintura epóxi; cuba em aço inoxidável; engrenagens em aço especial temperado rolamentos blindados; sistema de variação de velocidade por meio de polia variadora. capacidade mínima – 6 litros; potência 1200 w; Maná BPM-6 6PLUS	UN	3,00	2.889,420	8.668,26

Total do Fornecedor: 54.898,98

Total Geral: 248.283,98

562 u



Departamento de Imprensa Oficial

Estado do Espírito Santo

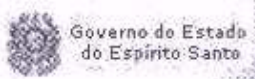

www.dio.es.gov.br

Comprovante de Envio de Publicação

Protocolo 939346

O Departamento de Imprensa Oficial do Espírito Santo declara que o conteúdo abaixo foi recebido pelo Sistema IOES, para publicação no Diário Oficial na Categoria e Data descritas abaixo, sendo de exclusiva responsabilidade do Usuário Publicador o conteúdo da matéria e a data de publicação selecionada..

Identificação do REMETENTE

Cliente	PREFEITURA MUNICIPAL DE SOORETAMA
Publicador	KALINE RODRIGUES PEREIRA
Data/Hora Recebimento	26/09/2022 14:52:11

Identificação da MATÉRIA

Protocolo	939346
Título	Resultado de Licitação - Homologação - PE 007.2022 - Aquisição de Eletrodomésticos - Convencional
Categoria de publicação	Adjudicação e/ou Homologação
Coluna(s)	1
Data de Publicação	27/09/2022
Situação	APROVADA

Centimetragem (cm/col)	Valor Unitário (cm/col)	Valor Total
27.44	R\$ 14,49	R\$ 397,61

Departamento de Imprensa Oficial

CNPJ: 28.161.362/0001-83
 Av. Nossa Sra. da Penha, 714, Ed. RS TRADE TOWER, 4º andar
 Praia do Canto - Vitória / ES
 CEP 29.055-130

Publicações e Assinaturas

(27) 3636-6932 / (27) 3636-6933
 (27) 3636-6934 / (27) 3636-6935
 Fax: (27) 3636-6931
 atendimento@dio.es.gov.br
 Seg à Sex, de 08:00h às 18:00h

Assunto: **PREGÃO ELETRÔNICO Nº. 007/2022**
De: <licitacao@sooretama.es.gov.br>
Para: Sec. de Educação - SEME <educacao@sooretama.es.gov.br>
Data: 26/09/2022 14:48

web

563 e

- Ata nº 005 - PE. 007-2022 - RESULTADO FINAL 16.09.pdf (~1.0 MB)

Boa tarde,

De antemão já informamos que alguns itens do referido Pregão, foram declarados DESERTOS e FRACASSADOS conforme ATA em anexo.

Segue para conhecimento e providências que julgar cabíveis.

--
--

Att.;

Se possível, atestar o recebimento desse e-mail.

Secretaria Municipal de Suprimentos e Gestão de Contratos
Prefeitura de Sooretama-ES
[27] 3273.1282 | Ramais 278 e 279

- 1.
- 2.
- 3.

**PREGÃO ELETRÔNICO
Nº 009/2022**

O MUNICÍPIO DE SOORETAMA pessoa jurídica de direito público interno, em conformidade com a Lei Federal nº 8.666/93 e suas alterações, **HOMOLOGA** o referido PREGÃO ELETRÔNICO, incluindo o ato de **ADJUDICAÇÃO**, sendo o objeto a **CONTRATAÇÃO** de empresa especializada no fornecimento de eletrodomésticos para atender as necessidades da secretaria requisitante e das unidades escolares da rede de ensino municipal.

O certame teve como vencedora a empresa:

MAQUIFORT MAQUINAS E EQUIPAMENTOS EIRELI ME, inscrita no CNPJ nº 07.354.555/0001-80. **LOTE: 011**, com o valor global de **R\$39.999,94** (trinta e nove mil, novecentos e noventa e nove reais e noventa e quatro centavos).

OFFICE MAIS MOVEIS PARA ESCRITORIO LTDA, inscrita no CNPJ nº 32.787.176/0001-21.

LOTE: 004, 005, 009 e 012, com o valor global de **R\$ 70.467,81** (setenta mil, quatrocentos e sessenta e sete reais e oitenta e um centavos).

ES LICITAÇÕES REGIONAIS LTDA, inscrita no CNPJ nº 44.506.209/0001-05.

LOTE: 002, com o valor global de **R\$ 12.037,50** (doze mil, trinta e sete reais e cinquenta centavos).

WHITE BOARD IMPORT COMERCIO E SERVIÇOS LTDA, inscrita no CNPJ nº 43.838.684/0001-08.

LOTE: 003, com o valor global de **R\$ 28.600,00** (vinte e oito mil e seiscentos reais).

H MARTINS COMERCIO E SERVIÇOS LTDA, inscrita no CNPJ nº 42.682.040/0001-00.

LOTE: 07, com o valor global de **R\$ 42.279,75** (quarenta e dois mil, duzentos e setenta e nove reais e setenta e cinco centavos).

OMEGA COMERCIAL DE EQUIPAMENTOS EIRELI, inscrita no CNPJ nº 31.737.518/0001-36.

LOTE: 010, com o valor global de **R\$ 54.898,98** (cinquenta e quatro mil, oitocentos e noventa e oito reais e noventa e oito centavos).

LOTES 001, 006 e 008: Fica declarado FRACASSADO, por não acudir interessados.

ID CIDADES 2022.070E0700001.01.0021

Alessandro Broedel Torezani
Prefeito Municipal

Protocolo 939288

**RESULTADO DE LICITAÇÃO - PREGÃO
ELETRÔNICO
Nº 007/2022**

O MUNICÍPIO DE SOORETAMA pessoa jurídica de direito público interno, em conformidade com a Lei Federal nº 8.666/93 e suas alterações, **HOMOLOGA** o referido PREGÃO ELETRÔNICO, incluindo o ato de **ADJUDICAÇÃO**, sendo o objeto a **CONTRATAÇÃO** de empresa especializada no fornecimento de eletrodomésticos para atender as necessidades da secretaria requisitante e das unidades escolares da rede de ensino municipal.

O certame teve como vencedora a empresa: **MAQUIFORT MAQUINAS E EQUIPAMENTOS EIRELI ME**, inscrita no CNPJ nº 07.354.555/0001-80. **LOTE: 011**, com o valor global de **R\$39.999,94** (trinta e nove mil, novecentos e noventa e nove reais e noventa e quatro centavos).

OFFICE MAIS MOVEIS PARA ESCRITORIO LTDA, inscrita no CNPJ nº 32.787.176/0001-21.

LOTE: 004, 005, 009 e 012, com o valor global de **R\$ 70.467,81** (setenta mil, quatrocentos e sessenta e sete reais e oitenta e um centavos).

ES LICITAÇÕES REGIONAIS LTDA, inscrita no CNPJ nº 44.506.209/0001-05.

LOTE: 002, com o valor global de **R\$ 12.037,50** (doze mil, trinta e sete reais e cinquenta centavos).

WHITE BOARD IMPORT COMERCIO E SERVIÇOS LTDA, inscrita no CNPJ nº 43.838.684/0001-08.

LOTE: 003, com o valor global de **R\$ 28.600,00** (vinte e oito mil e seiscentos reais).

H MARTINS COMERCIO E SERVIÇOS LTDA, inscrita no CNPJ nº 42.682.040/0001-00.

LOTE: 07, com o valor global de **R\$ 42.279,75** (quarenta e dois mil, duzentos e setenta e nove reais e setenta e cinco centavos).

OMEGA COMERCIAL DE EQUIPAMENTOS EIRELI, inscrita no CNPJ nº 31.737.518/0001-36.

LOTE: 010, com o valor global de **R\$ 54.898,98** (cinquenta e quatro mil, oitocentos e noventa e oito reais e noventa e oito centavos).

LOTES 001, 006 e 008: Fica declarado FRACASSADO, por não acudir interessados.

ID CIDADES 2022.070E0700001.01.0021

Alessandro Broedel Torezani
Prefeito Municipal

Protocolo 939346

**RESULTADO DE LICITAÇÃO - HOMOLOGAÇÃO
PREGÃO PRESENCIAL Nº.031/2022**

O MUNICÍPIO DE SOORETAMA pessoa jurídica de direito público interno, em conformidade com a Lei Federal nº 8.666/93 e suas alterações, **HOMOLOGA** o referido PREGÃO PRESENCIAL, incluindo o ato de **ADJUDICAÇÃO**, sendo o objeto **REGISTRO DE PREÇOS**, para eventual e futura contratação de empresa para fornecimento de materiais esportivos visando à realização de campeonato municipal de futebol amador.

O certame teve como vencedora a empresa:

CRR COM. DE ARTIGOS ESPORTIVOS LTDA, CNPJ nº 08.036.852/0001-40, com o valor global **R\$ 31.200,00** (trinta e um mil e duzentos reais).

Informações através do site www.sooretama.es.gov.br, e no email: licitacao@sooretama.es.gov.br.

Telefones: (27) 3723-1282

ID CIDADES: 2022.070E0700001.02.0019

ALESSANDRO BROEDEL TOREZANI
Prefeito Municipal

Protocolo 939377