

119	1
Nº	Rubrica

AVANTEC
Engenharia

3.5 MAPA DE COTAÇÕES E COTAÇÕES DE MERCADO

120	0
Nº	Rubrica

QUADRO RESUMO DE COTAÇÕES

AVANTEC Engenharia

COMP	Código	Item/Material/Serviço	Empresa	CNPJ	E-mail	Telefone	Valor/Cotação	UND	Data Cotação	Data Base Planilha	Índice de Realidade	Valor/Cotação COM Realidade	Média Preços	
CP-19	COT-04	Bomba Incêndio 3 CV Trifásica 220/380V 2.1/2 PCL 646 JM DIANCOR ou similar	Mérito Comercial	01.562.992/0001-49	merito@meritocomercial.com.br	11 4750-2905	R\$ 2.112,03	und	fev/22	fev/22	1,000	R\$ 2.112,03	R\$ 1.850,54	
			Bomba Shipping	14.778.311/0001-80	ventas@bommashipping.com.br	(11) 3508-3681	R\$ 1.623,90		fev/22	fev/22	1,000	R\$ 1.623,90		
			Leroy Merlin	01.436.184/0048-60	servico@meritocomercial.com.br	4007-1360	R\$ 1.616,00		fev/22	fev/22	1,000	R\$ 1.616,00		
CP-23	COT-05	VÁLVULA BORBOLETA MANUAL - 2 1/2"	Aguares Claras	25.119.742/0001-61	luc@aguaresclaras.com.br	0800 773 3838	R\$ 336,00	und	fev/22	fev/22	1,000	R\$ 336,00	R\$ 345,98	
			Americanas	00.776.574/0006-60	atendimento.acom@americanas.com	(21) 4042-0321	R\$ 348,00		fev/22	fev/22	1,000	R\$ 348,00		
			A. S. Material de Construção	31.819.198/0001-95	servi@as.com.br	(27) 3041-4545	R\$ 354,95		fev/22	fev/22	1,000	R\$ 354,95		
CP-23	COT-06	Desafoço de resíduos Construção Civil (argila, areia, rocha, pavimento, meio-fio, calçada e etc) classe II B	Linhares Ambiental (CGA LINHARES)			(27) 9 9984 - 2244 (27) 9 9936 - 9916	R\$ 30,00	m³	out/21	fev/22	1,021	R\$ 30,64	R\$ 30,64	
CP-42	COT-07	LAMPADA LED B&B 10W PHILIPS 1821LM E27 6500K BRANCO FRO 8VOLT	Atasateca Componentes	08.270.856/0001-50	at@atasateca.com	(11) 3562-1563 (11) 95070-6387	R\$ 23,53	und	fev/22	fev/22	1	R\$ 23,53	R\$ 24,21	
			Americanas	00.776.574/0006-60	atendimento.acom@americanas.com	(21) 4042-0321	R\$ 25,11		fev/22	fev/22	1	R\$ 25,11		
			Yamamura	45.603.529/0007-23	sa@yamamura.com.br	0800 772 07 23 (11) 3806-2723	R\$ 24,00		fev/22	fev/22	1	R\$ 24,00		
CP-43	COT-08	Painel Motor Embudo Lum 50m Led Quadrado 2xw 6500k 8volt	Dalla Home Center	00.337.010/0009-74	servico@dalla.com.br		R\$ 21,90	und	fev/22	fev/22	1	R\$ 21,90	R\$ 23,90	
			Casimira Bonta	32.861.887/0001-94	casimira@casimira.com.br	(47) 3427-8041	R\$ 27,80		fev/22	fev/22	1	R\$ 27,80		
			Iluminim	23.429.903/0001-98	contato@iluminim.com.br	0800 580 0332	R\$ 21,90		fev/22	fev/22	1	R\$ 21,90		
CP-44	COT-09	Painel Motor Embudo Lum 50m Led Quadrado 1xw 6500k 8volt	Dalla Home Center	00.337.010/0009-74	servico@dalla.com.br		R\$ 24,90	und	fev/22	fev/22	1	R\$ 24,90	R\$ 27,86	
			Magazine Lúbia S/A	47.960.950/0088-36	magazine@lublub.com.br	0800 773 3838	R\$ 28,79		fev/22	fev/22	1	R\$ 28,79		
			Iluminim	23.429.903/0001-98	contato@iluminim.com.br	0800 580 0332	R\$ 26,90		fev/22	fev/22	1	R\$ 26,90		
CP-45	COT-10	Painel Motor Embudo Lum 50m Led Quadrado 2xw 6500k 8volt	Dalla Home Center	00.337.010/0009-74	servico@dalla.com.br	0800 773 3838	R\$ 58,10	und	fev/22	fev/22	1	R\$ 58,10	R\$ 48,97	
			Magazine Lúbia S/A	47.960.950/0088-36	magazine@lublub.com.br	0800 580 0332	R\$ 44,90		fev/22	fev/22	1	R\$ 44,90		
			Iluminim	23.429.903/0001-98	contato@iluminim.com.br		R\$ 54,90		fev/22	fev/22	1	R\$ 54,90		
CP-46	COT-11	Painel Motor Sobrecor Lum 50m Led Quadrado 2xw 6500k 8volt	Dalla Home Center	00.337.010/0009-74	servico@dalla.com.br		R\$ 49,99	und	fev/22	fev/22	1	R\$ 49,99	R\$ 51,60	
			NAUMAN S.A.	70.379.491/0008-50	nauman@nauman.com.br	0800 580 0332	R\$ 49,90		fev/22	fev/22	1	R\$ 49,90		
			Iluminim	23.429.903/0001-98	contato@iluminim.com.br	47 997330808	R\$ 136,46		fev/22	fev/22	1	R\$ 136,46		
CP-47	COT-12	Dispositivo de proteção contra surto (DPS) 1 módulo, tensão nominal máxima 175VCA, corrente de surto máxima 12,5kA/100A	PORTAL ELÉTRICO	00.776.574/0006-60	portal@portaleletrico.com.br		R\$ 133,67	und	fev/22	fev/22	1	R\$ 133,67	R\$ 133,28	
			AMERICANAS	49.474.808/0006-6	atendimento@americanas.com	(11) 3998-3000	R\$ 129,70		fev/22	fev/22	1	R\$ 129,70		
			SANTIL	03.534.928/0001-10	atendimento@sanatil.com.br	27 3348-8100	R\$ 2.500,00		fev/22	fev/22	1	R\$ 2.500,00		
CP-48	COT-43	Painel Comando Elétrico Bomba Trifásica 220v 3 Cv	DME Dist. Material Elétrico	10.534.928/0001-10	dme@dmec.com.br	27 3348-8100	R\$ 1.328,40	und	fev/22	fev/22	1	R\$ 1.328,40	R\$ 2.141,13	
			Lumizkz Material Elétrico	07.327.323/0001-22	contato@lumizkz.com.br	0800 770 8411	R\$ 2.600,00		fev/22	fev/22	1	R\$ 2.600,00		
			VIEWTECH ENG.	17.296.205/0001-44	contato@viewtech.com.br	27 3348-8100	R\$ 3.589,30		fev/22	fev/22	1	R\$ 3.589,30		
CP-49	COT-14	Luminária DT 43W R80	DME Dist. Material Elétrico	03.540.808/0001-05	dme@dmec.com.br	(27) 99788-6748	R\$ 1.899,65	und	fev/22	fev/22	1	R\$ 1.899,65	R\$ 2.227,05	
			TECNOWATT I.LUM.	17.296.205/0001-44	contato@tecnowatt.com.br	(11) 96738-6663	R\$ 1.192,21		fev/22	fev/22	1	R\$ 1.192,21		
			NAVILLE	05.284.514/0001-30	naville@naville.com.br	(11) 96738-6663	R\$ 3.446,68		fev/22	fev/22	1	R\$ 3.446,68		
CP-50	COT-16	Luminária SAP 54W R80	DME Dist. Material Elétrico	03.540.808/0001-05	dme@dmec.com.br	(27) 99788-6748	R\$ 1.630,70	und	fev/22	fev/22	1	R\$ 1.630,70	R\$ 2.017,10	
			TECNOWATT I.LUM.	17.296.205/0001-44	contato@tecnowatt.com.br	(11) 96738-6663	R\$ 964,99		fev/22	fev/22	1	R\$ 964,99		
			NAVILLE	05.284.514/0001-30	naville@naville.com.br				fev/22	fev/22	1	R\$ 964,99		

121	Ø
N°	Rubrica

CP-56	COT-16	PESFIL 1 LAM 5720RSD-W330X96-3031-2000 CST 500	DIACO DISTRIBUIDORA DE AÇO S/A	28.168.1020001-30	wend@diaco.com.br	(27) 2104-5500	R\$	10,01	kg	fev/22	fev/22	1	R\$	10,01	R\$	11,72
			RDG Aços do Brasil S/A	27.487.8930001-45	wend@rdg.com.br	(27) 2123-7200	R\$	10,96	fev/22	fev/22	1	R\$	10,96			
			TRIGLAV Soluções Industriais	38.395.2380001-80	wend@triglav.com.br	(27) 99247-1441	R\$	14,17	fev/22	fev/22	1	R\$	14,17			
CP-46	COT-17	PESFIL U ENRULHADO 150X96X0,92-303R000	DIACO DISTRIBUIDORA DE AÇO S/A	28.168.1020001-30	wend@diaco.com.br	(27) 2104-5500	R\$	8,52	kg	fev/22	fev/22	1	R\$	8,52	R\$	8,63
			RDG Aços do Brasil S/A	27.487.8930001-45	wend@rdg.com.br	(27) 2123-7200	R\$	8,73	fev/22	fev/22	1	R\$	8,73			
			TRIGLAV Soluções Industriais	38.395.2380001-80	wend@triglav.com.br	(27) 99247-1441	R\$	13,01	fev/22	fev/22	1	R\$	13,01			
CP-56	COT-19	AÇO LAMINADO REDONDO 1020 172 x 6000	DIACO DISTRIBUIDORA DE AÇO S/A	28.168.1020001-30	wend@diaco.com.br	(27) 2104-5500	R\$	8,21	kg	fev/22	fev/22	1	R\$	8,21	R\$	11,98
			RDG Aços do Brasil S/A	27.487.8930001-45	wend@rdg.com.br	(27) 2123-7200	R\$	11,05	fev/22	fev/22	1	R\$	11,05			
			TRIGLAV Soluções Industriais	38.395.2380001-80	wend@triglav.com.br	(27) 99247-1441	R\$	16,67	fev/22	fev/22	1	R\$	16,67			
COT-19	PAINEL AÇÃO FOTOVOLTAICA COM 154 140 MÓDULOS ÁREA NECESSÁRIA 284 - 284M2. TUDO INCLUIDO.	GET POWER		contato@getpower.com.br		27 3378-7637	R\$	276.600,00	UND	dez/21	fev/22	1,011	R\$	282.906,19	R\$	277.419,48
		ARUNA ENERGIA		arunaenergia.com.br		(27) 96960-0832	R\$	279.187,03	fev/22	fev/22	1	R\$	279.187,03			
		AEVO SOLAR	13.691.7780001-83		(27) 96983-1448	R\$	307.941,71	mar/22	fev/22	1	R\$	307.941,71				
CP-47	COT-20	Bomba D'água Centrifuga Br-42 S 1C 1.9CV Motor Base Schneid	GREENFLEX SOLUÇÕES EM ENERGIA SOLAR	38.395.2380001-80		(27) 99247-1441	R\$	239.780,00	UND	fev/22	fev/22	1	R\$	239.780,00	R\$	1.617,16
			CASAS BAHIA	33.041.2400001-50		4093-4336	R\$	1.507,00	fev/22	fev/22	1	R\$	1.507,00			
			PERPAM	01.040.8870001-04	perpam@perpam.com.br	(065) 2111-3660	R\$	1.807,14	fev/22	fev/22	1	R\$	1.807,14			
			HIDROVIVA	08.209.3750001-78	hidroviva@hidroviva.com.br	(49) 39496-7197	R\$	1.737,35	fev/22	fev/22	1	R\$	1.737,35			

(0 avaliações)

Venda e entrega por BOMBASHOPPING COMERCIO E MANUTENCAO DE BOMBAS

Bomba D'água Centrífuga Bc-92 S 1C 1.0CV Monofásico Schneider

SKU Item 15428/8992 - Subcategoria Schneider Electric

R\$ 1.507,00

ou até 10x de R\$150,70 sem juros ver parcelamento

Comprar

R\$ 1.507,00

Adicione ao carrinho para comprar até 10 parcelas de R\$150,70 sem juros. Peça já o seu

Calcule o frete e prazo de entrega

Quer receber ofertas de produtos semelhantes a esse em seu WhatsApp? Preencha seu número no campo abaixo:

BR

(XX) XXXX XXXX

Enviar

Atenção: não envie mensagens para este número

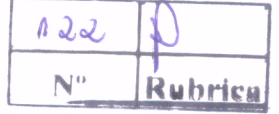

O que você procura?

TODAS

categorias

Ferramentas e Máquinas

Irrigação e Borrachas

EPI - Proteção Individual

Solda em Geral

Ferragens

Início > Motobombas Monofásico 1,0CV Bc-92 S 1C 127/220V Schneider

Motobomba Monofásico 1,0CV BC-92S 1C 127/220V Schneider

SKU 7899425521862

FRETE GRÁTIS

R\$1.607,14

ou em até 10x de R\$ 160,71 [Ver Parcelas](#)

no boleto à vista **R\$ 1.526,78**

Disponibilidade: **Em estoque**

- 1 +

Comprar

Receba em casa ou [Retire na loja](#)

Motobomba Monofásico 1,0CV Bc-92 S 1C 127/220V Schneider - Motobomba sem
redução - Bocal em ferro Bc - Carborido motobomba de ferro
engastado 50-15 - Kotor fechada de alumínio - selo mecânico construído em
nylon AISI 304 flange N. grafite e cerâmica - Motor elétrico IP 31 com fe
montagem 2 polos, 50 Hz - Temperatura máxima da água bombeada, 100°C
indicada - Para transferência de líquido de um local para outro. Aplicada em
Residências - Indústrias - Apotecas

Fale conosco, nós estamos online!

Atendimento

Teleendas (48) 3015-3600

(48) 98466-7187

HIDROVIVA

Soluções completas para a água

Olá, o que você procura?

Entre | Cadastre-se

Bombas de Água

Piscina

Filtros de água

Sauna

Casa e Jardim

Ferramentas

Ver toda a loja

Bomba D'água Centrífug Bc-92 S 1C 1.0CV Monofásico Schneider

Modelo Bc-92 S 1C 1.0CV

Quantidade

1

R\$ 1.737,35

R\$ 1.737,35 com frete grátis
ou, taxa de R\$ 144,76 sem frete

Adicionar ao carrinho

123	P
Nº	Rubrica

Sistema Fotovoltaico

63 kWp

Estudo Inicial de Viabilidade para

125	\$
N°	Rubrica

Olá, •

Nós somos a Aruna.

A empresa de Energia Solar que vem conquistando a confiança dos clientes capixabas!

Nosso propósito é transformar o Sol em um **investimento seguro**, conectando você ao meio ambiente.

Nossos clientes
economizam
 todo mês

126	0
N°	Rubrica

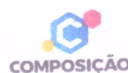

Nossos
resultados

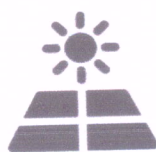

+1MW
 Instalados

+R\$20mi
 Economizados

+255 ton CO2
 Evitadas

127	φ
N°	Rubrica

O que vamos resolver para você

Você paga para a Concessionária todo mês:

R\$ 6.935,23

E esse valor só cresce:

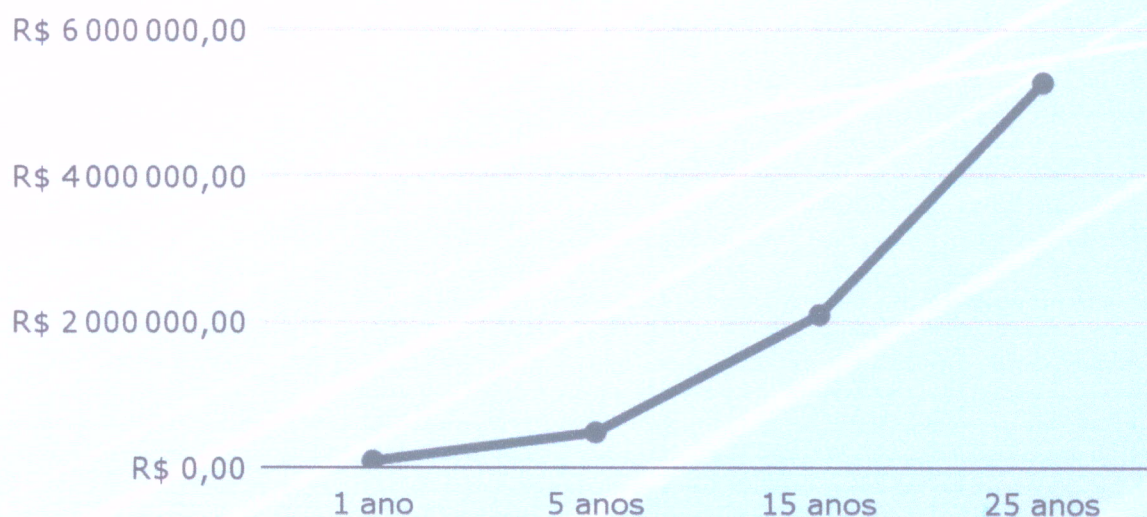

Sem falar em bandeiras tarifárias e inflação energética!

128	φ
N°	Rubrica

Vamos transformar sua fatura

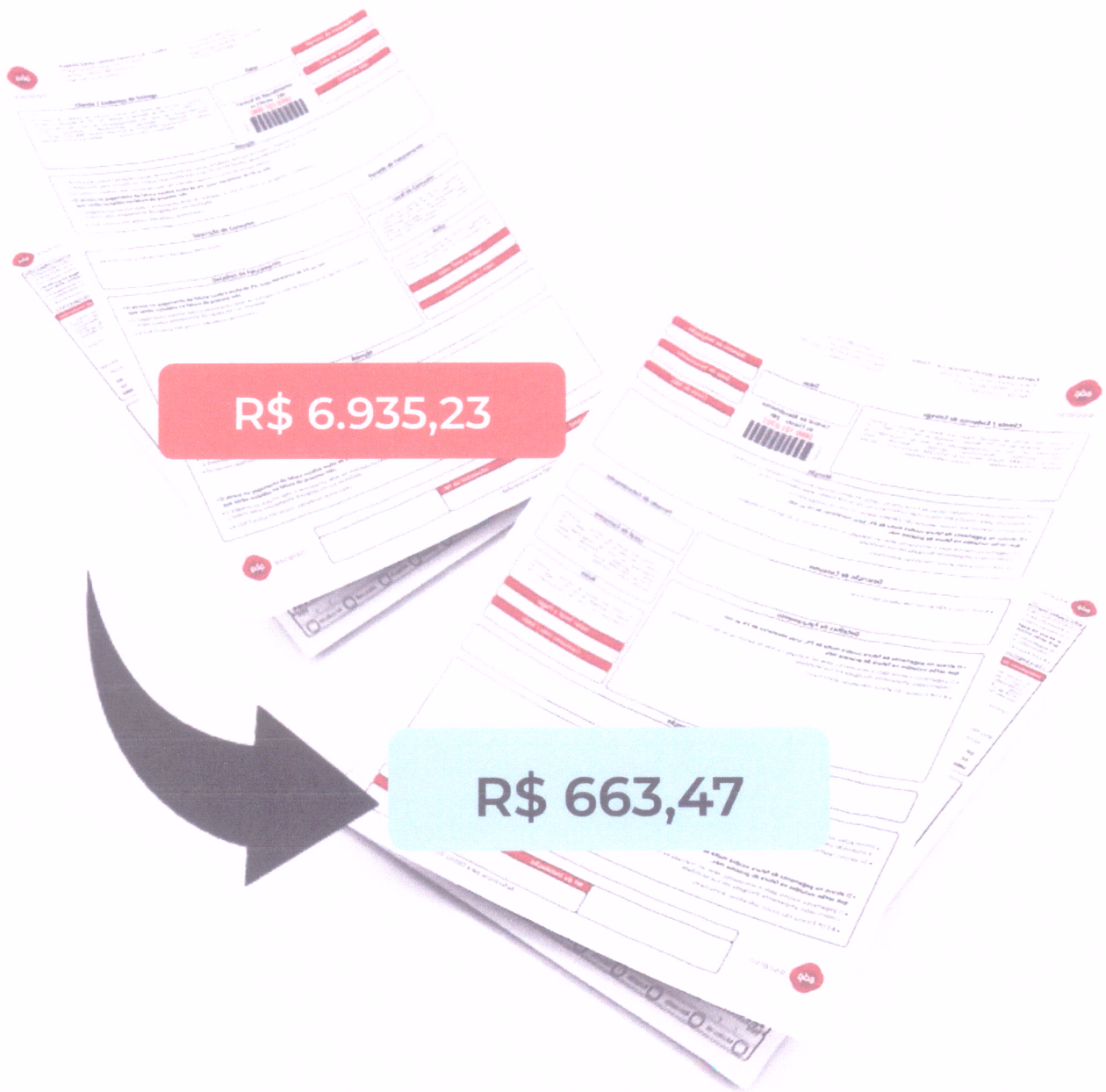

R\$ 6.935,23

R\$ 663,47

129	φ
N°	Rubrica

Como faremos isso

140 módulos
de 450Wp

2 Inversores
com total de
50 kW

Área Necessária
de 294m²

Geração de 100%
do consumo

Geração mensal
média

Este valor pode variar. Precisamos
conhecer melhor seu telhado para
definir valores mais precisos.

7590
kWh

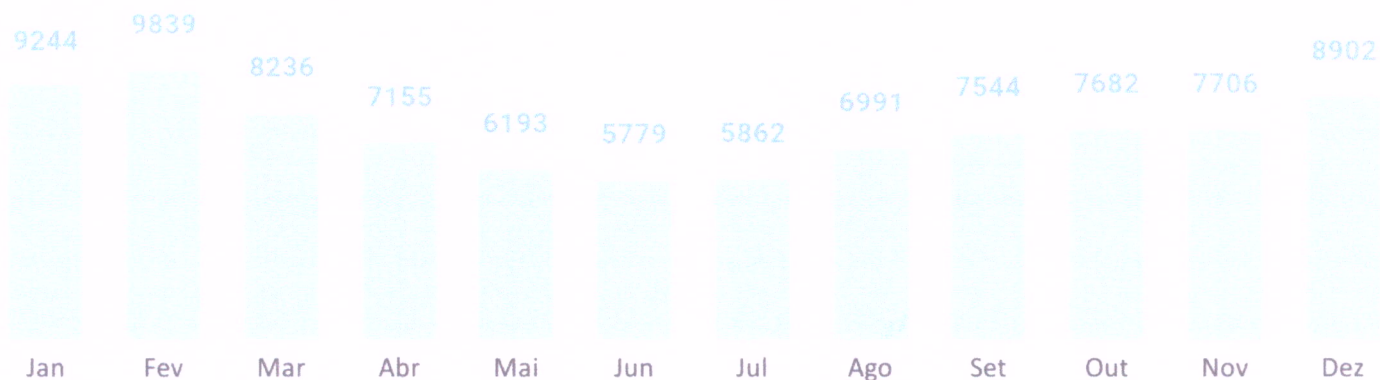

Placas Solares são todas iguais?

Prefira placas de marcas Tier 1

Este é um ranking atualizado todo ano pela Bloomberg. Ele lista as melhores fabricantes, levando em conta a saúde financeira das empresas.

Trabalhamos com diversas dessas marcas para encontrar a melhor solução para você.

Fique atento à potência das placas

Cuidado ao comparar orçamentos pelo número de placas. Um orçamento pode estar com um modelo de maior potência.

Se você tem espaço limitado, placas mais potentes podem ser mais indicadas.

Mas nem sempre usar placas de maior potência traz o melhor custo-benefício.

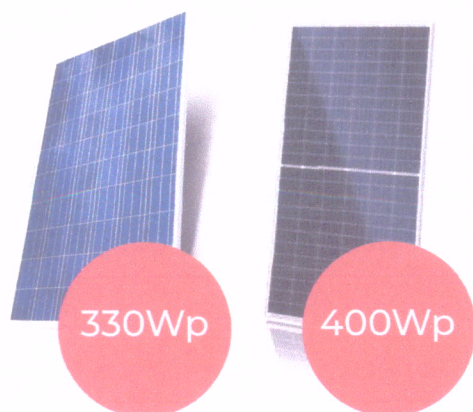

131	0
Nº	Rubrica

Como saber se o inversor é de **qualidade**?

Prefira marcas conceituadas no mercado

Erros comuns na escolha do inversor:

✘ Subdimensionamento

Você pode gerar menos do que espera, pois o inversor limita a potência.

✘ Superdimensionamento

Você pode estar pagando mais caro do que o necessário, com um inversor grande demais.

✘ Inversor pouco inteligente

Seu sistema fica mais sensível a sombreamento e diferenças no telhado.

132	
Nº	Rubrica

Energia Solar é só placa e inversor?

O material das estruturas de fixação precisa ser de qualidade.

Prefira estruturas de alumínio ou aço inox, que possuem maior durabilidade e resistência à corrosão.

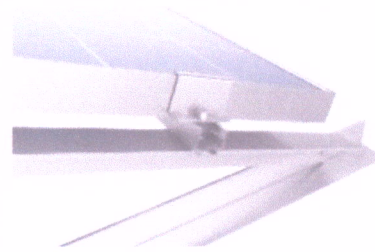
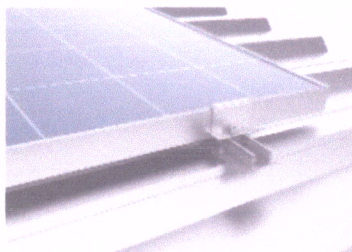
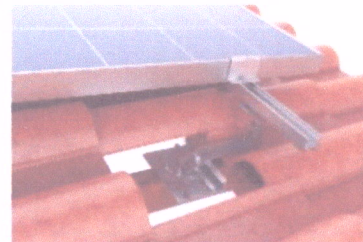
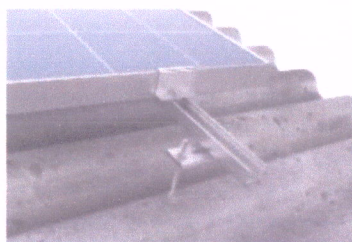

Os equipamentos e sua vida precisam estar protegidos!

As necessidades de proteção são ditadas por normas técnicas e o dimensionamento dos dispositivos de proteção deve ser feito por um profissional habilitado e capacitado.

Chave Seccionadora

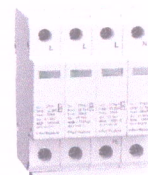

DPS

Disjuntor

Fusível

133	φ
Nº	Rubrica

Não instale energia solar antes de ter certeza da sua geração

Com a simulação em software é possível estimar sua geração mensal com precisão, evitando surpresas.

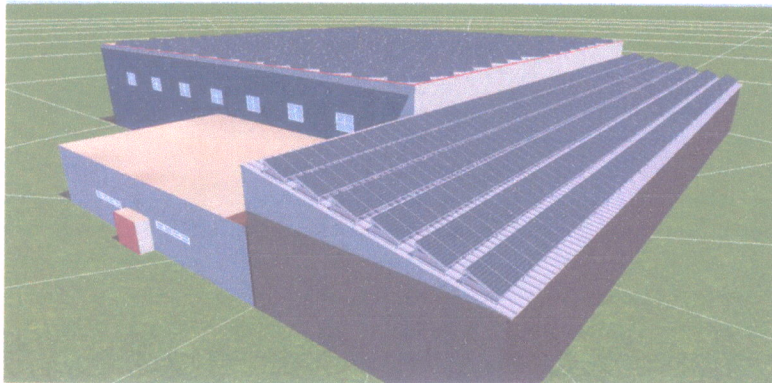

11,2%	4,8%	0,7%						
2,4%	0,3%							
2,5%	1,0%	0,4%						
2,6%	4,5%							
2,7%	7,3%							
2,6%	3,6%							
2,3%	0,4%	2,6%						
2,2%	0,1%							
2,2%	0,1%							
2,2%	0,1%							
2,2%	0,1%							
2,4%	1,1%	0,4%						
2,8%								

137	0
N°	Rubrica

Como tirar seu sistema do papel

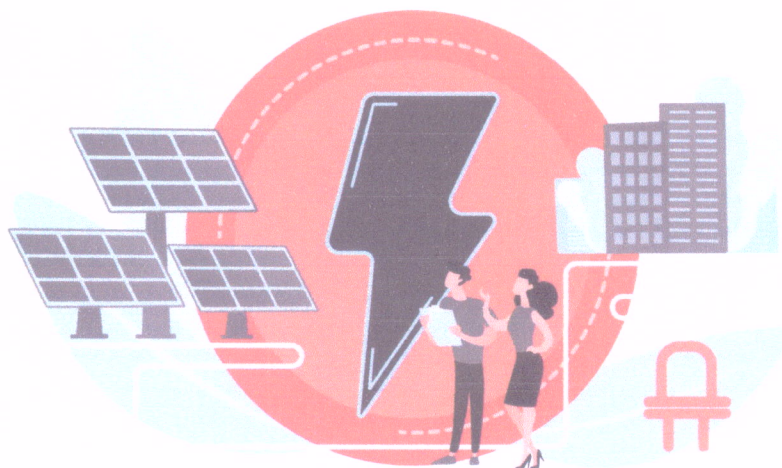

À vista ✓ Vamos tomar um café e negociar as melhores condições?

Entrada ✓ + 6x sem juros

Parcela Fixa ✓ Dívida em até 60x com as taxas à partir de 0,89% ao mês

Por quê a **Aruna** é ideal para você?

Diferenciais Aruna

Equipe de Engenharia
Capacitada e Qualificada

Estudo Energético
Simulação em Software 3D

Atendimento Personalizado
Capacitada e Qualificada

Garantias Aruna

Placas **25 anos:** Desempenho
10 anos: Defeito de Fabricação

Inversor **5 anos:** Defeito de Fabricação

Estruturas **12 anos:** Defeito de Fabricação

Instalação **5 anos:** Defeito de Instalação
1 ano: Vedação do Telhado

135	3
Nº	Rubrica

Veja a sua jornada até **economizar**

1

Fale com um Consultor

Um de nossos consultores está em contato com você para entender suas necessidades.

Visita Técnica

Para determinarmos a solução ideal para você, iremos analisar suas instalações e telhado.

2

3

Estudo Detalhado

Vamos modelar suas instalações em um software 3D para estimar sua geração mensal e definir com precisão seu projeto completo.

4

Instalação

Depois de aprovarmos seu projeto, faremos a instalação de forma ágil e seguindo todas as normas de segurança.

5

Geração e Economia!

Seu medidor será trocado e você passa a gerar energia e economizar na fatura todo mês.

Um investimento que transforma:

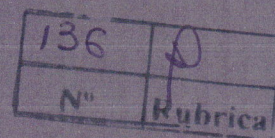

Taxa
Interna de
Retorno **37%**

Tarifa que você paga hoje
para a Concessionária:

R\$0,9/kWh

Tarifa equivalente se você
investir em Energia Solar:

R\$0,13/kWh

R\$ 280.141,12

de economia em 3 anos

~3 anos

de Payback

**Entre R\$ 265.208,69
e R\$ 293.125,37
de Investimento**

R\$ 3.688.839,09

de Economia em 25 anos

138	Ⓣ
Nº	Rubrica

Que tal uma visita técnica?

Um de nossos especialistas irá avaliar suas instalações e validar um orçamento mais detalhado.

[Clique aqui para marcar!](#)

 (27) 3204-9220

 /arunaenergia/

 (27) 99590-0832

 @arunaenergia

 arunaenergia.com.br

 arunaenergia

 **ARUNA**
ENERGIA SOLAR

139	0
N°	Rubrica

Sua Usina de Energia Solar

ESCOLA SOORETAMA - ES

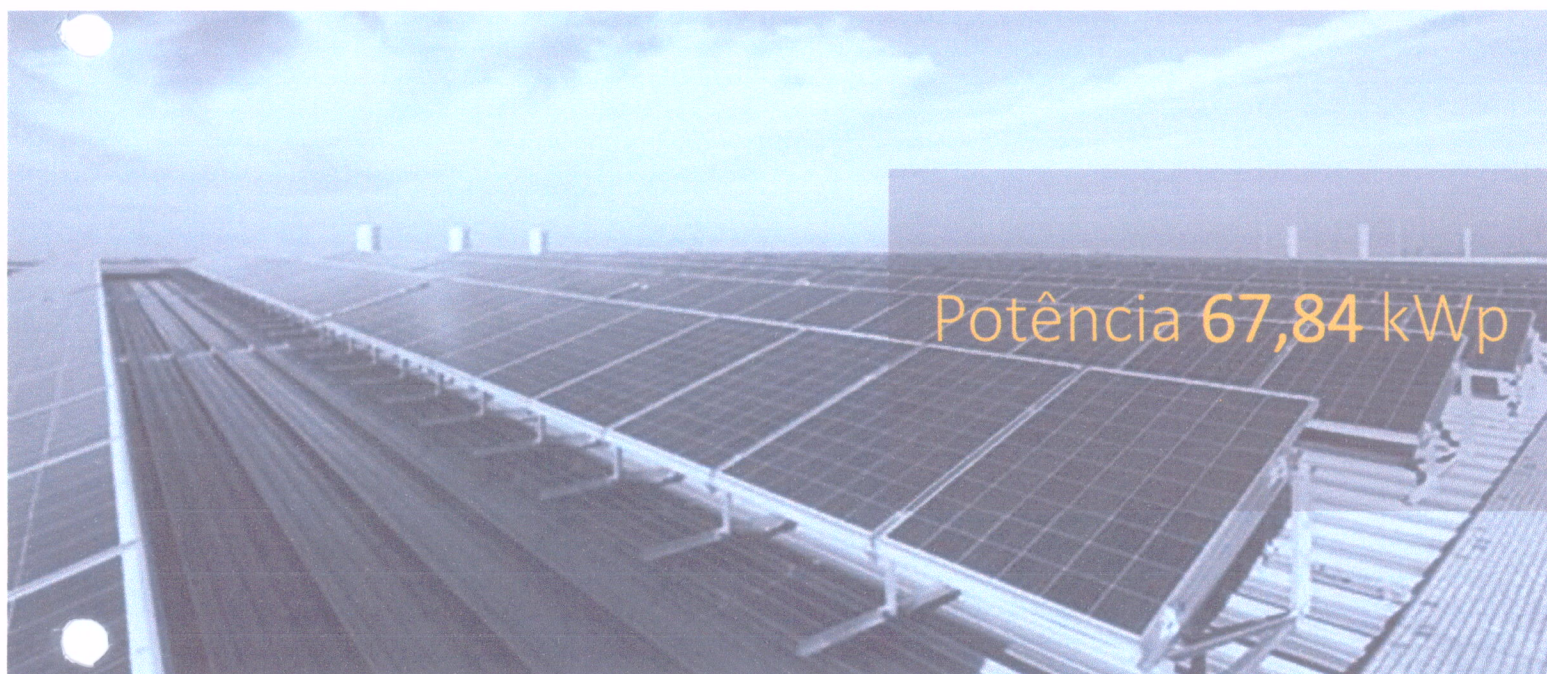

A potência desta usina solar é uma sugestão, realizamos um estudo técnico final para consolidação (espaço disponível, sombreamento etc.), servindo de referência para sua decisão e para nossa proposta comercial definitiva.
SOLICITE SUA PROPOSTA FINAL e AGENDE UMA VISITA TÉCNICA.

07/03/2022

140	0
Nº	Rubrica

Bem Vindo!

Quem Somos

Nosso grupo é composto por empresas coligadas que atuam em todo o Brasil e no Uruguai, oferecemos soluções e tecnologias inovadoras e colaborativas na área de energia renovável e eficiência energética. Possuímos escritórios parceiros em Belo Horizonte, São Paulo, Vitória, Rio de Janeiro e Montevideú.

Parceiro Solar

Temos parceiros estratégicos em todo Brasil, assegurando desenvolvimento local da energia solar com assistência técnica e atendimento qualificado.

O que fazemos

Oferecemos soluções turn-key para projetos de energia solar térmica e fotovoltaica: Estudos preliminares, seleção de fornecedores, elaboração de projetos, interface com a concessionária, instalação e comissionamento, monitoramento, manutenção e marketing. Em parceria com empresas de renome internacional nosso grupo desenvolve, financia, constrói, opera e mantém instalações solares fotovoltaicas, oferecendo um serviço integral de gestão com alto padrão de qualidade.

141	φ
N°	Rubrica

Nosso modo de trabalho

Fluxograma de Processos

Estudos de viabilidade técnica e econômica

Avaliação do projeto e seleção das soluções

Aprovação do cliente e assinatura dos contratos

Início do projeto, contrato operacional com distribuidora de energia

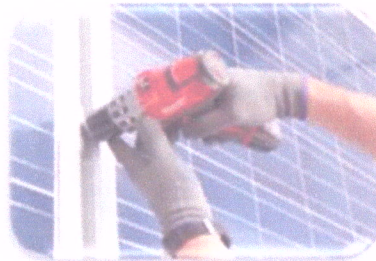

Instalação e compatibilização com a obra

Comissionamento, testes, monitoramento e manutenção

142	0
Nº	Rubrica

Não faltam motivos para ter sua própria usina

- Redução da conta de luz.
- Proteção contra variações da tarifa de energia, que costumam subir acima da inflação.

- Garante abastecimento de eletricidade por pelo menos 30 anos (vida útil) do sistema fotovoltaico.
- Em menos de um terço da vida útil do projeto, o sistema já estará pago com as economias que proporciona.

- O investimento valoriza sua propriedade e aumenta a liquidez na venda.
- Estudos indicam que a valorização patrimonial de um sistema solar supera o investimento feito.

Sua decisão...

- Promove a energia renovável.
- Desenvolve tecnologia limpa.
- Contribui para a economia local ao gerar empregos e qualificar mão de obra.

143	0
Nº	Rubrica

Sua Usina de Energia Solar

Energia limpa para o clima

Sua usina solar produzirá energia elétrica limpa e renovável por mais de 30 anos. Com isto você deixará de emitir **3.000 toneladas de CO₂** na atmosfera, o equivalente a plantar árvores em uma área de **3,7 km²**. Sua responsabilidade pelo clima está declarada e temos muito a fazer.

IPCC scientists have
declared now till
2040 the era of
Climate Responsibility

Take #ClimateAction

Cientistas de todo o mundo declararam que, de agora até 2040, estamos na era da responsabilidade climática.

144	0
Nº	Rubrica

Sua Usina de Energia Solar

Potência da sua usina solar

Selecionamos uma usina solar para atender à sua demanda, com as seguintes especificações:

Painéis Solares

- Fabricante: Jinko Solar
- Potência Unitária: 530 Wp
- Tipo: Policristalino 144 Células
- Dimensões: 2274 x 1134 x 35 mm
- **Quantidade: 128**
- **Potência Total: 67,34 kWp**
- Eficiência : 20,55 %
- Classificação INMETRO: A
- Peso Unitário: 28,9 kg
- Garantia : 12 anos
- Garantia de energia: 25 anos

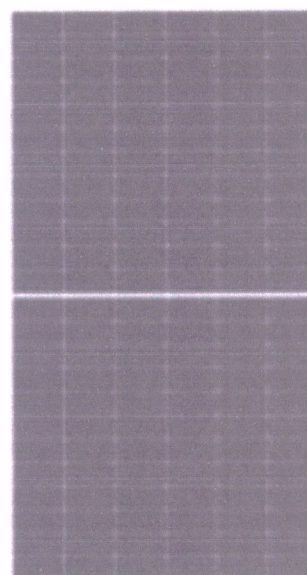

145	0
Nº	Rubrica

Sua Usina de Energia Solar

Potência da sua usina solar

Selecionamos um inversor solar de alta qualidade e confiabilidade.

Inversor

- Fabricante: SUNGROW
- Modelo: SG75CW
- Potência do Inversor: 75 kW
- Tipo: Trifásico
- Saída: 380 V
- Dimensões: 1.051mm x 660 mm x 363mm
- **Quantidade: 1**
- Eficiência : 98,6 %
- Proteção: IP 65
- Garantia: 10 anos

SUNGROW

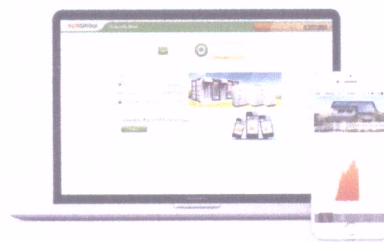
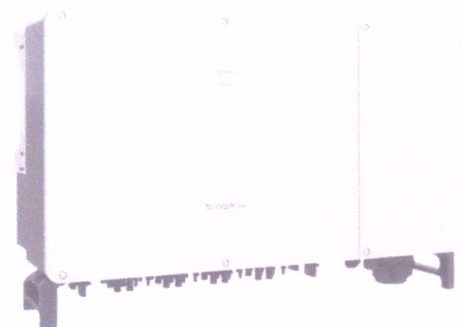

146	0
Nº	Rubrica

Sua Usina de Energia Solar

Estruturas metálicas inteligentes e certificadas

Projetamos e oferecemos tecnologias de fixação para os equipamentos solares que permitem maior segurança mecânica e elétrica, utilizando materiais nobres de alta durabilidade e confiabilidade.

- Fabricada com garantia de 10 anos, essas estruturas de alumínio anodizado são leves e desenvolvidas para uma instalação rápida, fácil e duradoura, atendendo aos mais altos requisitos internacionais.
- Planejamento rápido com menos material e maior eficácia

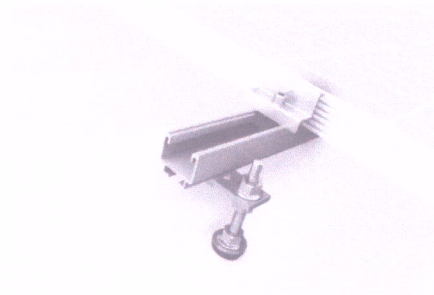

SolidRail with hanger bolt

SolidRail with solar fastener

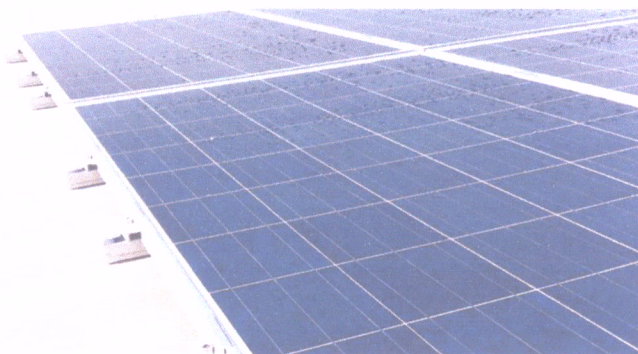

SolidRail with roof hook

147	0
Nº	Rubrica

Energia Solar - Um bom investimento

Economia por mais de 25 anos

Avaliação financeira de sua usina solar – **67,84 kWp**

Qual o valor do seu Investimento? **R\$ 307.941,71**

Estão inseridos os custos de todos equipamentos, acessórios, estrutura metálica, projetos, registros na distribuidora de energia e mão de obra de instalação de todo sistema. O valor pode ser alterado se, perante a visita técnica, for constatada a necessidade de conexão em média tensão. Não inseridos custos de obras civis.

- Pagamento a combinar
- Consulte-nos sobre formas de **financiamento e consórcio**
- Valores de referência válidos por 5 dias.

Inflação anual de energia elétrica: **8% aa / Taxa de desconto (Selic): 10,25% aa**

Tarifa média de energia elétrica: **0,75 R\$/kWh com impostos (0,525 sem impostos)**

Um ótimo investimento!

A energia que você produz com nossa solução e tecnologia, é mais barata do que a que você compra hoje. Seja um PROSSUMIDOR.

Assuma o controle dos custos de sua energia elétrica. É disto que estamos falando.

198	0
Nº	Rubrica

Fique por dentro!

Academia Solar

A Academia Solar tem como missão levar cultura , informação e capacitação da sociedade brasileira no tema energia solar e suas inúmeras aplicações. Acompanhe a agenda de cursos, palestras, notícias e campanhas no Facebook. (<https://www.facebook.com/academiasolare>). Nós precisamos de um sistema energético que se pareça com a internet: distribuído, compartilhado e descentralizado. Você é parte importante desta revolução.

Responsabilidade Social

Nosso grupo apoia a iniciativa SOLCIAL que tem por objetivo através do financiamento coletivo (Crowdfunding) levar energia solar para entidades assistenciais e escolas em todo país. A redução das despesas com energia elétrica permitirá gerar economias de dinheiro por 30 anos , economias estas que se reverterão diretamente em benefícios sociais, ambientais e econômicos para todos envolvidos. Convidamos você a conhecer o projeto e participar desta ação coletiva de multidão para levar energia limpa, inesgotável, democrática e distribuída a todos. Você pode inclusive sugerir projetos em sua região.

149	0
Nº	Rubrica

Contatos

www.aevosolar.com.br

 @aevosolar

 +55 (27) 98882-1448

150	1
Nº	Rubrica

get power
SOLAR

Proposta personalizada para:

Escola - Sooretama ES

Potência: 68,34 kWp

Vitória, Dezembro de 2021

27 3376 7637 | contato@getpowersolar.com.br
Av. João Batista Parra, 673 - Praia do Suá, Vitória - ES

f i in
Getpowersolar

ISI	1
Nº	Rubrica

Especialista em Energia

Queremos levar a emancipação energética para todo o Brasil, por isso nosso foco é exclusivo em energia, oferecendo uma solução mais barata, limpa e eficiente para nossos clientes

 **+30**
Pessoas

 **+17.000**
Módulos Instalados

 **+8.170.000**
kWh Gerados/ano

 **+R\$6.130.000**
Economizados ano

[Clique aqui e conheça nosso Portfólio](#)

153	0
Nº	Rubrica

Smart O&M

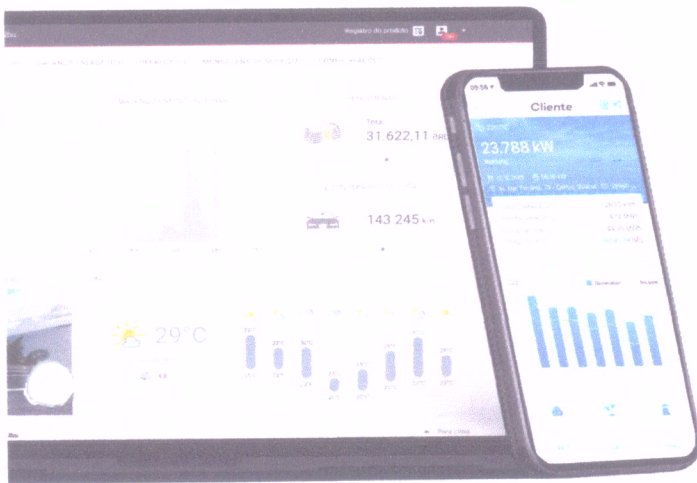

Monitoramento

Monitore em tempo real a produção da sua usina e descubra tudo sobre o seu sistema fotovoltaico pelo computador ou aplicativo

Relatórios

Tenha acesso a relatórios feitos por profissionais sobre o seu sistema fotovoltaico

+Otimização

Buscamos o máximo de eficiência das usinas fotovoltaicas para obterem o maior desempenho na produção e o maior retorno possível

154	0
Nº	Fabrica

Seu Sistema

155	0
Nº	Plúbrica

Geração Mensal em kWh

Geração Média mensal:
7809,2 kWh

Geração Total anual:
93710,2 kWh

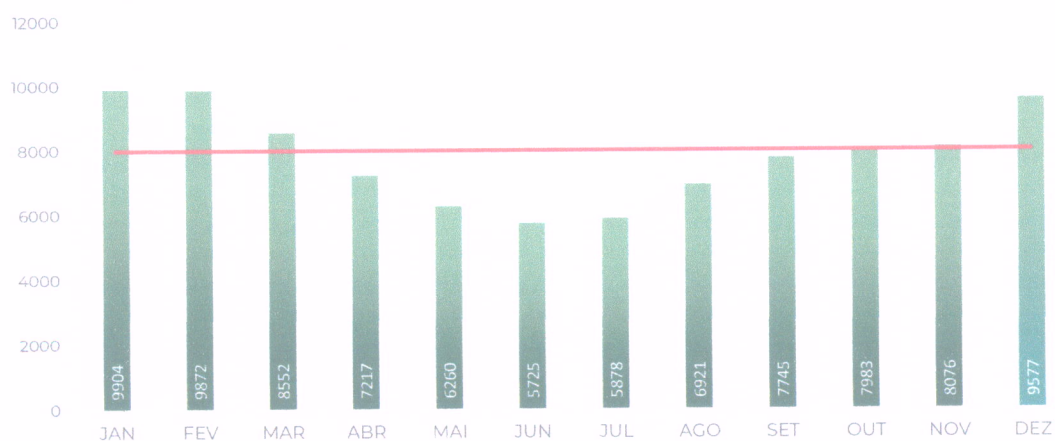

Consumo Médio Mensal:
8000 kWh / mês

*Valores estimados com base em históricos da CRESESB.

156	0
Nº	Fabrica

Seu Sistema em Números

3,01 anos

Payback Descontado

O retorno financeiro é o tempo necessário para a economia do sistema pagar o investimento, você economiza já no primeiro mês.

34%

TIR

É a rentabilidade anual gerada pela sua usina fotovoltaica.

2,5%

Rentabilidade Mensal

É a rentabilidade mensal gerada pela sua usina fotovoltaica.

R\$ 89.474

Economia Anual

A economia é calculada com base na geração anual e o preço da tarifa da sua conta de luz.

88%

Economia Relativa

Porcentagem da conta que será abatida

R\$ 2.427.208

Economia em 25 anos

Valor estimado de economia durante a garantia do sistema

157	0
Nº	Publica

Investimento

Valor à Vista:	R\$ 276.690,00
Valor de Fatura Média Mensal:	R\$ 8.446,78
Estimativa de Economia Média Mensal:	R\$ 7.456,16
Estimativa da Fatura com energia solar:	R\$ 990,61
Financiamento em 60x*:	Sob Consulta

Contato GetPower

GetPower 27 3376 7637

*Sujeito a análise de crédito.

Vitória, Dezembro de 2021 - Proposta válida por 7 dias

#GETPROJECTS

f   getpowersolar

27 3376 7637 | contato@getpowersolar.com.br
Av. João Batista Parra, 673 - Praia do Suá, Vitória - ES

158	0
Nº	Fabrica

Cronograma de Execução

Pronto, você já está gerando a própria energia!

159	0
Nº	Fabrica

PROPOSTA COMERCIAL

GERADOR

FOTOVOLTAICO

**Kit Gerador Fotovoltaico
69,12 kWp**

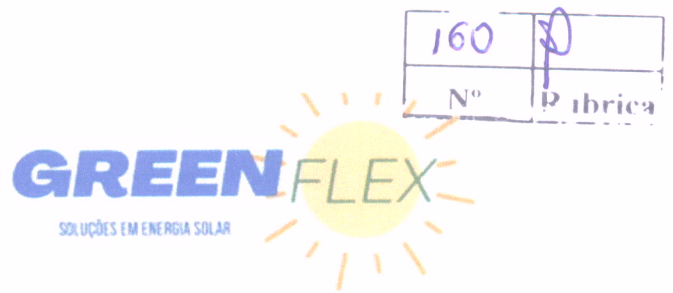

INFORMAÇÃO GERAL

Contratante

Nome AVANTEC ENGENHARIA LTDA
CNPJ 05.844.663/0001-06

Endereço R PEDRO BUSATTO , 91
PAVMT02 – Vitória - ES

CEP 29.090-470
Telefone (27) 99766-6986

Responsável Técnico

Empresa GreenFlex Soluções em
Energia solar

CNPJ **36.258.624/0001-50**

Nome e Sobrenome Ricardo Heidmann Rigo
Formação Engenheiro Eletricista
Registro Crea ES 0051201/D
Endereço Av. Dois , Numero 200,
Carapina Grande, Serra-ES

CEP 29160-116
Telefone (27) 99914-3478
E-mail greenflexenergiasolar@gmail.com

USINA DE GERAÇÃO FOTOVOLTAICA

GreenFlex Soluções em Energia Solar

A instalação de energia solar tem por finalidade suprir a necessidade de consumo de energia elétrica em uma determinada unidade consumidora ou de um conjunto de unidades consumidoras. Desta forma, consegue-se reduzir o consumo de energia elétrica da rede das concessionárias de energia e conseqüentemente reduzir os gastos mensais com energia elétrica.

No Brasil essa tecnologia está se destacando por ser uma energia limpa e renovável, devido ao alto índice de radiação, ao qual somos expostos diariamente, e principalmente em virtude dos altos valores pagos nas conta de energia, levando os consumidores de todos os portes a investirem em sua própria geração de energia.

Disponibilidade Solar

Quando falamos de disponibilidade solar, falamos de irradiação solar que é a quantidade de energia emitida pelo Sol que realmente chega a superfície. Geralmente, é medida em watt por hora por metro quadrado (Wh/m^2).

Os valores de irradiação solar são apenas orientações para auxiliar no dimensionamento do sistema fotovoltaico, pois são valores consolidados de um histórico de medições que varia ao longo dos anos. O valor de irradiação solar depende da localidade onde se deseja instalar o sistema.

A disponibilidade de energia solar é verificada utilizando como base os dados obtidos através do site CRESESB, Centro de Referência para as Energias Solar e Eólica Sérgio de S. Brito, com valores médios mensais de radiação solar em um plano horizontal.

GreenFlex Soluções em Energia Solar

Ângulo	Irradiação solar diária média mensal [kWh/m ² .dia]												
	Jan	Feb	Mar	Abr	Mai	Jun	Jul	Ago	Set	Out	Nov	Dez	Média
Plano Horizontal	6,11	6,09	5,28	4,45	3,86	3,53	3,62	4,27	4,78	4,92	4,98	5,91	4,82

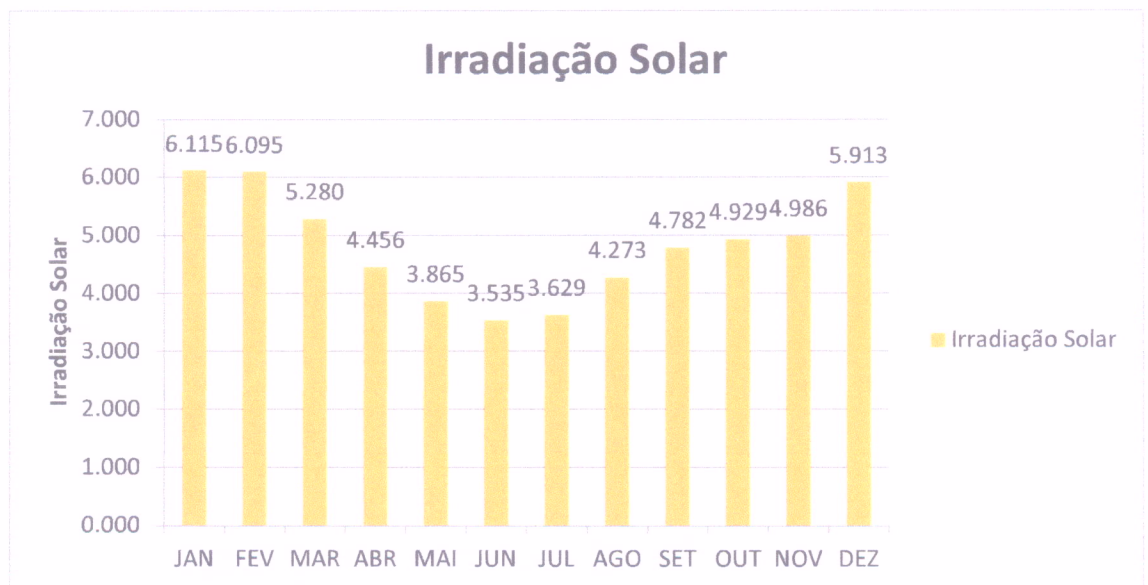

Diante disto, foi Solicitado um gerador fotovoltaico com potência total instalada de **69,12 kWp**, tendo capacidade de gerar anualmente **110.400 kWh**. Com área mínima de instalação de **330 m²**.

O gráfico abaixo mostra os valores mensais de energia produzidos pelo sistema fotovoltaico:

GreenFlex Soluções em Energia Solar

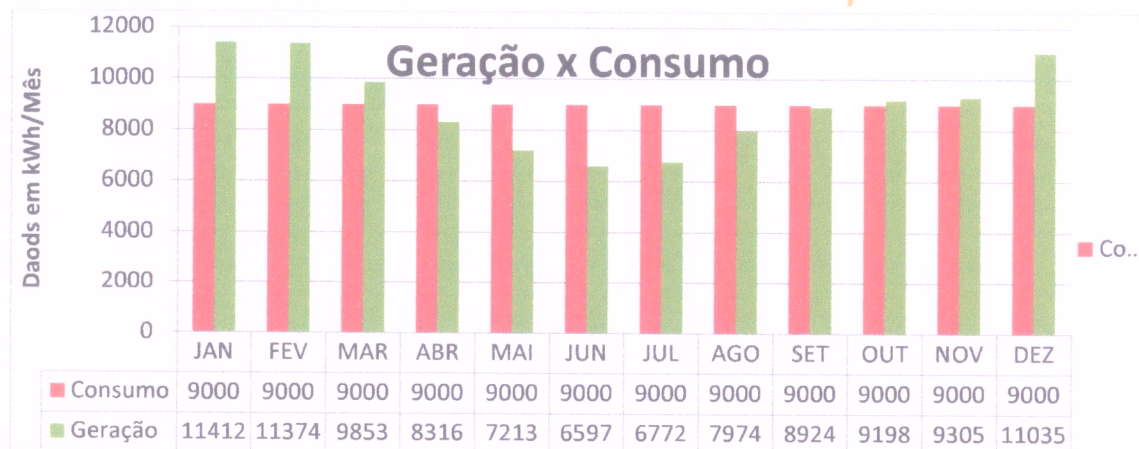

- Diante do exposto acima, para o dimensionamento dos sistemas foram utilizados módulos fotovoltaicos **PAINEL SOLAR JINKO JKM540M-72HL4-V TIGER PRO 540W**, **Inversor Solar Growatt MAC 50KW**, como referência, cuja as especificações técnicas encontram-se abaixo:

Gerador de Energia Fotovoltaico com potência de 69,12 kWp

Principais recursos do Painel

Tecnologia Multi Busbar

Melhor captura de luz e coleta de corrente para melhorar a confiabilidade e a saída de energia do módulo.

Resistência PID

Excelente garantia de desempenho Anti-PID através de processo de produção em massa otimizado e controle de materiais.

GreenFlex Soluções em Energia Solar

Durabilidade contra condições ambientais extremas

Alta resistência à névoa de sal e amônia.

Melhor garantia na geração

Garantia do produto de 12 anos, garantia de potência linear de 25 anos

Certificações

Certificado de fábrica ISO9001:2015, ISO14001:2015, ISO45001:2018

Produtos com certificação IEC61730, IEC61215

Dados elétricos

Potência no ponto máximo de potência - 540W

Tensão no ponto máximo de potência - 40,70V

Corrente no ponto máximo de potência - 13,27A

Tensão em Circuito Aberto - 49,42V

Corrente de Curto Circuito - 13,85A

Eficiência = 20,94%

Tolerância de potencias positiva 0~+3W

Desempenho mínimo sob condições de teste padrão STC (1000 W/m², 25 °C, espectro

AM 1,5 G)

Características de temperatura

Coeficiente de temperatura (Pmax) -0.35% / °C

Coeficiente de temperatura (Voc) -0.28% / °C

Coeficiente de temperatura (Isc) 0.048% / °C

Temperatura nominal da célula (NOCT) 45±2°C

Temperatura Admissível para o Módulo em Operação Contínua -40 °C até +85 °C

Tensão máxima do sistema 1500VDC

Fusível máximo 25A

GreenFlex Soluções em Energia Solar

Dados mecânicos

Tensão Máxima do Sistema 1500V

Formato 2274 mm × 1134 mm × 35 mm (incluindo a estrutura)

Peso 28 kg ± 5 %

Cobertura frontal Vidro temperado 3,2mm revestimento antirreflexo, transmissão, baixo teor de ferro, vidro temperado

Estrutura Alumínio anodizado

Célula P-Type monocristalina

Caixa de junção Classe de proteção IP68

Informações do Inversor

Dados de entrada:

Tensão máx. de entrada 1100 VCC

Área de tensão MPP 200-1000 VCC

Tensão nominal de entrada 600 VCC

Corrente máxima por MPPT - 50A

Rastreadores de MPPT 3

Números de arranjos por MPPT - 4 entradas

Dados de saída

Potência nominal de saída 60KW

Máxima potência aparente 66.6KVA

Tensão nominal 380V (3NPE)

Frequência nominal 60Hz

Corrente máx. de saída 96.6A

Eficiência máxima 98.8%

GreenFlex Soluções em Energia Solar

166	0
Nº	Fabrica

THDi <3%

Monitoramento

Datalogger Wireless incluso

DIMENSIONAMENTO PARA INSTALAÇÃO DOS PAINÉIS

Área mínima necessária - 330 m²

Peso sobre o telhado - 18Kg/m² (com estrutura)

3 arranjos de 15 painéis em série na MPPT1

3 arranjos de 15 painéis em série na MPPT2

2 arranjos de 19 painéis em série na MPPT3

Trilhos para fixação dos painéis em alumínio

Cabos Solares com proteção UV de 6mm

Conectores MC4 com proteção UV e resistência a amoníaco (conforme a DLG) 1500h

70C/70% RH, 750ppm

O gerador de energia fotovoltaico de 112,32 kWp é composto por	
30	STAUBLI CONECTOR MC4 320016P0001-UR PV-KBT4/6II-UR ACOPLADOR FEMEA
30	STAUBLI CONECTOR MC4 320016P0001-UR PV-KBT4/6II-UR ACOPLADOR FEMEA
1	1 INVERSOR SOLAR GROWATT ON GRID MAC50KTL3-X LV 50KW TRIFASICO 380V 3MPPT 10 ENTRADAS MONITORAMENTO
400 M	CABO SOLAR CORDEIRO R100 CORTOX SOLAR FLEX 1KV 1500V C5 NBL 1X6,00 PRETO
400 M	CABO SOLAR CORDEIRO R100 CORTOX SOLAR FLEX 1KV 1500V C5 NBL 1X6,00 VERMELHO
32	ESTRUTURA SOLAR ROMAGNOLE 412111 RS-326 PRATIC LITE 4 PAINEIS TELHA METALICA 55CM
128	PAINEL SOLAR JINKO JKM540M-72HL4-V TIGER PRO 540W 144 CEL MONO HALF CELL 20,94% EFICIENCIA.

GARANTIAS:

INVERSOR GROWATT

Os Inversores Growatt possuem garantia limitada de **10 anos (120 meses)** a contar da emissão da nota fiscal.

GreenFlex Soluções em Energia Solar

Serviços Inclusos

167	0
Nº	Fabrica

- 1 Vistoria Técnica
- 2 Projeto Elétrico
- 3 Anotação da Responsabilidade Técnica (ART) do Projeto e Instalação
- 4 Obtenção das Licenças Junto à Concessionária de Energia Local
- 5 Montagem dos Módulos Fotovoltaicos com Estrutura Adequada para o Tipo de Telhado
- 6 Instalação e Montagem Elétrica do Sistema
- 7 Gestão, Supervisão e Fiscalização da Obra de Instalação
- 8 Documentação Personalizada do Projeto Fotovoltaico

OBS: Não estão incluídos eventuais serviços de alvenaria, reforço estrutural, e alterações na rede de distribuição que venham a ser solicitados pela concessionária.

Conheça os Profissionais que irão executar seu projeto

Engenheiro Eletricista

Região Sul
Serviço Público Federal
Conselho Federal de Engenharia e Agronomia
Conselho Regional de Engenharia e Agronomia
Ordem de Identidade Profissional
Nome
RICARDO HEIDMANN RIGO

Técnico Em Eletrônica

Nome
GISLEI DE OLIVEIRA MARQUES
Data de Registro
18/01/2011
Título Profissional
TÉCNICO EM ELETRÔNICA
TÉCNICO EM ELETROMECÂNICA

Técnico Eletrotécnica

Nome
LOURIVAL GONÇALVES NETO
Data de Registro
14/03/2013
Título Profissional
TÉCNICO EM ELETROTÉCNICA

Sua Instalação segura com profissionais qualificados! PAINEL JINKO:

A garantia será de **12 anos** contra defeitos de fabricação a contar da data de emissão da Nota Fiscal.

GreenFlex Soluções em Energia Solar

168	D
Nº	Fabrica

INVESTIMENTO					
R\$239,760.00					
60 x		R\$6,709.29			
48 x	R\$ 7,639.38	36 x	R\$ 9,252.86	24 x	R\$ 12,487.04
12 x	R\$ 22,151.03	72 x	R\$ 6,150.94	96 x	R\$ 5,749.86

Fator	Valor
Valor do Investimento	R\$239,760.00
Reajuste Anual de Energia	10.00%
Vida Útil do Sistema Fotovoltaico	25 a 30 anos
Payback (Tempo de Retorno de Investimento)	3 anos
ROI (Retorno Sobre Investimento)	53 Meses

Economia Total 25 anos	
R\$13,053,923.38	

GreenFlex Soluções em Energia Solar

DIACO DISTRIBUIDORA DE AÇO S/A
 ROD. ES 010, 2656,
 JD LIMOEIRO, SERRA-ES CEP 29.164-140
 Telefone: (27) 2104-5500 Email: vendas@diaco.com.br

169
 Nº 213634
 Fabrica

Emissão: 23/12/21 Operação: S001 - VENDA DE MERCADORIA
 Operador: filipe.machado Vendedor: CARLOS FRECHIANI NETO Impresso: stefani.rutsaz

FATURAMENTO

CNPJ: 05.844.663/0001-06
 Cliente: 914349 - AVANTEC ENGENHARIA LTDA
 Endereço: R PEDRO BUSATTO, 91 Zona Com.: 000008 Insc. Est.:
 Bairro: JARDIM CAMBURI Cidade/Uf: VITORIA/ES CEP: 29090470
 Contato: STEFAN (027) Email: stefan@avantec.eng.br Telefone: (027) 3421-6190
 Grupo: CONSUMIDOR SOMENTE NO E.S. Contribuinte: Não

REMESSA/ENTREGA

CNPJ: 05.844.663/0001-06
 Cliente: 914349 - AVANTEC ENGENHARIA LTDA
 Endereço: R PEDRO BUSATTO, 91 Zona Cliente: 910 Insc. Est.:
 Bairro: JARDIM CAMBURI Cidade/Uf: VITORIA/ES CEP: 29090470
 P. Referencia:
 Contato: STEFAN (027) Email: stefan@avantec.eng.br Telefone: (027) 3421-6190
 Tipo Descarregamento: Dias/Horas: Capacidade:

TRANSPORTADOR

Nome: DIACO DISTRIBUIDORA DE AÇO S/A CNPJ: 28.168.102/0001-30 Telefone: (27) 21045500

PROPOSTA COMERCIAL

Item	Fil*	It.OC	Produto	CFOP	Qtde	Preço	IPI	ST	ICMS**	Total
01	01		021705 - PERFIL I LAM.572GR50 W530X66,00X12000 CST 500 (114 MT) NCM: 72163200 R\$ 660,66(MT) Viga Abas Paralelas. Estocagem no tempo, oxidada. Acabamento aparente PECAS COM 6 MTS // MATERIAL SUJEITO A VALIDACAO DO ESTOQUE	5102	7524,00 KG	10,01	0%	0,0%	*12,0%	75.315,24
02	04		767026 - PERFIL U ENRIJECIDO 150X60X20X2,00X6000 (72 PC) NCM: 72166190 R\$ 234,94(PC) Perfil U perfilado. Bobina a Quente SAE 1010/1012/Comercial	5101	1973,80 KG	8,57	0%	0,0%	*5,1%	16.915,47
03	01		000310 - ACO LAMINADO REDONDO 1020 1/2 x 6000 (64 PC) NCM: 72149910 R\$ 49,26(PC) Redondo / Laminado (Mecanico) / Aco 1020	5102	384,00 KG	8,21	0%	0,0%	*12,0%	3.152,64

OBSERVAÇÕES

- 01) *Filiais Diaco: 01 CNPJ: 28.168.102/0001-30 | 02 CNPJ: 28.168.102/0003-00 | 04 CNPJ: 28.168.102/0004-82
 02) ** Item(s) com (*) tem base de cálculo reduzida.
 03) Produto sujeito a preço e estoque do dia.
 04) Descarregamento por conta do cliente.
 05) Não carregamos caminhão baú ou veículo inadequado às dimensões do produto.
 06) Será permitida a entrada nas dependências da empresa para retirada de produtos, somente com os devidos EPI'S (Equipamentos de Proteção Individual): Capacete de segurança, óculos de segurança incolor, vestuário industrial (calça comprida), calçado fechado e protetor auricular.

TOTAIS E CONDIÇÕES DE PAGAMENTO

Peso aproximado	Kg	9.881,80
Total de Itens		3
SubTotal	R\$	95.383,35
Outras Despesas	R\$	0,00
Valor Frete	R\$	0,00
Valor IPI	R\$	0,00
Valor ICMS ST	R\$	0,00
Total Geral	R\$	95.383,35
Forma de Pgto	REC.ANTECIPADO	
Prazo	REC ANTECIPADO	
(Sujeito a confirmação do depósito bancário)		
Parcela 1	R\$	95.383,35

DECLARAÇÃO DE ACEITE

Declaro que conferi todos os itens deste orçamento e APROVO o faturamento.

Data: ___/___/___ Nome: _____

Assinatura

(O aceite por email é válido como assinatura.)

(27) 2104-5500

(27) 99228-9108

<https://instagram.com/grupodiaco/>

<https://www.facebook.com/diacoserra>

170	1
Nº	Fabrica

		ORÇAMENTO CLIENTE					
		TRIGLAV SOLUCOES INDUSTRIAIS LTDA Rua Prof. Carlos Leonardo Kulnig 20, Maria Ortiz - Vitória/ES Cep 29.070-489 TELFONE: (27) 99247-1441 - Vendedor: Daiane Sanches CNPJ: 38.395.239/0001-80 https://triglav.com.br daiane.sanches@triglav.com.br			Cliente: AVANTEC ENGENHARIA Endereço: VITORIA -ES Pagamento: BOL 30//60 DIAS (Suj. análise crédito) Frete: CIF		CNPJ: 05.844.663/0001-06 Tel: 99766-6986 Contato: Otávio Data 07/03/2022 Orçamento 00205
		Validade orçamento: 2 DIAS		Prazo de entrega: 3 dias úteis			
ITEM	DESCRIÇÃO DO MATERIAL	NCM	ICMS	UNI.	QUANT	R\$ UNITARIO	R\$ TOTAL
1	PERFIL I A572GR50 W530X66,00X12000 MM CST 500 (1 pc)			KG	792,000	R\$ 14,17	R\$ 11.222,64
2	PERFIL U ENRIJECIDO 150X60X20X2,00X6000 MM (1 pc)			KG	27,400	R\$ 13,01	R\$ 356,47
3	BARRA REDONDA MEC. 1020 1/2 X 6000 MM (1 pc)			KG	6,000	R\$ 11,05	R\$ 66,30
4				PC		R\$ -	R\$ -
5				PC		R\$ -	R\$ -
6				PC		R\$ -	R\$ -
11				PC		R\$ -	R\$ -
12				PC		R\$ -	R\$ -
13				PC		R\$ -	R\$ -
14				PC		R\$ -	R\$ -
15				PC		R\$ -	R\$ -
Obs.: Material liberado conforme aprovação de crédito para pagamento em boleto bancário.. Cotação sujeito a preços e estoque do dia, descarga por conta do cliente. Itens não cotados, sem disponibilidade de estoque. IMPOSTOS INCLUSOS.						SUB-TOTAL	R\$ 11.645,41
						TOTAL	R\$ 11.645,41

CNPJ: 27.487.693/0001-45

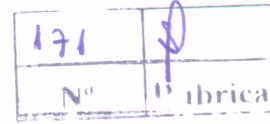
 RDG Aços do Brasil S/A
 AVE TALMA RODRIGUES RIBEIRO 5520
 CIVIT II
 29168-080 SERRA - ES
 (27)2123-7200

Cotação

Emissor				Informações						
0000159383	05.844.663/0001-06	ISENTO		Documento	5634763					
AVANTEC ENGENHARIA LTDA				Data do Documento	10-03-2022					
R PEDRO BUSATTO 91				Pedido Cliente	5634763					
VITORIA - ES				Data Pedido	10-03-2022					
29090-470				Cond Pagamento	Pago Antecipado					
				Cond Remessa	CIF VITORIA					
Vendedor										
00911101	GABRIEL SIQUEIRA COSTA									

Item	Qtd	Un	Material	Descrição	Unit.	VI. IPI	ST/D. Aliq.	%ICMS*	NCM	Total
00001	1	PEC	2000573	BRE.TREF.1020. 1/2" (12,7 0 MM)	100,00	0,00	0,00	17,00	7215.50.00	100,00
00002	1	PEC	2000867	PF.I.AP.ASTM.A572 W530X66 ,00X12000	8.696,60	0,00	0,00	12,00	7216.32.00	8.696,60
Total IPI, STB e Coleta:						0,00	0,00			8.796,60

Observações Gerais

Obs.: A quantidade informada entre parênteses no final da descrição do produto corresponde à unidade de medida solicitada

- 1) ****A DESCARGA DA MERCADORIA É POR CONTA DO CLIENTE****
- 2) **COTAÇÃO SUJEITA A PREÇO E AO ESTOQUE DO DIA**
- 3) É Obrigatório o uso de EPI's em nosso pátio como: calça, botina e capacete com jugular;
- 4) Não carregamos caminhão baú;
- 5) É obrigatória a conferência do material junto ao motorista no ato do recebimento.
O Valor dos Impostos será cobrado integralmente na primeira parcela
, Material será pesado, podendo ocorrer variação no preço total final
- 8) * % de ICMS considerando a carga efetiva de ICMS para o produto
- 9) O diferencial de alíquota/ICMS complementar serão de responsabilidade do CONTRIBUINTE, caso ocorra

ATENÇÃO: **DESCARGA POR CONTA DO CLIENTE E MATERIAL SUJEITO A PREÇO E ESTOQUE DO DIA. CONHEÇA A NOSSA LINHA DE DISCOS (CORTE E DESBASTE), ELETRODOS, SOLDA MIG, PREGOS, ARAMES, GONZOS, CHAPAS EXPANDIDAS, FECHADURAS E ESTRIBOS PARA COLUNAS E VIGAS.**

Cordialmente,

GABRIEL SIQUEIRA COSTA
gabrielc

Autorizo o faturamento deste orçamento, conforme dados acima.
Em, ____/____/____

Nome legível: _____

Assinatura: _____

CNPJ:27.487.693/0001-45

RDG Aços do Brasil S/A
 AVE TALMA RODRIGUES RIBEIRO 5520
 CIVIT II
 29168-080 SERRA - ES
 (27)2123-7200

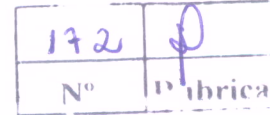

Cotação

Emissor				Informações			
0000159383	05.844.663/0001-06	ISENTO		Documento	5634763		
AVANTEC ENGENHARIA LTDA				Data do Documento	10-03-2022		
R PEDRO BUSATTO 91				Pedido Cliente	5634763		
VITORIA - ES				Data Pedido	10-03-2022		
29090-470				Cond Pagamento	Pago Antecipado		
Vendedor				Cond Remessa	CIF VITORIA		
00911101	GABRIEL SIQUEIRA COSTA						

Item	Qtd	Un	Material	Descrição	Unit.	VI. IPI	ST/D. Aliq.	%ICMS*	NCM	Total
00001	1	PEC	2000573	BRE.TREF.1020. 1/2" (12,7 0 MM)	100,00	0,00	0,00	17,00	7215.50.00	100,00
00002	1	PEC	2000867	PF.I.AP.ASTM.A572 W530X66 ,00X12000	8.696,60	0,00	0,00	12,00	7216.32.00	8.696,60
Total IPI, STB e Coleta:						0,00	0,00			8.796,60

Observações Gerais

Obs.: A quantidade informada entre parênteses no final da descrição do produto corresponde à unidade de medida solicitada

- 1) ****A DESCARGA DA MERCADORIA É POR CONTA DO CLIENTE****
- 2) **COTAÇÃO SUJEITA A PREÇO E AO ESTOQUE DO DIA**
- 3) **É Obrigatório o uso de EPI's em nosso pátio como: calça, botina e capacete com jugular;**
- 4) **Não carregamos caminhão baú;**
- 5) **É obrigatória a conferência do material junto ao motorista no ato do recebimento.**
 O Valor dos Impostos será cobrado integralmente na primeira parcela
- 6) **Material será pesado, podendo ocorrer variação no preço total final**
- 8) *** % de ICMS considerando a carga efetiva de ICMS para o produto**
- 9) **O diferencial de alíquota/ICMS complementar serão de responsabilidade do CONTRIBUINTE, caso ocorra**

ATENÇÃO: **DESCARGA POR CONTA DO CLIENTE E MATERIAL SUJEITO A PREÇO E ESTOQUE DO DIA. CONHEÇA A NOSSA LINHA DE DISCOS (CORTE E DESBASTE), ELETRODOS, SOLDA MIG, PREGOS, ARAMES, GONZOS, CHAPAS EXPANDIDAS, FECHADURAS E ESTRIBOS PARA COLUNAS E VIGAS.**

Cordialmente,

GABRIEL SIQUEIRA COSTA
 gabrielc

Autorizo o faturamento deste orçamento, conforme dados acima.
 Em, ____/____/____

Nome legível: _____

Assinatura: _____

DIACO DISTRIBUIDORA DE AÇO S/A
 ROD. ES 010, 2656,
 JD LIMOEIRO, SERRA-ES CEP 29.164-140
 Telefone: (27) 2104-5500 Email: vendas@diaco.com.br

ORÇAMENTO 213634

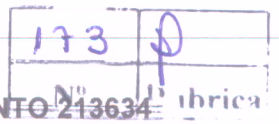

Emissão: 23/12/21 Operação: S001 - VENDA DE MERCADORIA
 Operador: filipe.machado Vendedor: CARLOS FRECHIANI NETO Impresso: stefani.rutsaz

FATURAMENTO

Cliente: 914349 - AVANTEC ENGENHARIA LTDA CNPJ: 05.844.663/0001-06
 Endereço: R PEDRO BUSATTO, 91 Zona Com.: 000008 Insc. Est.:
 Bairro: JARDIM CAMBURI Cidade/Uf: VITORIA/ES CEP: 29090470
 Contato: STEFAN (027) Email: stefan@avantec.eng.br Telefone: (027) 3421-6190
 Grupo: CONSUMIDOR SOMENTE NO E.S. Contribuinte: Não

REMESSA/ENTREGA

Cliente: 914349 - AVANTEC ENGENHARIA LTDA CNPJ: 05.844.663/0001-06
 Endereço: R PEDRO BUSATTO, 91 Zona Cliente: 910 Insc. Est.:
 Bairro: JARDIM CAMBURI Cidade/Uf: VITORIA/ES CEP: 29090470
 P. Referencia:
 Contato: STEFAN (027) Email: stefan@avantec.eng.br Telefone: (027) 3421-6190
 Tipo Descarregamento: Dias/Horas: Capacidade:

TRANSPORTADOR

Nome: DIACO DISTRIBUIDORA DE ACO S/A CNPJ: 28.168.102/0001-30 Telefone: (27) 21045500

PROPOSTA COMERCIAL

Item	Fil*	It.OC	Produto	CFOP	Qtde	Preço	IPI	ST	ICMS**	Total
01	01		021705 - PERFIL I LAM.572GR50 W530X66,00X12000 CST 500 (114 MT) NCM: 72163200 R\$ 660,66(MT) Viga Abas Paralelas. Estocagem no tempo, oxidada. Aparência aparente PECAS COM 6 MTS // MATERIAL SUJEITO A VALIDACAO DO ESTOQUE	5102	7524,00 KG	10,01	0%	0,0%	*12,0%	75.315,24
02	04		767026 - PERFIL U ENRIJECIDO 150X60X20X2,00X6000 (72 PC) NCM: 72166190 R\$ 234,94(PC) Perfil U perfilado. Bobina a Quente SAE 1010/1012/Comercial	5101	1973,80 KG	8,57	0%	0,0%	*5,1%	16.915,47
03	01		000310 - ACO LAMINADO REDONDO 1020 1/2 x 6000 (64 PC) NCM: 72149910 R\$ 49,26(PC) Redondo / Laminado (Mecanico) / Aco 1020	5102	384,00 KG	8,21	0%	0,0%	*12,0%	3.152,64

OBSERVAÇÕES

- 01) *Filiais Diaco: 01 CNPJ: 28.168.102/0001-30 | 02 CNPJ: 28.168.102/0003-00 | 04 CNPJ: 28.168.102/0004-82
 02) ** Item(s) com (*) tem base de cálculo reduzida.
 03) Produto sujeito a preço e estoque do dia.
 04) Descarregamento por conta do cliente.
 05) Não carregamos caminhão baú ou veículo inadequado às dimensões do produto.
 06) Será permitida a entrada nas dependências da empresa para retirada de produtos, somente com os devidos EPI'S (Equipamentos de Proteção Individual). Capacete de segurança, óculos de segurança incolor, vestuário industrial (calça comprida), calçado fechado e protetor auricular.

TOTAIS E CONDIÇÕES DE PAGAMENTO

Peso aproximado	Kg	9.881,80
Total de Itens		3
SubTotal	R\$	95.383,35
Outras Despesas	R\$	0,00
Valor Frete	R\$	0,00
Valor IPI	R\$	0,00
Valor ICMS ST	R\$	0,00
Total Geral	R\$	95.383,35
Forma de Pgto	REC.ANTECIPADO	
Prazo	REC.ANTECIPADO	
(Sujeito a confirmação do depósito bancário)		
Parcela 1	R\$	95.383,35

DECLARAÇÃO DE ACEITE

Declaro que conferi todos os itens deste orçamento e APROVO o faturamento.

Data: ___/___/___ Nome: _____

Assinatura

(O aceite por email é válido como assinatura.)

(27) 2104-5500

(27) 99228-9108

<https://instagram.com/grupodiaco/>

<https://www.facebook.com/diacoserra>

DIAÇO DISTRIBUIDORA DE AÇO S/A
 ROD. ES 010, 2656,
 JD LIMOEIRO, SERRA-ES CEP 29.164-140
 Telefone: (27) 2104-5500 Email: vendas@diaco.com.br

ORÇAMENTO 213634

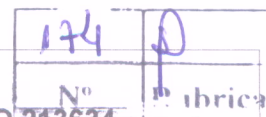

Emissão: 23/12/21 Operação: S001 - VENDA DE MERCADORIA
 Operador: filipe.machado Vendedor: CARLOS FRECHIANI NETO Impresso: stefani.rutsaz

FATURAMENTO

Cliente: 914349 - AVANTEC ENGENHARIA LTDA CNPJ: 05.844.663/0001-06
 Endereço: R PEDRO BUSATTO, 91 Zona Com.: 000008 Insc. Est.:
 Bairro: JARDIM CAMBURI Cidade/Uf: VITORIA/ES CEP: 29090470
 Contato: STEFAN (027) Email: stefan@avantec.eng.br Telefone: (027) 3421-6190
 Grupo: CONSUMIDOR SOMENTE NO E.S. Contribuinte: Não

REMESSA/ENTREGA

Cliente: 914349 - AVANTEC ENGENHARIA LTDA CNPJ: 05.844.663/0001-06
 Endereço: R PEDRO BUSATTO, 91 Zona Cliente: 910 Insc. Est.:
 Bairro: JARDIM CAMBURI Cidade/Uf: VITORIA/ES CEP: 29090470
 P. Referência:
 Contato: STEFAN (027) Email: stefan@avantec.eng.br Telefone: (027) 3421-6190
 Tipo Descarregamento: Dias/Horas: Capacidade:

TRANSPORTADOR

Nome: DIAÇO DISTRIBUIDORA DE AÇO S/A CNPJ: 28.168.102/0001-30 Telefone: (27) 21045500

PROPOSTA COMERCIAL

Item	Fil*	It.OC	Produto	CFOP	Qtde	Preço	IPI	ST	ICMS**	Total
01	01		021705 - PERFIL I LAM.572GR50 W530X66,00X12000 CST 500 (114 MT) NCM: 72163200 R\$ 660,66(MT) Viga Abas Paralelas. Estocagem no tempo, oxidada. Aço aparente PECAS COM 6 MTS // MATERIAL SUJEITO A VALIDACAO DO ESTOQUE	5102	7524,00 KG	10,01	0%	0,0%	*12,0%	75.315,24
02	04		767026 - PERFIL U ENRIJECIDO 150X60X20X2,00X6000 (72 PC) NCM: 72166190 R\$ 234,94(PC) Perfil U perfilado. Bobina a Quente SAE 1010/1012/Comercial	5101	1973,80 KG	8,57	0%	0,0%	*5,1%	16.915,47
03	01		000310 - ACO LAMINADO REDONDO 1020 1/2 x 6000 (64 PC) NCM: 72149910 R\$ 49,26(PC) Redondo / Laminado (Mecanico) / Aco 1020	5102	384,00 KG	8,21	0%	0,0%	*12,0%	3.152,64

OBSERVAÇÕES

- 01) *Filiais Diaço: 01 CNPJ: 28.168.102/0001-30 | 02 CNPJ: 28.168.102/0003-00 | 04 CNPJ: 28.168.102/0004-82
 02) ** Item(s) com (*) tem base de cálculo reduzida.
 03) Produto sujeito a preço e estoque do dia.
 04) Descarregamento por conta do cliente.
 05) Não carregamos caminhão baú ou veículo inadequado às dimensões do produto.
 06) Será permitida a entrada nas dependências da empresa para retirada de produtos, somente com os devidos EPI'S (Equipamentos de Proteção Individual). Capacete de segurança, óculos de segurança incolor, vestuário industrial (calça comprida), calçado fechado e protetor auricular.

TOTAIS E CONDIÇÕES DE PAGAMENTO

Peso aproximado	Kg	9.881,80
Total de Itens		3
SubTotal	R\$	95.383,35
Outras Despesas	R\$	0,00
Valor Frete	R\$	0,00
Valor IPI	R\$	0,00
Valor ICMS ST	R\$	0,00
Total Geral	R\$	95.383,35
Forma de Pgto	REC.ANTECIPADO	
Prazo	REC.ANTECIPADO	
(Sujeito a confirmação do depósito bancário)		
Parcela 1	R\$	95.383,35

DECLARAÇÃO DE ACEITE

Declaro que conferi todos os itens deste orçamento e APROVO o faturamento.

Data: ___/___/___ Nome: _____

Assinatura

(O aceite por email é válido como assinatura.)

(27) 2104-5500

(27) 99228-9108

<https://instagram.com/grupodiaco/>

<https://www.facebook.com/diacoserra>

DIACO DISTRIBUIDORA DE AÇO S/A
 ROD. ES 010, 2656,
 JD LIMOEIRO, SERRA-ES CEP 29.164-140
 Telefone: (27) 2104-5500 Email: vendas@diaco.com.br

ORÇAMENTO 213634

175
 11/brica

Emissão: 23/12/21 **Operação:** S001 - VENDA DE MERCADORIA
Operador: filipe.machado **Vendedor:** CARLOS FRECHIANI NETO **Impresso:** stefani.rutsaz

FATURAMENTO

Cliente: 914349 - AVANTEC ENGENHARIA LTDA **CNPJ:** 05.844.663/0001-06
Endereço: R PEDRO BUSATTO, 91 **Zona Com.:** 000008 **Insc. Est.:**
Bairro: JARDIM CAMBURI **Cidade/Uf:** VITORIA/ES **CEP:** 29090470
Contato: STEFAN (027) **Email:** stefan@avantec.eng.br **Telefone:** (027) 3421-6190
Grupo: CONSUMIDOR SOMENTE NO E.S. **Contribuinte:** Não

REMESSA/ENTREGA

Cliente: 914349 - AVANTEC ENGENHARIA LTDA **CNPJ:** 05.844.663/0001-06
Endereço: R PEDRO BUSATTO, 91 **Zona Cliente:** 910 **Insc. Est.:**
Bairro: JARDIM CAMBURI **Cidade/Uf:** VITORIA/ES **CEP:** 29090470
P. Referencia:
Contato: STEFAN (027) **Email:** stefan@avantec.eng.br **Telefone:** (027) 3421-6190
Tipo Descarregamento: **Dias/Horas:** **Capacidade:**

TRANSPORTADOR

Nome: DIACO DISTRIBUIDORA DE ACO S/A **CNPJ:** 28.168.102/0001-30 **Telefone:** (27) 21045500

PROPOSTA COMERCIAL

Item	Fil*	It.OC	Produto	CFOP	Qtde	Preço	IPi	ST	ICMS**	Total
01	01		021705 - PERFIL I LAM.572GR50 W530X66,00X12000 CST 500 (114 MT) NCM: 72163200 R\$ 660,66(MT) Viga Abas Paralelas. Estocagem no tempo, oxidada. Superfície aparente PECAS COM 6 MTS // MATERIAL SUJEITO A VALIDACAO DO ESTOQUE	5102	7524,00 KG	10,01	0%	0,0%	*12,0%	75.315,24
02	04		767026 - PERFIL U ENRIJECIDO 150X60X20X2,00X6000 (72 PC) NCM: 72166190 R\$ 234,94(PC) Perfil U perfilado. Bobina a Quente SAE 1010/1012/Comercial	5101	1973,80 KG	8,57	0%	0,0%	*5,1%	16.915,47
03	01		000310 - ACO LAMINADO REDONDO 1020 1/2 x 6000 (64 PC) NCM: 72149910 R\$ 49,26(PC) Redondo / Laminado (Mecanico) / Aco 1020	5102	384,00 KG	8,21	0%	0,0%	*12,0%	3.152,64

OBSERVAÇÕES

- 01) *Filiais Diaco: 01 CNPJ: 28.168.102/0001-30 | 02 CNPJ: 28.168.102/0003-00 | 04 CNPJ: 28.168.102/0004-82
- 02) ** Iten(s) com (*) tem base de cálculo reduzida.
- 03) Produto sujeito a preço e estoque do dia.
- 04) Descarregamento por conta do cliente.
- 05) Não carregamos caminhão baú ou veículo inadequado às dimensões do produto.
- 06) Será permitida a entrada nas dependências da empresa para retirada de produtos, somente com os devidos EPI'S (Equipamentos de Proteção Individual): Capacete de segurança, óculos de segurança incolor, vestuário industrial (calça comprida), calçado fechado e protetor auricular.

TOTAIS E CONDIÇÕES DE PAGAMENTO

Peso aproximado	Kg	9.881,80
Total de Itens		3
SubTotal	R\$	95.383,35
Outras Despesas	R\$	0,00
Valor Frete	R\$	0,00
Valor IPI	R\$	0,00
Valor ICMS ST	R\$	0,00
Total Geral	R\$	95.383,35
Forma de Pgto	REC.ANTECIPADO	
Prazo	REC ANTECIPADO	
(Sujeito a confirmação do depósito bancário)		
Parcela 1	R\$	95.383,35

DECLARAÇÃO DE ACEITE

Declaro que conferi todos os itens deste orçamento e APROVO o faturamento.

Data: ____/____/____ Nome: _____

Assinatura

(O aceite por email é válido como assinatura.)

(27) 2104-5500

(27) 99228-9108

<https://instagram.com/grupodiaco/>

<https://www.facebook.com/diacoserra>

RDG Aços do Brasil
Produtos Siderúrgicos

CNPJ: 27.487.693/0001-45

RDG Aços do Brasil S/A
AVE TALMA RODRIGUES RIBEIRO 5520
CIVIT II
29168-080 SERRA - ES
(27)2123-7200

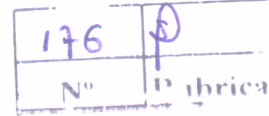

Cotação

Emissor			Informações	
0000159383	05.844.663/0001-06	ISENTO	Documento	5615893
AVANTEC ENGENHARIA LTDA			Data do Documento	18-02-2022
R PEDRO BUSATTO 91			Pedido Cliente	5615893
VITORIA - ES			Data Pedido	18-02-2022
29090-470			Cond Pagamento	Pagamento Imediato (A Vista)
Vendedor			Cond Remessa	CIF VITORIA
00910066	VENDEDOR BALCAO - FILIAL 04			

Item	Qtd	Un	Material	Descrição	Unit.	VI. IPI	ST/D. Aliq.	%ICMS*	NCM	Total
00001	885 (32 PEC)	KG	9001057	PF.U.E.FQ 150X60X20X02,00X 6000	8,96	0,00	0,00	5,10	7216.61.10	7.929,60
00002	4.340 (105 PEC)	KG	9001061	PF.U.E.FQ 150X60X20X03,00X 6000	8,73	0,00	0,00	5,10	7216.61.10	37.888,20
00003	557 (15 PEC)	KG	9000986	PF.US.FQ 100X40X04,75X600 0	8,56	0,00	0,00	5,10	7216.61.10	4.767,92
00004	1.682 (50 PEC)	KG	9001008	PF.US.FQ 150X50X03,00X600 0	8,72	0,00	0,00	5,10	7216.61.10	14.667,04
Total IPI, STB e Coleta:						0,00	0,00			65.252,76

Observações Gerais

Obs.: A quantidade informada entre parênteses no final da descrição do produto corresponde à unidade de medida solicitada

- 1) ****A DESCARGA DA MERCADORIA É POR CONTA DO CLIENTE****
- 2) **COTAÇÃO SUJEITA A PREÇO E AO ESTOQUE DO DIA**
- 3) É Obrigatório o uso de EPI's em nosso pátio como: calça, botina e capacete com jugular;
- 4) Não carregamos caminhão baú;
- 5) É obrigatória a conferência do material junto ao motorista no ato do recebimento.
- 6) O Valor dos Impostos será cobrado integralmente na primeira parcela
- 7) Material será pesado, podendo ocorrer variação no preço total final
- 8) * % de ICMS considerando a carga efetiva de ICMS para o produto
- 9) O diferencial de alíquota/ICMS complementar serão de responsabilidade do CONTRIBUINTE, caso ocorra

ATENÇÃO: **DESCARGA POR CONTA DO CLIENTE E MATERIAL SUJEITO A PREÇO E ESTOQUE DO DIA. CONHEÇA A NOSSA LINHA DE DISCOS (CORTE E DESBASTE), ELETRODOS, SOLDA MIG, PREGOS, ARAMES, GONZOS, CHAPAS EXPANDIDAS, FECHADURAS E ESTRIBOS PARA COLUNAS E VIGAS.**

Cordialmente,

VENDEDOR BALCAO - FILIAL 04

177	φ
Nº	Fabrica

		ORÇAMENTO CLIENTE					
TRIGLAV SOLUCOES INDUSTRIAIS LTDA Rua Prof. Carlos Leonardo Kulnig 20, Maria Ortiz - Vitória/ES Cep 29.070-489 TELFONE: (27) 99247-1441 - Vendedor: Daiane Sanches CNPJ: 38.395.239/0001-80 https://triglav.com.br daiane.sanches@triglav.com.br		Cliente: AVANTEC ENGENHARIA			CNPJ: 05.844.663/0001-06		
		Endereço: VITORIA -ES			Tel: 99766-6986		
		Pagamento: BOL 30//60 DIAS (Suj. análise crédito)			Contato: Otávio		
		Frete: CIF			Data	07/03/2022	
		Validade orçamento: 2 DIAS			Orçamento	00205	
		Prazo de entrega: 3 dias úteis					
ITEM	DESCRIÇÃO DO MATERIAL	NCM	ICMS	UNI.	QUANT	R\$ UNITARIO	R\$ TOTAL
1	PERFIL I A572GR50 W530X66,00X12000 MM CST 500 (1 pc)			KG	792,000	R\$ 14,17	R\$ 11.222,64
2	PERFIL U ENRIJECIDO 150X60X20X2,00X6000 MM (1 pc)			KG	27,400	R\$ 13,01	R\$ 356,47
3	BARRA REDONDA MEC. 1020 1/2 X 6000 MM (1 pc)			KG	6,000	R\$ 11,05	R\$ 66,30
4				PC		R\$ -	R\$ -
5				PC		R\$ -	R\$ -
6				PC		R\$ -	R\$ -
11				PC		R\$ -	R\$ -
12				PC		R\$ -	R\$ -
13				PC		R\$ -	R\$ -
14				PC		R\$ -	R\$ -
15				PC		R\$ -	R\$ -
Obs.: Material liberado conforme aprovação de crédito para pagamento em boleto bancário.. Cotação sujeito a preços e estoque do dia, descarga por conta do cliente. Itens não cotados, sem disponibilidade de estoque. IMPOSTOS INCLUSOS.						SUB-TOTAL	R\$ 11.645,41
						TOTAL	R\$ 11.645,41

CNPJ: 27.487.693/0001-45

RDG Aços do Brasil S/A
 AVE TALMA RODRIGUES RIBEIRO 5520
 CIVIT II
 29168-080 SERRA - ES
 (27)2123-7200

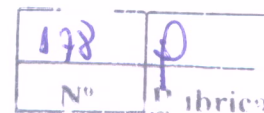

Cotação

Emissor			Informações	
0000159383	05.844.663/0001-06	ISENTO	Documento	5615893
AVANTEC ENGENHARIA LTDA			Data do Documento	18-02-2022
R PEDRO BUSATTO 91			Pedido Cliente	5615893
VITORIA - ES			Data Pedido	18-02-2022
29090-470			Cond Pagamento	Pagamento Imediato (A Vista)
Vendedor			Cond Remessa	CIF VITORIA
00910066	VENDEDOR BALCAO - FILIAL 04			

Item	Qty	Un	Material	Descrição	Unit.	VI. IPI	ST/D. Aliq.	%ICMS*	NCM	Total
00001	885 (32 PEC)	KG	9001057	PF.UE.FQ 150X60X20X02,00X 6000	8,96	0,00	0,00	5,10	7216.61.10	7.929,60
00002	4.340 (105 PEC)	KG	9001061	PF.UE.FQ 150X60X20X03,00X 6000	8,73	0,00	0,00	5,10	7216.61.10	37.888,20
00003	557 (15 PEC)	KG	9000986	PF.US.FQ 100X40X04,75X600 0	8,56	0,00	0,00	5,10	7216.61.10	4.767,92
00004	1.682 (50 PEC)	KG	9001008	PF.US.FQ 150X50X03,00X600 0	8,72	0,00	0,00	5,10	7216.61.10	14.667,04
Total IPI, STB e Coleta:						0,00	0,00			65.252,76

Observações Gerais

Obs.: A quantidade informada entre parênteses no final da descrição do produto corresponde à unidade de medida solicitada

- 1) ****A DESCARGA DA MERCADORIA É POR CONTA DO CLIENTE****
- 2) **COTAÇÃO SUJEITA A PREÇO E AO ESTOQUE DO DIA**
- 3) **É Obrigatório o uso de EPI's em nosso pátio como: calça, botina e capacete com jugular;**
- 4) **Não carregamos caminhão baú;**
- 5) **É obrigatória a conferência do material junto ao motorista no ato do recebimento.**
- 6) **O Valor dos Impostos será cobrado integralmente na primeira parcela**
- 7) **Material será pesado, podendo ocorrer variação no preço total final**
- 8) *** % de ICMS considerando a carga efetiva de ICMS para o produto**
- 9) **O diferencial de alíquota/ICMS complementar serão de responsabilidade do CONTRIBUINTE, caso ocorra**

ATENÇÃO: **DESCARGA POR CONTA DO CLIENTE E MATERIAL SUJEITO A PREÇO E ESTOQUE DO DIA. CONHEÇA A NOSSA LINHA DE DISCOS (CORTE E DESBASTE), ELETRODOS, SOLDA MIG, PREGOS, ARAMES, GONZOS, CHAPAS EXPANDIDAS, FECHADURAS E ESTRIBOS PARA COLUNAS E VIGAS.**

Cordialmente,

VENDEDOR BALCAO - FILIAL 04

CNPJ: 27.487.693/0001-45

RDG Aços do Brasil S/A
 AVE TALMA RODRIGUES RIBEIRO 5520
 CIVIT II
 29168-080 SERRA - ES
 (27)2123-7200

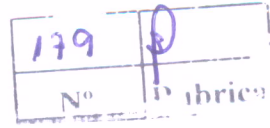

Cotação

Emissor		
0000159383	05.844.663/0001-06	ISENTO
AVANTEC ENGENHARIA LTDA		
R PEDRO BUSATTO 91		
VITORIA - ES		
29090-470		

Vendedor	
00910066	VENDEDOR BALCAO - FILIAL 04

Informações	
Documento	5615893
Data do Documento	18-02-2022
Pedido Cliente	5615893
Data Pedido	18-02-2022
Cond Pagamento	Pagamento Imediato (A Vista)
Cond Remessa	CIF VITORIA

Autorizo o faturamento deste orçamento, conforme dados acima.
 Em, ____/____/____

Nome legível: _____

Assinatura: _____

180	0
Nº	publica

		ORÇAMENTO CLIENTE					
TRIGLAV SOLUCOES INDUSTRIAIS LTDA Rua Prof. Carlos Leonardo Kulnig 20, Maria Ortiz - Vitória/ES Cep 29.070-489 TELFONE: (27) 99247-1441 - Vendedor: Daiane Sanches CNPJ: 38.395.239/0001-80 https://triglav.com.br daiane.sanches@triglav.com.br		Cliente: AVANTEC ENGENHARIA			CNPJ: 05.844.663/0001-06		
		Endereço: VITORIA -ES			Tel: 99766-6986		
		Pagamento: BOL 30//60 DIAS (Suj. análise crédito)			Contato: Otávio		
		Frete: CIF			Data		07/03/2022
		Validade orçamento: 2 DIAS			Orçamento		00205
		Prazo de entrega: 3 dias úteis					
ITEM	DESCRIÇÃO DO MATERIAL	NCM	ICMS	UNI.	QUANT	R\$ UNITARIO	R\$ TOTAL
1	PERFIL I A572GR50 W530X66,00X12000 MM CST 500 (1 pc)			KG	792,000	R\$ 14,17	R\$ 11.222,64
2	PERFIL U ENRIJECIDO 150X60X20X2,00X6000 MM (1 pc)			KG	27,400	R\$ 13,01	R\$ 356,47
3	BARRA REDONDA MEC. 1020 1/2 X 6000 MM (1 pc)			KG	6,000	R\$ 11,05	R\$ 66,30
4				PC		R\$ -	R\$ -
5				PC		R\$ -	R\$ -
6				PC		R\$ -	R\$ -
11				PC		R\$ -	R\$ -
12				PC		R\$ -	R\$ -
13				PC		R\$ -	R\$ -
14				PC		R\$ -	R\$ -
15				PC		R\$ -	R\$ -
Obs.: Material liberado conforme aprovação de crédito para pagamento em boleto bancário.. Cotação sujeito a preços e estoque do dia, descarga por conta do cliente. Itens não cotados, sem disponibilidade de estoque. IMPOSTOS INCLUSOS.						SUB-TOTAL	R\$ 11.645,41
						TOTAL	R\$ 11.645,41

181	0
Nº	Publica

		ORÇAMENTO CLIENTE					
TRIGLAV SOLUCOES INDUSTRIAIS LTDA Rua Prof. Carlos Leonardo Kulnig 20, Maria Ortiz - Vitória/ES Cep 29.070-489 TELFONE: (27) 99247-1441 - Vendedor: Daiane Sanches CNPJ: 38.395.239/0001-80 https://triglav.com.br daiane.sanches@triglav.com.br		Cliente: AVANTEC ENGENHARIA		CNPJ: 05.844.663/0001-06			
		Endereço: VITORIA -ES		Tel: 99766-6986			
		Pagamento: BOL 30//60 DIAS (Suj. análise crédito)		Contato: Otávio			
		Frete: CIF		Data		07/03/2022	
		Validade orçamento: 2 DIAS		Orçamento		00205	
Prazo de entrega: 3 dias úteis							
ITEM	DESCRIÇÃO DO MATERIAL	NCM	ICMS	UNI.	QUANT	R\$ UNITARIO	R\$ TOTAL
1	PERFIL I A572GR50 W530X66,00X12000 MM CST 500 (1 pc)			KG	792,000	R\$ 14,17	R\$ 11.222,64
2	PERFIL U ENRIJECIDO 150X60X20X2,00X6000 MM (1 pc)			KG	27,400	R\$ 13,01	R\$ 356,47
3	BARRA REDONDA MEC. 1020 1/2 X 6000 MM (1 pc)			KG	6,000	R\$ 11,05	R\$ 66,30
4				PC		R\$ -	R\$ -
5				PC		R\$ -	R\$ -
6				PC		R\$ -	R\$ -
11				PC		R\$ -	R\$ -
12				PC		R\$ -	R\$ -
13				PC		R\$ -	R\$ -
14				PC		R\$ -	R\$ -
15				PC		R\$ -	R\$ -
Obs.: Material liberado conforme aprovação de crédito para pagamento em boleto bancário.. Cotação sujeito a preços e estoque do dia, descarga por conta do cliente. Itens não cotados, sem disponibilidade de estoque. IMPOSTOS INCLUSOS.						SUB-TOTAL	R\$ 11.645,41
						TOTAL	R\$ 11.645,41

182
Nº 182
Fábrica

TECNOWATT ILUMINAÇÃO		TECNOWATT ILUMINAÇÃO CNPJ:17.295.205/0001-44		Proposta Comercial: 0703-22-2 Data proposta: 07/03/2022									
FÁBRICA: AV. Trajano de Araújo Viana, 1.228 - Contagem/MG - CEP: 32.010.090 - Fone:(31) 3359-8200 ESCRITÓRIO São Paulo - Rua Paes Leme, 215 - 8º andar - Salas 817/818 - Pinheiros - CEP 05424-150 - Ed. Thera Faria Lima - Tel.: (11) 3437-8100													
Endereço do Cliente: Rua: AVANTEC ENGENHARIA Otávio Depto: Aux. Engenharia													
Cidade: Vitória Telefone: (27) 99766-6986 email: otaviocorteleti@gmail.com				Estado: ES									
Descrição da Proposta													
Item	Família Produto	Código	Especificação do Produto	Qtde	Classif. Fiscal	% ICMS	Valor Unit. c/ ICMS (R\$)	% IPI	Valor Unit. c/ IPI	% ST / DIFAL	Preço com IPI e ST/DIFAL	Total c/ IPI e ST/DIFAL	Prazo de Entrega
1	MERAK	TW4002532	MERSYFGTFRRB2_DL_45W700IABRS1N_C1GYDECO	1	9405.40.10	17,0%	R\$ 1.899,65	11,25%	R\$ 2.113,36	0,00%	R\$ 2.113,36	R\$ 2.113,36	30 Dias
2	MERAK	TW4002606	MERSAFGTFRRB_DL_S4W105IABRS1N_C1GYDECO	1	9405.40.10	17,0%	R\$ 1.639,70	11,25%	R\$ 1.824,17	0,00%	R\$ 1.824,17	R\$ 1.824,17	
3	-	-	-	1	-	-	R\$ -	-	R\$ -	-	R\$ -	R\$ -	
4	-	-	-	1	-	-	R\$ -	-	R\$ -	-	R\$ -	R\$ -	
5	-	-	-	1	-	-	R\$ -	-	R\$ -	-	R\$ -	R\$ -	
Valor Total com IPI e ST/Difal:											R\$	3.997,53	
Condições Gerais de Fornecimento:													
1) ICMS:		Incluso no Valor Unitário/Total		6) Validade da Proposta:		10 Dias.							
2) IPI:		Incluso no Valor Unitário/Total		7) Garantia do Produto:		5 anos							
3) Frete:		CIF		8) Embalagem:		Inclusa. (Não Paletizado)							
4) Prazo Pagamento:		30 DDL		9) Tipo Cliente:		END USER sem DIFAL							
5) Entrega:		30 Dias		10) Observação:									
Nota:													
As Condições Gerais de Vendas Tecnowatt 2020 são parte integrante desta proposta. Faturamento Mínimo 3.000,00 com aprovação de cadastro.													
Departamento de Vendas Tecnowatt:													
Remetente: Rocha Representações				Repres.TW: Rafael Simões									
Área: Representantes				Contato: (27) 99788-6748									
Telefone: (27) 2142-0595				0									
Email: rafael.simoes@rocharepresentacoes.com.br													
APROVAÇÃO DO ORÇAMENTO													
NOME: _____				CARIMBO: _____									
ASSINATURA: _____													
DATA: ____/____/____													

183
Nº
Fábrica

TECNOWATT
ILUMINAÇÃO

TECNOWATT ILUMINAÇÃO
CNPJ:17.295.205/0001-44

Proposta Comercial: **0703-22-2**
Data proposta: 07/03/2022

simon
LIGHT SOLUTIONS

FÁBRICA: Av. Trajano de Araújo Viana, 1.228 - Contagem/MG - CEP: 32.010-090 - Fone:(31) 3359-8200

ESCRITÓRIO São Paulo - Rua Paes Leme, 215 - 8º andar - Salas 817/818 - Pinheiros - CEP 05424-150 - Ed. Thera Faria Lima - Tel.: (11) 3437-8100

Nome do Cliente:

AVANTEC ENGENHARIA

Cidade:

Vitória

ES

Nome do Responsável:

Otávio

Telefone:

(27) 99766-6986

Departamento:

Aux. Engenharia

email:

otaviocortelezi@gmail.com

Descrição da Proposta

Item	Família Produto	Código	Especificação do Produto	Qtde	Classif. Fiscal	% ICMS	Valor Unit. c/ ICMS (R\$)	% IPI	Valor Unit. c/ IPI	% ST / DIFAL	Preço com IPI e ST/DIFAL	Total c/ IPI e ST/DIFAL	Prazo de Entrega
1	MERAK	TW4002532	MERSYFGTFRRB2_DL_45W700IABRS1N__C1GYDECO	1	9405.40.10	17,0%	R\$ 1.899,65	11,25%	R\$ 2.113,36	0,00%	R\$ 2.113,36	R\$ 2.113,36	30 Dias
2	MERAK	TW4002606	MERSAFGTFRRB_DL_54W105IABRS1N__C1GYDECO	1	9405.40.10	17,0%	R\$ 1.639,70	11,25%	R\$ 1.824,17	0,00%	R\$ 1.824,17	R\$ 1.824,17	
3	-	-	-	1	-	-	R\$ -	-	R\$ -	-	R\$ -	R\$ -	
4	-	-	-	1	-	-	R\$ -	-	R\$ -	-	R\$ -	R\$ -	
5	-	-	-	1	-	-	R\$ -	-	R\$ -	-	R\$ -	R\$ -	
Valor Total com IPI e ST/Difal:											R\$ 3.937,53		

Condições Gerais de Fornecimento:

1) ICMS: Incluso no Valor Unitário/Total

2) IPI: Incluso no Valor Unitário/Total

3) Frete: CIF

4) Prazo Pagamento: 30 DDL

5) Entrega: 30 Dias

6) Validade da Proposta: 10 Dias.

7) Garantia do Produto: 5 anos

8) Embalagem: Inclusa. (Não Paletizado)

9) Tipo Cliente: END USER sem DIFAL

10) Observação:

Nota:

As Condições Gerais de Vendas Tecnowatt 2020 são parte integrante desta proposta. Faturamento Mínimo 3.000,00 com aprovação de cadastro.

Departamento de Vendas Tecnowatt:

Remetente: Rocha Representações

Área: Representantes

Telefone: (27) 2142-0595

Email: rafael.simoed@rocharepresentacoes.com.br

Repres.TW: Rafael Simões

Contato: (27) 99788-6748

0

APROVAÇÃO DO ORÇAMENTO

NOME: _____

ASSINATURA: _____

DATA: ____/____/____

CARIMBO: _____

PROPOSTA COMERCIAL 1640455

Data: 07/03/2022

Código
FO - 019

Revisão
00

Folha
1

184
Nº
Fabrica

DME DISTRIB. DE MATERIAL ELETRICO LTDA

RUA XF , 296 - JARDIM LIMOEIRO - SERRA -ES- CEP.: 29164064

CNPJ: 03.540.608/0001-05 Insc. Est.: 082080275

Tel.: (27) 33488100 - Fax: (27) 33488101

E-mail: dmeletrico@dmeletrico.com.br

Cliente: AVANTEC ENGENHARIA LTDA

CNPJ: 05.844.663/0001-06

Endereço: R PEDRO BUSATTO - JARDIM CAMBURI - Vitória - ES

Att.:

Telefone:

E-mail :

Validade da Proposta: 12/03/2022

Condições de Pagamento: A Vista

Vendedor: JOELYNGTON DUTRA

E-mail: Joelynton.dutra@dmeletrico.com.br

Tipo de Frete: FOB - Por conta Destinatário

Assunto:

Encaminhamos a V.S.a., os nossos preços e demais condições para fornecimento do material abaixo discriminado:

Item	Descrição do Produto	NCM	Unid.	Qty	Entrega	ICMS	V. Unit.	ICMS ST	V. Total
	20012 - . QUADRO BOMBA MONTADO DME	85381000	UN	1,00	40 Dias	12%	2.500,00	0,00	2.500,00
02	20012 - . Luminária Merak SYF 45W RB2 MARCA: TECNOWATT	94054010	UN	1,00	35 Dias	12%	3.589,30	0,00	3.589,30
03	20012 - . Luminária Merak SAF 54W RB; MARCA: TECNOWATT	94054010	UN	1,00	35 Dias	12%	3.446,68	0,00	3.446,68

ICMS ST: 0,00

Total do Orçamento: 9.535,98

Observações:

De Acordo _____

185
Nº
Fabrica

NAVILLE[®]

NAVILLE ILUMINAÇÃO LTDA. | CNPJ nº 05.284.514/0001-30
Rua Candêl, 359 - CEP 07171-430 - Jardim Pres. Dutra - Guarulhos/SP
(11) 2431-4500
www.naville.com.br

Vendedor: **Christiane Almeida | vendas7@naville.com.br | 11 96739-6953**

DATA: 08/03/2022 PROPOSTA Nº: 49.955
REVISÃO: Rev0

CLIENTE: AVANTEC ENGENHARIA LTDA
FANTASIA: AVANTEC ENGENHARIA LTDA
CIDADE: VITORIA
A/C SR.(A):

END.:

EST.: ES

CNPJ Nº:

E-MAIL:

CEP:

I.E.:

TELEFONE:

CONDIÇÕES DE FORNECIMENTO:

FATURAMENTO MÍNIMO R\$ 1.000,00 - SUJEITO A ANÁLISE DE CRÉDITO

COND. DE PAGAMENTO: 28 DDL

VALIDADE DA PROPOSTA: 10 DIAS

FRETE: FOB, POR CONTA DO DESTINATÁRIO

PRAZO DE ENTREGA: DEPENDE DA QUANTIDADE

TOTAIS:

VALOR TOTAL SEM ST E IPI (R\$) 1.939,00

VALOR TOTAL COM ST E IPI (R\$) 2.157,14

CP>

Allquota do ICMS inclusa no preço.

ITEM	N.C.M.	UNID.	QUANT.	IMAGEM ILUSTRATIVA	CÓDIGO	DESCRIÇÃO	VALOR UNIT. (R\$)
1	94051099	PÇ	1		EDL30/50CPS	LUM. LED DECORATIVA 50W, 5.770lm, 115lm/W, ≥100.000h(L70), 5000K (LUZ BRANCA), 108-305VCA, FP>0,95, THD<10%, PROTETOR DE SURTOS 10kV/12kA, LENTE 90º SIMÉTRICA, IP65/66, CORPO ALUMÍNIO, PINTURA EPÓXI CINZA CLARO, ENCAIXE 48/60,3mm, GAR. 5 ANOS	867,35
2	94054010	PÇ	1		EXL1006/50PS	LUM. LED PÚBLICA 50W, 7.354lm, 149lm/W, ≥100.000h(L70), 5000K (LUZ BRANCA), 120-277VCA, FP>0,95, THD<10%, PROTETOR DE SURTOS 10kV/12kA, LENTE TIPO II MÉDIA, IP66, CORPO ALUMÍNIO INJETADO, PINTURA EPÓXI CINZA CLARO, ENCAIXE 48/60,3mm, GARANTIA 5 ANOS	1.071,65

IPI (%)	ICMS (%)	DIFAL-ST (%)	VALOR UNIT. COM ST E IPI (R\$)	VALOR TOTAL COM ST E IPI (R\$)	ORIGEM
11,25	7	0	964,927	964,927	NACIONAL
11,25	7	0	1.192,211	1.192,211	NACIONAL

PROPOSTA CONSIDERADA PARA CONSUMO, SUJEITO A ALTERAÇÃO CASO NÃO SEJA ESSA FINALIDADE;

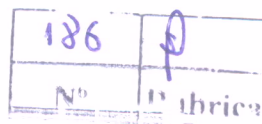
**NAVILLE®**

NAVILLE ILUMINAÇÃO LTDA. | CNPJ nº 05.284.514/0001-30
Rua Candel, 359 - CEP 07171-430 - Jardim Pres. Dutra - Guarulhos/SP
(11) 2431-4500
www.naville.com.br

Vendedor: **Christiane Almeida | vendas7@naville.com.br | 11 96739-6953**

DATA: 08/03/2022

PROPOSTA Nº: 49.955
REVISÃO: Rev0

CLIENTE: AVANTEC ENGENHARIA LTDA FANTASIA: AVANTEC ENGENHARIA LTDA CIDADE: VITORIA A/C SR.(A):	END.: EST.: ES CNPJ Nº: E-MAIL:	CEP: I.E.: TELEFONE:
---	--	----------------------------

CONDIÇÕES DE FORNECIMENTO:

FATURAMENTO MÍNIMO R\$ 1.000,00 - SUJEITO A ANÁLISE DE CRÉDITO

COND. DE PAGAMENTO: 28 DDL	VALIDADE DA PROPOSTA: 10 DIAS
FRETE: FOB, POR CONTA DO DESTINATÁRIO	PRAZO DE ENTREGA: DEPENDE DA QUANTIDADE

TOTAIS:

VALOR TOTAL SEM ST E IPI (R\$)	1.939,00
VALOR TOTAL COM ST E IPI (R\$)	2.157,14

CP>

Alíquota do ICMS inclusa no preço.

ITEM	N.C.M.	UNID.	QUANT.	IMAGEM ILUSTRATIVA	CÓDIGO	DESCRIÇÃO	VALOR UNIT. (R\$)	IPI (%)	ICMS (%)	DIFAL-ST (%)	VALOR UNIT. COM ST E IPI (R\$)	VALOR TOTAL COM ST E IPI (R\$)	ORIGEM
1	94051099	PÇ	1		EDL30/50CPS	LUM. LED DECORATIVA 50W, 5.770lm, 115lm/W, ≥100.000h(L70), 5000K (LUZ BRANCA), 108-305VCA, FP>0,95, THD<10%, PROTETOR DE SURTOS 10kV/12kA, LENTE 90º SIMÉTRICA, IP65/66, CORPO ALUMÍNIO, PINTURA EPÓXI CINZA CLARO, ENCAIXE 48/60,3mm, GAR. 5 ANOS	867,35	11,25	7	0	964,927	964,927	NACIONAL
2	94054010	PÇ	1		EXL1006/50PS	LUM. LED PÚBLICA 50W, 7.354lm, 149lm/W, ≥100.000h(L70), 5000K (LUZ BRANCA), 120-277VCA, FP>0,95, THD<10%, PROTETOR DE SURTOS 10kV/12kA, LENTE TIPO II MÉDIA, IP66, CORPO ALUMÍNIO INJETADO, PINTURA EPÓXI CINZA CLARO, ENCAIXE 48/60,3mm, GARANTIA 5 ANOS	1.071,65	11,25	7	0	1.192,211	1.192,211	NACIONAL

PROPOSTA CONSIDERADA PARA CONSUMO, SUJEITO A ALTERAÇÃO CASO NÃO SEJA ESSA FINALIDADE;

PROPOSTA COMERCIAL 1640455

Data: 07/03/2022

Código
FO - 019

187	0	Revisão	Folha
Nº	Fabrica	00	1

DME DISTRIB. DE MATERIAL ELETRICO LTDA

RUA XF , 296 - JARDIM LIMOEIRO - SERRA -ES- CEP.: 29164064

CNPJ: 03.540.608/0001-05 Insc. Est.: 082080275

Tel.: (27) 33488100 - Fax: (27) 33488101

E-mail: dmeletrico@dmeletrico.com.br

Cliente: AVANTEC ENGENHARIA LTDA

CNPJ: 05.844.663/0001-06

Endereço: R PEDRO BUSATTO - JARDIM CAMBURI - Vitória - ES

Att.:

Telefone:

E-mail :

Validade da Proposta: 12/03/2022

Condições de Pagamento: A Vista

Vendedor: JOELYNGTON DUTRA

E-mail: Joelynton.dutra@dmeletrico.com.br

Tipo de Frete: FOB - Por conta Destinatário

Assunto:

Encaminhamos a V.S.a., os nossos preços e demais condições para fornecimento do material abaixo discriminado:

Item	Descrição do Produto	NCM	Unid.	Qty	Entrega	ICMS	V. Unit.	ICMS ST	V. Total
	20012 - . QUADRO BOMBA MONTADO DME	85381000	UN	1,00	40 Dias	12%	2.500,00	0,00	2.500,00
02	20012 - . Luminária Merak SYF 45W RB2 MARCA: TECNOWATT	94054010	UN	1,00	35 Dias	12%	3.589,30	0,00	3.589,30
03	20012 - . Luminária Merak SAF 54W RB; MARCA: TECNOWATT	94054010	UN	1,00	35 Dias	12%	3.446,68	0,00	3.446,68

ICMS ST: Total do Orçamento:

Observações:

De Acordo _____

188 0
Nº Fabrica

PROPOSTA COMERCIAL 1640455

Data: 07/03/2022

Código
FO - 019

Revisão	Folha
00	1

DME DISTRIB. DE MATERIAL ELETRICO LTDA

RUA XF , 296 - JARDIM LIMOEIRO - SERRA -ES- CEP.: 29164064

CNPJ: 03.540.608/0001-05 Insc. Est.: 082080275

Tel.: (27) 33488100 - Fax: (27) 33488101

E-mail: dmeletrico@dmeletrico.com.br

Cliente: AVANTEC ENGENHARIA LTDA

CNPJ: 05.844.663/0001-06

Endereço: R PEDRO BUSATTO - JARDIM CAMBURI - Vitoria - ES

Att.:

Telefone:

E-mail :

Validade da Proposta: 12/03/2022

Condições de Pagamento: A Vista

Vendedor: JOELYNGTON DUTRA

E-mail: Joelynton.dutra@dmeletrico.com.br

Tipo de Frete: FOB - Por conta Destinatário

Assunto:

Encaminhamos a V.S.a., os nossos preços e demais condições para fornecimento do material abaixo discriminado:

Item	Descrição do Produto	NCM	Unid.	Qtd	Entrega	ICMS	V. Unit.	ICMS ST	V. Total
	20012 - . QUADRO BOMBA MONTADO DME	85381000	UN	1,00	40 Dias	12%	2.500,00	0,00	2.500,00
02	20012 - . Luminária Merak SYF 45W RB2 MARCA: TECNOWATT	94054010	UN	1,00	35 Dias	12%	3.589,30	0,00	3.589,30
03	20012 - . Luminária Merak SAF 54W RB; MARCA: TECNOWATT	94054010	UN	1,00	35 Dias	12%	3.446,68	0,00	3.446,68

ICMS ST: Total do Orçamento:

Observações:

De Acordo _____

189
Nº Fabricação

LUMILUZ
MATERIAL ELÉTRICO
(27) 3203-6600
ILUMINAÇÃO E MARÍTIMO EM GERAL

Fone/Fax: (0xx27) 3203-6600 Fax: (0xx27) 3303-6601

E-Mail: _____

DATA

10/3/2022

9:14

EMPRESA: OTAVIO CORTELETI
CONTATO: O MESMO
PAGAMENTO: 30 DIAS
ENTREGA: 6 DIAS
VALIDADE: 5 DIAS

INFORMAMOS PREÇOS E DEMAIS CONDIÇÕES DOS SEGUINTE MATERIAIS:

ITE M	QN TD.	UN	DESCRIÇÃO DO MATERIAL	MARCA	VALOR UNIT.	Valor Total
1	1	CJ	QUADRO DE COMANDO ELETRICO PARA BOMBA TRIFASICA 3CV Q.B.I		R\$ 1.323,40	R\$ 1.323,40
2						R\$ 0,00
3						R\$ 0,00
4						
5						R\$ 0,00
6						R\$ 0,00
7						R\$ 0,00
8					R\$ 0,00	R\$ 0,00
9	1	PÇ			R\$ 0,00	R\$ 0,00
10	1	PÇ			R\$ 0,00	R\$ 0,00
11	1	PÇ			R\$ 0,00	R\$ 0,00
12	1	PÇ			R\$ 0,00	R\$ 0,00
13	1	PÇ			R\$ 0,00	R\$ 0,00
14	1	PÇ			R\$ 0,00	R\$ 0,00
15	1	PÇ			R\$ 0,00	R\$ 0,00
16	1	PÇ			R\$ 0,00	R\$ 0,00
17	1	PÇ			R\$ 0,00	R\$ 0,00
18	1	PÇ			R\$ 0,00	R\$ 0,00
19	1	PÇ			R\$ 0,00	R\$ 0,00
20	1	PÇ			R\$ 0,00	R\$ 0,00
21	1	PÇ			R\$ 0,00	R\$ 0,00
TOTAL					R\$	1.323,40

Lumiluz Material Eletrico Ltda
CNPJ: 10.534.926/0001-10
Insc. Estadual: 082.591.37-7

190	P
Nº	Fabrica

[Home](#)
[Sobre](#)
[Produtos](#)
[Serviços](#)
[Contato](#)

[Meu perfil](#)
[Meus pedidos](#)
[Minha empresa](#)

[Soluções de Segurança](#)
[Soluções de Proteção](#)
[Soluções de Prevenção](#)
[Soluções de Resposta](#)
[Soluções de Recuperação](#)

[Soluções de Segurança](#)
[Soluções de Proteção](#)

Painel Adequação Nr 12 Partida 3cv 220V

[Ver detalhes](#)
[Adicionar ao carrinho](#)

[Ver detalhes](#)
[Adicionar ao carrinho](#)

R\$ 2.600,00

[Ver detalhes](#)
[Adicionar ao carrinho](#)

[Comprar no Mercado Livre](#)

[Ver detalhes](#)
[Adicionar ao carrinho](#)

191
Nº 0
Fabrica

PROPOSTA COMERCIAL 1640455

Data: 07/03/2022

Código
FO - 019

Revisão 00
Folha 1

DME DISTRIB. DE MATERIAL ELETRICO LTDA

RUA XF , 296 - JARDIM LIMOEIRO - SERRA -ES- CEP.: 29164064

CNPJ: 03.540.608/0001-05 Insc. Est.: 082080275

Tel.: (27) 33488100 - Fax: (27) 33488101

E-mail: dmeletrico@dmeletrico.com.br

Cliente: AVANTEC ENGENHARIA LTDA

CNPJ: 05.844.663/0001-06

Endereço: R PEDRO BUSATTO - JARDIM CAMBURI - Vitória - ES

Att.:

Telefone:

E-mail :

Validade da Proposta: 12/03/2022

Condições de Pagamento: A Vista

Vendedor: JOELYNGTON DUTRA

E-mail: Joelynton.dutra@dmeletrico.com.br

Tipo de Frete: FOB - Por conta Destinatário

Assunto:

Encaminhamos a V.S.a., os nossos preços e demais condições para fornecimento do material abaixo discriminado:

Item	Descrição do Produto	NCM	Unid.	Qtd	Entrega	ICMS	V. Unit.	ICMS ST	V. Total
0	20012 - . QUADRO BOMBA MONTADO DME	85381000	UN	1,00	40 Dias	12%	2.500,00	0,00	2.500,00
02	20012 - . Luminária Merak SYF 45W RB2 MARCA: TECNOWATT	94054010	UN	1,00	35 Dias	12%	3.589,30	0,00	3.589,30
03	20012 - . Luminária Merak SAF 54W RB; MARCA: TECNOWATT	94054010	UN	1,00	35 Dias	12%	3.446,68	0,00	3.446,68

ICMS ST: Total do Orçamento:

Observações:

De Acordo _____

LUMILUZ
MATERIAL ELÉTRICO
(27) 3203-6600
ILUMINAÇÃO E MARÍTIMO EM GERAL

192
Nº 1
Fabrica

Fone/Fax: (0xx27) 3203-6600 Fax: (0xx27) 3303-6601

E-Mail: DATA
10/3/2022
9:14

EMPRESA: OTAVIO CORTELETI
CONTATO: O MESMO
PAGAMENTO: 30 DIAS
ENTREGA: 6 DIAS
VALIDADE: 5 DIAS

INFORMAMOS PREÇOS E DEMAIS CONDIÇÕES DOS SEGUINTE MATERIAIS:

ITE M	QN TD.	UN	DESCRIÇÃO DO MATERIAL	MARCA	VALOR UNIT.	Valor Total
1	1	CJ	QUADRO DE COMANDO ELETRICO PARA BOMBA TRIFASICA 3CV Q.B.I		R\$ 1.323,40	R\$ 1.323,40
2						R\$ 0,00
3						R\$ 0,00
4						
5						R\$ 0,00
6						R\$ 0,00
7						R\$ 0,00
8					R\$ 0,00	R\$ 0,00
9	1	PÇ			R\$ 0,00	R\$ 0,00
10	1	PÇ			R\$ 0,00	R\$ 0,00
11	1	PÇ			R\$ 0,00	R\$ 0,00
12	1	PÇ			R\$ 0,00	R\$ 0,00
13	1	PÇ			R\$ 0,00	R\$ 0,00
14	1	PÇ			R\$ 0,00	R\$ 0,00
15	1	PÇ			R\$ 0,00	R\$ 0,00
16	1	PÇ			R\$ 0,00	R\$ 0,00
17	1	PÇ			R\$ 0,00	R\$ 0,00
18	1	PÇ			R\$ 0,00	R\$ 0,00
19	1	PÇ			R\$ 0,00	R\$ 0,00
20	1	PÇ			R\$ 0,00	R\$ 0,00
21	1	PÇ			R\$ 0,00	R\$ 0,00
TOTAL					R\$	1.323,40

Lumiluz Material Eletrico Ltda
CNPJ: 10.534.926/0001-10
Insc. Estadual: 082.591.37-7

193	0
Nº	Fabrica

portaleletrico.com.br/protetor-de-sobrecarga-dps-1p-12,5-e-60ka-vci-175v-slim-clamper-38117.p

O que você está procurando?

Todos os departamentos

Material Elétrico

Iluminação

Ferramentas

Outlet

Material Elétrico > Equipamentos de Proteção > DPS

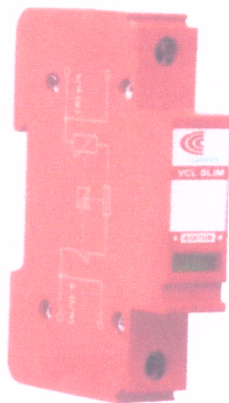

Protetor De Sobrecarga Dps 1P 12,5 E 60Ka Vci 175V Slim Clamper

100% original - Avião agora!
Código: 38117

• Andra
R\$ 136,48

POR R\$ 136,48
ou em até 1x de R\$ 136,48

- 1 +

COMPRAR

Simule o valor do frete e prazo

CALCULE

194 0
Nº Publico

aniversário Americanas até 80% de desconto + até 50% de cashback* · queeero >

americanas olá, faça seu login ou cadastre-se

[informe seu CEP](#) [para empresas](#) [baixe o app](#) [cuponeira](#) [receba hoje](#) [produtos internacionais](#) [marcas próprias](#) [americanas social](#) [oferta do dia](#)

compre por departamento [eletrodomésticos](#) [têxtil e home textiles](#) [eletrodomésticos](#) [móveis, móveis e afins](#) [interiores](#) [móveis e decoração](#) [restaurantes](#) [mercado](#)

[página inicial](#) [casa e construção](#) [materiais elétricos](#) [dijante e ferragem](#) [dpe - dispositivo contra surtos](#)

100% OFF [comprar](#)

Protetor Contra Surtos VCL Slim 12,5/60KA 275V Clamper

Protetor Contra Surtos VCL Slim 12,5/60KA 275V Clamper é aprovado em teste de proteção contra surtos. É indicado para instalação em quadra de parâmetros de energia Municipal Classe II (NBR 5410) de tipo transformador de tensão comum.

[mais informações](#)

1600KA de TNA e Revolução

até 12% OFF **R\$ 133,67** **á-mais**
até 1x no **cartão de crédito com Amé e mais**
R\$ 134,05 à 1,7%

[veja formas de pagamento](#)

[também pode gostar](#)

ok

comprar

comprar com **AME**

Este produto é vendido por **Flávio Augusto SIMPLI, Lda** e entregue por **Americanas** que garante a sua compra, do pedido à entrega.

Americanas e os cookies: Usamos cookies para personalizar anúncios e melhorar a sua experiência no site. Ao continuar navegando, você concorda com a [Política de Privacidade](#).

[continuar e fechar](#)

195	D
Nº	fabrica

santil.com.br/produto/protetor-de-surto-unipolar-classe-ii-175v-12560ka-clamper-399675

Telefendas: (11) 3998-3000 | Whatsapp: (11) 3998-3000 | Nossas Lojas

SANTIL
TUDO EM MATERIAL ELÉTRICO

Busca

MINHA CONTA

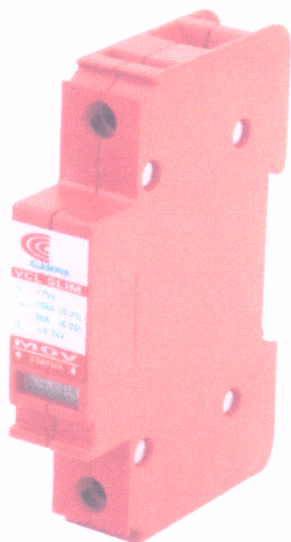

Protetor de Surto Unipolar Classe II/III 175V/125/60KA - Clamper

Clamper

399675

399675

- +

R\$ 129,70

COMPRAR

Adicionar ao carrinho

Parcelas e formas de pagamento

Facebook Twitter WhatsApp Mais...

196
Nº
Fabrica

www.havan.com.br

LIGUE GRATUITAMENTE E RECEBA O BOLETO DA SUA FATURA POR E-MAIL OU CLIQUE AQUI E SOLICITE PELO CHAT

0800 765 5571

ATENDIMENTO DAS 8H ÀS 20H

Lista de Produtos

Havan Viagens

Compre pelo Zap

Pague sua fatura

Meus pedidos

Minha conta

Categorias

Alimentos

Celulares e Smartphones

TV e Áudio

Havan Casa

Moda

Oferas da TV

Oferas

Cartão Havan

Parceiros

Plafon LED 30cm Quadrado Sobrepor 24W 6500K Tasciora - Blubit

(1 Avaliação)

Cod: 2826621

Vendido e entregue por Havan

30% off

de R\$ 70,00

R\$49,99

ou 10x de R\$5,00 sem juros no cartão Havan

veja mais formas de pagamento

Escolha a quantidade

- 1 +

CDMPRAB

Entrega gratuita

CDMPRAB

Use seu boleto Havan

Calcule o valor do frete e prazo de entrega

Digite o CEP

CALCULAR

Não sabe seu CEP?

iluminim.com.br/luminaria-plafon-25w-led-sobrepor-branco-frio-quadrad...
Projeto CAASS ORSE - Sistema de Pesquisa de Itens PROJETOS - Telo Webmail - Avante - T20 Web RV

iluminim...

Produtos em destaque de 140.000 produtos

Central de atendimento

Entre ou Cadastre-se para acessar sua conta

17% OFF

LUMINARIAS LED

Compre com segurança

COMPRE ANTES QUE ACABE!

Luminária Plafon 25W LED Sobrepor Branco Frio

Código: PG-025-BSF

Garantia: 3 anos

Produto Certificado

Avaliação Máxima

Veja quem recomendou

SÓ HOJE! LEVE MAIS, PAGUE MENOS

- 1 UN KIT 5 KIT 10 KIT 12 KIT 20

de R\$ 59,99

por R\$ 49,90

até 3x de R\$ 16,63 sem juros

ou R\$ 44,91 via pix

COMPRAR

Preços válidos para LED. Ofertas últimas unidades

Só hoje! Ganhe 10% de desconto no boleto ou pix

PRODUTO CERTIFICADO

Indicador de entrega em 1 dia

ORSE COSBOSCO

197	10
Nº	Fabrica

Use o cupom **PRIMEIRACOMPRA** e ganhe **10% OFF** em sua 1ª compra!
*Não acumula com promoções em oferta

Painel/Plafon Sobrepor Llum Home Led Quadrado 24w 6k Bivolt

Informação sobre o produto

Informe o CEP **CALCULAR FRETE**

De: **R\$ 59,99**
Por: **R\$ 54,90**

1 **COMPRAR** Fale conosco, nós estamos online! jivochat

198
Nº
Fabrica

35% OFF LUMINÁRIAS LED COMPRE ANTES QUE ACABE!

Luminária Plafon 25w LED Embutir Branco Frio

Código: PL225-0-01
Garantia: 24 meses
Produto Certificado
Avaliação Maxima

Veja quem recomendou

SÓ HOJE! LEVE MAIS, PAGUE MENOS

- > 1 UN
- KIT 5
- KIT 10
- KIT 12
- KIT 20

de R\$ 68,64 **por R\$ 44,90**
até 2x de R\$ 22,45 sem juros

COMPRAR

produto certificado
teste corrusco

Painel plafon de embutir slim led quadrado 24w 6500k Ilum - LLUM BRONZEARTE

Avaliar produto
Vendido por **Mercado Soluções Práticas**
Entregue por **magalu**
R\$ 59,90
R\$ 58,10 (3% de desconto)
Mais formas de pagamento
Adicionar à sacola

Consultar prazo e valor do frete

0569 530 Ok Desconheço

+ 2

199 0
Nº Fabrica

Painel/Plafon Embutir Llum Slim Led Quadrado

Painel/Plafon Embutir Llum Slim Led Quadrado 24w 6500k Bivolt

Ver Descrição

Informações CEP

CALCULAR FRETE

De R\$ 49,99

Por: R\$ 43,90

1

COMPRAR

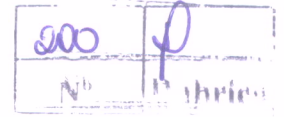

27% OFF

Painel/Plafon Led Avant Pop Embutir Quadrado 18w 22cm 6500k Bivolt

18w 22cm 6500k

997.75w 22cm 6500k

CALCULAR FRETE

De R\$ 33,99

Por: **R\$ 24,90**

1 **COMPRAR**

PRODUTO CERTIFICADO

Atendimento ao cliente Seg - Seg 09h - 18h

de R\$ 65,90

por **R\$ 29,90**

ou R\$ 26,91 via pix

COMPRAR

Só hoje! Ganhe 10% de desconto no boleto ou pix

001	p
Nº	Fabrica

www.magazineLuiza.com.br

[Nossas lojas](#)
[Tudo em uma loja](#)
[Regulamento](#)
[Atividade](#)
[Guia de segurança](#)

[Atendimento](#)
[Clique para falar conosco](#)
[0800 773 3636](#)
[Mais opções](#)

[Sem conta? Crie aqui](#)
[Entrar](#)

[Todos os departamentos](#)
[Ofertas do dia](#)
[Celulares](#)
[Móveis](#)
[Eletrodomésticos](#)
[TV e Vídeo](#)
[Informática](#)
[Saúde](#)
[Smartphones](#)
[Baixar o SuperApp](#)
[Cartão Magalu](#)

Home > Luminárias > Plafões

Painel/Plafon Embutir Llum Slim Led Quadrado 18w 6500k Bivolt - Bronzearte Llum

[Ver detalhes](#)
[Ver avaliações](#)
[Comprar](#)

+ 4

Vendido por [Dalia Bernardina](#)
Entregue por [Magalu](#)

31 de março
 por R\$ 31,99

R\$ 28,79 -11% de desconto

[Mais formas de pagamento](#)

[Adicionar à sacola](#)

[Consultar prazo e valor do frete](#)

[Comprar](#)
Ok
Cancelar

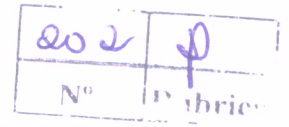

Procurar

Sou arquiteto / designer Sou construtor Sou lojista

BLOG ATENDIMENTO MINHA CONTA

- PASTILHAS - PASTILHAS PARA PISCINA - PASTILHAS ADESIVAS - PEDRAS NATURAIS - PAPÉIS DE PAREDE - REVESTIMENTO 3D -
- PISOS VINÍLICOS - ILUMINAÇÃO - REJUNTES & ARGAMASSAS - LIQUIDA

TODA A LOJA EM ATÉ 6X SEM JUROS

ENTREGAS PARA TODO O BRASIL

GANHE MAIS 6% DE DESCONTO NO PIX

CONHEÇA CASINHA BONITA

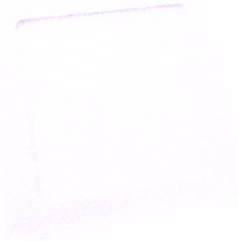

Painel de LED para Embutir 12W Bivolt (Luz Branca)

Marca: Sincenet
Modelo: LP12F
Disponível em: 463 unidades

R\$27,90

em até 5x sem juros de **R\$5,58**

1 **COMPRAR**

3

Departamentos Pisos e Revestimentos Banheiro Chuveiros e Duchas Metais e Acessórios Iluminação Eletrodomésticos Cozinha e Mesa FAVORITOS

Plafon Slim Embutir Painel Plafon Slim

27% OFF

Painel/Plafon Embutir Llum Slim Led Quadrado 12w 6500k Bivolt

Marca: Sincenet

Modelo: LP12F

Disponível em: 463 unidades

Preço: R\$ 29,99

Por: **R\$ 21,90**

1 **COMPRAR**

iluminim...

Procurar em mais de 140.000 produtos

Central de atendimento

Entre ou Cadastre-se para acessar sua conta

OFF

LUMINARIAS LED

PRODUTOS RECOMENDADOS

Luminária Plafon 12W LED Embutir Branco Frio

Código: LPQ-12F7

Garantia: 3 anos

Produto Certificado

4.8 (320) avaliações

Veja quem recomendou

SÓ HOJE LEVE MAIS, PAGUE MENOS

1 UN KIT 5 KIT 10 KIT 12 KIT 20

de R\$ 47,84

por **R\$ 21,90**

ou **R\$ 19,71** via pix

COMPRAR

Preço de lançamento. Últimas unidades.

Só hoje! Ganhe 10% de desconto no boleto ou pix

Garantia de 3 anos em até R\$ 25,94

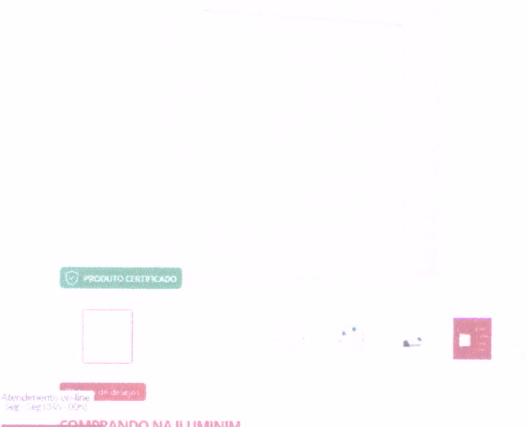

PRODUTO CERTIFICADO

Atendimento on-line

Atendimento on-line

COMPRANDO NA ILUMINIM

203
Nº 1
Fabrica

204	P
Nº	Patrício

205	D
Nº	Publico

COLETA, TRANSPORTE E DESTINAÇÃO DE RESÍDUOS

**Proposta técnico-comercial 013/21
13/08/2021**

AVANTEC ENGENHARIA

LINHARES AMBIENTAL LTDA - ME

006	J
Nº	Fabrica

À
AVANTEC ENGENHARIA
Proposta Técnico-Comercial
A/C: Suelen

Prezado (a) Senhor (a),

É com grande satisfação que apresentamos, conforme solicitado, a Proposta Técnico-Comercial da LINHARES AMBIENTAL para a prestação de serviços de destinação final de resíduos classe IIB , provenientes das operações da empresa **AVANTEC ENGENHARIA** Permanecendo à inteira disposição para quaisquer esclarecimentos que se fizerem necessários, subscrevemo-nos.

Atenciosamente,

Ana Lucia
Setor Comercial
CEL: (27) 9 9984 - 2244
CEL: (27) 9 9938 - 9910

LINHARES AMBIENTAL LTDA - ME

207	f
Nº	Fabrica

1. PROPOSTA TÉCNICA

1.1 Escopo dos Serviços

Este documento apresenta a proposta para gerenciamento de Resíduos classe IIB, contemplando a destinação final de resíduos provenientes das atividades da empresa **AVANTEC ENGENHARIA**. Os resíduos compreendidos nesta proposta foram inicialmente caracterizados como Classe IIB serão destinados adequadamente pela Linhares Ambiental, atendendo às legislações estaduais e federais pertinentes aos serviços em pauta. Para dimensionamento dos serviços foram consideradas as premissas apresentadas pelo cliente.

1.2 Caracterização dos Resíduos

- A Linhares Ambiental executará análises comprobatórias a seu critério, para certificar-se das informações contidas no item acima mencionado.
- Encontrando divergências entre os resultados das análises e a especificação do resíduo, o cliente será imediatamente comunicado pela Linhares Ambiental mediante documento por esta expedido, determinando ainda:
 - a) Suspensão do recebimento dos resíduos e/ou
 - b) A repactuação das condições comerciais.

LINHARES AMBIENTAL LTDA - ME

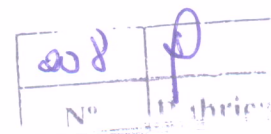

2. PROPOSTA COMERCIAL

Os preços unitários para a execução dos serviços especializados de gerenciamento de Resíduos Classe IIB, incluindo e destinação final dos resíduos provenientes das atividades da empresa **AVANTEC ENGENHARIA**, encontram-se detalhados na seqüência.

2.1. Transporte e destinação Final de Resíduos – Classe IIB

Itens da proposta	Objeto	Restrições	Valor	Referencia do valor
Destinação de resíduos Construção Civil (argila, areia, rocha, pavimento, meio-fio, calçada e etc) classe II B	Resíduos classe II B	Somente resíduos classe II B	R\$ 30,00	Por m ³

LINHARES AMBIENTAL LTDA - ME

209	0
Nº	Índice

Os valores ora apresentados representam a única forma de remuneração da LINHARES AMBIENTAL pela prestação dos serviços em referência, compreendendo todas as despesas com o fornecimento de mão de obra, equipamentos, ferramental, uniformes, equipamentos de proteção individual, de acordo com as normas de segurança e medicina do trabalho, nos termos da Proposta Técnica apresentada.

Outrossim, os valores apresentados compreendem, ainda, as despesas decorrentes do cumprimento de todas obrigações trabalhistas, impostos e tributos federais, estaduais e municipais, taxas de administração e demais obrigações vinculadas.

3. Medição, Faturamento e Pagamento.

O pagamento deverá ser efetuado com prazo de 7 dias.

4. Validade da Proposta.

A validade da presente proposta é de 30 (trinta) dias após o recebimento da mesma.

5. Termo de aceite

Assinaturas

LINHARES AMBIENTAL

AVANTEC ENGENH.

A. S. RUA DR. ANTONIO ATAIDE, 1845, 0 - DIVINO ESPIRITO SANTO - VILA VELHA - ES CEP: 29.107-200 CNPJ: 31.819.139/0001-95 Insc.Est.: 081.273.42-8 027 30414545 / 27 99991-3840 @as.materiais https://www.facebook.com/asmateriais	Data 07/03/2022
	Pagamento A Vista
	Pré-Venda Nº.: 1116139 
http://www.asmateriais.com.br/ asmateriais@asmateriais.com.br	[Handwritten initials]

Situação ABERTO **Vendedor** 79 - HENRY VASCONCELOS (Tel.: 996248377)

Cliente: 0 ORÇAMENTO	Telefone:
CNPJ:	Insc. Estadual:
Endereço:	Número:
Bairro:	Complemento:
Município:	CEP:
UF:	UF:

Condições Gerais: A Vista Frete: CIF Entrega: --- Validade: ---

Ponto Refer.: Grupo:

ITEM	QTE	DESCRIÇÃO DO PRODUTO	CÓDIGO	NCM	CST	UN	PREÇO (R\$)	SUBTOTAL (R\$)
1	1	REGISTRO GAV BRUTO 2.1/2 10072 DOCOL	7891461032678	84818093	060	PC	354,95	354,95
I da quantidade: 1							Total Bruto:	354,95

Plano de Pagamento: 0
 Observações:

Total Líquido(R\$): 354,95

Assinatura do Gerente

Autorização de Compra

Envie a confirmação do recebimento desta Pré-venda à A. S.

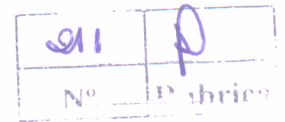

Busca

 **minha sacola**
Itens R\$ 0,00

- Para sua Casa
- Estações de Tratamento de Água
- Estações Elevatórias de Esgoto
- Estações de Tratamento de Efluentes
- Soluções Ecológicas
- Tratamento Anaeróbio de Efluentes

VÁLVULA BORBOLETA MANUAL - 2,5"

* 10 vezes sem juros *

R\$ 335,00

Quantidade

1

+
-

 **COMPRAR**

CALCULAR

  Assine o nível 6 por R\$9,90 no seu próximo mês.

 CEP [Café-purim](#) - [Ofertas comê](#) - [Histórico](#) - [Supermercado](#) - [Moda](#) - [Vender](#) - [Comprar](#) [Criar sua conta](#) [Entrar](#) [Compras](#) 

Você também pode gostar: [maquina de sorvete expresso acari](#) - [maquininha mercadopago](#) - [armario academia](#) - [plastificadora aurora](#)

[Voltar a lista](#) [Resposta Comentário](#) [Opinião](#)

[Compartilhar](#) [Imprimir página](#)

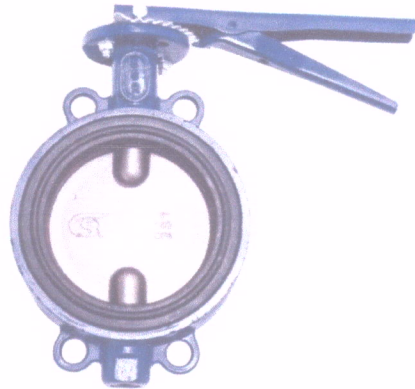

Válvula Borboleta Wafer 2.1/2 Polegadas

R\$ 305
em 12x R\$ 29,58

[Ver as opções de pagamento](#)

 **Frete grátis**

[Entrega em até 3 dias úteis](#)

[Divida o pagamento em até 12x](#)

Estoque disponível

Quantidade: **1** unidade

Comprar agora

[Adicionar ao carrinho](#)

A. S.

RUA DR. ANTONIO ATAIDE, 1845, 0 - DIVINO ESPIRITO SANTO -
VILA VELHA - ES CEP: 29.107-200
CNPJ: 31.819.139/0001-95 Insc.Est.: 081.273.42-8

027 30414545 / 27 99991-3840

@as.materiais

https://www.facebook.com/asmateriais

http://www.asmateriais.com.br/

asmateriais@asmateriais.com.br

Data 07/03/2022

Pagamento A Vista

Pré-Venda N°.: 1116139

Situação ABERTO **Vendedor** 79 - HENRY VASCONCELOS (Tel.: 996248377)

Cliente: 0 ORÇAMENTO

Contato:

Telefone:

CNPJ:

Insc. Estadual:

Endereço:

Número:

Complemento:

Bairro:

Município:

CEP:

UF:

Condições Gerais: A Vista

Frete: CIF

Entrega: ---

Validade: ---

Ponto Refer.:

Grupo:

ITEM	QTE	DESCRIÇÃO DO PRODUTO	CÓDIGO	NCM	CST	UN	PREÇO (R\$)	SUBTOTAL (R\$)
1	1	REGISTRO GAV BRUTO 2.1/2 10072 DOCOL	7891461032678	84818093	060	PC	354,95	354,95
Total da quantidade: 1							Total Bruto:	354,95

Plano de Pagamento: 0

Observações:

Total Líquido(R\$): 354,95

Assinatura do Gerente

Autorização de Compra

Envie a confirmação do recebimento desta Pré-venda à

A. S.

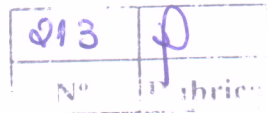

Produtos > Bombas > Bombas de Água > Bombas Incêndio

Central de Atendimento

Telefonadas 11 4750-2905

Meu Conta

Comprar

- Todas as categorias
- Bombas De Água
- Piscinas
- Pressurizadores De Água
- Motores Elétricos
- Compressores De Ar
- Geradores De Energia
- Betoneiras
- Marcas
- Promoções

Bombas De Água > Bombas Incêndio > Bomba de Incêndio Thebe Thli-13 2 Cv Trifásica 220/380v

Sob Encomenda

10% OFF

Bomba de Incêndio Thebe Thli-13 2 Cv Trifásica 220/380v

COD. PRO: 20370078039

4.5 (10)

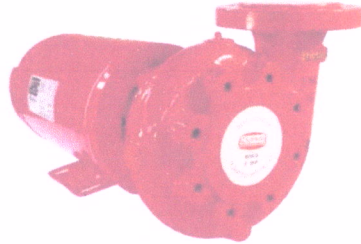

Bomba de Incêndio Thebe Thli-13 2 Cv Trifásica 220/380V Bomba para Incêndio Thebe Thli-13 2 Cv Trifásica 220/380V com motor elétrico trifásico de 20370078039. Esta bomba de incêndio... [+ informações](#)

R\$ 2.112,03

Já com 10% de desconto à vista no boleto ou em até 8x R\$ 293,34

Comprar

Aplicar desconto

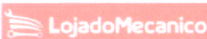

Buscar aqui por nome...

Telefonadas (11) 3508-9979

Central de Ajuda

Entre ou Cadastre-se

CATEGORIAS

Inchagem > Bomba De Água > Centrífuga

Motobomba Centrífuga 5,0CV 60HZ 220/380V Trifásico para Combater Incêndios - ELETROPLAS-73672

COD: 1767526 ELETROPLAS

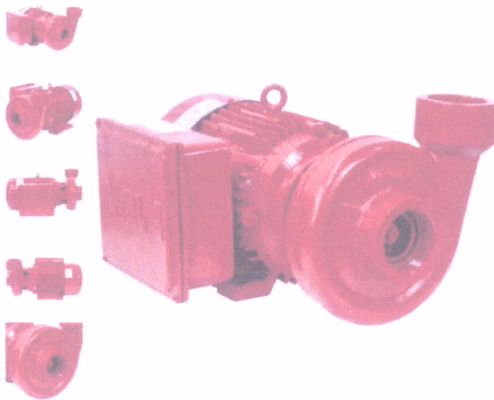

4.5 (10) Avalie este produto!

ÓTIMA HORA PARA COMPRAR

PREÇO COM 12% 15 : 14 : 42.39

Vendido e entregue por Loja do Mecânico

R\$ 2.995,90 **com 10% de desconto** à vista no Pix ou em 1x no cartão de crédito

R\$ 3.328,78

Em até 12x de R\$ 277,40 sem juros no cartão

[ver mais formas de pagamento >](#)

1

Comprar

Ganhe 6320 points

Verificar o prazo de entrega [saiba mais](#)

PRONTA ENTREGA

Consultar prazo e valor do frete

CPF

146 de meu CEP

Atendimento: Das 9h às 12h e das 13h às 17h

Telefonadas (11) 3508-3691

Ajuda

Compre por Categoria

Compre por Marca

Olá, faça seu login

Bomba de Incêndio > Elétricas > Bomba Incendio Dancor CAM-W21 2 1/2 CV 3.0CV 220/380V Trifásica IR3

-41%

Bomba Incêndio Dancor CAM-W21 2.1/2" 3,0CV 220/380V Trifásica IR3

Marca Dancor | Código Ref: 20370078039

4.5 (10) Avalie este produto!

Por: R\$ 1.623,60

Já com 10% de desconto à vista no Pix ou em 1x no cartão de crédito

Em até 12x de R\$ 135,30 sem juros no cartão

[ver mais formas de pagamento >](#)

SELECIONE O TIPO DE INDUÇÃO

220/380V Trifásica

COMPRAR

Aplicar desconto