

Armagem Positiva - LE10 (+282)
esc. 1:25

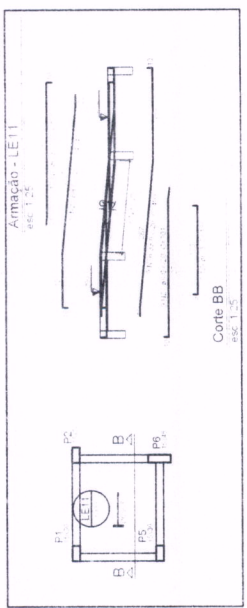

Armagem Positiva - LE12 (+299)
esc. 1:25

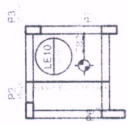
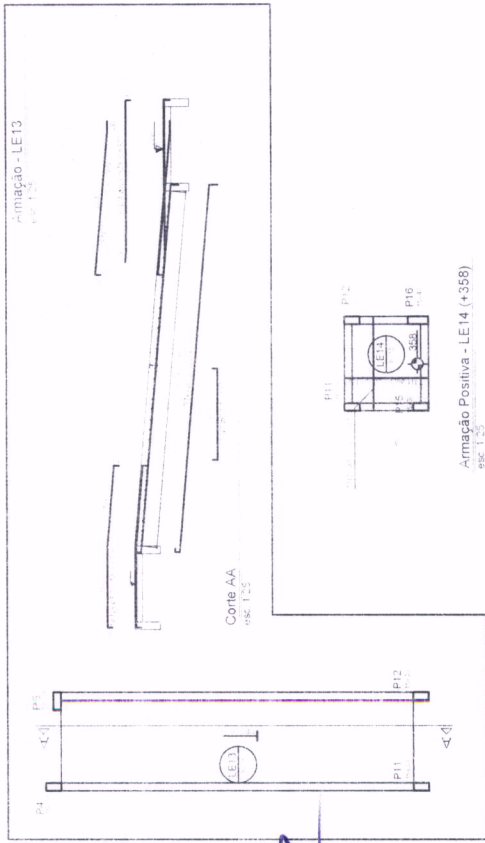
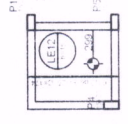

Armagem Positiva - LE14 (+358)
esc. 1:25

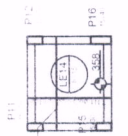

18
Nº RÚBRICA

PROJETO ESTRUTURAL
EDIFICAÇÃO EDUCACIONAL - BARRA DE CORDALHO
RUA ANGELO SIZANO, LOTE 11, QUADRA 01 - BARRA NOVA CANAL - SOROTIMA - ES

PROJETO	00
PROPRIETÁRIO	
RESPONSÁVEL TÉCNICO	09/09
DATA	09/09/2020
ESCALA	ESCALA PROJETADA
PROJETO	

ITEM	DESCRIÇÃO	QUANTIDADE	UNIDADE	VALOR UNITÁRIO	VALOR TOTAL
1
2
3
4
5
6
7
8
9
10
11
12
13
14
15
16
17
18
19
20
21
22
23
24
25
26
27
28
29
30
31
32
33
34
35
36
37
38
39
40
41
42
43
44
45
46
47
48
49
50

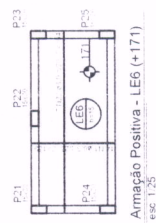
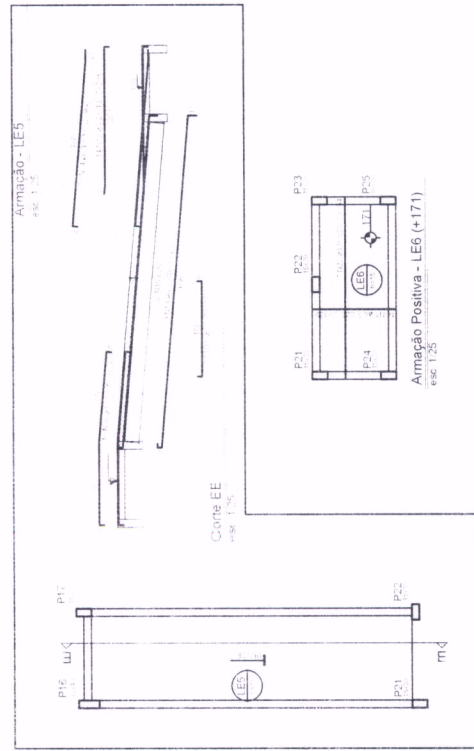
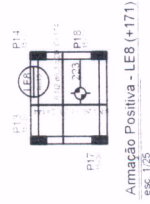
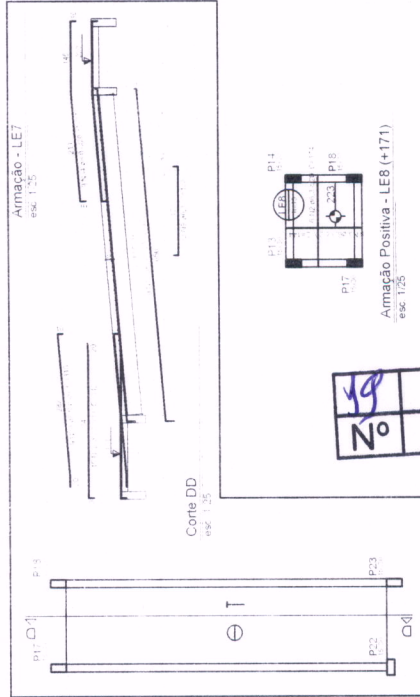
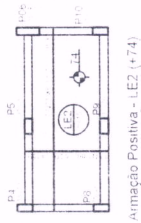
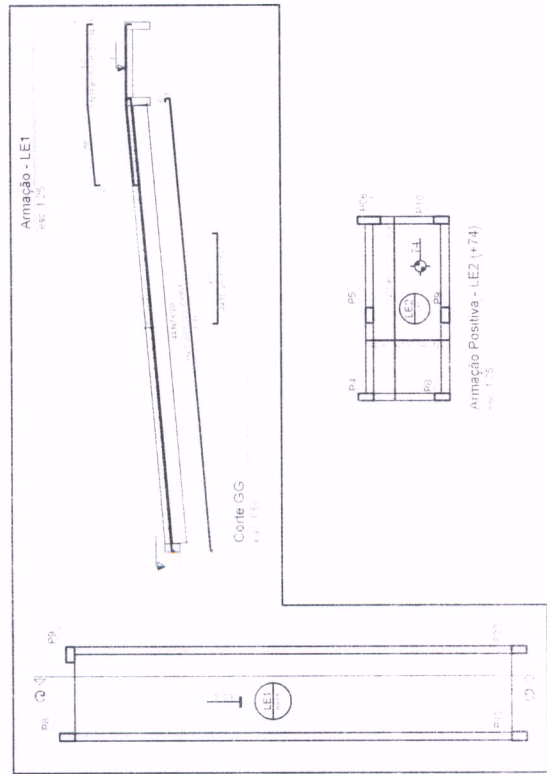
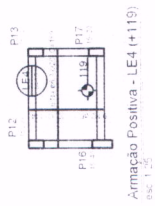
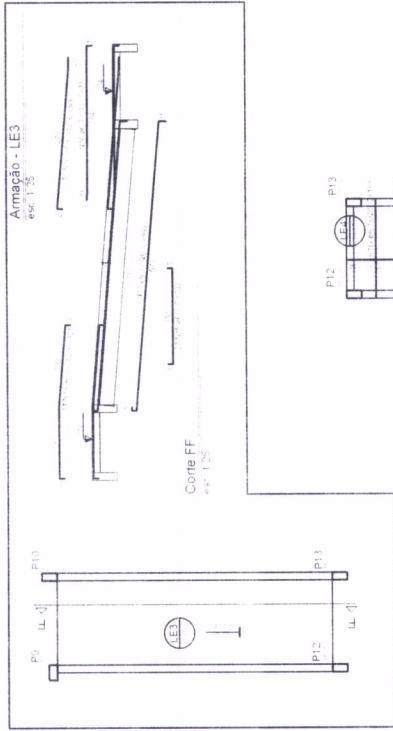

Nº RÚBRICA

PROJETO ESTRUTURAL
 EDIFICAÇÃO EDUCACIONAL - RAMPAS DE CIRCULAÇÃO
 RUA AMÉLIO SEZAR, LOTE 11, QUADRA 11 - BARRIO NOVA CAMA - SORETAMA - ES

PROFESSOR: _____
 REPRESENTANTE LEGAL: _____
 TÍTULO: ARMAÇÃO RAMPAS

DATA: 08/09
 ESCALA: 1/70

Este projeto foi elaborado de acordo com as normas vigentes e sob a responsabilidade do profissional responsável. O autor não se responsabiliza por danos ou prejuízos decorrentes da utilização indevida das informações aqui contidas.

V26

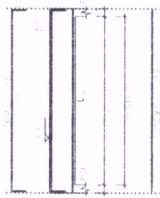

V27

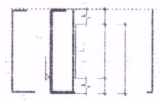

V28

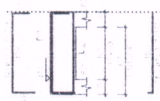

V29



V30



V31

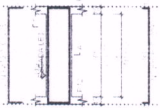

V32

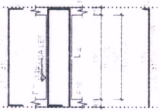

V33

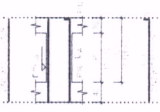

V34

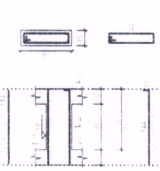

V35

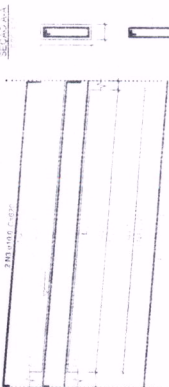

V36

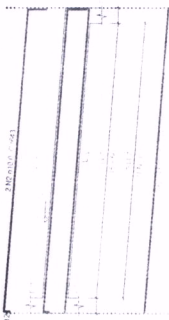

V37

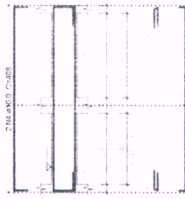

V38

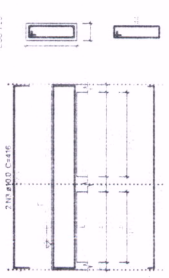

V39

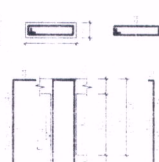

V40

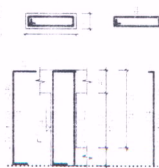

V41



V42

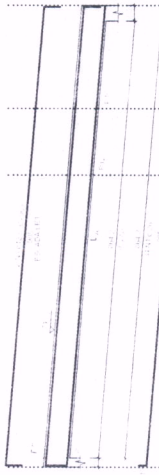

23
Nº RUBRICA

PROYECTO ESTRUCTURAL
 EDIFICIO EDUCACIONAL - JUNTA DE COORDINACIÓN
 INGENIERO RESPONSABLE: DR. ANGELO SIZANO, LOTE 11, CUARDA 01 - BARRIO NOVA CANA - SECRETARÍA - ES

PROPIETARIO: _____
 RESPONSABLE TÉCNICO: _____

FECHA: 07/10/09
 ESCALA: 1/20

PROYECTO: 00

Este documento es propiedad de la Junta de Coordinación de la Secretaría de Educación Pública y no debe ser reproducido, distribuido o utilizado sin el consentimiento escrito de la misma. Toda infracción será sancionada de acuerdo con la legislación vigente.

El presente proyecto es una obra de ingeniería y no garantiza la exactitud de los datos ni la idoneidad de los materiales. El usuario es responsable de verificar la exactitud de los datos y la idoneidad de los materiales antes de su uso.

El presente proyecto es una obra de ingeniería y no garantiza la exactitud de los datos ni la idoneidad de los materiales. El usuario es responsable de verificar la exactitud de los datos y la idoneidad de los materiales antes de su uso.

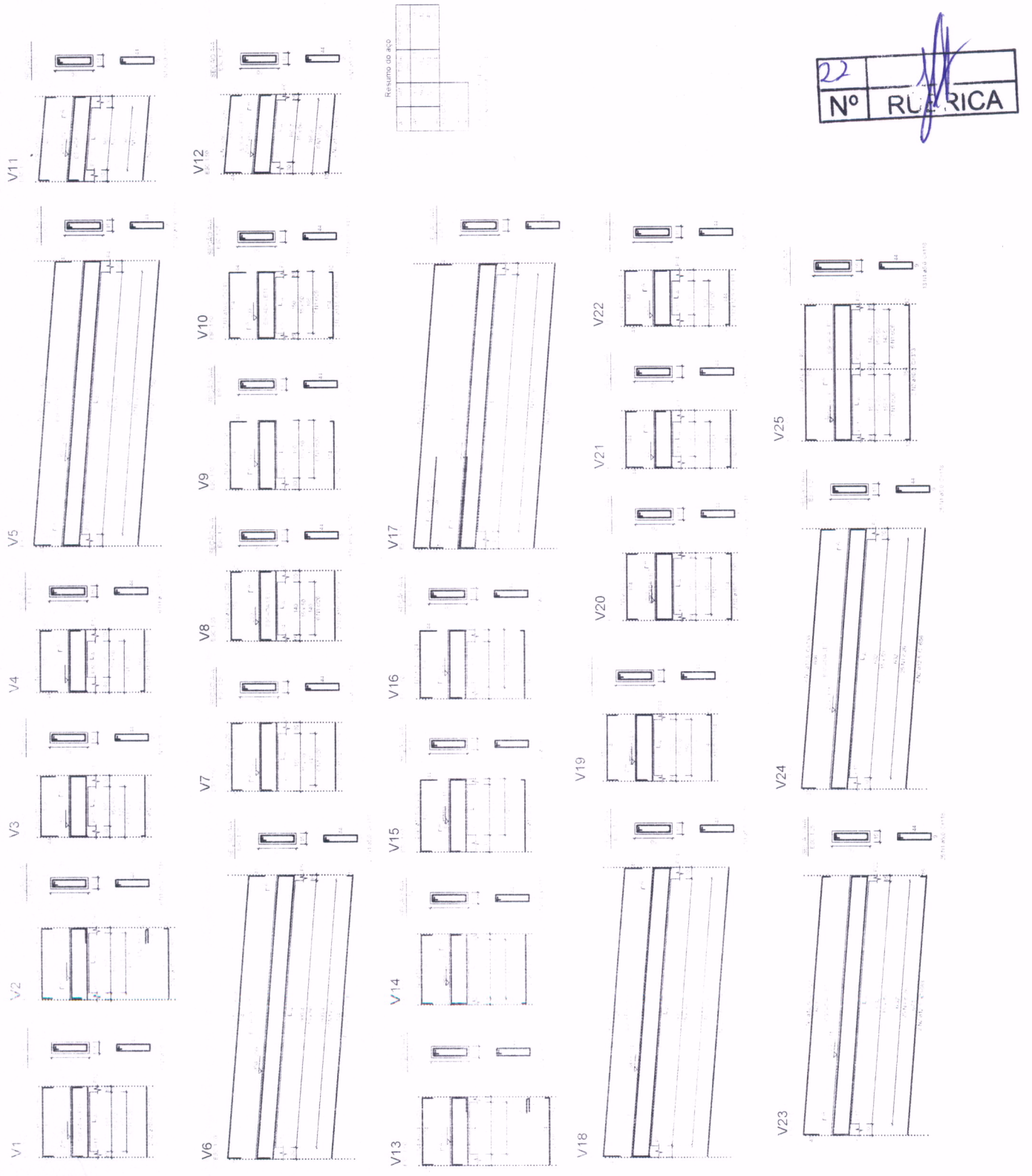

PROJETO ESTRUTURAL
EDIFICAÇÃO EDUCACIONAL - RUA DE CIRCUNDAÇÃO
RUA ANGELO SUZANO, LOTE 11, QUADRA 01 - BAIRRO NOVA CANA - SOBRETANA - ES

PROFESSOR: _____
 RESPONSÁVEL TÉCNICO: _____
 TUBERIO: _____
 NOME: _____

DATA: 06/09
 MÊS: _____
 ANO: _____

PROJETO: _____
 ESCALA: _____

RELACAO DE ACO ORTOMETRICO

Item	Descrição	Quantidade	Medida	Observações
1
2
3
4
5
6
7
8
9
10
11
12
13
14
15
16
17
18
19
20
21
22
23
24
25
26
27
28
29
30
31
32
33
34
35
36
37
38
39
40
41
42
43
44
45
46
47
48
49
50
51
52
53
54
55
56
57
58
59
60
61
62
63
64
65
66
67
68
69
70
71
72
73
74
75
76
77
78
79
80
81
82
83
84
85
86
87
88
89
90
91
92
93
94
95
96
97
98
99
100

Este projeto foi elaborado de acordo com as normas vigentes e sob a responsabilidade do profissional responsável pela elaboração do projeto. O autor declara que o mesmo não contém informações de caráter sigiloso ou reservado. O presente projeto é propriedade intelectual do autor e não pode ser reproduzido ou utilizado sem a devida autorização por escrito do mesmo.

PROJETO ESTRUTURAL
EDIFICAÇÃO EDUCACIONAL - FAIXA DE CIRCULAÇÃO
 ENDEREÇO: RUA ANGELO SODRÉ, LOTE 11, GRAJAÚ DI - BARRIO NOVA CANAAS - SORETEMA - RS

Autores: [Assinatura]

PROJETO: [Assinatura]

REVISÃO: [Assinatura]

DATA: 15/08/2020

ESCALA: 1:50

INSTRUMENTO: [Assinatura]

03

00

23
 Nº RÚBRICA

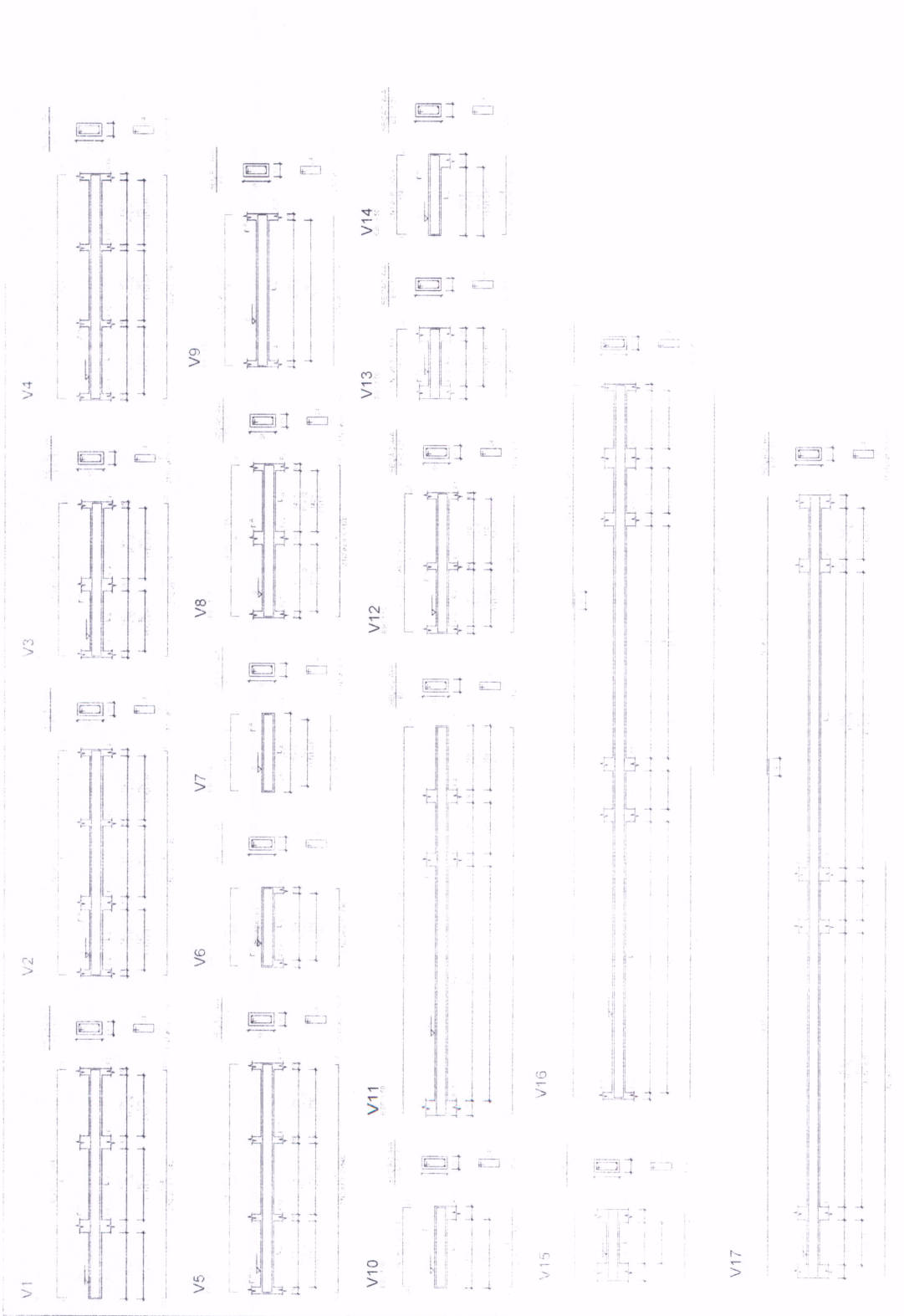

RELACION DE ACO FUNDACION

ITEM	DESCRIPCION	CANTIDAD	UNIDAD	VALOR UNITARIO	VALOR TOTAL
1
2
3
4
5
6
7
8
9
10
11
12
13
14
15
16
17
18
19
20
21
22
23
24
25
26
27
28
29
30
31
32
33
34
35
36
37
38
39
40
41
42
43
44
45
46
47
48
49
50
51
52
53
54
55
56
57
58
59
60
61
62
63
64
65
66
67
68
69
70
71
72
73
74
75
76
77
78
79
80
81
82
83
84
85
86
87
88
89
90
91
92
93
94
95
96
97
98
99
100

El presente documento es propiedad de la empresa que lo emite y no debe ser copiado, reproducido o distribuido sin el consentimiento escrito de la misma. Toda infracción será perseguida legalmente.

Este documento es válido únicamente para el proyecto y obra especificados en el encabezado. No debe ser utilizado para otros fines.

El presente documento es válido únicamente para el proyecto y obra especificados en el encabezado. No debe ser utilizado para otros fines.

PROYECTO ESTRUCTURAL
EDIFICACION ENDOCRINAL - MAPA DE ORDENADO
 UBICACION: PARRAL BEZAR, LOTE 11, CUARDA 1, MUNICIPIO ROSA CANAL - SOCORRIMA - ES

PROYECTADO: [Firma]
 REVISADO: [Firma]
 APROBADO: [Firma]

FECHA: 15/01/2020
 HOJA: 1/20

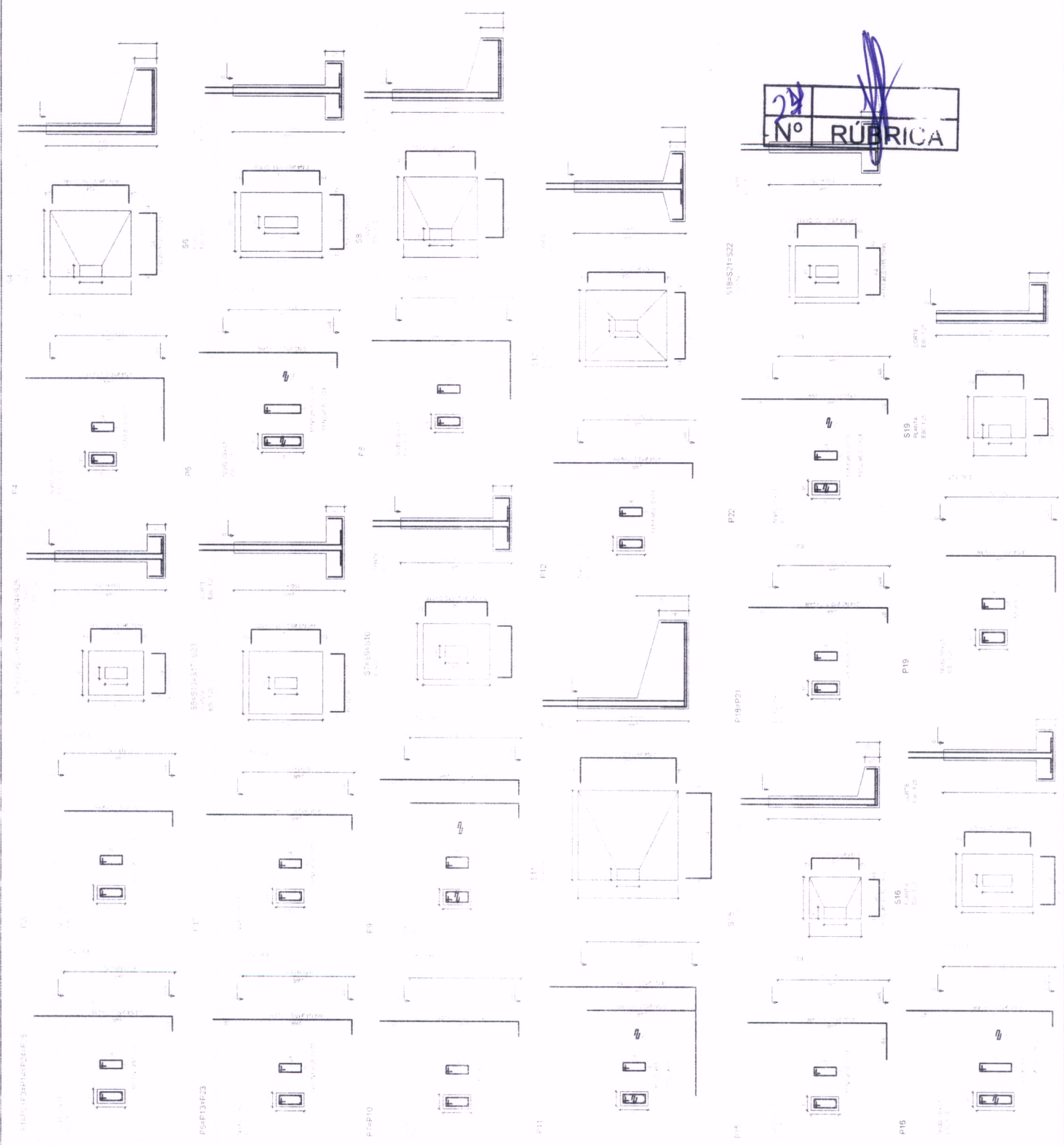

Nº RÚBRICA

DADOS E LEGENDA

	CONCRETO
	ACIAR
	ALVENARIA
	ISOLAMENTO
	REVESTIMENTO DE PISO
	REVESTIMENTO DE PAREDE
	REVESTIMENTO DE TETO
	PORTA
	JANELA
	ESCALA
	SHAFT DE ELEVADOR
	COLUNA ESTRUTURAL
	BELOMBO ESTRUTURAL

PROJETO DE ARQUITETURA
 PROJETO DE ESTRUTURA
 PROJETO DE INSTALAÇÃO ELÉTRICA
 PROJETO DE INSTALAÇÃO HIDRÁULICA
 PROJETO DE INSTALAÇÃO DE VENTILAÇÃO
 PROJETO DE INSTALAÇÃO DE SANEAMENTO BÁSICO
 PROJETO DE INSTALAÇÃO DE SEGURANÇA CONTRA INCÊNDIO
 PROJETO DE INSTALAÇÃO DE SINALIZAÇÃO DE SEGURANÇA
 PROJETO DE INSTALAÇÃO DE SINALIZAÇÃO DE EMERGÊNCIA
 PROJETO DE INSTALAÇÃO DE SINALIZAÇÃO DE PROIBIÇÃO DE FUMAR
 PROJETO DE INSTALAÇÃO DE SINALIZAÇÃO DE PROIBIÇÃO DE ESTACIONAR
 PROJETO DE INSTALAÇÃO DE SINALIZAÇÃO DE PROIBIÇÃO DE PARAR
 PROJETO DE INSTALAÇÃO DE SINALIZAÇÃO DE PROIBIÇÃO DE VIRAR À DIREITA
 PROJETO DE INSTALAÇÃO DE SINALIZAÇÃO DE PROIBIÇÃO DE VIRAR À ESQUERDA
 PROJETO DE INSTALAÇÃO DE SINALIZAÇÃO DE PROIBIÇÃO DE PASSAR O SINAL
 PROJETO DE INSTALAÇÃO DE SINALIZAÇÃO DE PROIBIÇÃO DE PASSAR O SINAL À DIREITA
 PROJETO DE INSTALAÇÃO DE SINALIZAÇÃO DE PROIBIÇÃO DE PASSAR O SINAL À ESQUERDA
 PROJETO DE INSTALAÇÃO DE SINALIZAÇÃO DE PROIBIÇÃO DE PASSAR O SINAL À DIREITA E À ESQUERDA
 PROJETO DE INSTALAÇÃO DE SINALIZAÇÃO DE PROIBIÇÃO DE PASSAR O SINAL À DIREITA E À ESQUERDA E À DIFERENÇA DE SINAIS

PROJETO ESTRUTURAL
 EDIFICAÇÃO EDUCACIONAL - RUA DE CRUZADO
 RUA MARCEL BEZANO, LOTE 11, QUADRA 07, JARDIM NOVA CANAÍTA - SOCRAMA - ES

PROJETO DE ARQUITETURA
 PROJETO DE ESTRUTURA
 PROJETO DE INSTALAÇÃO ELÉTRICA
 PROJETO DE INSTALAÇÃO HIDRÁULICA
 PROJETO DE INSTALAÇÃO DE VENTILAÇÃO
 PROJETO DE INSTALAÇÃO DE SANEAMENTO BÁSICO
 PROJETO DE INSTALAÇÃO DE SEGURANÇA CONTRA INCÊNDIO
 PROJETO DE INSTALAÇÃO DE SINALIZAÇÃO DE SEGURANÇA
 PROJETO DE INSTALAÇÃO DE SINALIZAÇÃO DE EMERGÊNCIA
 PROJETO DE INSTALAÇÃO DE SINALIZAÇÃO DE PROIBIÇÃO DE FUMAR
 PROJETO DE INSTALAÇÃO DE SINALIZAÇÃO DE PROIBIÇÃO DE ESTACIONAR
 PROJETO DE INSTALAÇÃO DE SINALIZAÇÃO DE PROIBIÇÃO DE PARAR
 PROJETO DE INSTALAÇÃO DE SINALIZAÇÃO DE PROIBIÇÃO DE VIRAR À DIREITA
 PROJETO DE INSTALAÇÃO DE SINALIZAÇÃO DE PROIBIÇÃO DE VIRAR À ESQUERDA
 PROJETO DE INSTALAÇÃO DE SINALIZAÇÃO DE PROIBIÇÃO DE PASSAR O SINAL
 PROJETO DE INSTALAÇÃO DE SINALIZAÇÃO DE PROIBIÇÃO DE PASSAR O SINAL À DIREITA
 PROJETO DE INSTALAÇÃO DE SINALIZAÇÃO DE PROIBIÇÃO DE PASSAR O SINAL À ESQUERDA
 PROJETO DE INSTALAÇÃO DE SINALIZAÇÃO DE PROIBIÇÃO DE PASSAR O SINAL À DIREITA E À ESQUERDA
 PROJETO DE INSTALAÇÃO DE SINALIZAÇÃO DE PROIBIÇÃO DE PASSAR O SINAL À DIREITA E À ESQUERDA E À DIFERENÇA DE SINAIS

00
 04/09
 04/09
 04/09

25
 Nº RÚBRICA

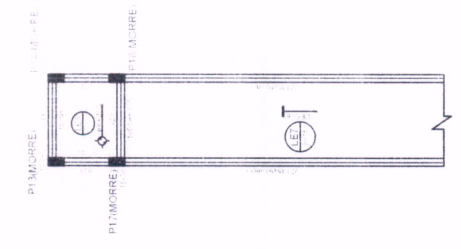

Planta de Forma - Nivel 01 (+223)
 esc. 1/50

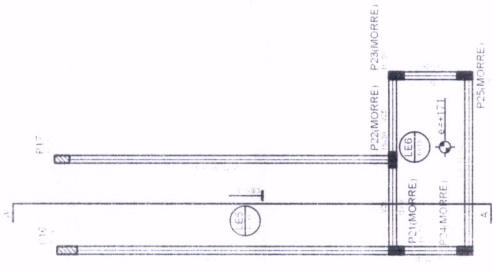

Planta de Forma - Nivel 01 (+171)
 esc. 1/50

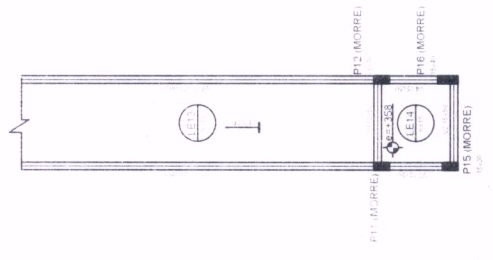

Planta de Forma - Nivel 01 (+358)
 esc. 1/50

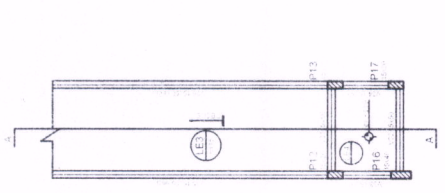

Planta de Forma - Nivel 01 (+119)
 esc. 1/50

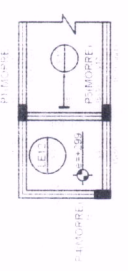

Planta de Forma - Nivel 01 (+299)
 esc. 1/50

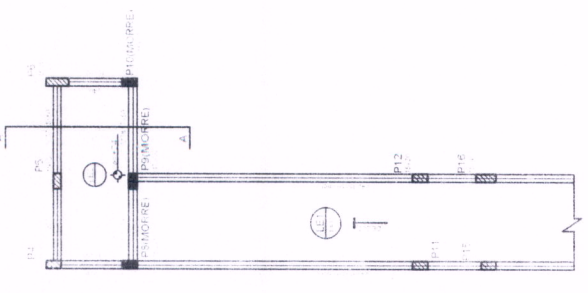

Planta de Forma - Nivel 01 (+74)
 esc. 1/50

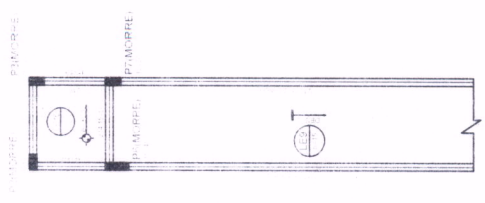

Planta de Forma - Nivel 01 (+282)
 esc. 1/50

RELACION DE ACÚPULARES

ACÚPULO	PROFUNDIDAD	DIAMETRO	ESPESOR	PROFUNDIDAD	DIAMETRO	ESPESOR
1	100	100	10	100	100	10
2	100	100	10	100	100	10
3	100	100	10	100	100	10
4	100	100	10	100	100	10
5	100	100	10	100	100	10
6	100	100	10	100	100	10
7	100	100	10	100	100	10
8	100	100	10	100	100	10
9	100	100	10	100	100	10
10	100	100	10	100	100	10
11	100	100	10	100	100	10
12	100	100	10	100	100	10
13	100	100	10	100	100	10
14	100	100	10	100	100	10
15	100	100	10	100	100	10
16	100	100	10	100	100	10
17	100	100	10	100	100	10
18	100	100	10	100	100	10
19	100	100	10	100	100	10
20	100	100	10	100	100	10
21	100	100	10	100	100	10
22	100	100	10	100	100	10
23	100	100	10	100	100	10
24	100	100	10	100	100	10
25	100	100	10	100	100	10
26	100	100	10	100	100	10
27	100	100	10	100	100	10
28	100	100	10	100	100	10
29	100	100	10	100	100	10
30	100	100	10	100	100	10
31	100	100	10	100	100	10
32	100	100	10	100	100	10
33	100	100	10	100	100	10
34	100	100	10	100	100	10
35	100	100	10	100	100	10
36	100	100	10	100	100	10
37	100	100	10	100	100	10
38	100	100	10	100	100	10
39	100	100	10	100	100	10
40	100	100	10	100	100	10
41	100	100	10	100	100	10
42	100	100	10	100	100	10
43	100	100	10	100	100	10
44	100	100	10	100	100	10
45	100	100	10	100	100	10
46	100	100	10	100	100	10
47	100	100	10	100	100	10
48	100	100	10	100	100	10
49	100	100	10	100	100	10
50	100	100	10	100	100	10

Este documento é uma cópia de um projeto de engenharia e contém informações confidenciais. É proibido a reprodução, distribuição ou uso não autorizado sem a permissão escrita do autor. Qualquer violação será considerada uma infração grave e poderá resultar em ações legais. Este documento é propriedade intelectual da empresa e deve ser mantido em sigilo.

PROJETO ESTRUTURAL
 EDIFICAÇÃO EDUCACIONAL - RAMPAS DE CIRCULAÇÃO
 PARA ANEXO BARRAS, LOTE 11, QUADRA 07 - JARDIM JOVIA CAMA - SOCRÔNIMA - ES

PROJETO ESTRUTURAL
 EDIFICAÇÃO EDUCACIONAL - RAMPAS DE CIRCULAÇÃO
 PARA ANEXO BARRAS, LOTE 11, QUADRA 07 - JARDIM JOVIA CAMA - SOCRÔNIMA - ES

PROFESSOR: _____
 INGENHEIRO: _____
 DATA: 05/09
 ASSINATURA: _____

26
 Nº RÚBRICA

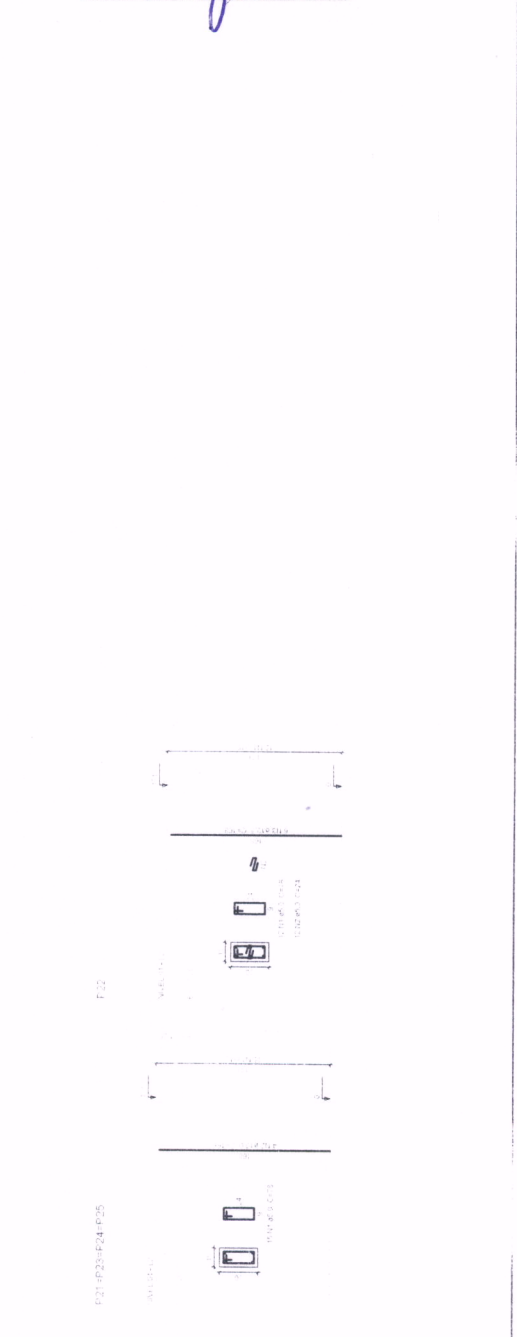
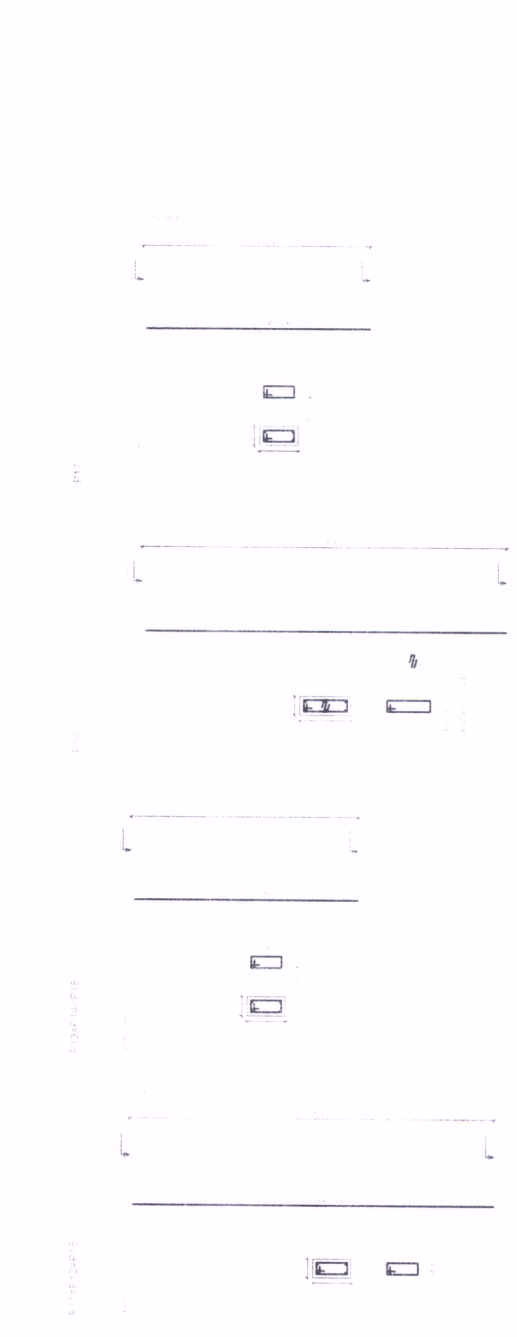
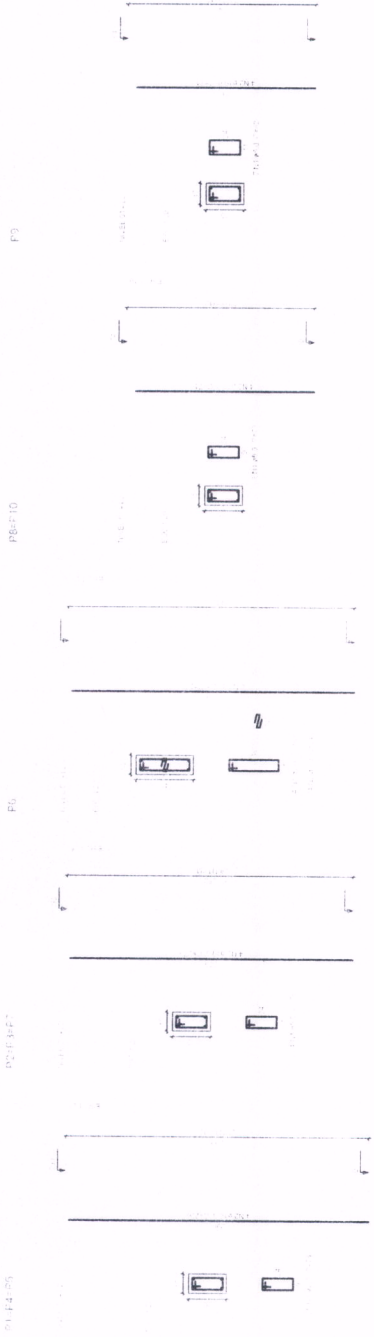

27
 Nº RÚBRICA

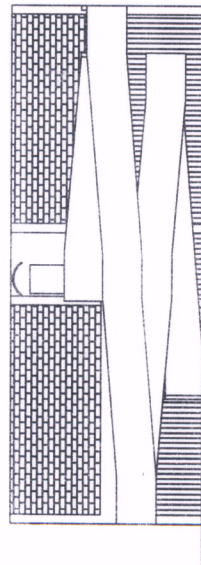
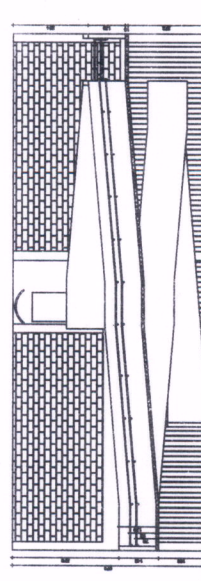
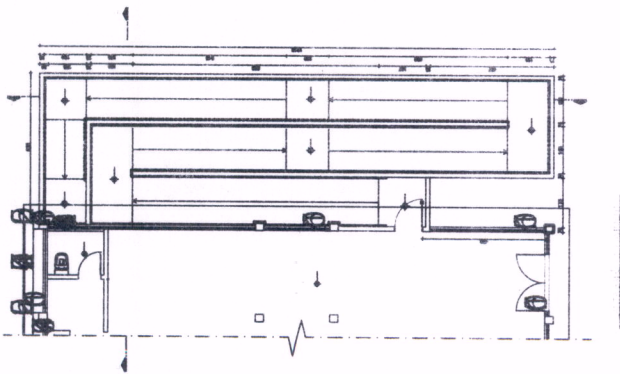
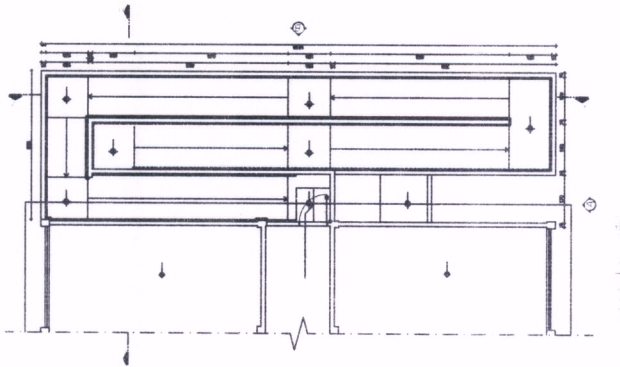
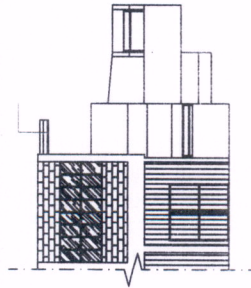
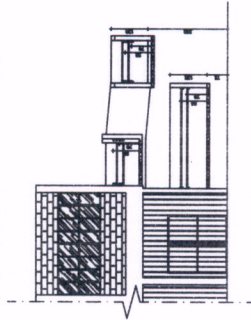

PROJETO ARQUITETÔNICO	00
EDIFICAÇÃO USO PÚBLICO - RAMPA DE CIRCULAÇÃO	
PROJETO: PAULO SOARES, SR. - CENVA, SORCETIA - PL. 0007-000	
PROFESSOR(A):	
PROFESSOR(A) RESPONSÁVEL:	
PROFESSOR(A) RESPONSÁVEL POR ESTÁGIO:	01/01
PROFESSOR(A) RESPONSÁVEL POR PROJETO:	
PROFESSOR(A) RESPONSÁVEL POR PLANTA:	
PROFESSOR(A) RESPONSÁVEL POR SEÇÃO:	
PROFESSOR(A) RESPONSÁVEL POR VISTA:	