



Nº	Rubrica

PREFEITURA MUNICIPAL DE SOORETAMA-ES.

CNPJ. 01.612.155/0001-41.

DESPACHO

SECRETARIA MUNICIPAL DE SAUDE

Sooretama-ES, 09 de setembro de 2021.

AO GABINETE MUNICIPAL

Processo n: 3288/2021

Trata-se de o objeto aquisição de veículo tipo passeio, para atender a frota da Secretaria Municipal de Saúde.

Considerando que a administração poderá rever seus atos qualquer momento.

Após avocar o processo em epígrafe, cuja mesmo se encontrava na SEMSUGEC em fase publicada de edital, essa Secretaria em análise notou que o automóvel ofertado através do orçamento as fls. 186 dos autos, onde o mesmo fez composição de média de preço que originou o mapa de cotação as fls. 194, não preenche os requisitos exigidos do TR –Termo de Referencia. O que a nosso sentir ficou prejudicado a média de preços que norteia a base de contratação perante os requisitos do edital.

Considerando tal situação, sugerimos que seja retificado o valor apresentado no anexo II do Edital, desconsiderando da média apresentada no mapa de cotações.

Segue abaixo tal sugestão.

PREGÃO PRESENCIAL Nº. 025/2021 - 1ª RETIFICAÇÃO - REABERTURA

ITEM	DESCRIÇÃO	QTD	TIPO UNID	MARCA	R\$ VR. UNIT	R\$ VR. TOTAL
1	Veículo Ano/Modelo mínimo 2021 - 0 Km (Zero quilômetro), 5 portas para até 05 ocupantes, assentos em tecido padrão de fábrica, veículo na cor predominante branca. Motor com tecnologia Flex de combustível, com no mínimo 1.0 cilindradas e potência mínima aproximada de 70 Cv com protetor de cárter. Tanque de combustível com volume mínimo de 42 Litros.Cambio tipo manual ou automático com 05 ou mais velocidades. Freios tipo ABS e freio de estacionamento. Airbags para ocupantes. Direção tipo Hidráulica, Elétrica ou similar. Rodas em aço com calotas no padrão da montadora ou tipo Alumínio, Liga leve ou outros similares com no mínimo 14 polegadas. Pneus de qualidade e compatível com as especificações do veículo. Ar Condicionado. Alarme, vidros e travas elétricas inclusos. Faróis de neblina inclusos. Retrovisor e espelhos laterais com regulagens interna tipo mecânica ou eletrônica. Mídia player completo com rádio FM, USB conectado em auto - falantes internos nas laterais das portas ou em locais indicados pela fabricante do veículo. Porta malas com volume mínimo de 250 Litros. Compartimento com pneu e roda reserva inclusa com macaco portátil mecânico ou hidráulico com chaves de roda e outras ferramentas necessárias oferecidas pela fabricante.	4	UN		R\$ 68.325,00	R\$ 273.300,00



Nº	Rubrica

PREFEITURA MUNICIPAL DE SOORETAMA-ES.

CNPJ. 01.612.155/0001-41.

DESPACHO

SECRETARIA MUNICIPAL DE SAUDE

PREGÃO PRESENCIAL Nº. 025/2021 - 2ª RETIFICAÇÃO - REABERTURA - SUGESTÃO

ITEM	DESCRIÇÃO	QTD	TIPO UNID	MARCA	R\$ VR. UNIT	R\$ VR. TOTAL
1	Veículo Ano/Modelo mínimo 2021 - 0 Km (Zero quilômetro), 5 portas para até 05 ocupantes, assentos em tecido padrão de fábrica, veículo na cor predominante branca. Motor com tecnologia Flex de combustível, com no mínimo 1.0 cilindradas e potência mínima aproximada de 70 Cv com protetor de cárter. Tanque de combustível com volume mínimo de 42 Litros.Cambio tipo manual ou automático com 05 ou mais velocidades. Freios tipo ABS e freio de estacionamento. Airbags para ocupantes. Direção tipo Hidráulica, Elétrica ou similar. Rodas em aço com calotas no padrão da montadora ou tipo Alumínio, Liga leve ou outros similares com no mínimo 14 polegadas. Pneus de qualidade e compatível com as especificações do veículo. Ar Condicionado. Alarme, vidros e travas elétricas inclusos. Faróis de neblina inclusos. Retrovisor e espelhos laterais com regulagens interna tipo mecânica ou eletrônica. Midia player completo com rádio FM, USB conectado em auto - falantes internos nas laterais das portas ou em locais indicados pela fabricante do veículo. Porta malas com volume mínimo de 250 Litros. Compartimento com pneu e roda reserva inclusa com macaco portátil mecânico ou hidráulico com chaves de roda e outras ferramentas necessárias oferecidas pela fabricante.	4	UN		R\$ 71.766,67	R\$ 287.066,68

Dado o exposto anexamos aos autos informações quanto as especificações do veículo informado pelo orçamento as fls. 186 dos autos.

Apensamos também aos autos, planilha de mapa de cotação reformulada pela SEMSUGEC, desconsiderando para apuração de média do fornecedor 1, analisado por essa secretaria.

Diante os fatos considerando o princípio da licitação, vimos através desta sugerir ao Exmo Prefeito que seja retificado o edital conforme os dados apresentados.

Sem mais para o momento, agradecemos.

Edinalva Pereira Souza Cunha
Secretária Municipal de Saúde



Renault KWID

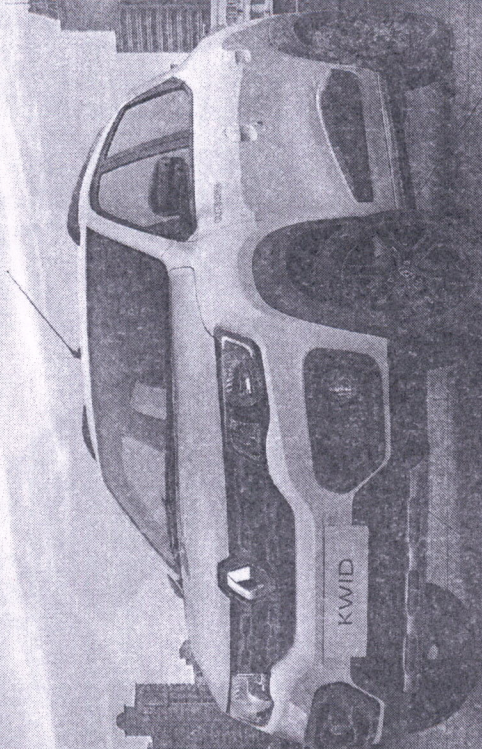

Conheça a nova presença da linha Renault KWID em www.renault.com.br/kwid

RENALTI CONCESSIONARIAS, em suas concessionárias, em todos os pontos de distribuição de veículos para o Brasil, sob o nome de **RENALTI FINANCIAMENTO**, oferece o financiamento para a aquisição de veículos novos e usados, com prazo de até 72 meses e taxa de juros de até 12% ao ano. Para mais informações, consulte o site www.renault.com.br/financiamento. **RENALTI FINANCIAMENTO** é uma subsidiária da **RENALTI FINANCIAMENTO S.A.**, inscrita no CNPJ nº 07.092.248/0001-00, com sede em São Paulo, SP, inscrita no Estado de São Paulo, sob o nº de inscrição estadual nº 07.092.248-00. **RENALTI FINANCIAMENTO S.A.** é uma subsidiária da **RENALTI FINANCIAMENTO S.A.**, inscrita no CNPJ nº 07.092.248/0001-00, com sede em São Paulo, SP, inscrita no Estado de São Paulo, sob o nº de inscrição estadual nº 07.092.248-00. **RENALTI FINANCIAMENTO S.A.** é uma subsidiária da **RENALTI FINANCIAMENTO S.A.**, inscrita no CNPJ nº 07.092.248/0001-00, com sede em São Paulo, SP, inscrita no Estado de São Paulo, sob o nº de inscrição estadual nº 07.092.248-00. **RENALTI FINANCIAMENTO S.A.** é uma subsidiária da **RENALTI FINANCIAMENTO S.A.**, inscrita no CNPJ nº 07.092.248/0001-00, com sede em São Paulo, SP, inscrita no Estado de São Paulo, sob o nº de inscrição estadual nº 07.092.248-00.

Renault KWID é um veículo de categoria econômica, com motor de 1.0 litro e potência de 55 cv. O preço de venda sugerido varia de R\$ 14.990 a R\$ 17.990, dependendo da versão e do equipamento. Consulte o site www.renault.com.br/kwid para mais informações.

Conheça mais em www.renault.com.br |   



Nº	Rótulo
----	--------

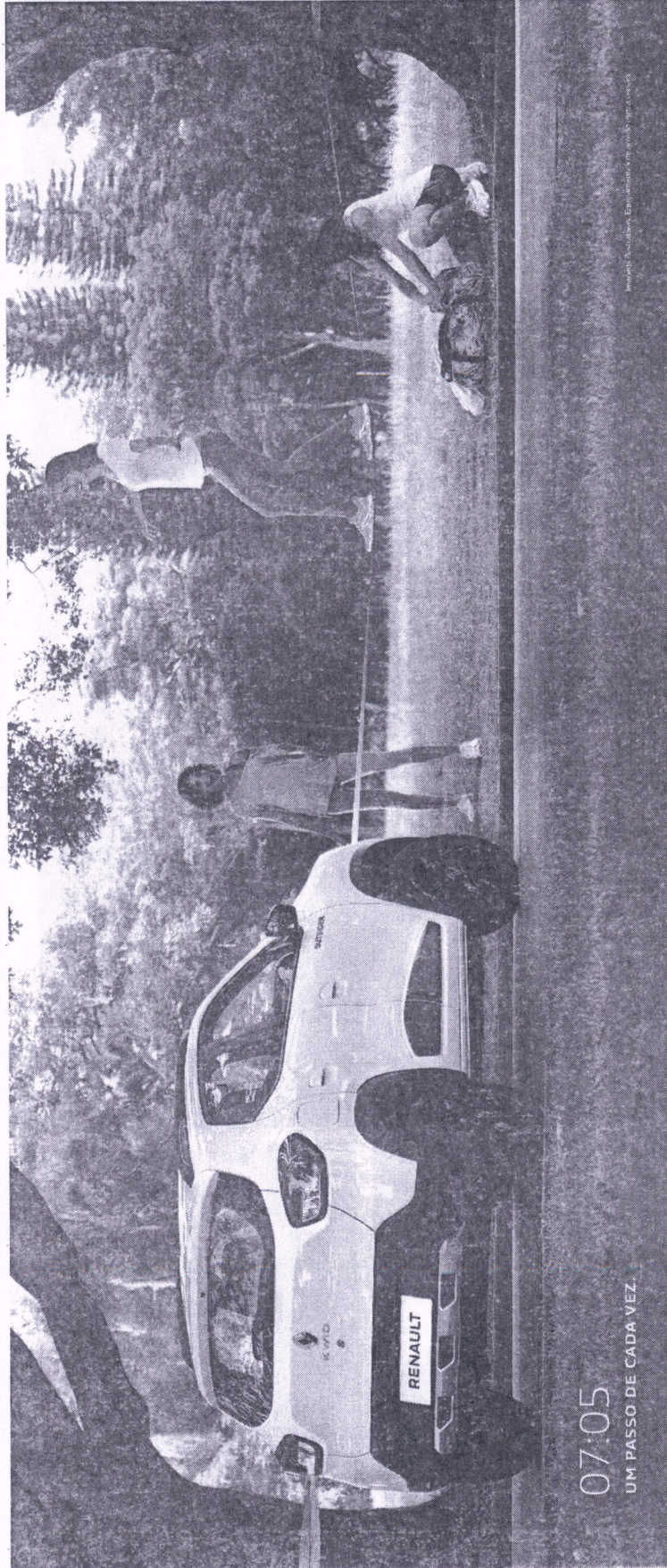

07:05
UM PASSO DE CADA VEZ.

www.renault.com.br

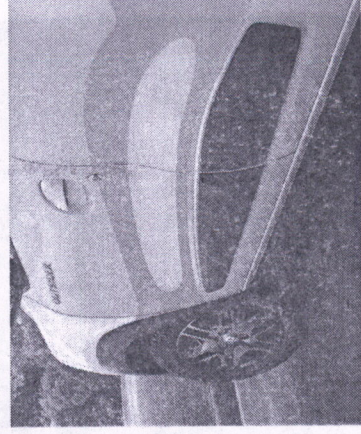
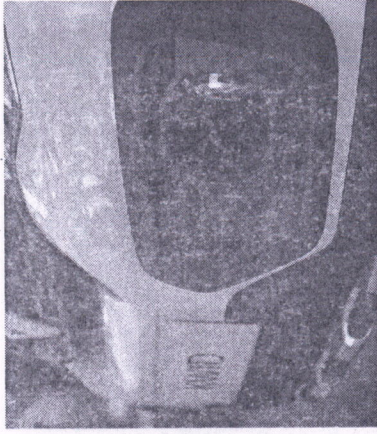

Nº	Renault
----	---------

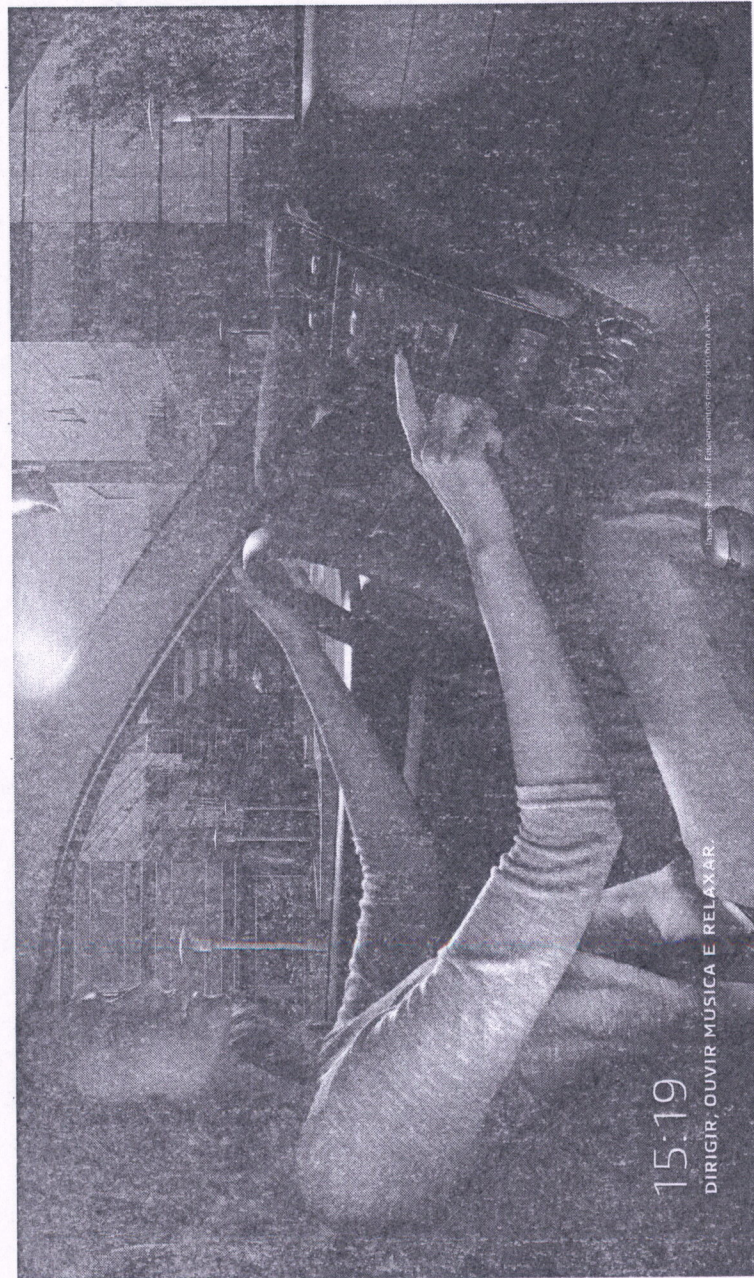

15:19

DIRIGIR, OUVIR MÚSICA E RELAXAR.

Tecnologia intuitiva e integrada

O Renault KWID ficou ainda mais moderno com o MEDIA Evolution. Com tecnologia Android Auto® e Apple CarPlay®, o novo multimídia permite o uso de vários apps do seu smartphone, como Spotify®, Waze, Google Maps e áudios de WhatsApp, em uma tela de 7" touch screen mais sensível ao toque. O MEDIA Evolution ainda conta com Bluetooth®, câmera de ré*, que proporciona mais conforto ao estacionar, e Eco Scoring e Eco Coaching, indicadores que melhoram o estilo de condução e o consumo de combustível.

E ainda: retrovisores elétricos, para que o ajuste dos espelhos fique mais ágil; chave canivete, que, além de prática, esconde a parte metálica quando não está sendo usada; e abertura elétrica do porta-malas, para trazer mais comodidade ao guardar as bagagens. O KWID é o único do segmento com abertura a distância na chave.

*Disponível para aquisição nas vendas internas à Dacia.

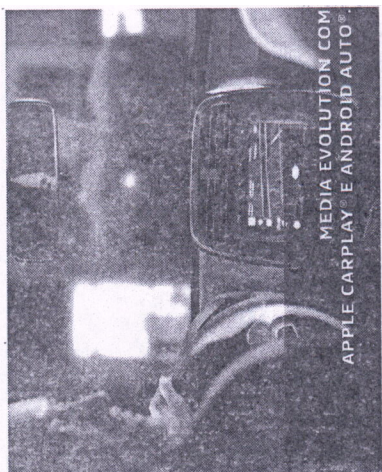

MEDIA EVOLUTION COM
APPLE CARPLAY® E ANDROID AUTO®

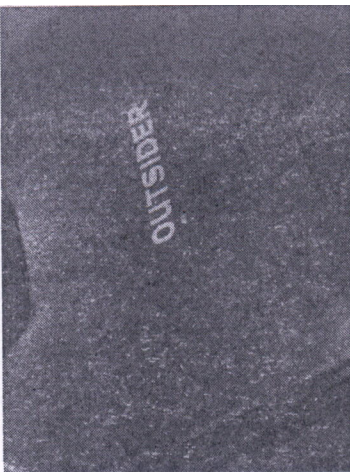

OUTSIDER

Nº	REN
----	-----

Maior espaço interno da categoria

Aproveite todo o espaço interno do Renault KWID. O carro é amplo e confortável para motorista e passageiros, inclusive no banco de trás. Com um console central com porta-copos, diversas porta-objetos e o maior porta-malas da categoria (250 L), o armazenamento se torna mais prático e fácil no dia a dia.

Imagens ilustrativas. Equipamentos sob consulta em Renault.

	Renault

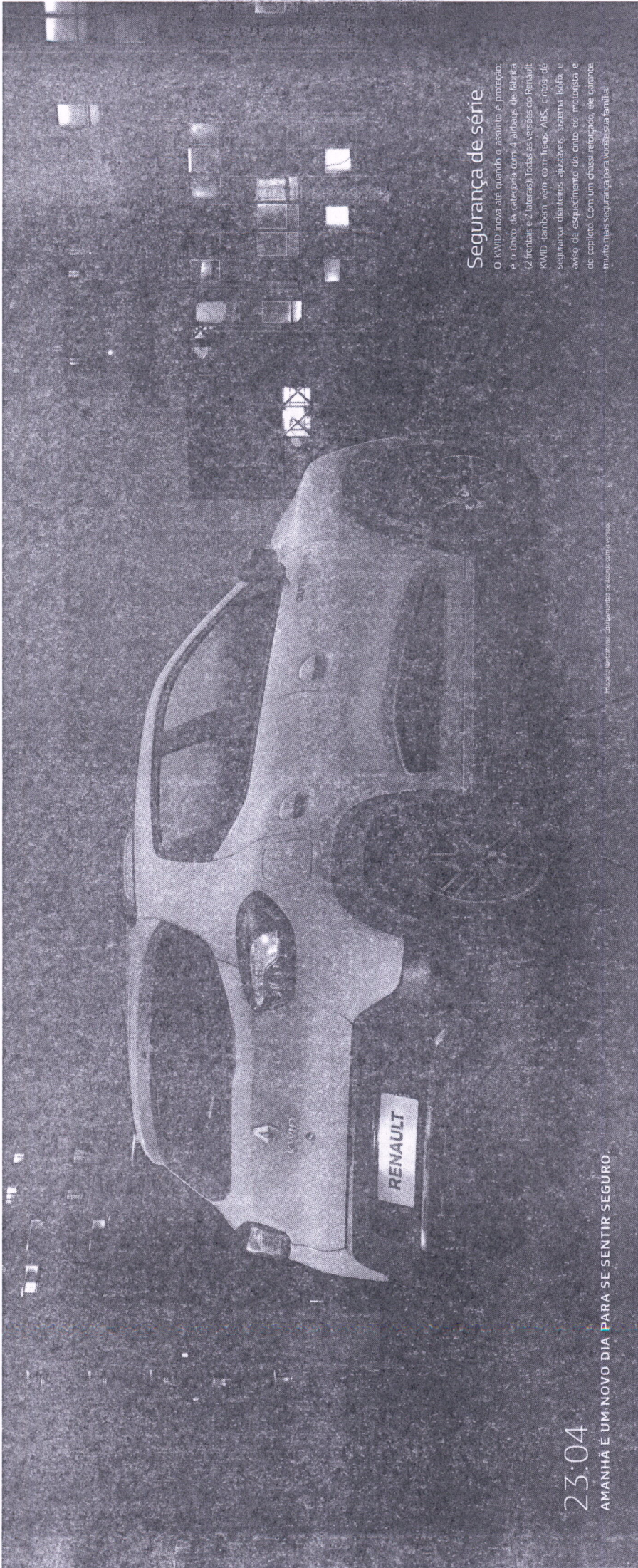

23:04

AMANHÃ É UM NOVO DIA PARA SE SENTIR SEGURO.

Segurança de série

O Kwid, novo até quando o assunto é proteção, é o único da categoria (com 4 airbags de fábrica (2 frontais e 2 laterais), cintos de segurança do Renault, também vem com TipTop, ABS, cintos de segurança dianteiros ajustáveis, sistema Irbis e aviso de espelhamento do cinto de motorista e do copiloto). Com um chassi reforçado, ele garante muito mais segurança para você e sua família.

Modelo demonstrativo. Não apresentar ao público como veículo.

Nº	R01-175
----	---------

KWID Cores disponíveis

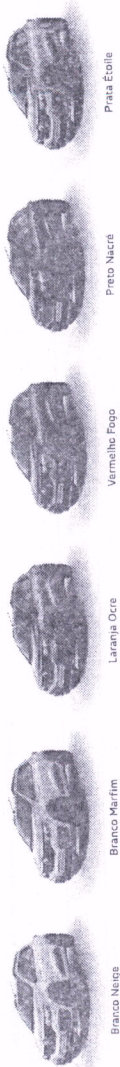

Branco Nevo

Branco Marfim

Branco Ocre

Vermelho Fogo

Preto Nacré

Prata Etoile

KWID Dimensões

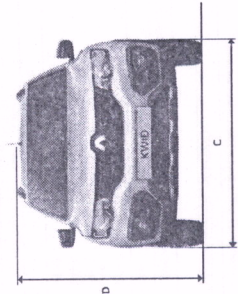
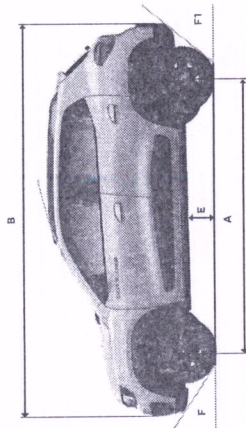

VOLUME (litros)	290
Volume porta-malas	
DIMENSÕES (mm)	
A Entre-eixos	2.425
B Comprimento	3.680
C Largura (sem retrovisores)	1.579
D Altura	1.408
E Altura livre do solo	180
ÂNGULOS (graus)	
F Ângulo de entrada	24°
F1 Ângulo de saída	40°

Energia	Consumo 2019
100 km em ciclo urbano	10,2
100 km em ciclo extra-urbano	6,2
100 km em ciclo urbano/extra-urbano	7,5
Consumo médio	7,8
Emissões de CO ₂ em ciclo urbano	152
Emissões de CO ₂ em ciclo extra-urbano	92
Emissões de CO ₂ em ciclo urbano/extra-urbano	112
Emissões de CO ₂ médias	115

Energia	Consumo 2019
100 km em ciclo urbano	10,2
100 km em ciclo extra-urbano	6,2
100 km em ciclo urbano/extra-urbano	7,5
Consumo médio	7,8
Emissões de CO ₂ em ciclo urbano	152
Emissões de CO ₂ em ciclo extra-urbano	92
Emissões de CO ₂ em ciclo urbano/extra-urbano	112
Emissões de CO ₂ médias	115

KWID Acessórios

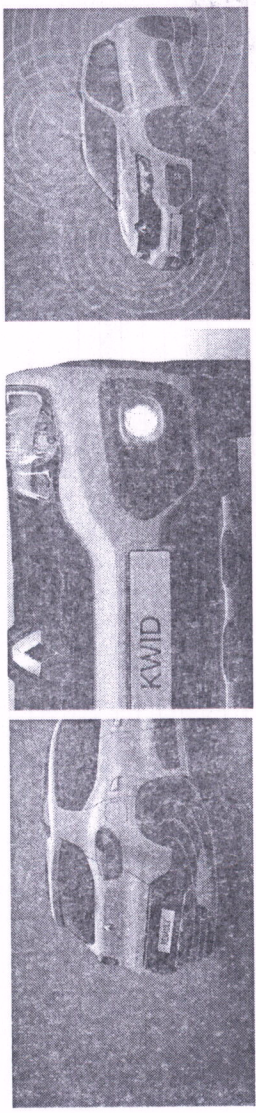

KIT CONFORTO

- Farol de neblina
- Módulo one touch
- Vidro elétrico traseiro

KIT SEGURANÇA

- Alarme
- Sensor de estacionamento

Acessórios gerais

- Alto-falantes
- Barra de teto
- Bolsa organizadora
- Cadeirairinha pet
- Câmera de ré
- Calota Flex Wheel
- Calha de chuva
- Capinha de chave
- Capinha de neblina
- Friso de porta
- Módulo one touch
- Multimídias
- Protetor de cárter
- Rádio
- Rodas de liga leve de 14"
- Sensor de estacionamento
- Solteira de portas
- Tapete de borracha
- Trava elétrica
- Vidro elétrico traseiro

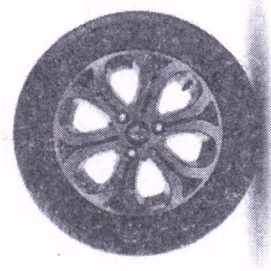

Rodas de liga leve de 14"





Prefeitura Municipal de Sooretama

CNPJ: 01.612.155/0001-41

SEMSUGEC - Secretaria Municipal de Suprimentos e Gestão de Contratos

Mapa de Cotação

Proc.: 3288/2021

Secretaria Municipal de Saúde

IT.	DESCRIÇÃO	QTD.	Fornecedor 1		Fornecedor 2		Fornecedor 3		Fornecedor 4		MÉDIA UNITÁRIA	MÉDIA TOTAL POR ITEM
			Valor Unit.	Valor Total	Valor Unit.	Valor Total	Valor Unit.	Valor Total	Valor Unit.	Valor Total		
1	Veículo Ano/Modelo mínimo 2021 - 0 Km (Zero quilômetro), 5 portas para até 05 ocupantes, assentos em tecido padrão de fábrica, veículo na cor predominante branca. Motor com tecnologia Flex de combustível, com no mínimo 1.0 cilindradas e potência mínima aproximada de 70 cv com protetor de cárter. Tanque de combustível com volume mínimo de 42 Litros. Câmbio tipo manual ou automático com 05 ou mais velocidades. Freios tipo ABS e freio de estacionamento. Airbags para ocupantes. Direção tipo Hidráulica, Elétrica ou similar. Rodas em aço com calotas no padrão da montadora ou tipo Alumínio. Liga leve ou outros similares com no mínimo 14 polegadas. Pneus de qualidade e compatível com as especificações do veículo. Ar Condicionado. Alarme, vidros e travas elétricas inclusos. Faróis de neblina inclusos. Retrovisor e espelhos laterais com regulagens interna tipo mecânica ou eletrônica. Mídia player completo com rádio FM, USB conectado em auto - falantes internos nas laterais das portas ou em locais indicados pela fabricante do veículo. Porta malas com volume mínimo de 250 Litros. Compartimento com pneu e roda reserva inclusa com macaco portátil mecânico ou hidráulico com chaves de roda e outras ferramentas necessárias oferecidas pela fabricante.	4	58.000,00	232.000,00	65.000,00	260.000,00	75.000,00	300.000,00	75.300,00	301.200,00	71.766,67	287.066,67

OBS

Para a média apresentada registra-se que foi desconsiderado o orçamento - fornecedor 1 - MANUPA, conforme analisado pela secretaria requisitante.

Miriam dos Santos Dias

Miriam dos Santos Dias
Orçamentista

Sooretama/ES, 09 de setembro de 2021.

RUBRICA



Nº	Rubrica

**PREFEITURA MUNICIPAL DE SOORETAMA-ES.
CNPJ. 01.612.155/0001-41**

**DESPACHO
GABINETE DO PREFEITO**

Sooretama-ES, 10 de setembro de 2021

À SEMSUGEC
D. Secretário Municipal
Processo Administrativo nº. 3288/2021

CONSIDERANDO,

As alegações da Secretaria da Secretaria Municipal de Saúde presente nos autos, onde sugere retificação ao edital referente ao pregão presencial nº 025/2021, quanto a estimativa de preço usada no mesmo para nortear tal procedimento, onde a mesma se baseou em fatos e análise.

Este Gabinete corrobora com o ato, bem como **AUTORIZA** a retificação do edital nos termos apresentados pela secretaria requerente.

ALESSANDRO BROEDEL TOREZANI
Prefeito Municipal