



GAB

PREFEITURA MUNICIPAL DE SOORETAMA

Governo do Estado do ESPIRITO SANTO



6602811292021

Typo, Espécie, Número e Ano

Processo, PROCESSO Nº 000208/2021 - Interno

Data e Hora de Abertura

13/01/2021 09:14:40

Requerente

SECRETARIA MUN. TRABALHO, ASSISTÊNCIA SOCIAL.

Detalhamento

SOLICITA AQUISIÇÃO DE MATERIAIS DE HIGIENE.

| Rubrica | Nº |
|---------|----|
| 01 | f |



Prefeitura Municipal de Sooretama
Secretaria Municipal do Trabalho, Assistência Social e Cidadania.



Ofício/GAB/SEMTAC/nº 0008/2021

| | |
|-----------|----------|
| PROTOCOLO | |
| Nº | 0208 |
| Data: | 13/01/21 |
| Func. | |

Sooretama/ES, 11 de Janeiro de 2021.

A Vossa Excelência
Alessandro Broedel Torezani
Prefeito Municipal de Sooretama

Assunto: Aquisição de materiais de higiene.

Excelentíssimo Senhor Prefeito,

A Secretaria Municipal do Trabalho, Assistência Social e Cidadania por meio do Secretário Gustavo de Castro Neves vem solicitar a Vossa Excelência que designe ao setor competente a Aquisição de materiais de higiene para atender as necessidades da Secretaria Municipal do Trabalho, Assistência Social e Cidadania – SEMTAC e de suas unidades socioassistenciais CRAS, CREAS, Abrigo Municipal “Criança Feliz” e Conselho Tutelar conforme especificações e quantidades contidas no Termo de Referência Anexo.

Respeitosamente,

Gustavo de Castro Neves
SECRETÁRIO MUNICIPAL DO TRABALHO ASSISTENCIA SOCIAL E

~~Gustavo de Castro Neves~~
Secretário Municipal de Trabalho
Assist. Social e Cidadania
Decreto 015/2017

Rua: Henrique Alves Paixão, S/Nº, Centro, Sooretama/ES
CEP: 29927-000 / Tel (27) 3273-2274
Email: assistenciasocial@sooretama.es.gov.br

| | |
|----|---------|
| 02 | |
| Nº | Rúbrica |



Prefeitura Municipal de Sooretama
Secretaria Municipal do Trabalho, Assistência Social e Cidadania.



TERMO DE REFERÊNCIA 004/2021 – Aquisição de Materiais de Higiene

1. **DO OBJETO:** Aquisição de materiais de higiene pessoal para atender as necessidades da Secretaria Municipal do Trabalho, Assistência Social e Cidadania – SEMTAC e de suas unidades socioassistenciais CRAS, CREAS, Abrigo Municipal “Criança Feliz” e Conselho Tutelar.

2. **JUSTIFICATIVA:** Para prestar um atendimento de qualidade é necessária a aquisição de uma ampla variedade de materiais que visem proporcionar condições adequadas aos usuários e servidores. Dentre esses materiais, destacamos a necessidade de fornecimento de itens de higiene pessoal, pois são essenciais para manter a salubridade e higiene dos usuários. A aquisição de materiais de higiene pessoal visa suprir o estoque no Almoxarifado, bem como atender às demandas das Unidades, por serem itens essenciais para o estabelecimento da rotina.
Algumas unidades são críticas e não podem ficar com o funcionamento comprometido, como é o caso do Abrigo Municipal que precisa atender requisitos mínimos para o funcionamento, onde o descumprimento pode gerar conseqüências judiciais.

3. **MODALIDADE DE CONTRATAÇÃO:** Ata de registro de preços do tipo menor preço por ITEM. ✓

4. **DA HABILITAÇÃO**
 1. As licitantes deverão apresentar a seguinte documentação para fins de contratação e comprovação da qualificação técnica:
 - 1.1. Um ou mais atestado(s) ou declaração (ões) de capacidade técnica, expedido(s) por pessoa(s) jurídica(s) de direito público ou privado, em nome da licitante, que comprove(m) aptidão para desempenho de atividade pertinente e compatível em características e quantidades com o objeto especificado neste termo.
 - 1.2. Para fim de contratação os interessados devem estar em dia com os recolhimentos fiscais do Município, Estado e com a União, INSS, FGTS, CNDT apresentando a documentação solicitada para comprovação de quitação de todos os encargos, no momento oportuno.
 - 1.3. Comprovante de inscrição fornecido pelo Setor de Cadastro de Fornecedores de qualquer órgão da Administração Pública, Direta ou Indireta, Federal, Estadual ou Municipal, pertinente ao seu ramo de atividade.

5. **DA ADJUIÇÃO:** ✓
 1. O julgamento das propostas de preços será pelo critério do MENOR PREÇO POR ITEM, sendo declarada vencedora a Licitante que apresentar o Menor Preço e que atender a todos os requisitos e exigências contidas no edital e seus anexos.

6. **DA FISCALIZAÇÃO:**
 1. A fiscalização do fornecimento do objeto será exercida por servidor nomeado pelo Contratante, conforme previsto nos artigos 67 e 73, ambos da Lei nº 8.666/93;

Rua: Henrique Alves Paixão, S/Nº, Centro, Sooretama/ES
CEP: 29927-000 / Tel (27) 3273-2274
Email: assistenciasocial@sooretama.es.gov.br

| | |
|----|---------|
| 03 | |
| Nº | Rúbrica |



Prefeitura Municipal de Sooretama
Secretaria Municipal do Trabalho, Assistência Social e Cidadania.



- 1.1. Ao Contratante reserva-se o direito de rejeitar, no todo ou em parte, os itens fornecidos em desacordo com o estabelecido;
- 1.2. A fiscalização exercida pelo Contratante não excluirá ou reduzirá a responsabilidade da Contratada pela completa e perfeita execução dos itens deste Termo de Referência.

7. OBJETO:

Descrição do Objeto: Aquisição de materiais de higiene pessoal para atender as necessidades da Secretaria Municipal do Trabalho, Assistência Social e Cidadania – SEMTAC e de suas unidades socioassistenciais CRAS, CREAS, Abrigo Municipal “Criança Feliz” e Conselho Tutelar, conforme especificações contidas no **Anexo I** deste Termo de Referência.

8. **DO QUANTITATIVO:** A Secretaria Municipal do Trabalho, Assistência Social e Cidadania não estará obrigada a adquirir os quantitativos dispostos neste Termo de Referência, devendo adquirir os mesmos de acordo com a sua necessidade.

Os produtos que não forem adquiridos imediatamente ficarão registrados em ATA para suprir qualquer eventualidade, quando necessário.

9. DOS SERVIÇOS:

1. O fornecimento do material cotado deverá ser providenciado de acordo com a necessidade da SEMTAC, no prazo máximo de 10 (dez) dias, a contar da data de solicitação, após a aprovação final da compra, devendo ser entregue na sede da SEMTAC, localizada na Rua Henrique Alves Paixão, S/Nº, Centro, Sooretama/ES, CEP 29.927-000.
2. Para efeito de verificação da conformidade ou não do material fornecido com as especificações constantes do presente Termo de Referência, a SEMTAC através do fiscal do contrato terá o prazo de 48 horas, contado da data da entrega parcelada, oportunidade em que o aceitará, atestando a respectiva nota fiscal, ou o rejeitará, na hipótese de desconformidade que não atenda as necessidades desta Instituição.
 - 2.1. Será exigido do(s) licitante(s) provisoriamente classificado em primeiro lugar que apresente amostras físicas de todos os itens pertencentes ao vencedor, para a verificação da compatibilidade com as especificações deste Termo de Referência e consequente aceitação da proposta, no local e prazo indicado pela administração.
 - 2.2. A amostra deverá estar devidamente identificada com o nome do licitante, conter os respectivos prospectos e manuais, se for o caso, e dispor na embalagem de informações quanto às suas características, tais como data de fabricação, prazo de validade, quantidade do produto, sua marca, número de referência, código do produto e modelo.
 - 2.3. Os exemplares colocados à disposição da Administração serão tratados como protótipos, podendo ser manuseados, desmontados ou instalados pela equipe técnica responsável pela análise, bem como conectados a equipamentos e submetidos aos testes necessários.

Rua: Henrique Alves Paixão, S/Nº, Centro, Sooretama/ES
CEP: 29927-000 / Tel (27) 3273-2274
Email: assistenciasocial@sooretama.es.gov.br

| | |
|----|---------|
| 04 | |
| Nº | Rúbrica |



Prefeitura Municipal de Sooretama
Secretaria Municipal do Trabalho, Assistência Social e Cidadania.



2.4. Os licitantes deverão colocar à disposição da SEMTAC todas as condições indispensáveis à realização de testes e fornecer, sem ônus, os manuais impressos em língua portuguesa, necessários ao seu perfeito manuseio, quando for o caso.

2.5. Será considerada aprovada a amostra que atender a todas as especificações descritas nesse Termo de Referência.

2.6. Constatadas irregularidades no objeto contratual, o Contratante poderá:

a) se disser respeito à especificação, rejeitá-lo no todo ou em parte, determinando sua substituição ou rescindindo a contratação, sem prejuízo das penalidades cabíveis;

a.1) na hipótese de substituição, a Contratada deverá fazê-la em conformidade com a indicação do Contratante, no prazo máximo de 03 (três) dias úteis, contados da notificação por escrito, mantido o preço inicialmente contratado;

3. A contratada deverá reparar ou corrigir, às suas expensas, no todo ou em parte, o objeto do contrato em que se verificarem vícios, defeitos ou incorreções resultantes da execução ou de materiais empregados;

4. No (s) preço (s) ofertado (s) deverão estar incluídas todas as despesas com os insumos e custos, bem com todos os impostos, taxas, fretes, seguros e demais encargos necessários à completa execução do objeto.

10. FORNECIMENTO:

Os produtos solicitados deverão ser entregues em até 10 (dez) dias após a solicitação de fornecimento estando os mesmos em excelente condição e acondicionados de forma correta.

CONDIÇÕES DE ENTREGA: A Empresa vencedora obrigar-se-á a entregar os produtos estritamente de acordo com as disposições constantes no Anexo I, parte integrante deste edital, sendo que, o transporte deverá ser em veículo apropriado visando a integridade dos produtos.

11. LOCAL DE EXECUÇÃO:

Rua Henrique Alves Paixão, S/Nº, Centro, Sooretama/ES, CEP: 29.927-000.

12. FORMA DE PAGAMENTO:

O pagamento será efetuado por meio de crédito em conta corrente indicada pela empresa vencedora, no prazo máximo de 30 (trinta) dias, a contar da documentação fiscal, com a indicação do número da conta corrente, devidamente atestada.

13. PRAZO DO CONTRATO:

O prazo de vigência deste contrato será de 12 meses, com início a contar do recebimento, pela CONTRATADA, da autorização de serviços, após a emissão da Nota de Empenho de Despesas podendo ser prorrogado, mediante a celebração de termo aditivo até o limite legal.

14. OBRIGAÇÕES DA CONTRATANTE:

Rua: Henrique Alves Paixão, S/Nº, Centro, Sooretama/ES

CEP: 29927-000 / Tel (27) 3273-2274

Email: assistenciasocial@sooretama.es.gov.br



| | |
|----|---------|
| 05 | £ |
| Nº | Rúbrica |



Prefeitura Municipal de Sooretama
Secretaria Municipal do Trabalho, Assistência Social e Cidadania.



Além das obrigações resultantes da aplicação da Lei nº 10.520/02 e da Lei nº 8.666/93 e demais normas pertinentes, são obrigações do Contratante:

- 1.1. Proporcionar todas as condições para que a Contratada possa desempenhar seus serviços de acordo com as determinações deste Termo;
- 1.2. Exigir o cumprimento de todas as obrigações assumidas pela Contratada, de acordo com as cláusulas deste termo de referência e dos termos de sua proposta;
- 1.3. Exercer o acompanhamento e a fiscalização do fornecimento, por servidor especialmente designado, anotando em registro próprio as falhas detectadas, indicando dia, mês e ano, bem como o nome dos empregados eventualmente envolvidos, e encaminhando os apontamentos à autoridade competente para as providências cabíveis;
- 1.4. Notificar a Contratada por escrito de quaisquer ocorrências relacionadas à execução do objeto, fixando prazo para a sua correção;
- 1.5. Rejeitar, no todo ou em parte, o(s) serviço(s) executados fora da especificação ou com problemas;
- 1.6. Efetuar o pagamento nas condições pactuadas.

15. OBRIGAÇÕES DA CONTRATADA:

1. Além das obrigações resultantes da aplicação da Lei 10.520/02 e da Lei nº 8.666/93 e demais normas pertinentes, são obrigações da Contratada:

- 1.1. Indicar, quando da assinatura do contrato, o endereço, telefone fixo, número do telefone celular do preposto da empresa ou do escritório de representação em Sooretama/ES, ou da sede da empresa, qualquer que seja seu endereço;
- 1.2. Executar o objeto de acordo com as condições, prazo, especificações qualitativos e quantitativos estipulados neste Termo de Referência;
- 1.3. Prestar todos os esclarecimentos e informações que forem solicitados pelo Contratante, de forma clara, concisa e lógica, atendendo de imediato às reclamações;
- 1.4. Levar, imediatamente, ao conhecimento do fiscal do contrato do Contratante, qualquer fato extraordinário ou anormal que ocorrer na execução do objeto contratado, para adoção das medidas cabíveis;
- 1.5. Remover, reparar, corrigir, refazer ou substituir a suas expensas, no todo ou em parte, o material no qual forem constatados falha, defeito, incorreção ou qualquer dano;
- 1.6. Não transferir a outrem, no todo ou em parte, a execução do objeto;
- 1.7. Responder pelos danos causados diretamente ao contratante ou a terceiros, decorrentes de sua culpa ou dolo, durante fornecimento do objeto, não excluindo ou reduzindo essa responsabilidade a fiscalização ou o acompanhamento pelo Contratante;
- 1.8. Arcar com o ônus decorrente de eventual equívoco no dimensionamento dos quantitativos de sua proposta, inclusive quanto aos custos variáveis decorrentes de fatores futuros e incertos, devendo complementá-los, caso o previsto inicialmente em sua proposta não seja satisfatório para o atendimento ao objeto da licitação, exceto quando ocorrer algum dos eventos arrolados nos incisos do § 1º do art. 57 da Lei nº 8.666, de 1993;
- 1.9. Manter todas as condições de habilitação e qualificação que ensejaram sua contratação, inclusive quanto à qualificação econômico-financeira;

Rua: Henrique Alves Paixão, S/Nº, Centro, Sooretama/ES

CEP: 29927-000 / Tel (27) 3273-2274

Email: assistenciasocial@sooretama.es.gov.br

| | |
|----|---------|
| 06 | f |
| Nº | Rúbrica |



Prefeitura Municipal de Sooretama
Secretaria Municipal do Trabalho, Assistência Social e Cidadania.



- 1.10. Arcar com todos os encargos sociais e trabalhistas, previstos na legislação vigente, e de quaisquer outros em decorrência da sua condição de empregadora, no que diz respeito aos seus colaboradores;
- 1.11. Responsabilizar-se por quais quer acidentes de que venham a serem vítimas os seus colaboradores em serviço, cumprindo todas as suas obrigações quanto às leis trabalhistas e previdenciárias e lhes assegurando as demais exigências para o exercício das atividades;
- 1.12. Cumprir rigorosamente os prazos estipulados neste Termo.
- 1.13. Atender prontamente quaisquer orientações e exigências do fiscal do contrato, inerentes à execução do objeto contratual.

16. DOTAÇÃO ORÇAMENTÁRIA:

Será informada em momento oportuno.

Sooretama, 12 de janeiro de 2021.

Gustavo de Castro Neves
Secretário Municipal do Trabalho, Assistência Social e Cidadania
Gustavo de C. Neves
Secretário Municipal de Trabalho
Assist. Social e Cidadania
Decreto 015/2017

Rua: Henrique Alves Paixão, S/Nº, Centro, Sooretama/ES
CEP: 29927-000 / Tel (27) 3273-2274
Email: assistenciasocial@sooretama.es.gov.br

| | |
|----|---------|
| 07 | |
| Nº | Rúbrica |

RELACÃO DE MATERIAIS DE HIGIENE PESSOAL

| ITEM | DESCRIÇÃO | ABRIGO | CRAS | CREAS | SEMTAC | CONSELHO |
|--------|---|---------------|------|--------------|-------------|----------|
| X 1 | ABSORVENTE HIGIENICO - DE USO HIGIENE PESSOAL, COMPOSTO DE POLIPROPILENO, CELULOSE, POLIACRILATO DE SODIO, POLIETILENO, COPOLIMERO ETILENO/ISOPRENO/ ESTIRENO, COBERTURA EXTRA MACIA, PROTETOR IMPERMEAVEL E FAIX, ANTIADERENTE, FINO, C/ ABAS, PARA FLUXO DE 100% DE ABSORCAO, PEQUENO/ MEDIO. Pacote com 10 unidades. | 250 Pacotes | 0 | 0 | 0 | 0 |
| 2 | ÁGUA DE COLÔNIA sem álcool para bebês. Fórmula hipoalergênica. Testada dermatologicamente. Acondicionadas em frascos de no mínimo 100 ml. Unissex. | 20 Unidades | 0 | 05 Unidades | 0 | 0 |
| 3 | Algodão hidrófilo 50g, em camadas contínuas em forma de rolo (manta), provido de papel apropriado em toda sua extensão. O algodão deverá apresentar aspecto homogêneo e macio, boa absorção, ausência de grumos ou quaisquer impurezas, ser inodoro, de cor branca (no mínimo 80% de brancura). | 50 Unidades | 0 | 0 | 20 Unidades | 0 |
| 4 | APARELHO DE BARBEAR DESCARTÁVEL - Aparelho de barbear descartável, de plástico resistente, de alta performance, com fita lubrificante, com duas lâminas paralelas, em aço inoxidável, afiadas, sem rebarbas ou sinais de oxidação, de manejo fácil e seguro. Cabo com textura antideslizante. Embalagem em cartela, resistente, de modo a assegurar proteção do produto até o momento de sua utilização e trazendo externamente os dados de identificação, procedência, número de lote, data de fabricação e prazo de validade. | 400 Unidades | 0 | 0 | 0 | 0 |
| 5 | Condicionador profissional. Desembaraça e amacia. Erva Doce (Neutro) para todos os tipos de Cabelo. Embalagem com 1 Litro. | 120 Unidades | 0 | 0 | 0 | 0 |
| 6 | COTONETE - Haste flexível com pontas de algodão higienico antigermes. Caixa C /75 und | 50 Caixas | 0 | 02 Caixas | 0 | 0 |
| 7 | CREME CONDICIONADOR, CABELO NORMAL, INFANTIL, FRASCO 350ML COM REGISTRO NA ANVISA. | 40 Unidades | 0 | 0 | 0 | 0 |
| 8 | Creme dental adulto com 1.500PPM de flúor, tripla proteção Refrescante, sabor menta, tubo plástico de 90 gramas. Embalagem com 12 Unidades. | 50 Embalagens | 0 | 01 Embalagem | 0 | 0 |

08
Rúbrica

| | | | | | | | |
|---------|---|------------------|---|---|---|---|---|
| 9 | <p>Creme Dental Infantil: Concentração máxima de 500 (quinhentos) ppm de flúor, a concentração de ppm de composto de flúor deverá estar estampada no rótulo; conter os seguintes compostos de flúor na formulação aceitos pelo Ministério da Saúde: monofluorofosfato de sódio, fluoreto de sódio, fluoreto estanhoso, fluoretos aminados; acondicionado em tubo de plástico flexível com 90 (noventa) gramas; conter o prazo de validade. Embalagem com 12.</p> | 10 Embalagens | 0 | 0 | 0 | 0 | 0 |
| 10 | <p>Creme condicionador para cabelos ressecados pela ação das descolorações, tinturas e alisamentos. Composição: Aqua, Cetearyl Alcohol, Parafina Líquida, Dimethicone, Cetrimeronium Chloride, Parfum, Citric Acid, Ci 19140, Methylchloroisothiazolinone, Methylisothiazolinone, Ci 15510, Butylphente Methylpropional, Benzyl Salicylate. Embalagem com 500 gramas. Caixa com 12 Unidades.</p> | 20 Caixas | 0 | 0 | 0 | 0 | 0 |
| 11 | <p>Creme para cabelo de pentear. Sem enxágue. Reconstitutor. Com queratina e lipídeos. Para cabelos danificados. Sem sal. Composição: Aqua, Cetearyl Alcohol, Paraffinum Liquidum, Glyceryl Stearate, Cetrimeronium Chloride, Behentrimonium Methosulfate (and) Cetearyl Alcohol, Parfum, PVP, Hydroxyethylcellulose, Phenyl Trimethicone, Hydrolyzed Benzoic Acid, Methylchloroisothiazolinone and Methylisothiazolinone. Embalagem de 01 Kg. Caixa com 06 unidades.</p> | 30 Caixas | 0 | 0 | 0 | 0 | 0 |
| 12 | <p>CREME PARA PELE - HIDRATAR, DESODORIZAR E AMACIAR PROFUNDAMENTE A PELE SECA, PARA O CORPO, AQUA, PARAFFINUM LIQUIDUM (MINERAL OIL), ALCOHOL DENAT., C13-16 ISOPARAFFIN, GLYCERIN, GLYCERYL STEARATE CITRATE, CETEARYL ALCOHOL, DIMETHICONE, PARFUM, CARBOMER, SODIUM HYDROXIDE, TRICLOSAN, METHYLCHLOROISOTHIAZOLINONE, METHYLISOTHIAZOLINONE, ALOE</p> | 10 Caixas | 0 | 0 | 0 | 0 | 0 |
| X 13 | <p>DESODORANTE ANTITRANSPIRANTE NEUTRO, EM CREME, SEM PERFUME. COMPOSTO POR: AGUA DEMINERALIZADA, EDTA PROPYLENOGLICOL, TRICLOSAN, METILPARABENO, PROPILPARABENO, ALCOOL CETILICO, ALCOOL CETOESTARILICO ETOXILADO, MONOESTEARATO DE GLICERILA E CLORIDROXIDO DE ALUMINIO. Embalagem com 12 Unidades.</p> | 20 Embalagens | 0 | 0 | 0 | 0 | 0 |

| | |
|----|---------|
| 09 | f |
| Nº | Rúbrica |

| | | | | | | |
|----|---|-------------------|---------------|---------------|---------------|---------------|
| 14 | Escova de Banho confeccionada em polipropileno. Cabo longo. Cerdas de Nylon. | 40 Unidades | 0 | 02 Unidades | 0 | 0 |
| 15 | Escova Dental Adulto, cerdas macias e tamanho padrão 400 x 266 cores rosa, azul, verde e vermelho. | 300 Unidades | | 20 Unidades | | |
| 16 | Escova Dental infantil: cabeça pequena e arredondada; cerdas firmes e macias; acondicionadas individualmente em caixa plástica de PVC, com abertura vertical e encaixe; embaladas em pacotes com 50 (cinquenta) escovas. | 100 x Unidades PC | 0 | 0 | 0 | 0 |
| 17 | Escova para cabelo com cabo de madeira. | 20 Unidades | 0 | 0 | 0 | 0 |
| 18 | Fio dental encerado clássico. Embalagem com 125 metros. | 100 Unidades | 0 | 0 | 0 | 0 |
| 19 | Lenços umedecidos, ideais para a higiene de bebês e crianças, fórmula com suave perfume, não contém álcool etílico, enriquecida com extrato de aloe vera e vitaminas. Balde contendo 450 lenços no formato mínimo de 19x12cm, picotados. Embalagem com lacre de proteção, tampa abre/fecha e orifício para retirada do lenço, conservando-os sempre úmidos. Produto com refil. | 50 Unidades | 0 | 0 | 0 | 0 |
| 20 | Papel higiênico, fardo com 64 rolos, folha dupla, classe 01, neutro, na cor branca, alvura ISSO maior que 80%, índice de maciez igual ou menor de 5,5 nm/g, resistência a tração ponderada igual ou maior que 90 nm/g, quantidade de pintas igual ou menor de 20 mm ² /m ² , tempo de absorção de água igual ou menor que 5 s, conforme norma ABNT NBR 15464-2 e 15134. Características complementares: Matéria prima 100% fibra celulósica, comprimento do rolo 30m, com tolerância de 2%, com largura de 10 cm, com tolerância de 2%, diâmetro de no máximo 11,7 cm, largura do tubete 10 cm, com tolerância de 2%, diâmetro interno do tubete maior que 4 cm, acabamento agofrado, em relevo, picotado, fragrância neutra. | 100 Fardos | 40 fardos | 20 fardos | 50 fardos | 10 fardos |
| 21 | Pente fino plástico para cabelo, dentes fechados, com cabo. | 50 Unidades | 0 | 0 | 0 | 0 |
| 22 | Pente plástico para cabelo com dentes abertos, com cabo. | 50 Unidades | 0 | 0 | 0 | 0 |
| 23 | Sabonete em barra - Sabonete em barra, suave, com registro na ANVISA, aspecto físico sólido, para higienização, embalagem de 90g. Embalagem com 12 Unidades. | 50 Embalagens | 05 Embalagens | 05 Embalagens | 10 Embalagens | 02 Embalagens |

| | |
|----|---------|
| 10 | |
| Nº | Rúbrica |

| | | | | | | |
|----|---|-------------|---|-------------|---|---|
| 24 | SABONETE líquido para bebês. Sabonete de glicerina. Hipoalergênico. Fórmula vegetal suave. Não causa irritações. Ph compatível com a pele. 250 ml. | 80 Unidades | 0 | 0 | 0 | 0 |
| 25 | SHAMPOO para bebês. Hipoalergênico. Não irrita os olhos. Sem corantes. Fórmula suave e sem parabenos. Testado dermatologicamente. Embalagem com no mínimo 250 ml. | 30 Unidades | 0 | 0 | 0 | 0 |
| 26 | Condicionador infantil, frasco de 200 a 250 ml: composição: água, distearyldimonium chloride, stearyl alcohol, hydroxyethylcellulose, benzyl alcohol, peg-80 sorbitan laurate, parfum (benzyl salicylate, d-limonene), tetrasodium edta, citric acid, ci 47005, ci 15510. Sendo que desembarace delicadamente os cabelos do bebê, dermatologicamente testado, que não irrita os olhos e deixe os cabelos macios, fáceis de pentear e cheirosos. Fórmula sem álcool e com ph balanceado. Prazo de validade: 2 anos a partir da data de fabricação. | 30 Unidades | | | | |
| 27 | SHAMPOO uso profissional. Erva Doce (Neutro) Cabelos fáceis de pentear. Sem Sal. Composição: Glycol Stearate, Sodium Laureth Sulfate, Cocamidopropyl Bataine, Aqua, Sodium Lauryl Sulfate, Cocoamid Dea, Propylparaben, Methyparaben, Peg-150 Distearat, Citric Acid, Ammonium Chloride, Parfum. Embalagem de 01 Litro. Caixa com 06 unidades. | 30 Caixas | 0 | 0 | 0 | 0 |
| 28 | Talco em frasco com 200 gramas: talco perfumado, para uso infantil, composto de talco e fragrância, embalado em frasco plástico, indicado para perfumar, refrescar e proteger a pele do bebê prevenindo contra assaduras | 40 Unidades | 0 | 02 Unidades | 0 | 0 |
| 29 | Cortador de unha: Composição aço cromado. Possui lâminas curvas e formato anatômico proporcionando alta precisão no corte. Ideal para corte e acabamento da unha. Com lixa acoplada. | 20 Unidades | 0 | 0 | 0 | 0 |
| 30 | Shampoo com deltametrina 0,2 mg/ml embalagem com 100 ml. uso adulto e pediátrico (shampoo contra piolhos) | 20 Unidades | 0 | 0 | 0 | 0 |
| 31 | Sabonete sólido com benzoato de benzila 100 mg/g com 80 g (contra piolhos, lêndeas e sarna) | 10 Unidades | 0 | 0 | 0 | 0 |

| | |
|----|---|
| 11 |  |
| Nº | Rúbrica |

| | | | | | | |
|----|--|-------------|---|---|---|---|
| 32 | Esponja de banho vegetal - Bucha Vegetal de origem 100% natural. | 40 Unidades | 0 | 0 | 0 | 0 |
|----|--|-------------|---|---|---|---|

Gustavo de Castro Neves
 Secretário do Trabalho Assistência Social e Cidadania

Gustavo de C. Neves
 Secretário Municipal de Trabalho
 Assis. Social e Cidadania
 Decreto 015/2017

| | |
|----|--------------------------------|
| 12 | <i>[Handwritten Signature]</i> |
| Nº | Rúbrica |



PREFEITURA MUNICIPAL DE
SOORETAMA

| | |
|----|---------|
| 14 | |
| Nº | RUBRICA |

Sooretama/ES, 13 de dezembro de 2020.

A SEMSUGEC
PROCESSO Nº 0208/2021

Trata-se o referido processo a aquisição materiais de higiene para atender as necessidades da Secretária Municipal do Trabalho Assistência Social e Cidadania – SEMTAC e de suas unidades socioassistenciais CRAS, CREAS, Abrigo Municipal e Conselho tutelar.

Considerando a solicitação apresentada pelo Secretário Municipal do Trabalho Assistência Social e Cidadania em fls nº02.

Encaminho ao setor supra AUTORIZANDO a dar início as devidas cotações e posterior seja encaminhado processo Secretaria requisitante para informar a dotação orçamentaria e se o recurso será advindo de “recursos da União” e posterior analise se manifeste quanto a melhor forma de modalidade a ser adotada para o procedimento licitatório e se necessário a justificativa para a pretensa modalidade escolhida

Atenciosamente,

Alessandro Broedel Torezani
PREFEITO MUNICIPAL DE SOORETAMA



Pedido de Orçamento - Proc. 208/2021 - Prefeitura Municipal de Sooretama

4 mensagens

Sec. de sup. e contratos - Compras <compras@sooretama.es.gov.br>

28 de janeiro de 2021 10:49

Para: Santa Rosa Supermercado <sup.strosa@gmail.com>

Cco: Supermercado Bettin <supbettin@gmail.com>, supermercados anchieta ANCHIETA SAO MATEUS <superanchieta@gmail.com>, supermercados Zampirolli <zampirolli1@hotmail.com>, LAGOS SUPERMERCADOS LTDA <silvalimentos@uol.com.br>, DISTRIBUIDORA SANTA PAULA <distribuidora.sp1@hotmail.com>, "CDA Com. Dist. Armini" <comercial.armini@gmail.com>, FortCom Comercio e Distribuição Ltda ME <fortcom.es@hotmail.com>, Real Sul <realsulrb@hotmail.com>, comercialrossi.nfe@hotmail.com, Mercantil Primor <mercantilprimor@gmail.com>, primuscomercialatacadista@bol.com.br, PAULA ARAUJO <paulaaraujo_64@hotmail.com>, bobbio@centraldecompras.com.br, casadodocees@gmail.com, celeste distribuidora <distribuidoraceleste@hotmail.com>, comercial@cescom.com.br, atacado@mariterra.com.br, comercial@lube.com.br, distrimax@distrimax-es.com.br, supermercadosavenida@hotmail.com, MOROZINI DISTRIBUIDORA <morozinidistribuidora@gmail.com>, AMARVAN LOJA <amarvan93@hotmail.com>, Jacqueline Pinheiro <cjcomerciosservicos@gmail.com>, nnunes@nunescomercio.com.br, argusatacadista@gmail.com, JBCOM <jbcom@jbcom.net.br>, Televentas Loja 5003 <televentas5003@oksuperatacado.com.br>, Adm@argusatacadista.com.br, Licitacao@argusatacadista.com.br

Bom dia.

Venho através deste, solicitar de V.S^a., cotação de preço para atender as necessidades da Secretaria requisitante, conforme relacionado na planilha em anexo e no TR - Termo de Referência.

AGUARDO O RETORNO DO ORÇAMENTO PREENCHIDO O MAIS BREVE POSSÍVEL, OU SE NÃO PUDER ATENDER FAVOR DECLINAR NESTE MESMO ENDEREÇO ELETRÔNICO.

Antecipando meu agradecimento, firmo com estima e consideração.

Mirian dos Santos Dias
Orçamentista

--

*** FINEZA ACUSAR O RECEBIMENTO DESTA E-MAIL ***

Prefeitura Municipal de Sooretama

CNPJ: 01.612.155/0001-41

Secretaria Municipal de Suprimentos e Gestão de Contratos

(27) 3273-1282 / (27) 3273-1273

3 anexos

Orçamento - Proc. 208-2020 - Materiais de Higiene.pdf
375K

Orçamento - Proc. 208-2020 - Materiais de Higiene.xlsx
260K

TR - Proc. 208-2020 - Materiais de Higiene.pdf
9341K

Mail Delivery System <MAILER-DAEMON@mx.uol.com.br>

Para: compras@sooretama.es.gov.br

28 de janeiro de 2021 10:53

*** ENGLISH MESSAGE BELOW ***

Mensagem do serviço de email no servidor a2-stealth4.uol.com.br

| | |
|----|---------|
| 15 | |
| Nº | Rubrica |

Lamentamos informar que não foi possível entregar sua mensagem para um ou mais destinatários.

This is the mail system at host a2-stealth4.uol.com.br.

I'm sorry to have to inform you that your message could not be delivered to one or more recipients. It's attached below.

For further assistance, please send mail to postmaster.

If you do so, please include this problem report. You can delete your own text from the attached returned message.

The mail system

<silvalimentos@uol.com.br>: host mfuol.mail.sys.intranet[10.129.135.47] said:
550 RCPT TO:<silvalimentos@uol.com.br> User unknown (in reply to RCPT TO command)

Final-Recipient: rfc822; silvalimentos@uol.com.br
Original-Recipient: rfc822;silvalimentos@uol.com.br
Action: failed
Status: 5.0.0
Remote-MTA: dns; mfuol.mail.sys.intranet
Diagnostic-Code: smtp; 550 RCPT TO:<silvalimentos@uol.com.br> User unknown

 noname
4K

Mercantil Primor <mercantilprimor@gmail.com>
Para: "Sec. de sup. e contratos - Compras" <compras@sooretama.es.gov.br>

28 de janeiro de 2021 11:03

Bom Dia !
A empresa não faz cotações dos itens mencionados em anexo.

ATT

[Texto das mensagens anteriores oculto]

--
Atenciosamente,
Mercantil Primor LTDA EPP
Tel.: 3070-8196

CDA Com. Dist. Armini <comercial.armini@gmail.com>
Para: "Sec. de sup. e contratos - Compras" <compras@sooretama.es.gov.br>

29 de janeiro de 2021 09:33

Bom dia, recebido.

 Remetente notificado por
Mailtrack

Em qui., 28 de jan. de 2021 às 16:53, Sec. de sup. e contratos - Compras <compras@sooretama.es.gov.br> escreveu:

[Texto das mensagens anteriores oculto]

--
Atenciosamente,

| | |
|------|---|
| 15-V |  |
| Nº | Rubrica |



**COMERCIAL
DISTRIBUIDORA
ARMINI LTDA ME**

CDA - Comercial Distribuidora Armini LTDA

Avenida Vitória, Nº 655 - LOJA 01, Bairro Centro

CEP.: 29.830-000 - Nova Venécia - ES

Tel.: +55 (27) 3752-1699

Antes de imprimir, pense em seu compromisso com o Meio Ambiente.

| | |
|----|---------|
| 16 | 20 |
| Nº | Rubrica |



Pedido de Orçamento - Proc. 538 - 208/2021 - Prefeitura Municipal de Sooretama

2 mensagens

Sec. de sup. e contratos - Compras <compras@sooretama.es.gov.br>

22 de março de 2021 09:51

Para: "faller.mixcomercial@gmail.com" <faller.mixcomercial@gmail.com>

- Bom dia.
- Venho através deste, solicitar de V.S^a., cotação de preço para atender as necessidades da Secretaria requisitante, conforme relacionado na planilha em anexo e no TR - Termo de Referência.

**AGUARDO O RETORNO DO ORÇAMENTO PREENCHIDO O MAIS BREVE POSSÍVEL,
OU SE NÃO PUDER ATENDER FAVOR DECLINAR NESTE MESMO ENDEREÇO
ELETRÔNICO.**

Antecipando meu agradecimento, firmo com estima e consideração.

Mirian dos Santos Dias
Orçamentista

*** FINEZA ACUSAR O RECEBIMENTO DESTA E-MAIL ***

Prefeitura Municipal de Sooretama

CNPJ: 01.612.155/0001-41

Secretaria Municipal de Suprimentos e Gestão de Contratos
(27) 3273-1282 / (27) 3273-1273

6 anexos

- Orçamento - Proc. 208-2020 - Materiais de Higiene.pdf
375K
- Orçamento - Proc. 208-2020 - Materiais de Higiene.xlsx
260K
- TR - Proc. 208-2020 - Materiais de Higiene.pdf
9341K
- Orçamento - Proc. 538-2021 - Material de Limpeza.xlsx
257K
- Orçamento - Proc. 538-2021 - Material de Limpeza.pdf
391K
- TR - Proc. 538-2021 - Material de Limpeza.pdf
9625K

Mauro Faller <faller.mixcomercial@gmail.com>

22 de março de 2021 10:37

Para: "Sec. de sup. e contratos - Compras" <compras@sooretama.es.gov.br>

- Bom dia.
- Pedimos desculpas mas devido a pandemia não estamos tendo como atender cotações com essa quantidade de material.

[Texto das mensagens anteriores oculto]

| | |
|----|---------|
| 37 | |
| Nº | Rubrica |



Pedido de Orçamento - proc. 208/2021 - Prefeitura Municipal de Sooretama/ES

1 mensagem

Sec. de sup. e contratos - Compras <compras@sooretama.es.gov.br>

14 de maio de 2021 14:49

Para: Gabriel Vezzoni <nvezzoni.comercio@gmail.com>

Cco: Drogarias Ferrari VILA VALÉRIO <farmaviva33@hotmail.com>

Boa tarde.

Venho através deste, solicitar de V.S^a., cotação de preço para atender as necessidades da Secretaria requisitante, conforme relacionado na planilha em anexo e no TR - Termo de Referência.

AGUARDO O RETORNO DO ORÇAMENTO PREENCHIDO O MAIS BREVE POSSÍVEL, OU SE NÃO PUDER ATENDER FAVOR DECLINAR NESTE MESMO ENDEREÇO ELETRÔNICO.

Antecipando meu agradecimento, firmo com estima e consideração.

Mirian dos Santos Dias
Orçamentista

*** FINEZA ACUSAR O RECEBIMENTO DESTA E-MAIL ***

Prefeitura Municipal de Sooretama
CNPJ: 01.612.155/0001-41
Secretaria Municipal de Suprimentos e Gestão de Contratos
(27) 3273-1282 / (27) 3273-1273

3 anexos

Orçamento - Proc. 208-2020 - Materiais de Higiene.pdf
375K

Orçamento - Proc. 208-2020 - Materiais de Higiene.xlsx
260K

TR - Proc. 208-2020 - Materiais de Higiene.pdf
9341K

| | |
|----|---------|
| 18 | |
| Nº | Rubrica |



Sec. de sup. e contratos - Compras <compras@sooretama.es.gov.br>

Pedido de Orçamento - proc. 208/2021 - Prefeitura Municipal de Sooretama/ES

1 mensagem

Sec. de sup. e contratos - Compras <compras@sooretama.es.gov.br>
Para: Drogarias Ferrari VILA VALÉRIO <farmaviva33@hotmail.com>

18 de maio de 2021 09:48

Bom dia,
Reencaminho email conforme solicitado por telefone.

Venho através deste, solicitar de V.S^a., cotação de preço para atender as necessidades da Secretaria requisitante, conforme relacionado na planilha em anexo e no TR - Termo de Referência.

**AGUARDO O RETORNO DO ORÇAMENTO PREENCHIDO O MAIS BREVE POSSÍVEL,
OU SE NÃO PUDER ATENDER FAVOR DECLINAR NESTE MESMO ENDEREÇO
ELETRÔNICO.**

Antecipando meu agradecimento, firmo com estima e consideração.

--

*** FINEZA ACUSAR O RECEBIMENTO DESTA E-MAIL ***

Prefeitura Municipal de Sooretama

CNPJ: 01.612.155/0001-41

Secretaria Municipal de Suprimentos e Gestão de Contratos
(27) 3273-1282 / (27) 3273-1273

3 anexos

Orçamento - Proc. 208-2020 - Materiais de Higiene.pdf
375K

Orçamento - Proc. 208-2020 - Materiais de Higiene.xlsx
260K

TR - Proc. 208-2020 - Materiais de Higiene.pdf
9341K

| | |
|-----|---------|
| 19 | m |
| 11º | Rubrica |



Pedido de Orçamento - proc. 208/2021 - Prefeitura Municipal de Sooretama/ES

1 mensagem

Sec. de sup. e contratos - Compras <compras@sooretama.es.gov.br>

19 de maio de 2021 16:51

Para: Drogarias Ferrari VILA VALÉRIO <farmaviva33@hotmail.com>

Cco: Gabriel Vezzoni <nvezzoni.comercio@gmail.com>

Boa tarde, segue planilha em anexo, favor desconsiderar a anterior, grata.

*** FINEZA ACUSAR O RECEBIMENTO DESTA E-MAIL ***

Prefeitura Municipal de Sooretama

CNPJ: 01.612.155/0001-41

Secretaria Municipal de Suprimentos e Gestão de Contratos

(27) 3273-1282 / (27) 3273-1273

2 anexos



Orçamento - Proc. 208-2020 - Materiais de Higiene.xlsx

260K



Orçamento - Proc. 208-2020 - Materiais de Higiene.pdf

407K

| | |
|----|---------|
| 20 | |
| Nº | Rubrica |

Pedido de Orçamento - proc. 208/2021 - Prefeitura Municipal de Sooretama/ES

2 mensagens

Sec. de sup. e contratos - Compras <compras@sooretama.es.gov.br>

19 de maio de 2021 16:51

Para: Drogarias Ferrari VILA VALÉRIO <farmaviva33@hotmail.com>

Cco: Gabriel Vezzoni <nvezzoni.comercio@gmail.com>

Boa tarde, segue planilha em anexo, favor desconsiderar a anterior, grata.

*** FINEZA ACUSAR O RECEBIMENTO DESTA E-MAIL ***

Prefeitura Municipal de Sooretama

CNPJ: 01.612.155/0001-41

Secretaria Municipal de Suprimentos e Gestão de Contratos

(27) 3273-1282 / (27) 3273-1273

2 anexos

 Orçamento - Proc. 208-2020 - Materiais de Higiene.xlsx
260K

 Orçamento - Proc. 208-2020 - Materiais de Higiene.pdf
407K

Gabriel Vezzoni <nvezzoni.comercio@gmail.com>

20 de maio de 2021 17:12

Para: "Sec. de sup. e contratos - Compras" <compras@sooretama.es.gov.br>

Boa Tarde!

Conforme solicitado segue em anexo o orçamento da empresa NVEZZONI COMERCIO E SERVIÇOS LTDA, referente ao processo 208/2021 da Prefeitura Municipal de Sooretama, para apreciação desta secretaria.

Gostaríamos de destacar alguns pontos em que há divergência de volume ou especificações relatadas de produtos conforme as alterações e atualizações de mercado. São elas:

ITEM – 1 – ABSORVENTE – Não está mais sendo fabricado pacotes com 10 unidades. Os pacotes de absorvente atualmente vem com 8 unidades.

ITEM – 5 – CONDICIONADOR – O condicionador de EPVA DOCE, de USO PROFISSIONAL, conforme solicitado, está sendo fabricado e fornecido em embalagens de 2L e não mais 1L. No orçamento consta valor referente a embalagem de 2L.

ITEM – 8 – CREME DENTAL – Os cremes dentais atuais das principais marcas do mercado, não possuem 1500 PPM de flúor, estão sendo produzidos com 1450 PPM de flúor.

ITEM – 9 – CREME DENTAL INFANTIL – Os cremes dentais infantis atuais, e das principais marcas do mercado, não possuem mais 500 PPM de flúor, estão sendo produzidos com 1000 PPM de flúor e os tubos de creme dental possuem peso de 60 a 80g, ou de 100g

| | |
|----|---------|
| 23 | |
| Nº | Rubrica |

ITEM - 12 - CREME PARA PELE– Os cremes para pele em suas principais marcas disponíveis atualmente no mercado não possuem mais a litragem de 500ml. Hoje são fabricados em sua extensa maioria em embalagens de 400ml.

ITEM - 16 - ESCOVA DENTAL INFANTIL– Infelizmente não conseguimos encontrar a escova dental solicitada, com capa de PVC, com abertura vertical e encaixe no tamanho Infantil em nenhum de nossos fornecedores. Conseguimos encontrar apenas este modelo em tamanho adulto e caixas com 24 unidades.

ITEM - 21 - PENTE FINO– Embora os valores sejam os mesmos, na descrição do produto dá a entender que se refere a pente fino usado para piolhos, pois o mesmo tem os dentes estreitos e alguns modelos possuem cabo. Então fica a dúvida, se é pente fino para pentear ou para piolhos.

ITEM -27 - SHAMPOO – O SHAMPOO de ERVA DOCE, de USO PROFISSIONAL, conforme solicitado, está sendo fabricado e fornecido em embalagens de 2L e não mais 1L. No orçamento consta valor referente a embalagem de 2L.

ITEM -31 - SABONETE BENZOATO DE BENZILA – Por se tratar de um sabonete para uso específico sem constância de uso, as principais fabricantes do mercado estão produzindo os sabonetes com 60 a 63g e não mais com 80g

Destacamos que estas observações, poderão alterar o valor do orçamento possivelmente para menor. Embora alguns itens como o condicionador e o shampoo já estejam com os valores referentes a 2Litros, não alteramos as quantidades, descrições ou detalhamentos do orçamento enviado.

Sendo assim, solicitamos apreciação de vossa senhoria quanto as observações descritas acima para que assim possamos lhes fornecer os melhore produtos, das melhores marcas do mercado e com valor acessível.

Nos colocamos a disposição para melhor atendê-los e realizar qualquer ajuste que se faça necessário no orçamento enviado neste e-mail.

Att.

Gabriel Vezoni – Responsável pela NVEZZONI COMERCIO E SERVIÇOS.

[Texto das mensagens anteriores oculto]



NVEZZONI
COMÉRCIO E SERVIÇOS LTDA

CNPJ: 37.787.821/0001-20
Insc. Estadual: 083.705.74-0 Insc. Municipal: 152439
Endereço: Rua Alice, 07, Vila Palestina, Cariacica - ES
Contato: nv.comercio@gmail.com - (27) 99799-4398

Orçamento NVEZZONI COMERCIO - Proc. 208-2020 - Materiais de Higiene.pdf

221K

| | |
|----|---------|
| 22 | |
| Nº | Rubrica |



orçamento materiais de higiene

2 mensagens

Drogarias Ferrari VILA VALÉRIO <farmaviva33@hotmail.com>

24 de maio de 2021 17:12

Para: "Sec. de sup. e contratos - Compras" <compras@sooretama.es.gov.br>

 CamScanner 05-24-2021 17.08.pdf
1046K

Sec. de sup. e contratos - Compras <compras@sooretama.es.gov.br>

25 de maio de 2021 08:52

Para: Drogarias Ferrari VILA VALÉRIO <farmaviva33@hotmail.com>

Bom dia, grata pelo orçamento.

Em seg., 24 de mai. de 2021 às 17:12, Drogarias Ferrari VILA VALÉRIO <farmaviva33@hotmail.com> escreveu:

*** FINEZA ACUSAR O RECEBIMENTO DESTE E-MAIL ***

Prefeitura Municipal de Sooretama

CNPJ: 01.612.155/0001-41

Secretaria Municipal de Suprimentos e Gestão de Contratos

(27) 3273-1282 / (27) 3273-1273

| | |
|----|---------|
| 23 | |
| Nº | Rubrica |



PREFEITURA MUNICIPAL DE SOORETAMA
CNPJ: 01.612.155/0001-41.

Secretaria Municipal de Suprimento e Gestão de Contratos

PEDIDO DE ORÇAMENTO

Empresa: _____
Cidade: _____
End.: _____

Telefone: _____
CNPJ: _____

Tendo em vista o nosso interesse em adquirirmos o material ou serviços abaixo especificados, solicitamos de Vossa Excelência, que seja colocado neste formulário seus preços e condições para o fornecimento dos mesmos.

| | | | | | | | Proc. 208/2021 |
|------|---|------|-----------|-------|-------------|--------------|----------------|
| ITEM | DESCRIÇÃO | QTD. | TIPO UNID | MARCA | RS VR. UNIT | RS VR. TOTAL | |
| 1 | ABSORVENTE HIGIENICO - DE USO HIGIENE PESSOAL, COMPOSTO DE POLIPROPILENO, CELULOSE, POLIACRILATO DE SODIO, POLIETILENO, COPOLIMERO ETILENO / ISOPRENO/ ESTIRENO, COBERTURA EXTRA MACIA, PROTETOR IMPERMEAVEL E FAIXA ANTIADERENTE, FINO, C/ ABAS, PARA FLUXO DE 100% DE ABSORCAO, PEQUENO/MEDIO. Pacote com 10 unidades. | 250 | | | 2,99 | | |
| 2 | ÁGUA DE COLÔNIA sem álcool para bebês. Fórmula hipoalergênica. Testada dermatologicamente. Acondicionadas em frascos de no mínimo 100 ml. Unissex. | 25 | | | 9,89 | | |
| 3 | Algodão hidrófilo 50g, em camadas contínuas em forma de rolo (manta), provido de papel apropriado em toda sua extensão. O algodão deverá apresentar aspecto homogêneo e macio, boa absorção, ausência de grumos ou quaisquer impurezas, ser inodoro, de cor branca (no mínimo 80% de branqueamento). | 70 | | | 3,75 | | |
| 4 | APARELHO DE BARBEAR DESCARTÁVEL - Aparelho de barbear descartável, de plástico resistente, de alta performance, com fita lubrificante, com duas lâminas paralelas, em aço inoxidável, afiadas, sem rebatidos, de modo a assegurar proteção do produto até o momento de sua utilização e trazendo externamente os dados de identificação, procedência, número de lote, data de fabricação e prazo de validade. | 400 | | | 4,99 | | |
| 5 | Condicionador profissional. Desembaraça e amacia. Erva Doce (Neutro) para todos os tipos de Cabelo. Embalagem com 1 Litro. | 120 | | | 9,98 | | |
| 6 | COTTONETE - Haste flexível com pontas de algodão higienico antigermes. Caixa C / 75 und | 52 | | | 2,45 | | |
| 7 | CREME CONDICIONADOR, CABELO NORMAL, INFANTIL, FRASCO 350ML COM REGISTRO NA ANVISA. | 40 | | | 3,85 | | |
| 8 | Creme dental adulto com 1.500PPM de flúor, tripla proteção Refrescante, sabor menta, tubo plástico de 90 gramas, Embalagem com 12 Unidades. | 51 | | | 8,99 | | |
| 9 | Creme Dental Infantil. Concentração máxima de 500 (quinhentos) ppm de flúor, a concentração de ppm de composto de flúor devesa estar estampada no rótulo; conter os seguintes compostos de flúor na formulação acetos pelo Ministério da Saúde: monofluorofosfato de sódio, fluoreto de sódio, fluoreto estanhoso, fluoretos aminados; acondicionado em tubo de plástico flexível com 90 (noventa) gramas; conter o prazo de validade. Embalagem com 12. | 10 | | | 26,98 | | |
| 10 | Creme condicionador para cabelos ressecados pela ação das descolorações, tinturas e alisamentos. Composição: Água, Cetearyl Alcohol, Parafina Líquida, Dimethicone, Cetrinonim Chloride, Parfum, Citric Acid, CI 19140, Methylchloroisothiazolinone, Methylisothiazolinone, CI 15510, Butylphenyl Methylpropional, Benzyl Salicylate. Embalagem com 500 gramas. Caixa com 12 Unidades. | 20 | | | 53,99 | | |
| 11 | Creme para cabelo de pentear. Sem enrijecer. Reconstructor. Com queratina e lipídeos. Para cabelos danificados. Sem sal. Composição: Água, Cetearyl Alcohol, Parafinum Liquidum, Glyceryl Stearate, Cetrinonim Chloride, Behentrimonium Methosulfate (and) Cetearyl Alcohol, Parfum, PVP, Hydroxyethylcellulose, Phenyl Trimethicone, Hydrolyzed Benzoic Acid, Methylchloroisothiazolinone and Methylisothiazolinone. Embalagem de 01 Kg. Caixa com 06 unidades. | 30 | | | 22,99 | | |
| 12 | CREME PARA PELE - HIDRATAR, DESODORIZAR E AMACIAR PROFUNDAMENTE A PELE SECA, PARA O CORPO, ÁGUA, PARAFINUM LIQUIDUM (MINERAL OIL), ALCOHOL DENAT. C13-16 ISOPARAFFIN, GLYCERIN, GLYCERYL STEARATE CITRATE, CETEARYL ALCOHOL, DIMETHICONE, PARFUM, CARBOMER, SODIUM HYDROXIDE, TRICLOSAN, METHYLCHLOROISOTHIAZOLINONE, METHYLISOTHIAZOLINONE, ALOE BARBADENSIS LEAF JUICE. FRASCO PLASTICO COM 500ML, PARA TODOS OS TIPOS DE PELE. Caixa com 12 Frascos. | 10 | | | 10,98 | | |
| 13 | DESODORANTE ANTITRANSPIRANTE NEUTRO, EM CREME, SEM PERFUME. COMPOSTO POR: ÁGUA DEMINERALIZADA, EDTA PROPYLENGLICOL, TRICLOSAN, METILPARABENO, PROPILPARABENO, ALCOOL CETILICO, ALCOOL CETOESTABILICO ETOXILADO, MONOESTEARATO DE GLICERILA E FLORIDROXIDO DE ALUMINIO. Embalagem com 12 Unidades. | 20 | | | 321,99 | | |
| 14 | Escova de Banho confeccionada em polipropileno. Cabo longo. Cerdas de Nylon. | 42 | | | 3,89 | | |
| 15 | Escova Dental Adulto, cerdas macias e tamanho padrão 400 x 266 cores rosa, azul, verde e vermelho. | 320 | | | 14,25 | | |
| 16 | Escova Dental infantil, cabeça pequena e arredondada; cerdas firmes e macias; acondicionadas individualmente em caixa plástica de PVC, com abertura vertical e encaixe; embaladas em pacotes com 50 (cinquenta) escovas. | 100 | | | 19,50 | | |
| 17 | Escova para cabelo com cabo de madeira. | 20 | | | | | |
| 18 | Fio dental encerado clássico. Embalagem com 125 metros. | 100 | | | | | |
| 19 | Lenços umedecidos, ideais para a higiene de bebês e crianças, fórmula com suave perfume, não contém álcool etílico, enriquecida com extrato de aloe vera e vitaminas. Balde contendo 450 lenços no formato mínimo de 19x12cm, picotados. Embalagem com laço de proteção, tampa abre/fecha e orifício para retirada do lenço, conservando-os sempre úmidos. Produto com refil. | 50 | | | | | |
| 20 | Papel higiênico, fardo com 64 rolos, folha dupla, classe 01, neutro, na cor branca, altura ISSO maior que 80%, índice de maciez igual ou menor de 5,5 nm/g, resistência a tração ponderada igual ou maior que 90 nm/g, quantidade de pintas igual ou menor de 20 mm2/m2, tempo de absorção de água igual ou menor que 5 s, conforme norma ABNT NBR 15464-2 e 15134. Características complementares: Matéria prima 100% fibra celulósica, comprimento do rolo 30m, com tolerância de 2%, com largura de 10 cm, com tolerância de 2%, diâmetro de no máximo 11,7 cm, largura do tubete 10 cm, com tolerância de 2%, diâmetro interno do tubete maior que 4 cm, acabamento agofrado, em relevo, picotado, fragrância neutra. | 220 | | | | | |
| 21 | Pente fino plástico para cabelo, dentes fechados, com cabo. | 50 | | | 4,99 | | |
| 22 | Pente plástico para cabelo com dentes abertos, com cabo. | 50 | | | 5,99 | | |
| 23 | Sabonete em barra - Sabonete em barra, suave, com registro na ANVISA, aspecto físico sólido, para higienização, embalagem de 90g. Embalagem com 12 Unidades. | 72 | | | 22,99 | | |
| 24 | SABONETE líquido para bebês. Sabonete de glicerina. Hipoalergênico. Fórmula vegetal suave. Não causa irritações. Ph compatível com a pele. 250 ml. | 80 | | | 22,40 | | |
| 25 | SIAMPOO para bebês. Hipoalergênico. Não irrita os olhos. Sem corantes. Fórmula suave e sem parabenos. Testado dermatologicamente. Embalagem com no mínimo 250 ml. | 30 | | | 15,99 | | |
| 26 | Condicionador Infantil, frasco de 200 a 250 ml; composição: água, distearyldimonium chloride, stearyl alcohol, hydroxyethylcellulose, benzyl alcohol, peg-80 sorbitan laurate, parfum (benzyl salicylate, d-limonene), tetrasodium edta, citric acid, ci 47005, ci 15510. Sendo que desembaraça delicadamente os cabelos do bebê, dermatologicamente testado, que não irrita os olhos e deixa os cabelos macios, fáceis de pentear e cheirosos. Fórmula sem álcool e com ph balanceado. Prazo de validade: 2 anos a partir da data de fabricação. | 30 | | | 16,98 | | |
| 27 | SIAMPOO uso profissional. Erva Doce (Neutro) Cabelos fáceis de pentear. Sem Sal. Composição: Glycerol Stearate, Sodium Laureth Sulfate, Cocamidopropyl Betaine, Aqua, Sodium Lauryl Sulfate, Cocamid Dea, Propylparaben, Methylparaben, Peg-150 Distearate, Citric Acid, Ammonium Chloride, Parfum. Embalagem de 01 Litro. Caixa com 06 unidades. | 30 | | | 21,98 | | |
| 28 | Talco em frasco com 200 gramas: talco perfumado, para uso infantil, composto de talco e fragrância, embalado em frasco plástico, indicado para perfumar, refrescar e proteger a pele do bebê prevenindo contra assaduras | 42 | | | 53,99 | | |
| 29 | Cartão de unha: Composição aço cromado. Possui lâminas curvas e formato anatômico proporcionando alta precisão no corte. Ideal para corte e acabamento da unha. Com lixa acoplada. | 20 | | | 9,98 | | |
| 30 | Shampoo com deltametrina 0.2 mg/ml embalagem com 100 ml. uso adulto e pediátrico (shampoo contra piolhos) | 20 | | | 4,98 | | |
| 31 | Sabonete sólido com benzoato de benzila 100 mg/g com 80 g (contra piolhos, lêndeas e sarna) | 10 | | | | | |
| 32 | Esponha de banho vegetal - Bucha Vegetal de origem 100% natural. | 40 | | | | | |

1 or Total

DADOS COMPLEMENTARES

VALIDADE DA PROPOSTA: _____
PRAZO DE ENTREGA/FORNECIMENTO: _____
FORMA DE PAGAMENTO: _____

27.151.620/0001-88 EM. _____
SUPERMERCADO BOBBIO LTDA
Insc. Est.: 080.308.66-0
Av. Ângelo Suzano, 578 - Centro
Sooretama - ES
CEP: 29.927-000

ASSINATURA DO(A) RESPONSÁVEL E CARIMBO CNPJ
BENEDITO RAMALHO

| | |
|----|---------|
| 24 | m |
| Nº | Rubrica |

PREFEITURA MUNICIPAL DE SOORETAMA
CNPJ: 01.612.155/0001-41.

Secretaria Municipal de Suprimento e Gestão de Contratos
PEDIDO DE ORÇAMENTO

Empresa: NVEZZONI COMERCIO E SERVIÇOS LTDA

Cidade: CARIACICA

Telefone: _____ (27) 99799-4398 _____ (27) 99623-1877 _____

End.: RUA ALICE, 05, VILA PALESTINA, - ES

CNPJ: 37.787.821/0001-20

Tendo em vista o nosso interesse em adquirir o material ou serviços abaixo especificados, solicitamos de Vossa Excelência, que seja colocado neste formulário seus preços e condições para o fornecimento dos mesmos.

| ITEM | DESCRIÇÃO | QTD. | TIPO UNID | MARCA | R\$ VR. UNIT | R\$ VR. TOTAL |
|------|---|------|-----------|---|--------------|---------------|
| 1 | ABSORVENTE HIGIENICO - DE USO HIGIENE PESSOAL, COMPOSTO DE POLIPROPILENO, CELULOSE, POLIACRILATO DE SODIO, POLIETILENO, COPOLIMERO ETILENO/ ISOPRENO/ ESTIRENO, COBERTURA EXTRA MACIA, PROTETOR IMPERMEAVEL E FAIX. ANTIADERENTE, FINO, C/ ABAS, PARA FLUXO DE 100% DE ABSORCAO, PEQUENO/ MEDIO. Pacote com 10 unidades. | 250 | Pc | INTIMUS / ALWAYS / SYM / SIMILAR | R\$ 3,50 | R\$ 874,25 |
| 2 | ÁGUA DE COLÔNIA sem álcool para bebês. Fórmula hipos alergênica. Testada dermatologicamente. Acondicionadas em frascos de no mínimo 100 ml. Unissex. | 25 | Unid. | POM POM/ HUGGIES / SIMILAR | R\$ 15,15 | R\$ 378,63 |
| 3 | Algodão hidrófilo, macio e absorvente, em forma de rolo (manta), provido de papel apropriado em toda sua extensão. O algodão deverá apresentar aspecto homogêneo e macio, boa absorção, ausência de grumos ou quaisquer impurezas, ser inodoro, de cor branca (no mínimo 80% de branqueamento). | 70 | Unid. | ENLANCE / APOLO / TOPZ / SIMILAR | R\$ 5,10 | R\$ 356,72 |
| 4 | APARELHO DE BARBEAR DESCARTÁVEL - Aparelho de barbear descartável, de plástico resistente, de alta performance, com fita lubrificante, com duas lâminas paralelas, em aço inoxidável, afiadas, sem rebarbas ou sinais de oxidação, de manejo fácil e seguro. Cabo com textura antideslizante. Embalagem em cartela, resistente, de modo a assegurar proteção do produto até o momento de sua utilização e trazendo externamente os dados de identificação, procedência, número de lote, data de fabricação e prazo de validade. | 400 | Unid. | GILLETTE / BIC / SIMILAR | R\$ 4,67 | R\$ 1.866,80 |
| 5 | Condicionador profissional. Desembaraça e amacia. Erva Doce (Neutro) para todos os tipos de Cabelo. Embalagem, com 1 Litro. | 120 | Unid. | FRIZON, ZUBELLE, IKEBANA E PRO BAUTY / SIMILAR | R\$ 23,63 | R\$ 2.835,00 |
| 6 | COTONETE - Haste flexível com pontas de algodão higienico antigermes. Caixa C /75 und | 52 | Caixa | COTONETES / F. LANCE / TOPZ / SIMILAR | R\$ 2,15 | R\$ 111,95 |
| 7 | CREME CONDICIONADOR, CABELO NORMAL, INFANTIL, FRASCO 350ML COM REGISTRO NA ANVISA. | 40 | Unid. | PALMOLIVE KIDS / TRA LA LA / MONICA / JOHNSON / BABY DOVE / SIMILAR | R\$ 12,79 | R\$ 511,96 |
| 8 | Creme dental adulto com 1.500PPM de flúor, tripla proteção Refrescante, sabor menta, tubo plástico de 90 gramas. Embalagem com 12 Unidades. | 51 | Emb | COLGATE / SORRISO / CLOUSE UP / SIMILAR | R\$ 34,24 | R\$ 1.746,06 |

25
 Nº _____
 Rubrica _____

| | | | | | | |
|----|---|-----|-------|---|------------|--------------|
| 9 | <p>Creme Dental Infantil: Concentração máxima de 500 (quinhentos) ppm de flúor, a concentração de ppm de composto de flúor deverá estar estampada no rótulo; conter os seguintes compostos de flúor na formulação aceitos pelo Ministério da Saúde: monofluorofosfato de sódio, fluoreto de sódio, fluoreto estanhoso, fluoretos aminados; acondicionado em tubo de plástico flexível com 90 (noventa) gramas; conter o prazo de validade. Embalagem com 12.</p> | 10 | Emb | TANDY / SORRISO KIDS / COLGATE KIDS / CONDOR / ORAL-B / SIMILAR | R\$ 58,85 | R\$ 588,55 |
| 10 | <p>Creme condicionador para cabelos ressecados pela ação das descolorações, tinturas e alisamentos. Composição: Água, Cetearyl Alcohol, Paraffinum Liquidum, Cetrimonium Chloride, Parfum, Citric Acid, CI 19140, Methylchloroisothiazolinone, Methylisothiazolinone, CI 15510; Butylphente Methylpropional, Benzyl Salicylate. Embalagem com 500 gramas. Caixa com 12 Unidades.</p> | 20 | Caixa | NEUTROX / KOLENE / SKALA / SIMILAR | R\$ 143,49 | R\$ 2.869,78 |
| 11 | <p>Creme para cabelo de pentear. Sem enxágue. Reconstitutor. Com queratina e lipídeos. Para cabelos danificados. Sem sal. Composição: Água, Cetearyl Alcohol, Paraffinum Liquidum, Glycerol Stearate, Cetrimonium Chloride, Behentrimonium Methosulfate (and) Cetearyl Alcohol, Parfum, PVP, Hydroxyethylcellulose, Phenyl Trimethicone, Hydrolyzed Benzoic Acid, Methylchloroisothiazolinone and Methylisothiazolinone. Embalagem de 01 Kg. Caixa com 06 unidades.</p> | 30 | Caixa | SALON LINE / SKALA/SEDA / SIMILAR | R\$ 188,03 | R\$ 5.641,02 |
| 12 | <p>CREME PARA PELE - HIDRATAR, DESODORIZAR E AMACIAR PROFUNDAMENTE A PELE SECA, PARA O CORPO, AQUA, PARAFFINUM LIQUIDUM (MINERAL OIL), ALCOHOL DENAT., C13-16 ISOPARAFFIN, GLYCERIN, GLYCERYL STEARATE CITRATE, CETEARYL ALCOHOL, DIMETHICONE, PARFUM, CARBOMER, SODIUM HYDROXIDE, TRICLOSAN, METHYLCHLOROISOTHIAZOLINONE, METHYLISOTHIAZOLINONE, ALOE BARBADENSIS LEAF JUICE. FRASCO PLASTICO COM 500ML, PARA TODOS OS TIPOS DE PELE. Caixa com 12 Frascos.</p> | 10 | Caixa | SKALA, PAIXÃO, NAZCCA, ORIGEM, NIVEA, JOHNSON / SIMILAR | R\$ 171,34 | R\$ 1.713,36 |
| 13 | <p>DESODORANTE ANTITRANSPIRANTE NEUTRO, EM CREME, SEM PERFUME. COMPOSTO POR: AGUA DEMINERALIZADA, EDTA PROPYLENOGLICOL, TRICLOSAN, METILPARABENO, PROPILPARABENO, ALCOOL CETILICO, ALCOOL CETOESTARILICO ETOXILADO, MONOESTEARATO DE GLICERILA E CLORIDROXIDO DE ALUMINIO. Embalagem com 12 Unidades.</p> | 20 | Emb | HERBISSIMO / TABU/SUAVE / SIMILAR | R\$ 36,74 | R\$ 734,83 |
| 14 | <p>Escova de Banho confeccionada em polipropileno. Cabo longo. Cerdas de Nylon.</p> | 42 | Unid. | CONDOR / MARCO BONI / SIMILAR | R\$ 26,00 | R\$ 1.092,00 |
| 15 | <p>Escova Dental Adulto, cerdas macias e tamanho padrão 400 x 266 cores rosa, azul, verde e vermelho.</p> | 320 | Unid. | COLGATE - SORRISO- ORAL B / SIMILAR | R\$ 3,34 | R\$ 1.069,12 |
| 16 | <p>Escova Dental infantil: cabeça pequena e arredondada; cerdas firmes e macias; acondicionadas individualmente em caixa plástica de PVC, com abertura vertical e encaixe; embaladas em pacotes com 50 (cinqüenta) escovas.</p> | 100 | Unid. | NÃO TEMOS FORNECEDOR PARA ESTE PRODUTO | R\$ - | R\$ - |
| 17 | <p>Escova para cabelo com cabo de madeira.</p> | 20 | Unid. | CONDOR/ ESCOBEL / MARCO BONI / DARMA / RIBANY / SIMILAR | R\$ 11,57 | R\$ 231,40 |
| 18 | <p>Fio dental encerado clássico. Embalagem com 125 metros.</p> | 100 | Unid. | FIO DENTE / HILLO / JOHNSONS / SIMILAR | R\$ 2,73 | R\$ 273,00 |
| 19 | <p>Lenços umedecidos, ideais para a higiene de bebês e crianças, fórmula com suave perfume, não contém álcool etílico, enriquecida com extrato de aloe vera e vitaminas. Balde contendo 450 lenços no formato mínimo de 19x12cm, picotados. Embalagem com lacre de proteção, tampa abre/fecha e orifício para retirada do lenço, conservando-os sempre úmidos. Produto com refil.</p> | 50 | Unid. | BABY POPPY, MULTI BABY, BABY LIMP E JOE BABY / SIMILAR | R\$ 22,00 | R\$ 1.099,98 |

| | |
|------|---------|
| 25-4 | 27 |
| Nº | Rubrica |

| | | | | | | |
|--------------------|--|-----|-------|--|------------|------------------|
| 20 | Papel higiênico, fardo com 64 rolos, folha dupla, classe 01, neutro, ^{unid} cor branca, alvura ISSO maior que 80%, índice de maciez igual ou menor de 5,5 nm/g, resistência a tração ponderada igual ou maior que 90 nm/g, quantidade de pintas igual ou menor de 20 mm ² /m ² , tempo de absorção de água igual ou menor que 5 s, conforme norma ABNT NBR 15464-2 e 15134. Características complementares: Matéria prima 100% fibra celulósica, comprimento do rolo 30m, com tolerância de 2%, com largura de 10 cm, com tolerância de 2%, diâmetro de no máximo 11,7 cm, largura do tubete 10 cm, com tolerância de 2%, diâmetro interno do tubete maior que 4 cm, acabamento agofrado, em relevo, picotado, fragrância neutra. | 220 | Fardo | PERSONAL VIP, NEVE, MILI, COPAPA / SIMILAR | R\$ 117,07 | R\$ 25.754,65 |
| 21 | Pente fino plástico para cabelo, dentes fechados, com cabo. | 50 | Unid. | DARMA / MARILU / MARCO BONI / SANTA CLARA / SIMILAR | R\$ 4,68 | R\$ 234,00 |
| 22 | Pente plástico para cabelo com dentes abertos, com cabo. | 50 | Unid. | RICCA / SANTA CLARA, LANOSI / MARCO BONI / MAKE ONE / SIMILAR | R\$ 14,69 | R\$ 734,50 |
| 23 | Sabonete em barra - Sabonete em barra, suave, com registro na ANVISA, aspecto físico sólido, para higienização, embalagem de 90g. Embalagem com 12 Unidades. | 72 | Emb | BIOCREMA / FRANCIS / NIVEA / SIMILAR | R\$ 21,32 | R\$ 1.534,98 |
| 24 | SABONETE líquido para bebês. Sabonete de glicerina. Hipoalergênico. Fórmula vegetal suave. Não causa irritações. Ph compatível com a pele. 250 ml. | 80 | Unid. | GRANADO / HUGGIES / SIMILAR | R\$ 14,95 | R\$ 1.196,00 |
| 25 | SHAMPOO para bebês. Hipoalergênico. Não irrita os olhos. Sem corantes. Fórmula suave e sem parabenos. Testado dermatologicamente. Embalagem com no mínimo 250 ml. | 30 | Unid. | JOHNSON / HUGGIES / POM / SIMILAR | R\$ 6,67 | R\$ 200,07 |
| 26 | Condicionador infantil, frasco de 200 a 250 ml: composição: água, distearyldimonium chloride, stearyl alcohol, hydroxyethylcellulose, benzyl alcohol, peg-80 sorbitan laurate, parfum (benzyl salicylate, d-limonene), tetrasodium edta, citric acid, ci 47005, ci 15510. Sendo que desembarace delicadamente os cabelos do bebê, dermatologicamente testado, que não irrita os olhos e deixa os cabelos macios, fáceis de pentear e cheirosos. Fórmula sem álcool e com ph balanceado. Prazo de validade: 2 anos a partir da data de fabricação. | 30 | Unid. | TURMA DA XUXINHA / BEBÊ VIDA / BABY DOVE / JOHNSON E JOHNSON BABY / MONICA / SIMILAR | R\$ 11,49 | R\$ 344,76 |
| 27 | SHAMPOO uso profissional. Erva Doce (Neutro) Cabelos fáceis de pentear. Sem Sal. Composição: Glycol Stearate, Sodium Laureth Sulfate, Cocamidopropyl Bataine, Aqua, Sodium Lauryl Sulfate, Cocamid Dea, Propylparaben, Methyparaben, Peg-150 Distearat, Citric Acid, Ammonium Chloride, Parfum. Embalagem de 01 Litro. Caixa com 06 unidades. | 30 | Caixa | FRIZON / ZUBELLE / IKEBANA / PRO BAUTY / SIMILAR | R\$ 136,13 | R\$ 4.083,75 |
| 28 | Talco em frasco com 200 gramas: talco perfumado, para uso infantil, composto de talco e fragrância, embalado em frasco plástico, indicado para perfumar, refrescar e proteger a pele do bebê previnindo contra assaduras | 42 | Unid. | JOHNSON / HUGGIES / POM / SIMILAR | R\$ 14,08 | R\$ 591,32 |
| 29 | Cortador de unha: Composição aço cromado. Possui lâminas curvas e formato anatômico proporcionando alta precisão no corte. Ideal para corte e acabamento da unha. Com lixa acoplada. | 20 | Unid. | ESPRINT / MUNDIAL / UNHÉX / SIMILAR | R\$ 2,44 | R\$ 48,88 |
| 30 | Shampoo com deltametrina 0,2 mg/ml embalagem com 100 ml. uso adulto e pediátrico (shampoo contra piolhos) | 20 | Unid. | DELTAPIL / SIMILAR | R\$ 21,99 | R\$ 439,74 |
| 31 | Sabonete sólido com benzoato de benzila 100 mg/g com 80 g (contra piolhos, lêndeas e sarna) | 10 | Unid. | BENZIN / SIMILAR | R\$ 21,64 | R\$ 216,38 |
| 32 | Esponha de banho vegetal - Bucha Vegetal de origem 100% natural. | 40 | Unid. | NATUSFRAN / SLOW / NEEDS / SIMILAR | R\$ 5,55 | R\$ 222,04 |
| Valor Total | | | | | R\$ | 59.595,19 |

| | | |
|----|----|---------|
| 26 | Nº | Rubrica |
|----|----|---------|

DADOS COMPLEMENTARES

VALIDADE DA PROPOSTA: 60 DIAS

PRAZO DE ENTREGA/FORNECIMENTO: ATÉ 10 DIAS ÚTEIS

FORMA DE PAGAMENTO: A VISTA / TRANSFERENCIA / PIX

EM: 19/05/2021

37.787.821/0001-20
 NVEZZONI - SERVIÇO
 E SERVIÇOS LTDA
 Rua Alice, nº 07
 Vila Palestina - CEP: 29.145-785
 CANAÍCIÁ - ES

ASSINATURA DO(A) RESPONSÁVEL E CARIMBO CNPJ

| | |
|------|---------------------|
| 26-V | <i>[assinatura]</i> |
| Nº | Rubrica |



PREFEITURA MUNICIPAL DE SOORETAMA
 CNPJ: 01.612.155/0001-41
 Secretaria Municipal de Suprimento e Gestão de Contratos
PEDIDO DE ORÇAMENTO

Empresa: INDUS FARM B V LTDA Telefone: 273728150 2795737150
 Cidade: VILA VALENIO CNPJ: 09369464/0001-14
 End: RODR FRANCISCO 683

Tendo em vista o nosso interesse em adquirir o material ou serviços abaixo especificados, solicitamos de Vossa Excelência, que seja colocado neste formulário seus preços e condições para o fornecimento dos mesmos.

| ITEM | DESCRIÇÃO | QTD. | TIPO UNID. | MARCA | RS VR. UNIT. | RS VR. TOTAL |
|------|--|------|------------|--------------|--------------|--------------|
| 1 | ABSORVENTE HIGIENICO - DE USO HIGIENE PESSOAL, COMPOSTO DE POLIPROPILENO, CELULOSE, POLIACRILATO DE SODIO, POLIETILENO, COPOLIMERO ETILENO/ISOPRENO, ESTIRENO, COBERTURA EXTRA MACIA, PROTETOR IMPERMEAVEL E FAX, ANTIADERENTE, FINO, C/ ABAS, PARA FLUXO DE 100% DE ABSORCAO, PEQUENO/ MEDIO. Pacote com 10 unidades. | 250 | Pc | NATURALMENTE | 147 | 367.50 |
| 2 | AGUA DE COLONIA sem alcool para bebês. Fórmula hipogênica. Testada dermatologicamente. Acondicionadas em frascos de no mínimo 100 ml. Unissex. | 25 | Unid. | XUXINHA | 8.96 | 224.00 |
| 3 | Algodão hidrófilo 50g, em camadas contínuas em forma de rolo (manta), provido de papel apropriado em toda sua extensão. O algodão deverá apresentar aspecto homogêneo e macio, baixa absorção, ausência de grumos ou quaisquer impurezas, ser inodoro, de cor branca (no mínimo 50% de brançura). | 70 | Unid. | NATY | 2.30 | 161.00 |
| 4 | APARELHO DE BARBEAR DESCARTAVEL - Aparelho de barbear descartável, de plástico resistente, de alta performance, com 2x lubrificante, com duas lâminas paralelas, em aço inoxidável, afiadas, sem rebabas ou sinais de oxidação, de manejo fácil e seguro. Cabo com textura antididritante. Embalagem em cartão resistente, de modo a assegurar proteção do produto até o momento de sua utilização e trazer, do externamente os dados de identificação, procedência, número de lote, data de fabricação e prazo de validade. | 400 | Unid. | BIC | 0.87 | 348.00 |
| 5 | Condicionador profissional. Desembarata e amacia. Ervs. Doce (Neutro) para todos os tipos de Cabelo. Embalagem com 1 Litro. | 120 | Unid. | Salon Line | 26.60 | 3192.00 |
| 6 | CREME DENTAL adulto com pontas de algodão higienico anti-germes. Caixa C/ 75 und | 52 | Caixa | NATY | 1.45 | 75.40 |
| 7 | CREME CONDICIONADOR, CABELO NORMAL, INFANTIL, FRASCO 300ML COM REGISTRO NA ANVISA. | 40 | Unid. | TRAPALA | 10.55 | 422.00 |
| 8 | Creme dental adulto com 1.500PPM de flúor, tripla proteção Refrescante, sabor menta, tubo plástico de 90 gramas. Embalagem com 12 Unidades. | 51 | Emb | ROSE-UP | 26.79 | 1.366.29 |
| 9 | Creme Dental Infantil: Concentração máxima de 500 (quinhentos) ppm de flúor; a concentração de ppm de composto de flúor deverá estar estampada no rolo; conter os seguintes compostos de flúor na formulação aceitos pelo Ministério da Saúde: monofluorofosfato de sódio, fluoreto de sódio, fluoreto estanhoso, fluoretos amoníacos; acondicionado em tubo de plástico flexível com 90 (noventa) gramas; conter o prazo de validade. Embalagem com 12. | 11 | Caixa | DENTIL | 48.49 | 484.90 |

Nº 27 Rubrica m

| | | | | | | |
|----|--|-----|-------------|------------|--------|------------|
| 10 | <p>Creme condicionador para cabelos ressecados pela ação dos colorações, tinturas e alisamentos. Composição: Água, Cetearyl Alcohol, Parafina Líquida, Dimethicone, Cetrimeronium Chloride, Parfum, Citric Acid, CI 19140, Methylchlorisothiazolinone, Methylisothiazolinone, CI 15510, Benzophenone Methylpropional, Benzyl Salicylate. Embalagem com 500 gramas. Caixa com 12 Unidades.</p> <p>Crema para cabelo de pentear. Sem enxágue. Reconstitutor. Com queratina e lipídeos. Para cabelos danificados. Sem sal. Composição: Água, Cetearyl Alcohol, Paraffinum Liquidum, Glycerol Stearate, Cetrimeronium Chloride, Behentrimonium Methosulfate (and) Cetearyl Alcohol, Parfum, PVP, Hydroxyethylcellulose, Phenyl Trimethicone, Hydrolyzed Benzoin Acid, Methylchlorisothiazolinone and Methylisothiazolinone. Embalagem de 01 Kg. Caixa com 06 unidades.</p> | 20 | Caixa | NETTOX | 84.08 | 1.671.60 |
| 11 | <p>CREME PARA PELE - HIDRATAR, DESODORIZAR E AMACIAR PROFUNDAMENTE A PELE SECA, PARA O CORPO. AQUA, PARAFFINUM LIQUIDUM (MINERAL OIL), ALCOHOL DENAT, C13-16 ISOPARAFFIN, GLYCERIN, GLYCERYL STEARATE CITRATE, CETEARYL ALCOHOL, OBS DIMETHICONE, PARFUM, CARBOMER, SODIUM HYDROXIDE, TRICLOSAN, 500 ML METHYLCHLOROISOTHIAZOLINONE, METHYLISOTHIAZOLINONE, ALOE BARBADENSIS LEAF JUICE. FRASCO PLASTICO COM 500ML, PARA TODOS OS TIPOS DE PELE. Caixa com 12 Frascos.</p> | 30 | Caixa | SKALA | 38.99 | 1.169.70 |
| 12 | <p>CREME PARA PELE - HIDRATAR, DESODORIZAR E AMACIAR PROFUNDAMENTE A PELE SECA, PARA O CORPO. AQUA, PARAFFINUM LIQUIDUM (MINERAL OIL), ALCOHOL DENAT, C13-16 ISOPARAFFIN, GLYCERIN, GLYCERYL STEARATE CITRATE, CETEARYL ALCOHOL, OBS DIMETHICONE, PARFUM, CARBOMER, SODIUM HYDROXIDE, TRICLOSAN, 500 ML METHYLCHLOROISOTHIAZOLINONE, METHYLISOTHIAZOLINONE, ALOE BARBADENSIS LEAF JUICE. FRASCO PLASTICO COM 500ML, PARA TODOS OS TIPOS DE PELE. Caixa com 12 Frascos.</p> | 10 | Caixa | SKALA | 67.49 | 674.90 |
| 13 | <p>DESODORANTE ANTITRANSPIRANTE NEUTRO, EM CREME, SEM PERFUME, COMPOSTO POR: AGUA DEMINERALIZADA, EDTA PROPYLENOGLICOL, TRICLOSAN, METILPARABENO, PROPILPARABENO, ALCOOL CETILICO, ALCOOL CETOESTARILICO ETOXILADO, MONOESTEARATO DE GLICERILA E CLORIDROXIDO DE ALUMINIO. Embalagem com 12 Unidades.</p> | 20 | Emb | HERBÍSSIMO | 36.99 | 739.80 |
| 14 | <p>Escova de Banho confeccionada em polipropileno. Cabo longo. Cordas de Nylon.</p> | 42 | Unid. | MAGO BOU | 16.59 | 696.78 |
| 15 | <p>Escova Dental Adulto, cerdas macias e tamanho padrão 400 x 266 cores rosa, azul, verde e vermelho.</p> | 320 | Unid. | UNOCO | 3.07 | 982.40 |
| 16 | <p>Escova Dental Infantil: cabeça pequena e arredondada; cerdas firmes e macias; acondicionadas individualmente em caixa plástica de PVC, com abertura vertical e encaixe; embaladas em pacotes com 50 (cinquenta) escovas.</p> | 100 | PC Unid. | UNOCO | 133.25 | 13.325.000 |
| 17 | <p>Escova para cabelo com cabo de madeira.</p> | 20 | Unid. | LONDON | 9.89 | 197.80 |
| 18 | <p>Fio dental encerado clássico. Embalagem com 125 metros.</p> | 100 | Unid. | HILLO | 3.40 | 340.00 |
| 19 | <p>Lenços umedecidos. Ideais para a higiene de bebês e crianças, fórmula com suave perfume, não contém álcool etílico, enriquecida com extrato de mel, selênio e vitaminas. Balde contendo 450 lenços no formato mínimo de 19x12cm, picotados. Embalagem com tampa de proteção, tampa abre/fecha e orifício para retirada do lenço, conservando-os sempre úmidos. Produto com refil.</p> | 50 | Unid. | F/657A | 13.55 | 677.50 |
| 20 | <p>Papel higiênico, fardo com 64 rolos, folha dupla, classe 01, neutro, na cor branca, altura (SSO) maior que o diâmetro, índice de maciez igual ou menor de 5,5 nm/g, resistência a tração picotada igual ou maior que 100 N, quantidade de pintas igual ou menor de 20 mm²/m², tempo de absorção de água igual ou maior que 5 segundos, conforme norma ABNT NBR 15464-2 e 15134. Características com plenas garantias. Máxima absorção de 100% fibra celulósica, comprimento do rolo 30m, com tolerância de 2%, com largura de 10 cm, com tolerância de 2% diâmetro de no máximo 1,7 cm, largura do tubo 10 cm, com tolerância de 2%, diâmetro interno do tubo maior que 4 cm, acabamento agoifado, em relevo, picotado, fragrância neutra.</p> | 220 | Fardo | DAMA | 49.00 | 10.780.00 |
| 21 | <p>Pente fino plástico para cabelo, dentes fechados, com cabo.</p> | 50 | Unid. | DAMA | 8.50 | 425.00 |
| 22 | <p>Pente plástico para cabelo com dentes abertos, com cabo.</p> | 50 | Unid. | DAMA | 8.50 | 425.00 |

| | |
|----|---------|
| 28 | Rúbrica |
|----|---------|

| | | | | | | |
|----|--|----|-------|------------|-------------|-----------|
| 23 | Sabonete em barra - Sabonete em barra suave, com registro na ANVISA, aspecto físico sólido, para higienização, embalagem de 90g. Embalagem com 12 Unidades. | 72 | Emb | LUX | 17,00 | 1.224,00 |
| 24 | SABONETE líquido para bebês. Sabonete de glicerina. Hipoaalergênico. Fórmula vegetal suave. Não causa irritações. Ph compatível com a pele. 250 ml. | 80 | Unid. | GRANUDO | 11,97 | 957,60 |
| 25 | SHAMPOO para bebês. Hipoaalergênico. Não irrita os olhos. Sem corantes. Fórmula suave e sem parabenos. Testado dermatologicamente. Embalagem com no mínimo 250 ml. | 30 | Unid. | TRIALIAS | 7,93 | 237,90 |
| 26 | Condicionador Infantil, frasco de 200 a 250 ml. composição: água, distearyldimonium chloride, stearyl alcohol, hydroxyethylcellulose, benzyl alcohol, peg-80 sorbitan laurate, parfüm (benzyl salicylate, d-limonene), tetrasodium edita, citric acid, ci 47005, ci 15510. Sendo que desembarace delicadamente os cabelos do bebê, dermatologicamente testado, que não irrita os olhos e deixa os cabelos macios, fáceis de pentear e cheirosos. Fórmula sem álcool e com ph balanceado. Prazo de validade: 2 anos a partir da data de fabricação. | 30 | Unid. | MILILIS | 7,79 | 233,70 |
| 27 | SHAMPOO uso profissional. Erva Doce (Neutro) Cabelos fáceis de pentear. Sem Sal. Composição: Glycol Stearate, Sodium Laureth Sulfate, Cocamidopropyl Bataine, Aqua, Sodium Lauryl Sulfate, Cocoamid Dea, Propylparaben, Methylparaben, Peg-150 Distearat, Citric Acid, Ammonium Chloride, Parfüm. Embalagem de 01 Litro. Caixa com 06 unidades. | 30 | Caixa | VITTORE | 91,44 | 2.743,20 |
| 28 | Talco em frasco com 200 gramas: talco perfumado, para uso infantil, composto de talco e fragrância, embalado em frasco plástico, indicado para perfumar, refrescar e proteger a pele do bebê prevenindo contra assaduras | 42 | Unid. | POPZ | 8,69 | 364,98 |
| 29 | Cortador de unha: Composição aço cromado. Possui lâminas curvas e formato anatômico proporcionando alta precisão no corte. Ideal para corte e acabamento da unha. Com lixa | 20 | Unid. | ENOX | 2,60 | 52,00 |
| 30 | Shampoo com dextametrisina 0,2 mg/ml embalagem com 100 ml. uso adulto e pediátrico (shampoo contra piolhos) | 20 | Unid. | BELFAR | 11,62 | 232,40 |
| 31 | Sabonete sólido com benzoato de benzila 100 mg/g com 80 g (contra piolhos: lêndenas e sarna) | 10 | Unid. | KLEY HEART | 13,18 | 131,80 |
| 32 | Espanja de banho vegetal - Bucha Vegetal de origem 100% natural. | 40 | Unid. | RIBANY | 4,90 | 196,00 |
| | | | | | Valor Total | 44.329,15 |

DADOS COMPLEMENTARES

ENC. 24/05/21

CNPJ - 09.369.464/0001-44

IRMÃOS FERRARI B & V LTDA

I.E. 082.517.42-8

Telefone (27) 3728-1500

ASSINATURA: [Assinatura] Erancisco, 683

Vila Valério ES-CEB 29785-000

Centro

VALIDADE DA PROPOSTA: 10 DIAS

PRazo DE ENTREGA/FORNIMENTO: 15 DIAS

LUBRIMA DE PAGAMENTO: DEPOSITO

| | |
|----|---------|
| 29 | |
| Nº | 32 |
| | Rubrica |

[favoritar](#) | [compartilhar](#)



Contente
 90g
 Triple Ação

Contente
 180g
 Triple Ação

página inicial > mercado > higiene e saúde > creme dental

compre por departamento

- mercado
- celulares
- notebook
- eletroportáteis
- tv e home theater
- eletrodomésticos
- móveis e decoração
- esportes

informe seu CEP

Creme Dent Plus 12 Unidades 90g Tripla Ação Contente
 ★★★★★ (Cód. 2908864749)

CREME DENT PLUS 12 UNIDADES 90G TRIPLA AÇÃO
 CONTEnte Descrição CREME DENT PLUS 12 UNIDADES 90G
 TRIPLA AÇÃO CONTEnte Agora o creme dental Contente Plus
 apresenta Tripla Ação, para mais higienização e cuidado dos
 seus dentes: 1. De...

mais informações

tamanho: **18.0**

política de troca e devolução

R\$ 26,14
 em até 2x sem juros no cartão de crédito com
 Ame e recebe R\$ 0,27 (1% de volta)

no cartão Americanas com Ame e recebe R\$
 0,27 (1% de volta)
 mais formas de pagamento

calcular frete e prazo
 digite o CEP

Digite aqui para pesquisar

Links < > POR 16:10
 PTB2 31/05/2021

| | |
|----|---------|
| 37 | Nº |
| 20 | Rubrica |

Início / Hidratante Desodorante Corporal Skala Proteínas de Leite Vegetal



R\$7,05
R\$5,99

QUANTIDADE: - 1 +

HIDRATANTE DESODORANTE CORPORAL SKALA PROTEÍNAS DE LEITE VEGETAL

Skala 500ml
4.7 de 5 ★★★★★ (15)

Desodorante Corporal Skala Proteínas de Leite Vegetal contém propriedades

avise-me

| | |
|----|---------|
| 44 | Nº |
| 22 | Rubrica |

amazon.com.br

Olá, Faça seu login

Contas e Listas

Devoluções e Pedidos

Carrinho

Prime Video | Assista a filmes e séries

Beleza

Todos

Mais Vendidos

Ofertas

Maquiagem

Perfumes

Cabelos

Secadores e Modeladores

Produtos Masculinos

Manicure e Pedicure

Dermocosméticos

Cachos e Ondas

Carrinho de Desconto

Corpo e Banho

Accessórios de Banho

Escova Para Banho e Massageador, Marilu, Rosa

Marca: Marilu

★★★★★

15 classificações

Por: R\$21,14 (R\$21,14 / Unidade)

Transação segura

Enviado pela Amazon

Política de devolução

- Cerdas suaves de material sintético para leve esfoliação
- Cabo anatômico para longo alcance das costas
- Possível pendurar no box
- Massageador no verso da escova

Amazon Assistant

Economize com o nosso Verificador de Preços dos últimos 30 dias.

Seiba Mais

R\$21,14

Entrega com Frete GRÁTIS: 11 de Jun - 6 de Ago no seu primeiro pedido.

Em estoque.

Quantidade: 1

Adicionar ao carrinho

Comprar agora

Transação segura

Enviado por Amazon.com.br

Vendido por Amazon.com.br

Compre este item como

Links

POR 1629

PTB2 31/05/2021



| | |
|----|-------------|
| 43 | |
| Nº | 432 Rubrica |

Escova de Madeira Cerdas Em Nylon Ref 7662t - Marco Boni

CÓD: 0018769 ★★★★★ (0 avaliações)

32% OFF

De: R\$ 45,99 por

R\$ 10,90

ou 1x sem juros de R\$ 10,90

COMPRAR

Calcular a entrega Digite o CEP Calcular

Descrição do Produto

Escova de madeira com cerdas em nylon e naturais, ideal para acabamento e finalização de penteados. Material resistente. Cabo aderente. Indicada para pentear e desembaracar os cabelos, facilitando o penteado sem agredir os fios. Pode ser usada diariamente com os cabelos secos ou molhados. Produto com cores sorridas

INÍCIO • CAPILAR • ESCOVAS E PENTES • ESCOVA USO DIÁRIO

CABELLO ELEIRO MAQUIAGEM TRATAMENTO PERFUMES UNHAS DEPILAÇÃO E ESTÉTICA HIGIENE PESSOAL BARBER SHOP MÓVEIS DE SALÃO OFERTAS REVISTA DE OFERTAS

Escova de Madeira Cerdas Em Nylon Ref 7662t - Marco Boni

de: R\$ 45,99 por

R\$ 10,90

ou 1x sem juros de R\$ 10,90

COMPRAR

Calcular a entrega Digite o CEP Calcular

Descrição do Produto

Escova de madeira com cerdas em nylon e naturais, ideal para acabamento e finalização de penteados. Material resistente. Cabo aderente. Indicada para pentear e desembaracar os cabelos, facilitando o penteado sem agredir os fios. Pode ser usada diariamente com os cabelos secos ou molhados. Produto com cores sorridas

INÍCIO • CAPILAR • ESCOVAS E PENTES • ESCOVA USO DIÁRIO

CABELLO ELEIRO MAQUIAGEM TRATAMENTO PERFUMES UNHAS DEPILAÇÃO E ESTÉTICA HIGIENE PESSOAL BARBER SHOP MÓVEIS DE SALÃO OFERTAS REVISTA DE OFERTAS

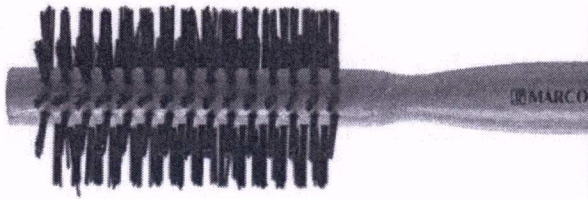
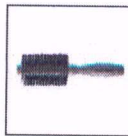

| | |
|----|---------|
| 46 | Nº |
| | Rubrica |

Você está em: Início | FIO DENTAL 125M - HILLO

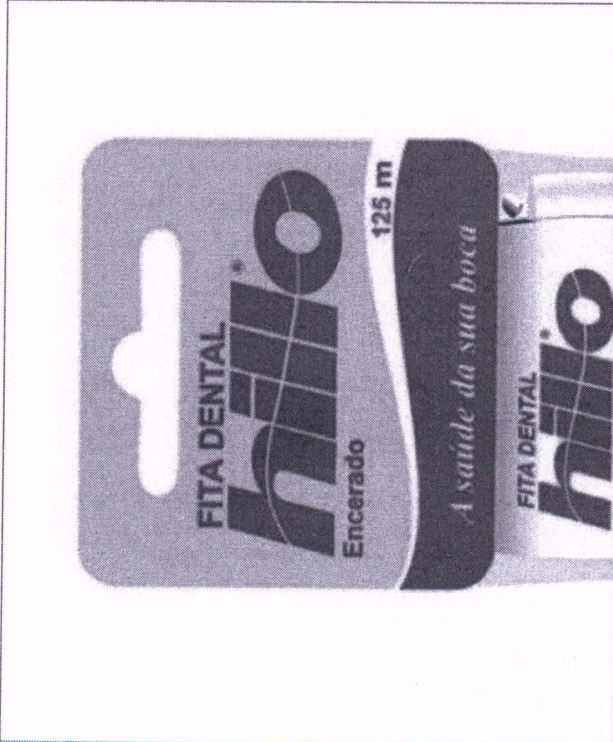

FIO DENTAL 125M - HILLO 

Cód. de Referência: 535001 **★★★★★** 0 Comentários(s)

Descrição

FIO DENTAL 125M - HILLO

⚠ Antes de comprar veja as especificações.

R\$4,00

Quantidade

1

Calcular frete

Informe seu CEP para calcular o valor da entrega.

COMPRAR

| | |
|----|---------|
| 47 | 22 |
| Nº | Rubrica |



Olá, qual produto está procurando?

MEU CARRINHO
Total: R\$ 0,00

Entre ou Cadastre-se

CEPEL » [Higiene](#) » [Papel Higiênico e Assento Sanitário](#) » **Papel Higiênico**

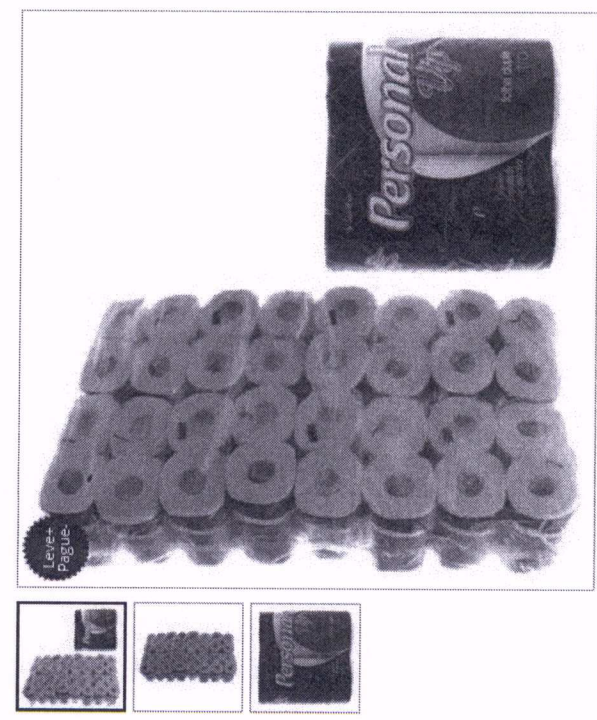

Papel Higiênico Personal Vip Folha Dupla Fardo com 64 Rolos

Cód. Ref. 1941

★★★★☆ (2 Avaliações) VEJA OPINIÕES DE QUEM JÁ COMPROU.

R\$ 87,70

ou 2x de R\$ 43,85

ou R\$ 83,31 (5% de desconto) no boleto

Escolha a Quantidade
1

COMPRAR

Formas de pagamento

Política de troca

Confira as regras de frete

SITE BLINDADO
FURTIVO EM 01-JUN.

Passa o mouse sobre a foto para ampliar

Digite aqui para pesquisar

| | |
|----|---------|
| 49 | Nº |
| m | Rubrica |

Caixa de entrada - compras@so... X | Pentec fino plástico para cabelo... X | NB Acessórios: Pente Cabo Fino F. X +

americanas.com.br/produto/1811700967?opin=YSMESP&sellerid=52742574000139

Apps YouTube https://www.sooret... http://www.planalt... http://servicos.recei... https://www.diario... https://cadastrointe... https://compras.es... ou cadastre-se

informe seu CEP

compre por departamento

mercado celulares notebook eletroportáteis tv e home theater eletrodomésticos móveis e decoração esportes

página inicial > beleza e perfumaria > cabelos > kit de tratamento

favoritar | compartilhar

NB Acessórios Pente Cabo Fino Ref. NB175 ★★★★★ (Cód.1811700967)

Pente desenvolvido para os profissionais que necessitam de resistência e conforto. ... [mais informações](#)

[política de troca e devolução](#)



R\$ 4,27 **R\$ 4,05** no boleto

R\$ 4,27 no cartão Americanas com Ame e recebe R\$ 1,00 (23% de volta) [mais formas de pagamento](#)

calcular frete e prazo

digite o CEP

quantidade : 1 unidade [alterar](#)

Links < > qd. POR 10/12 PTB2 02/06/2021

| | |
|----|---------|
| 50 | 37 |
| Nº | Rubrica |

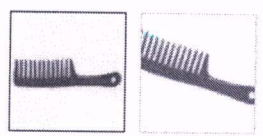

Super pente dentes largos Marco Boni cores variadas cod:1280

20%OFF

☆☆☆☆☆ (0) -Faça uma avaliação ♥ Adicionar aos favoritos

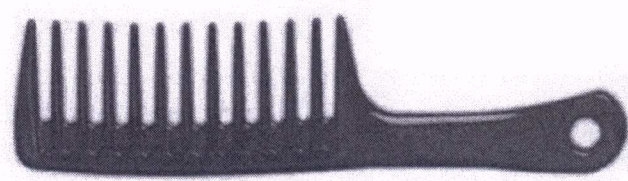

de R\$ 7,50 por

R\$ 5,70 no boleto bancário -5%
ou em até 1x de **R\$ 6,00** sem juros no cartão | Mais formas

1 + -

COMPRAR AGORA

Calcule o frete
Não sei o meu CEP

Clube Majaré

🔍 Digite aqui para pesquisar

🔗 Fale conosco

Links > 📱 📺 📄 📅

POR 10:15
PTB2 02/06/2021

| | |
|----|---------|
| FS | Nº |
| W | Rubrica |

Caixa de entrada (1) - compras@... | E-mail de Prefeitura Municipal d... | SHAMPOO uso profissional emb... | Shampoo Neutro 1 Litro Coprob... |

← → ↻ coprobrel.com.br/shampoo-neutro-1-litro-coprobrel-31424/p?idsku=31424 | Apps YouTube | https://www.sooret... | http://www.planal... | http://servicos.recei... | https://www.diario... | https://cadastrainte... | https://compras.es...

COPROBEL

Busque produto ou marca...

Cabelos | Elétricos | Manicure | Maquiagem | Depilação | Acessórios Profissionais | Corporal | Promoções

Coprobrel » CABELOS » Shampoo

COMPARTILHAR



Shampoo Neutro 1 Litro Coprobrel

★★★★★
Avalie este produto

por apenas **R\$ 15,99** a vista x 6

Comprar

Calcular CEP Não sei meu CEP

Aguardando www.coprobrel.com.br... | Digite aqui para pesquisar

Windows | Links | POR 10:29 | PTB2 01/06/2021

| | |
|----|---------|
| 56 | Nº |
| | Rubrica |

favoritar | compartilhar



indica

Talco Pom Pom Com 200 Gramarelos

★★★★★ (2) (Cód.10794540)

Talco Com Amido De Milho Que Ajuda A Prevenir Assaduras. Delicioso Cheirinho Produzido Com A Mais Alta Qualidade E Pureza. Que Juntamente Com Sua Exclusiva Fragrância É Sinônimo De Cheirinho De Bebê. Deixa A Pele Suave, Macia E Per...

[mais informações](#)

[política de troca e devolução](#)

R\$ 14,99 **15%**
R\$ 10,19
 no cartão de crédito com Ame e recebe R\$ 0,11 (1% de volta)
[mais formas de pagamento](#)

calcular frete e prazo

digite o CEP

quantidade : 1 unidade alterar

comprar com **ame**

Digitte aqui para pesquisar

| | |
|----|---------|
| 57 | 27 |
| Nº | Rubrica |



Você está em: > [Página Inicial](#) > [Alicates e Pinças](#) > [Cortador De Unha Inox Popular Com Lixa e Corrente - Santa Clara](#)

NOVIDADE

CORTADOR DE UNHA INOX POPULAR COM LIXA E CORRENTE - SANTA CLARA



☆☆☆☆☆ (Avalie agora!) CÓDIGO: 4259

Cortador de unhas em aço niquelado com excelente acabamento. O Cortador de unhas possui mola suavizadora de tensão e lâminas curvas em formato anatómico que proporcionam ótima precisão no corte.

A Partir de: **R\$ 2,79**
R\$ 2,59 a vista no boleto
 ou 1x de **R\$ 2,79** sem juros

COMPRAR

(Ver todas formas de pagamento)

Calcule o seu frete

CALCULAR

SELECIONE A QUANTIDADE:

- 01 Unidade (980)
- 48 Unidades (1036)

Yourviews

Valery Cosméticos
 LOJA CONFIE

4,8/5

Loja avaliada por 7602 clientes

Compartilhe



Digite aqui para pesquisar

| | |
|----|---------|
| 58 | Nº |
| 20 | Rubrica |



REPÚBLICA FEDERATIVA DO BRASIL

CADASTRO NACIONAL DA PESSOA JURÍDICA

| | | |
|--|---|---------------------------------------|
| NÚMERO DE INSCRIÇÃO 27.151.620/0001-88 MATRIZ | COMPROVANTE DE INSCRIÇÃO E DE SITUAÇÃO CADASTRAL | DATA DE ABERTURA 13/02/1973 |
|--|---|---------------------------------------|

| |
|---|
| NOME EMPRESARIAL SUPERMERCADO BOBBIO LTDA |
|---|

| | |
|--|------------------------|
| TÍTULO DO ESTABELECIMENTO (NOME DE FANTASIA) SUPERMERCADO BOBBIO | PORTE DEMAIS |
|--|------------------------|

| |
|---|
| CÓDIGO E DESCRIÇÃO DA ATIVIDADE ECONÔMICA PRINCIPAL 47.11-3-02 - Comércio varejista de mercadorias em geral, com predominância de produtos alimentícios - supermercados |
|---|

| |
|--|
| CÓDIGO E DESCRIÇÃO DAS ATIVIDADES ECONÔMICAS SECUNDÁRIAS Não informada |
|--|

| |
|---|
| CÓDIGO E DESCRIÇÃO DA NATUREZA JURÍDICA 206-2 - Sociedade Empresária Limitada |
|---|

| | | |
|---------------------------------------|----------------------|-----------------------------|
| LOGRADOURO AV ANGELO SUZANO | NÚMERO 578 | COMPLEMENTO ***** |
|---------------------------------------|----------------------|-----------------------------|

| | | | |
|--------------------------|----------------------------------|-------------------------------|-----------------|
| CEP 29.927-000 | BAIRRO/DISTRITO CENTRO | MUNICÍPIO SOORETAMA | UF ES |
|--------------------------|----------------------------------|-------------------------------|-----------------|

| | |
|---------------------|-----------------------------------|
| ENDEREÇO ELETRÔNICO | TELEFONE (027) 2731-104 |
|---------------------|-----------------------------------|

| |
|---|
| ENTE FEDERATIVO RESPONSÁVEL (EFR) ***** |
|---|

| | |
|------------------------------------|---|
| SITUAÇÃO CADASTRAL ATIVA | DATA DA SITUAÇÃO CADASTRAL 30/04/2005 |
|------------------------------------|---|

| |
|------------------------------|
| MOTIVO DE SITUAÇÃO CADASTRAL |
|------------------------------|

| | |
|-----------------------------------|---|
| SITUAÇÃO ESPECIAL ***** | DATA DA SITUAÇÃO ESPECIAL ***** |
|-----------------------------------|---|

Aprovado pela Instrução Normativa RFB nº 1.863, de 27 de dezembro de 2018.

Emitido no dia **07/06/2021** às **10:25:59** (data e hora de Brasília).

Página: 1/1

| | |
|-----------|---------|
| 62 | Nº |
| 7m | Rubrica |



REPÚBLICA FEDERATIVA DO BRASIL

CADASTRO NACIONAL DA PESSOA JURÍDICA

NÚMERO DE INSCRIÇÃO
37.787.821/0001-20
MATRIZ

COMPROVANTE DE INSCRIÇÃO E DE SITUAÇÃO
CADASTRAL

DATA DE ABERTURA
20/07/2020

NOME EMPRESARIAL
NVEZZONI COMERCIO E SERVICO LTDA

TÍTULO DO ESTABELECIMENTO (NOME DE FANTASIA)
NVEZZONI

PORTE
EPP

CÓDIGO E DESCRIÇÃO DA ATIVIDADE ECONÔMICA PRINCIPAL
82.30-0-01 - Serviços de organização de feiras, congressos, exposições e festas (Dispensada *)

CÓDIGO E DESCRIÇÃO DAS ATIVIDADES ECONÔMICAS SECUNDÁRIAS
13.40-5-01 - Estamparia e texturização em fios, tecidos, artefatos têxteis e peças do vestuário
13.40-5-99 - Outros serviços de acabamento em fios, tecidos, artefatos têxteis e peças do vestuário (Dispensada *)
14.12-6-01 - Confecção de peças de vestuário, exceto roupas íntimas e as confeccionadas sob medida (Dispensada *)
18.13-0-01 - Impressão de material para uso publicitário
18.13-0-99 - Impressão de material para outros usos
25.12-8-00 - Fabricação de esquadrias de metal
25.42-0-00 - Fabricação de artigos de serralheria, exceto esquadrias
43.30-4-02 - Instalação de portas, janelas, tetos, divisórias e armários embutidos de qualquer material
46.39-7-01 - Comércio atacadista de produtos alimentícios em geral (Dispensada *)
47.11-3-02 - Comércio varejista de mercadorias em geral, com predominância de produtos alimentícios - supermercados
47.42-3-00 - Comércio varejista de material elétrico (Dispensada *)
47.44-0-02 - Comércio varejista de madeira e artefatos
47.53-9-00 - Comércio varejista especializado de eletrodomésticos e equipamentos de áudio e vídeo (Dispensada *)
47.55-5-02 - Comercio varejista de artigos de armarinho (Dispensada *)
47.61-0-03 - Comércio varejista de artigos de papelaria (Dispensada *)
47.62-8-00 - Comércio varejista de discos, CDs, DVDs e fitas (Dispensada *)
47.63-6-02 - Comércio varejista de artigos esportivos (Dispensada *)
47.63-6-04 - Comércio varejista de artigos de caça, pesca e camping (Dispensada *)
47.72-5-00 - Comércio varejista de cosméticos, produtos de perfumaria e de higiene pessoal (Dispensada *)
47.81-4-00 - Comércio varejista de artigos do vestuário e acessórios (Dispensada *)

CÓDIGO E DESCRIÇÃO DA NATUREZA JURÍDICA
206-2 - Sociedade Empresária Limitada

LOGRADOURO
R ALICE

NÚMERO
5

COMPLEMENTO

CEP
29.145-785

BAIRRO/DISTRITO
VILA PALESTINA

MUNICÍPIO
CARIACICA

UF
ES

ENDEREÇO ELETRÔNICO
GABRIEL.VEZZONI@GMAIL.COM

TELEFONE
(27) 9799-4398

ENTE FEDERATIVO RESPONSÁVEL (EFR)

SITUAÇÃO CADASTRAL
ATIVA

DATA DA SITUAÇÃO CADASTRAL
20/07/2020

MOTIVO DE SITUAÇÃO CADASTRAL

SITUAÇÃO ESPECIAL

DATA DA SITUAÇÃO ESPECIAL

Aprovado pela Instrução Normativa RFB nº 1.863, de 27 de dezembro de 2018.

Emitido no dia 07/06/2021 às 10:26:30 (data e hora de Brasília).

Página: 1/2





REPÚBLICA FEDERATIVA DO BRASIL

CADASTRO NACIONAL DA PESSOA JURÍDICA

NÚMERO DE INSCRIÇÃO
37.787.821/0001-20
MATRIZ

COMPROVANTE DE INSCRIÇÃO E DE SITUAÇÃO
CADASTRAL

DATA DE ABERTURA
20/07/2020

NOME EMPRESARIAL
NVEZZONI COMERCIO E SERVICIO LTDA

CÓDIGO E DESCRIÇÃO DAS ATIVIDADES ECONÔMICAS SECUNDÁRIAS

47.82-2-01 - Comércio varejista de calçados (Dispensada *)
47.89-0-01 - Comércio varejista de suvenires, bijuterias e artesanatos (Dispensada *)
47.89-0-05 - Comércio varejista de produtos saneantes domissanitários
47.89-0-07 - Comércio varejista de equipamentos para escritório (Dispensada *)
56.11-2-01 - Restaurantes e similares (Dispensada *)
56.20-1-02 - Serviços de alimentação para eventos e recepções - bufê (Dispensada *)
73.19-0-02 - Promoção de vendas (Dispensada *)
74.20-0-01 - Atividades de produção de fotografias, exceto aérea e submarina (Dispensada *)
82.19-9-99 - Preparação de documentos e serviços especializados de apoio administrativo não especificados anteriormente (Dispensada *)
82.30-0-02 - Casas de festas e eventos
90.01-9-06 - Atividades de sonorização e de iluminação

CÓDIGO E DESCRIÇÃO DA NATUREZA JURÍDICA
206-2 - Sociedade Empresária Limitada

LOGRADOURO
R ALICE

NÚMERO
5

COMPLEMENTO

CEP
29.145-785

BAIRRO/DISTRITO
VILA PALESTINA

MUNICÍPIO
CARIACICA

UF
ES

ENDEREÇO ELETRÔNICO
GABRIEL.VEZZONI@GMAIL.COM

TELEFONE
(27) 9799-4398

ENTE FEDERATIVO RESPONSÁVEL (EFR)

SITUAÇÃO CADASTRAL
ATIVA

DATA DA SITUAÇÃO CADASTRAL
20/07/2020

MOTIVO DE SITUAÇÃO CADASTRAL

SITUAÇÃO ESPECIAL

DATA DA SITUAÇÃO ESPECIAL

(*) A dispensa de alvarás e licenças é direito do empreendedor que atende aos requisitos constantes na Resolução CGSIM nº 51, de 11 de junho de 2019, ou da legislação própria encaminhada ao CGSIM pelos entes federativos, não tendo a Receita Federal qualquer responsabilidade quanto às atividades dispensadas.

Aprovado pela Instrução Normativa RFB nº 1.863, de 27 de dezembro de 2018.

Emitido no dia 07/06/2021 às 10:26:30 (data e hora de Brasília).

Página: 2/2

| | |
|------|---------|
| 63-6 | Rubrica |
| Nº | 7M |



REPÚBLICA FEDERATIVA DO BRASIL

CADASTRO NACIONAL DA PESSOA JURÍDICA

| | | |
|--|---|---------------------------------------|
| NÚMERO DE INSCRIÇÃO 09.369.464/0001-44 MATRIZ | COMPROVANTE DE INSCRIÇÃO E DE SITUAÇÃO CADASTRAL | DATA DE ABERTURA 19/02/2008 |
|--|---|---------------------------------------|

| |
|--|
| NOME EMPRESARIAL IRMAOS FERRARI B & V LTDA |
|--|

| | |
|--|---------------------|
| TÍTULO DO ESTABELECIMENTO (NOME DE FANTASIA) DROGARIAS FERRARI | PORTE EPP |
|--|---------------------|

| |
|--|
| CÓDIGO E DESCRIÇÃO DA ATIVIDADE ECONÔMICA PRINCIPAL 47.71-7-01 - Comércio varejista de produtos farmacêuticos, sem manipulação de fórmulas |
|--|

| |
|---|
| CÓDIGO E DESCRIÇÃO DAS ATIVIDADES ECONÔMICAS SECUNDÁRIAS 45.30-7-03 - Comércio a varejo de peças e acessórios novos para veículos automotores (Dispensada *) 45.30-7-05 - Comércio a varejo de pneumáticos e câmaras-de-ar (Dispensada *) 45.41-2-06 - Comércio a varejo de peças e acessórios novos para motocicletas e motonetas (Dispensada *) 47.11-3-02 - Comércio varejista de mercadorias em geral, com predominância de produtos alimentícios - supermercados 47.12-1-00 - Comércio varejista de mercadorias em geral, com predominância de produtos alimentícios - minimercados, mercearias e armazéns (Dispensada *) 47.21-1-03 - Comércio varejista de laticínios e frios 47.21-1-04 - Comércio varejista de doces, balas, bombons e semelhantes 47.22-9-01 - Comércio varejista de carnes - açougues (Dispensada *) 47.22-9-02 - Peixaria 47.23-7-00 - Comércio varejista de bebidas (Dispensada *) 47.24-5-00 - Comércio varejista de hortifrutigranjeiros 47.29-6-01 - Tabacaria 47.29-6-02 - Comércio varejista de mercadorias em lojas de conveniência (Dispensada *) 47.29-6-99 - Comércio varejista de produtos alimentícios em geral ou especializado em produtos alimentícios não especificados anteriormente (Dispensada *) 47.32-6-00 - Comércio varejista de lubrificantes 47.41-5-00 - Comércio varejista de tintas e materiais para pintura (Dispensada *) 47.43-1-00 - Comércio varejista de vidros (Dispensada *) 47.44-0-01 - Comércio varejista de ferragens e ferramentas (Dispensada *) 47.44-0-02 - Comércio varejista de madeira e artefatos 47.44-0-03 - Comércio varejista de materiais hidráulicos (Dispensada *) |
|---|

| |
|---|
| CÓDIGO E DESCRIÇÃO DA NATUREZA JURÍDICA 206-2 - Sociedade Empresária Limitada |
|---|

| | | |
|---|----------------------|-----------------------------|
| LOGRADOURO AV PADRE FRANCISCO | NÚMERO 683 | COMPLEMENTO ***** |
|---|----------------------|-----------------------------|

| | | | |
|--------------------------|----------------------------------|----------------------------------|-----------------|
| CEP 29.785-000 | BAIRRO/DISTRITO CENTRO | MUNICÍPIO VILA VALERIO | UF ES |
|--------------------------|----------------------------------|----------------------------------|-----------------|

| | |
|---|-----------------------------------|
| ENDEREÇO ELETRÔNICO FARMAVIVA33@HOTMAIL.COM | TELEFONE (27) 3728-1500 |
|---|-----------------------------------|

| |
|---|
| ENTE FEDERATIVO RESPONSÁVEL (EFR) ***** |
|---|

| | |
|------------------------------------|---|
| SITUAÇÃO CADASTRAL ATIVA | DATA DA SITUAÇÃO CADASTRAL 19/02/2008 |
|------------------------------------|---|

| |
|------------------------------|
| MOTIVO DE SITUAÇÃO CADASTRAL |
|------------------------------|

| | |
|-----------------------------------|---|
| SITUAÇÃO ESPECIAL ***** | DATA DA SITUAÇÃO ESPECIAL ***** |
|-----------------------------------|---|

Aprovado pela Instrução Normativa RFB nº 1.863, de 27 de dezembro de 2018.

Emitido no dia **07/06/2021** às **10:27:01** (data e hora de Brasília).

Página: 1/3

| | |
|-----------|---------|
| 64 | Nº |
| 22 | Rubrica |



REPÚBLICA FEDERATIVA DO BRASIL

CADASTRO NACIONAL DA PESSOA JURÍDICA

| | | |
|--|---|---------------------------------------|
| NÚMERO DE INSCRIÇÃO 09.369.464/0001-44 MATRIZ | COMPROVANTE DE INSCRIÇÃO E DE SITUAÇÃO CADASTRAL | DATA DE ABERTURA 19/02/2008 |
|--|---|---------------------------------------|

| |
|--|
| NOME EMPRESARIAL IRMAOS FERRARI B & V LTDA |
|--|

| |
|--|
| CÓDIGO E DESCRIÇÃO DAS ATIVIDADES ECONÔMICAS SECUNDÁRIAS 47.44-0-04 - Comércio varejista de cal, areia, pedra britada, tijolos e telhas 47.44-0-99 - Comércio varejista de materiais de construção em geral (Dispensada *) 47.51-2-01 - Comércio varejista especializado de equipamentos e suprimentos de informática (Dispensada *) 47.52-1-00 - Comércio varejista especializado de equipamentos de telefonia e comunicação (Dispensada *) 47.53-9-00 - Comércio varejista especializado de eletrodomésticos e equipamentos de áudio e vídeo (Dispensada *) 47.54-7-01 - Comércio varejista de móveis (Dispensada *) 47.54-7-02 - Comércio varejista de artigos de colchoaria (Dispensada *) 47.54-7-03 - Comércio varejista de artigos de iluminação (Dispensada *) 47.55-5-02 - Comercio varejista de artigos de armarinho (Dispensada *) 47.55-5-03 - Comercio varejista de artigos de cama, mesa e banho (Dispensada *) 47.56-3-00 - Comércio varejista especializado de instrumentos musicais e acessórios (Dispensada *) 47.57-1-00 - Comércio varejista especializado de peças e acessórios para aparelhos eletroeletrônicos para uso doméstico, exceto informática e comunicação (Dispensada *) 47.59-8-99 - Comércio varejista de outros artigos de uso pessoal e doméstico não especificados anteriormente (Dispensada *) 47.61-0-03 - Comércio varejista de artigos de papelaria (Dispensada *) 47.62-8-00 - Comércio varejista de discos, CDs, DVDs e fitas (Dispensada *) 47.63-6-01 - Comércio varejista de brinquedos e artigos recreativos (Dispensada *) 47.63-6-02 - Comércio varejista de artigos esportivos (Dispensada *) 47.63-6-03 - Comércio varejista de bicicletas e triciclos; peças e acessórios (Dispensada *) 47.71-7-02 - Comércio varejista de produtos farmacêuticos, com manipulação de fórmulas 47.72-5-00 - Comércio varejista de cosméticos, produtos de perfumaria e de higiene pessoal (Dispensada *) |
|--|

| |
|---|
| CÓDIGO E DESCRIÇÃO DA NATUREZA JURÍDICA 206-2 - Sociedade Empresária Limitada |
|---|

| | | |
|---|----------------------|-----------------------------|
| LOGRADOURO AV PADRE FRANCISCO | NÚMERO 683 | COMPLEMENTO ***** |
|---|----------------------|-----------------------------|

| | | | |
|--------------------------|----------------------------------|----------------------------------|-----------------|
| CEP 29.785-000 | BAIRRO/DISTRITO CENTRO | MUNICÍPIO VILA VALERIO | UF ES |
|--------------------------|----------------------------------|----------------------------------|-----------------|

| | |
|---|-----------------------------------|
| ENDEREÇO ELETRÔNICO FARMAVIVA33@HOTMAIL.COM | TELEFONE (27) 3728-1500 |
|---|-----------------------------------|

| |
|---|
| ENTE FEDERATIVO RESPONSÁVEL (EFR) ***** |
|---|

| | |
|------------------------------------|---|
| SITUAÇÃO CADASTRAL ATIVA | DATA DA SITUAÇÃO CADASTRAL 19/02/2008 |
|------------------------------------|---|

| |
|------------------------------|
| MOTIVO DE SITUAÇÃO CADASTRAL |
|------------------------------|

| | |
|-----------------------------------|---|
| SITUAÇÃO ESPECIAL ***** | DATA DA SITUAÇÃO ESPECIAL ***** |
|-----------------------------------|---|

Aprovado pela Instrução Normativa RFB nº 1.863, de 27 de dezembro de 2018.

Emitido no dia **07/06/2021** às **10:27:01** (data e hora de Brasília).

Página: 2/3

| | |
|-------------|---------|
| 64-v | Rubrica |
| | Nº |



REPÚBLICA FEDERATIVA DO BRASIL

CADASTRO NACIONAL DA PESSOA JURÍDICA

| | | |
|--|---|---------------------------------------|
| NÚMERO DE INSCRIÇÃO 09.369.464/0001-44 MATRIZ | COMPROVANTE DE INSCRIÇÃO E DE SITUAÇÃO CADASTRAL | DATA DE ABERTURA 19/02/2008 |
|--|---|---------------------------------------|

| |
|--|
| NOME EMPRESARIAL IRMAOS FERRARI B & V LTDA |
|--|

| |
|--|
| CÓDIGO E DESCRIÇÃO DAS ATIVIDADES ECONÔMICAS SECUNDÁRIAS 47.73-3-00 - Comércio varejista de artigos médicos e ortopédicos (Dispensada *) 47.81-4-00 - Comércio varejista de artigos do vestuário e acessórios (Dispensada *) 47.82-2-01 - Comércio varejista de calçados (Dispensada *) 47.89-0-01 - Comércio varejista de suvenires, bijuterias e artesanatos (Dispensada *) 47.89-0-04 - Comércio varejista de animais vivos e de artigos e alimentos para animais de estimação (Dispensada *) 47.89-0-05 - Comércio varejista de produtos saneantes domissanitários 47.89-0-07 - Comércio varejista de equipamentos para escritório (Dispensada *) 47.89-0-99 - Comércio varejista de outros produtos não especificados anteriormente 49.24-8-00 - Transporte escolar 53.20-2-02 - Serviços de entrega rápida 77.11-0-00 - Locação de automóveis sem condutor |
|--|

| |
|---|
| CÓDIGO E DESCRIÇÃO DA NATUREZA JURÍDICA 206-2 - Sociedade Empresária Limitada |
|---|

| | | |
|---|----------------------|-----------------------------|
| LOGRADOURO AV PADRE FRANCISCO | NÚMERO 683 | COMPLEMENTO ***** |
|---|----------------------|-----------------------------|

| | | | |
|--------------------------|----------------------------------|----------------------------------|-----------------|
| CEP 29.785-000 | BAIRRO/DISTRITO CENTRO | MUNICÍPIO VILA VALERIO | UF ES |
|--------------------------|----------------------------------|----------------------------------|-----------------|

| | |
|---|-----------------------------------|
| ENDEREÇO ELETRÔNICO FARMAVIVA33@HOTMAIL.COM | TELEFONE (27) 3728-1500 |
|---|-----------------------------------|

| |
|---|
| ENTE FEDERATIVO RESPONSÁVEL (EFR) ***** |
|---|

| | |
|------------------------------------|---|
| SITUAÇÃO CADASTRAL ATIVA | DATA DA SITUAÇÃO CADASTRAL 19/02/2008 |
|------------------------------------|---|

| |
|------------------------------|
| MOTIVO DE SITUAÇÃO CADASTRAL |
|------------------------------|

| | |
|-----------------------------------|---|
| SITUAÇÃO ESPECIAL ***** | DATA DA SITUAÇÃO ESPECIAL ***** |
|-----------------------------------|---|

(*) A dispensa de alvarás e licenças é direito do empreendedor que atende aos requisitos constantes na Resolução CGSIM nº 51, de 11 de junho de 2019, ou da legislação própria encaminhada ao CGSIM pelos entes federativos, não tendo a Receita Federal qualquer responsabilidade quanto às atividades dispensadas.

Aprovado pela Instrução Normativa RFB nº 1.863, de 27 de dezembro de 2018.

Emitido no dia **07/06/2021** às **10:27:01** (data e hora de Brasília).

Página: **3/3**

| | |
|-----------|---------|
| 65 | Nº |
| 70 | Rubrica |



Prefeitura Municipal de Sooretama

CNPJ: 01.612.155/0001-41

SEMSUGEC - Secretaria Municipal de Suprimentos e Gestão de Contratos

Mapa de Cotação

Proc.: 00208/2021

Secretaria Requisitante: Secretaria Municipal de Trabalho, Assistência Social e Cidadania

| IT. | DESCRIÇÃO | QTD | Fornecedor 1 | | Fornecedor 2 | | Fornecedor 3 | | Fornecedor 4 | | MÉDIA UNIT. | MÉDIA TOTAL POR ITEM |
|-----|--|-----|--------------------------|----------------------------------|---------------------------|-------------------|--------------|-------------|--------------|-------------|-------------|----------------------|
| | | | Supermercado Bobbio LTDA | Nvezoni Comércio e Serviços LTDA | Irmãos Ferrari B & V LTDA | Pesquisa Internet | Valor Unit. | Valor Total | Valor Unit. | Valor Total | | |
| 1 | ABSORVENTE HIGIENICO - DE USO HIGIENE PESSOAL, COMPOSTO DE POLIPROPILENO, CELULOSE, POLIACRILATO DE SODIO, POLIETILENO, COPOLIMERO ETILENO/ ISOPRENO/ ESTIRENO, COBERTURA EXTRA MACIA, PROTETOR IMPERMEAVEL E FAIX, ANTIADERENTE, FINO, C/ ABAS, PARA FLUXO DE 100% DE ABSORCAO, PEQUENO/ MEDIO. Pacote com 10 unidades. | 250 | 2,99 | 747,50 | 3,50 | 875,00 | 1,47 | 367,50 | 3,05 | 762,50 | 3,18 | 796,00 |
| 2 | ÁGUA DE COLÔNIA sem álcool para bebês. Fórmula hipolalérgica. Testada dermatologicamente. Acondicionadas em frascos de no mínimo 100 ml. Unisex. Algodão hidrófilo 50g, em camadas contínuas em forma de rolo (manta), provido de papel apropriado em toda sua extensão. O algodão deverá apresentar aspecto homogêneo e macio, boa absorção, ausência de grumos ou quaisquer impurezas, ser inodoro, de cor branca (no mínimo 80% de branquura). | 25 | 9,89 | 247,25 | 15,15 | 378,75 | 8,96 | 224,00 | 11,00 | 275,00 | 9,95 | 248,75 |
| 3 | APARELHO DE BARBEAR DESCARTAVEL - Aparelho de barbear descartável, de plástico resistente, de alta performance, com fita lubrificante, com duas lâminas paralelas, em aço inoxidável, afiadas, sem rebarbas ou sinais de oxidação, de manejo fácil e seguro. Cabo com textura antidesslizante. Embalagem em cartela, resistente, de modo a assegurar proteção do produto até o momento de sua utilização e trazendo externamente os dados de identificação, procedência, número de lote, data de fabricação e prazo de validade. | 70 | 3,75 | 262,50 | 5,10 | 357,00 | 2,30 | 161,00 | 2,98 | 208,60 | 3,01 | 210,70 |
| 4 | Condicionador profissional. Desembaraça e amacia. Erva Doce (Neutro) para todos os tipos de Cabelo. Embalagem com 1 Litro. | 120 | 9,98 | 1.197,60 | 23,63 | 2.835,60 | 26,60 | 3.192,00 | 26,73 | 3.207,60 | 25,65 | 3.078,00 |
| 5 | COTONETE - Haste flexível com pontas de algodão higiénico antigêrmes. Caixa C /75 und. | 52 | 2,65 | 137,80 | 2,15 | 111,80 | 1,45 | 75,40 | 2,49 | 129,48 | 2,19 | 113,88 |
| 6 | CREME CONDICIONADOR, CABELO NORMAL, INFANTIL, FRASCO 350ML COM REGISTRO NA ANVISA. | 40 | 15,99 | 639,60 | 12,79 | 511,60 | 10,55 | 422,00 | 13,56 | 542,40 | 12,30 | 492,00 |
| 7 | Crema dental adulto com 1.500PPM de flúor, tripla proteção Refrescante, sabor menta, tubo plástico de 90 grammas. Embalagem com 12 Unidades. | 51 | 46,20 | 2.356,20 | 34,24 | 1.746,24 | 26,79 | 1.366,29 | 26,14 | 1.333,14 | 29,06 | 1.482,06 |
| 8 | Crema Dental Infantil. Concentração máxima de 500 (quinhentos) ppm de flúor, a concentração de ppm de composto de flúor deverá estar estampada no rótulo; conter os seguintes compostos de flúor na formulação aceitos pelo Ministério da Saúde: monofluorostato de sódio, flúoreto de sódio, flúoreto estânico, flúoretos aminados; acondicionado em tubo de plástico flexível com 90 (noventa) grammas; conter o prazo de validade. Embalagem com 12. | 10 | 107,88 | 1.078,80 | 58,85 | 588,50 | 48,49 | 484,90 | 56,68 | 566,80 | 54,67 | 546,70 |
| 9 | Crema condicionador para cabelos ressecados pela ação das descolorações, tinturas e alisamentos. Composição: Água, Cetearyl Alcohol, Parafina Líquida, Dimethicone, Cetrimonium Chloride, Parfum, Citric Acid, Ci 19140, Methylchloroisothiazolinone, Methylisothiazolinone, Ci 15510, Butylphenyl Methylpropional, Benzyl Salicylate. Embalagem com 500 grammas. Caixa com 12 Unidades. | 20 | 203,76 | 4.075,20 | 143,49 | 2.869,80 | 84,08 | 1.681,60 | 105,00 | 2.100,00 | 94,54 | 1.890,80 |
| 10 | Crema para cabelo de pentear. Sem enxágue. Reconstitutor. Com queratina e lipídeos. Para cabelos danificados. Sem sal. Composição: Água, Cetearyl Alcohol, Parafinum Liquidum, Glyceril Stearate, Cetrimonium Chloride, Behenitrimonium Methylsulfate (and) Cetearyl Alcohol, Parfum, PVP, Hydroxyethylcellulose, Phenyl Trimethicone, Hydrolyzed Benzoin Acid, Methylchloroisothiazolinone and Methylisothiazolinone. Embalagem de 01 Kg. Caixa com 06 unidades. | 30 | 71,94 | 2.158,20 | 188,03 | 5.640,90 | 38,99 | 1.169,70 | 109,00 | 3.270,00 | 90,47 | 2.714,10 |

66

Nº

m

Rubrica

| | | | | | | | | | | | | |
|----|---|-----|--------|-----------|--------|-----------|--------|-----------|--------|-----------|--------|-----------|
| 12 | CREME PARA PELE - HIDRATAR, DESODORIZAR E AMACIAR PROFUNDA-MENTE A PELE SECA, PARA O CORPO, AGUA, PARAFFINIUM LIQUIDUM (MINERAL OIL), ALCOHOL DENAT., C13-16 ISOPARAFFIN, GLYCERIN, GLYCERYL STEARATE CITRATE, CETEARYL ALCOHOL, DIMETHICONE, PARFUM, CARBOMER, SODIUM HYDROXIDE, TRICLOSAN, METHYLCHLORISOETHIAZOLINONE, METHYLISOTHIAZOLINONE, ALOE BARBADENSIS LEAF JUICE, FRASCO PLASTICO COM 500ML, PARA TODOS OS TIPOS DE PELE. Caixa com 12 Frascos. | 10 | 143,88 | 1.438,80 | 171,34 | 1.713,40 | 67,49 | 674,90 | 71,88 | 718,80 | 69,69 | 696,90 |
| 13 | DESODORANTE ANITRANSPIRANTE NEUTRO, EM CREME, SEM PERFUME, COMPOSTO POR: AGUA DEMINERALIZADA, EDTA PROPYLENOGLICOL, TRICLOSAN, METILPARABENO, PROPIPARABENO, ALCOOL CETILICO, ALCOOL CETOESTERILICO ETILADO, MONOESTEARATO DE GLICERILA E CLORIDROXIDO DE ALUMINIO. Embalagem com 12 Unidades. | 20 | 131,76 | 2.635,20 | 36,74 | 734,80 | 36,99 | 739,80 | 41,90 | 838,00 | 38,54 | 770,80 |
| 14 | Escova de Banho confeccionada em polipropileno. Cabo Ionico. Cerdas de Nylon. | 42 | 21,99 | 923,58 | 26,00 | 1.092,00 | 16,59 | 696,78 | 21,14 | 887,88 | 21,43 | 900,06 |
| 15 | Escova Dental infantil: cabeça pequena e arredondada; cerdas firmes e ríncias; acondicionadas individualmente em caixa plástica de PVC, com abertura vertical e encaixe; embaladas em pacotes com 50 (cinquenta) escovas. | 320 | 3,65 | 1.168,00 | 3,34 | 1.068,80 | 3,07 | 982,40 | 2,79 | 892,80 | 3,21 | 1.027,20 |
| 16 | Escova Dental Adulto, cerdas macias e tamanho padrão 400 x 266 cores rosa, azul, verde e vermelho. | 100 | 144,50 | 14.450,00 | - | - | 133,25 | 13.325,00 | 110,50 | 11.050,00 | 121,88 | 12.188,00 |
| 17 | Escova Dental infantil: cabeça pequena e arredondada; cerdas firmes e ríncias; acondicionadas individualmente em caixa plástica de PVC, com abertura vertical e encaixe; embaladas em pacotes com 50 (cinquenta) escovas. | 20 | 14,99 | 299,80 | 11,57 | 231,40 | 9,84 | 196,80 | 10,90 | 218,00 | 10,77 | 215,40 |
| 18 | Fio dental encerado clássico. Embalagem com 125 metros. | 100 | 4,25 | 425,00 | 2,73 | 273,00 | 3,40 | 340,00 | 4,00 | 400,00 | 3,60 | 360,00 |
| 19 | Lenços umedecidos, ideais para a higiene de bebês e crianças, fórmula com suave perfume, não contém álcool etílico, enriquecida com extrato de aloe vera e vitaminas. Balde contendo 450 lenços no formato mínimo de 19x12cm, picotados. Embalagem com lacre de proteção, tampa abre/fecha e orifício para retirada do lenço, conservando-os sempre úmidos. Produto com refil. | 50 | 19,50 | 975,00 | 22,00 | 1.100,00 | 13,55 | 677,50 | 13,50 | 675,00 | 13,53 | 676,50 |
| 20 | Papel higiênico, fardo com 64 rolos, folha dupla, classe 01, neutro, na cor branca, altura ISSO maior que 80%, índice de maciez igual ou menor de 5,5 nm/g, resistência a tração ponderada igual ou maior que 90 nm/g, quantidade de pintas igual ou menor de 20 mm ² /m ² , tempo de absorção de água igual ou menor que 5 s, conforme norma ABNT NBR 15464-2 e 15134. Características complementares: Matéria prima 100% fibra celulósica, comprimento do rolo 30m, com tolerância de 2%, com largura de 10 cm, com tolerância de 2%, diâmetro de no máximo 11,7 cm, largura do tubete 10 cm, com tolerância de 2%, diâmetro interno do tubete maior que 4 cm, acabamento agofrado, em relevo, picotado, fragrância neutra. | 220 | - | - | 117,07 | 25.755,40 | 49,00 | 10.780,00 | 87,70 | 19.294,00 | 102,39 | 22.525,80 |
| 21 | Pente fino plástico para cabelo, dentes fechados, com cabo. | 50 | 4,49 | 224,50 | 4,68 | 234,00 | 0,50 | 25,00 | 4,05 | 202,50 | 4,41 | 220,50 |
| 22 | Pente plástico para cabelo com dentes abertos, com cabo. | 50 | 5,99 | 299,50 | 14,69 | 734,50 | 0,50 | 25,00 | 5,70 | 285,00 | 5,85 | 292,50 |
| 23 | Sabonete em barra - Sabonete em barra, suave, com registro na ANVISA, aspecto físico sólido, para higienização, embalagem de 90g. Embalagem com 12 Unidades. | 72 | 14,28 | 1.028,16 | 21,32 | 1.535,04 | 17,00 | 1.224,00 | 11,76 | 846,72 | 14,35 | 1.033,20 |
| 24 | SABONETE líquido para bebês, Sabonete de glicerina. Hipoalergênico. Fórmula vegetal suave. Não causa irritações. Ph compatível com a pele. 250 ml. | 80 | 22,98 | 1.838,40 | 14,95 | 1.196,00 | 11,97 | 957,60 | 10,99 | 879,20 | 11,48 | 918,40 |
| 25 | SHAMPOO para bebês, Hipoalergênico. Não irrita os olhos. Sem corantes. Fórmula suave e sem parabenos. Testado dermatologicamente. Embalagem com no mínimo 250 ml. | 30 | 12,40 | 372,00 | 6,67 | 200,10 | 7,93 | 237,90 | 9,89 | 296,70 | 8,16 | 244,80 |
| 26 | Condicionador infantil, frasco de 200 a 250 ml: composição: água, distearyldimonium chloride, stearyl alcohol, hydroxyethylcellulose, benzyl alcohol, peg-80 sorbitan laurate, parifum (benzyl salicylate, d-limonene), tetrasodium edta, citric acid, ci 47005, ci 15510. Sendo que desembarace delicadamente os cabelos do bebê, dermatologicamente testado, que não irrite os olhos e deixe os cabelos macios, fáceis de pentear e cheirosos. Fórmula sem álcool e com ph balanceado. Prazo de validade: 2 anos a partir da data de fabricação. | 30 | 15,99 | 479,70 | 11,49 | 344,70 | 7,79 | 233,70 | 7,69 | 230,70 | 7,74 | 232,20 |
| 27 | SHAMPOO uso profissional, Erva Doce (Neutro) Cabelos fáceis de pentear. Sem Sal. Composição: Glycol Stearate, Sodium Laureth Sulfate, Cocamidopropyl Bataíne, Aqua, Sodium Lauryl Sulfate, Cocamid Dea, Propylparaben, Methylparaben, Peg-150 Distearat, Citric Acid, Ammonium Chloride, Parfum. Embalagem de 01 Litro. Caixa com 06 unidades. | 30 | 101,88 | 3.056,40 | 136,13 | 4.083,90 | 91,44 | 2.743,20 | 95,94 | 2.878,20 | 96,42 | 2.892,60 |
| 28 | Talco em frasco com 200 gramas: talco perfumado, para uso infantil, composto de talco e fragrância, embalado em frasco plástico, indicado para perfumar, refrescar e proteger a pele do bebê prevenindo contra assaduras | 42 | 21,98 | 923,16 | 14,08 | 591,36 | 8,69 | 364,98 | 10,19 | 427,98 | 9,44 | 396,48 |
| 29 | Cortador de unha: Composição aço cromado. Possui lâminas curvas e formato anatômico proporcionando alta precisão no corte. Ideal para corte e acabamento da unha. Com lixa acolpada. | 20 | 11,99 | 239,80 | 2,44 | 48,80 | 2,60 | 52,00 | 2,59 | 51,80 | 2,54 | 50,80 |

67
Nº

23

Rubrica

| | | | | | | | | | | | | |
|--------------------------------|---|----|------|------------------|-------|------------------|-------|------------------|------|------------------|-------|------------------|
| 30 | Shampoo com clatimetrina 0,2 mg/ml embalagem com 100 ml. uso adulto e pediátrico (shampoo contra piolhos) | 20 | 9,98 | 199,60 | 21,99 | 439,60 | 11,62 | 232,40 | 9,17 | 183,40 | 10,26 | 205,20 |
| 31 | Sabonete sólido com benzoato de benzila 100 mg/g com 80 g (contra piolhos, lêndeas e sarna) | 10 | - | - | 21,64 | 216,40 | 13,18 | 131,80 | 9,65 | 96,50 | 11,42 | 114,20 |
| 32 | Espõnha de banho vegetal - Bucha Vegetal de origem 100% natural. | 40 | 4,98 | 199,20 | 5,55 | 222,00 | 4,90 | 196,00 | 3,76 | 150,40 | 4,55 | 182,00 |
| Média Total Por Empresa | | | | 46.072,45 | | 59.598,59 | | 44.329,15 | | 54.459,10 | | 58.171,53 |
| Média Total Global | | | | | | | | | | | | |

Nota 1

Item 1 - Em contato com os fornecedores e pesquisa em site de domínio amplo, o item 1 cujo objeto é absorvente acondicionado em pc de 10 unid., os valores contido neste mapa, se referem ao pc de 8 unid., sobre a justificativa de que não se comercializam mais esse produto na quantidade que se pede no TR - Termo de Referência.

Nota 2

Item 13 - O objeto: desodorante antitranspirante neutro, está carente da gramatura unitária, os valores cotados se referem à embalagem de 55 gramas; segundo os fornecedores e em pesquisa na internet, cabendo à secretaria requisitante sanar esse possível equívoco.

Nota 3

Item 16 - O objeto: escova dental infantil, existe uma divergência no descritivo onde se pede acondicionada em pacotes de 50 unid., mas no quantitativo se vê 100 unidades, logo foi cotado 100 pacotes de 50 unid. cada.

Nota 4

Ressalta-se que os itens em destaque, foram desconsiderados para a média de mercado, por apresentarem inexequibilidade e/ou sobrepreço em relação aos demais.

Miriam dos Santos Dias
Orçamentista

Sooretama/ES, 07 de Junho de 2021.

| | |
|----|---------|
| 68 | 777 |
| Nº | Rubrica |



PREFEITURA MUNICIPAL DE SOORETAMA-ES.

CNPJ. 01.612.155/0001-41.

DESPACHO

SECRETARIA MUNICIPAL DE SUPRIMENTOS E GESTÃO DE CONTRATOS

| | |
|----|---------|
| 69 | |
| Nº | Rubrica |

Sooretama-ES, 08 Junho de 2021.

A SECRETARIA DO TRABALHO, ASSISTÊNCIA SOCIAL E CIDADANIA

ILMO SR. SECRETÁRIO MUNICIPAL

Processo nº. 0.208/2021

Trata-se de solicitação cujo objeto é a aquisição de materiais de higiene pessoal para atender as necessidades da Secretaria do Trabalho, Assistência Social e Cidadania e de suas unidades sócio-educativas, conforme todo o processo administrativo em epigrafe.

- a) As fls. 02 dos autos constam o ofício ao Exmo Prefeito, expeço pela Secretaria requisitante;
- b) As fls. 03-07 dos autos, temos o Termo de Referencia, também elaborado pela requisitante, explanando sobre a contratação desejada;
- c) O Exmo prefeito autorizou a dar inicio aos tramites legais as fls. 14 dos autos;
- d) As fls. 15-61, houveram investidas da área de Suprimento, visando obter a maior quantidade possível de cotações para a aquisição/contratação pretensa, conforme se podem notar por meio dos e-mails enviados com posterior criação do mapa de cotações as fls. 66-68 dos autos.

1. CONSIDERAÇÕES PRELIMINARES:

- a) Assim sendo, conforme MAPA DE COTAÇÕES presente nos autos, conclui-se que, pelo valor médio apurado com base nas pesquisas de preços, permite-se, pela espécie da pretensa contratação, a possibilidade do manejo das seguintes hipóteses de licitação, sendo elas, **PREGÃO**, podendo este ocorrer na forma **PRESENCIAL** ou **ELETRÔNICA**, por tratar-se de objeto aparentemente "comum" e "padronizado", evitando-se o fracionamento das despesas.
- b) Assim, deve ser examinado pelo Exmo Prefeito Municipal e/ou pela secretaria ordenadora, cabendo ao mesmo à decisão conclusiva sobre abrir ou não o procedimento licitatório para a pretensa contratação, apontando a forma mais apropriada que lhe convier, posto que, em caso de utilização de "recursos federais" para custeio das despesas, tem-se adotado a prática do PREGÃO em sua forma ELETRÔNICA, o que deve ser observado por vossa senhoria.
- c) Por fim, ainda não costa nos autos de forma clara e explícita a indicação do SRP – Sistema de Registro de Preços para a contratação em tela, o que a nosso sentir, poderá se enquadrado nos termos e moldes da lei 8.666 e no Decreto Municipal 800/2017, em especial pelo teor da fala da requisitante as fls. 04 (item 08). Porém, caso seja processada a contratação em tela por meio do SRP, cabe a explícita indicação nos autos por parte da requisitante.

Para concluir, citamos o texto abaixo, extraído do TCU, onde o Egrégio, em sua decisão por meio do Acórdão 2492/2016 entendeu que:

"...que a função da comissão é apenas "receber, examinar e julgar todos os documentos e procedimentos relativos ao cadastramento de licitantes, à habilitação e ao julgamento das licitações". **Portanto, a "autorização para realização de procedimento licitatório ou para sua dispensa**, sendo esse último o caso dos autos, **é ato próprio de competência do ordenador de despesas** e não da Comissão Permanente de Licitação (CPL)", segundo o art. 6º, XVI, da Lei 8.666/1993 que estabelece a função da CPL".



PREFEITURA MUNICIPAL DE SOORETAMA-ES.

CNPJ. 01.612.155/0001-41.

DESPACHO

SECRETARIA MUNICIPAL DE SUPRIMENTOS E GESTÃO DE CONTRATOS

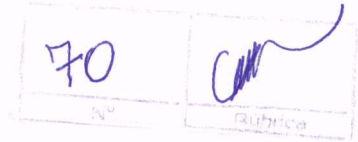

2. O TERMO DE REFERENCIA E O DECRETO MUNICIPAL:

Em resumo, o TR - termo de referencia, nada mais é do que, o documento indispensável para toda a contratação onde é possível obter as informações necessárias e imprescindíveis sobre o objeto pretendido e sobre toda a contratação desejada, assim, objetiva-se uma aquisição/licitação que seja bem sucedida, capaz de atender os verdadeiros anseios da Administração.

- a) Ante a isso, o(a) Ilmo(a) requisitante já juntou aos autos, o TR – termo de referencia que subsidiou a fase de cotações, e que, posteriormente fundamentará a elaboração do Edital em todos os seus termos, caso determine-se a licitação no porvir.
- b) Frise-se de antemão que, **vigora nessa municipalidade o DECRETO Nº. 138, de 01/03/2021**, o qual estabelece os requisitos de padronização do termo de referencia em contratações e aquisições no âmbito de Sooretama. Assim, tal dispositivo deve ser atentamente observado por vossa senhoria para a perfeita e eficaz contratação em desejo.
- c) **Destaca-se nessa oportunidade que, deve a requisitante atentar-se para as NOTAS elaboradas pela área de cotações, as quais constam as fls. 68 dos autos, pois, alguns itens precisam de melhor análise e apreciação por deficiência em descrições e detalhes.**

Caso a Administração opte pelo manejo do PREGÃO para processamento da presente contratação, o mesmo está previsto na Lei 10.520/02 sendo subsidiado pela Lei nº 8.666/93 e suas alterações posteriores.

3. SOLICITAMOS:

Ante do exposto, e, na certeza de construirmos um processo cada vez mais munido de informações que auxiliarão na contratação, esta Secretaria devolve os autos aos sábios cuidados da área requisitante, visando:

- a) Conhecimento e análise aos preços cotados e estimados, cabendo aprovação e/ou anuência;
- b) Definição clara e expressa quanto à forma do PREGÃO (eletrônica ou presencial) a ser empregada nessa contratação utilizando a natureza do produto e os futuros recursos a serem empregados para a fixação;
- c) Definição clara se a licitação será de forma convencional ou Sistema de Registro de Preços-SRP;
- d) Cautela aos requisitos mínimos que devem ser constante do TR – Termo de Referencia, conforme documento citado nesse despacho;
- e) Se julgar cabível, proceda com o envio dos autos ao setor de empenho para que seja atestada a dotação orçamentária na qual será utilizada para a futura e eventual contratação em comento, (Lei 8.666, arts. 7º, 14º e 38º), ***cabendo a explicita indicação se o recurso é de cunho federal ou outra origem.***

Por fim, os autos devem ser **remetidos ao GABINETE** para amplo conhecimento e em caso de deferimento da aquisição/contratação, seja expeça a devida AUTORIZAÇÃO a este setor.

Sem mais para o momento,

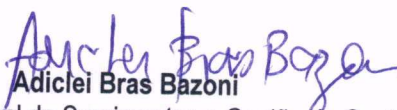
Adiclei Bras Bazoni

Secretário Municipal de Suprimentos e Gestão de Contratos



Referente Processo 0208/2021

71 - B.

DESPACHO

A Secretaria Municipal do Trabalho, Assistência Social e Cidadania por meio do Secretário Gustavo de Castro Neves referente ao processo acima descrito vem informar o que segue:

Ao Gabinete do Prefeito:

- Considerando que serão utilizados recursos estaduais e próprios, indicamos a modalidade de Pregão Presencial;
- Considerando que a aquisição será parcelada de acordo com a necessidade da Secretaria, indica-se o SRP – Sistema de Registro de Preços.

Encaminhamos portanto os autos ao Gabinete do Prefeito para ciência e autorização e posterior continuidade nos trâmites de contratação.

À Secretaria Municipal de Suprimentos e Gestão de Contratos:

Com relação às notas explicativas constantes no mapa de cotação na página 68 do respectivo processo:

- Item 1 – Esta secretaria informa que está ciente de que não está sendo mais comercializado pacotes de absorventes higiênicos com 10 unidades, concordando portanto na continuidade do processo de contratação com pacotes com 08 unidades cada;
- Item 13 – Com relação ao item 13 ratificamos que se trata de embalagem de 55 gramas;
- Item 16 – Com relação ao quantitativo das escovas, ratificamos a quantidade de 100 pacotes com 50 unidades cada.

Sooretama, 14 de junho de 2021.

Atenciosamente,

Gustavo de Castro Neves
Secretário do Trabalho, Assistência Social e Cidadania
Assist. Social e Cidadania 015/2017

Rua: Henrique Alves da Paixão, S/Nº, Centro, Sooretama/ES
CEP: 29927-000 / Tel (27) 3273-2274
Email: assistenciasocial@sooretama.es.gov.br



PREFEITURA MUNICIPAL DE
SOORETAMA

| | |
|----|---------|
| 72 | |
| Nº | Rúbrica |

Sooretama/ES, 16 de junho de 2021.

A SEMSUGEC
PROCESSO Nº 0208/2021

Trata-se o referido processo a aquisição materiais de higiene para atender as necessidades da Secretária Municipal do Trabalho Assistência Social e Cidadania – SEMTAC e de suas unidades socioassistenciais CRAS, CREAS, Abrigo Municipal e Conselho tutelar.

Considerando o mapa de cotação em fls. nº66/68.

Considerando o despacho do Ilmo. Secretária Municipal de Assistência Social, Trabalho e Cidadania em fls. nº 71.

Encaminhe aos autos para dar início ao procedimento licitatório através da modalidade de PREGÃO PRESENCIAL – SISTEMA REGISTRO DE PREÇO conforme a indicação pela Secretaria requisitante.

Atenciosamente,

Alessandro Broedel Torezani
PREFEITO MUNICIPAL DE SOORETAMA



PREFEITURA MUNICIPAL DE SOORETAMA-ES.

CNPJ. 01.612.155/0001-41.

DESPACHO

SECRETARIA MUNICIPAL DE SUPRIMENTOS E GESTÃO DE CONTRATOS

73 | R

Sooretama-ES, 21 Junho de 2021.

A SECRETARIA DO TRABALHO, ASSISTÊNCIA SOCIAL E CIDADANIA

ILMO SR. SECRETÁRIO MUNICIPAL

Processo nº. 0.208/2021

Trata-se de solicitação cujo objeto é a aquisição de materiais de higiene pessoal para atender as necessidades da Secretaria do Trabalho, Assistência Social e Cidadania e de suas unidades sócio-educativas, conforme todo o processo administrativo em epigrafe.

- a) As fls. 02 dos autos constam o ofício ao Exmo Prefeito, expeço pela Secretaria requisitante;
- b) As fls. 03-07 dos autos, temos o Termo de Referencia, também elaborado pela requisitante, explanando sobre a contratação desejada;
- c) O Exmo prefeito autorizou a dar inicio aos tramites legais as fls. 14 dos autos;
- d) As fls. 15-61, houveram investidas da área de Suprimento, visando obter a maior quantidade possível de cotações para a aquisição/contratação pretensa, conforme se podem notar por meio dos e-mails enviados com posterior criação do mapa de cotações as fls. 66-68 dos autos;
- e) As fls. 69-70, os autos foram devolvidos ao requisitante para conhecimento e analise quanto aos apontamentos existentes na fase de cotações;
- f) As fls. 71, o Ilmo Secretário solicitante, atesta o conhecimento das informações e faz alterações em item, bem como que, ratifica outros, mantendo as descrições (vide), e;
- g) As fls. 72, consta a autorização expressa do Exmo Prefeito, aprovando o Pregão Presencial por meio de sistema de registro de preços.

É o mais relevante. Passamos a considerar e a solicitar.

SOLICITAMOS:

CONSIDERANDO a alteração promovida na descrição do **item 01**, bem como que, as ratificações ocorridas nas descrições dos **itens 13 e 16** (fls. 71), SOLICITAMOS respeitosamente a vossa senhoria que:

- a) Apresente NOVA VERSÃO do termo de referencia, a qual deverá ser validada por vossa senhoria, para que, possa a mesma ser disponibilizada na integra aos licitantes que desejarem participar do certame.

Sem mais para o momento,

Adiclei Bras Bazoni

Secretário Municipal de Suprimentos e Gestão de Contratos



Prefeitura Municipal de Sooretama
Secretaria Municipal do Trabalho, Assistência Social e Cidadania.



Referente Processo 0208/2021

A Secretaria Municipal de Suprimentos e Gestão de Contratos

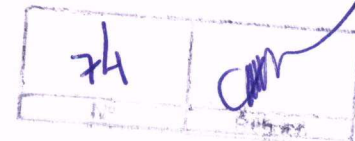

DESPACHO

A Secretaria Municipal do Trabalho, Assistência Social e Cidadania por meio do Secretário Gustavo de Castro Neves referente ao processo acima descrito vem encaminhar termo de referência alterado conforme solicitado.

Sooretama, 23 de junho de 2021.

Atenciosamente,

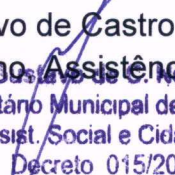
Gustavo de Castro Neves
Secretário do Trabalho, Assistência Social e Cidadania
Secretário Municipal de Trabalho
Assist. Social e Cidadania
Decreto 015/2017



Prefeitura Municipal de Sooretama
Secretaria Municipal do Trabalho, Assistência Social e Cidadania.



TERMO DE REFERÊNCIA 004/2021 – Aquisição de Materiais de Higiene

1. **DO OBJETO:** Aquisição de materiais de higiene pessoal para atender as necessidades da Secretaria Municipal do Trabalho, Assistência Social e Cidadania – SEMTAC e de suas unidades socioassistenciais CRAS, CREAS, Abrigo Municipal “Criança Feliz” e Conselho Tutelar.
2. **JUSTIFICATIVA:** Para prestar um atendimento de qualidade é necessária a aquisição de uma ampla variedade de materiais que visem proporcionar condições adequadas aos usuários e servidores. Dentre esses materiais, destacamos a necessidade de fornecimento de itens de higiene pessoal, pois são essenciais para manter a salubridade e higiene dos usuários. A aquisição de materiais de higiene pessoal visa suprir o estoque no Almoxarifado, bem como atender às demandas das Unidades, por serem itens essenciais para o estabelecimento da rotina.

Algumas unidades são críticas e não podem ficar com o funcionamento comprometido, como é o caso do Abrigo Municipal que precisa atender requisitos mínimos para o funcionamento, onde o descumprimento pode gerar conseqüências judiciais.

3. **MODALIDADE DE CONTRATAÇÃO:** Ata de registro de preços do tipo menor preço por ITEM.
4. **DA HABILITAÇÃO**
 1. As licitantes deverão apresentar a seguinte documentação para fins de contratação e comprovação da qualificação técnica:
 - 1.1. Um ou mais atestado(s) ou declaração (ões) de capacidade técnica, expedido(s) por pessoa(s) jurídica(s) de direito público ou privado, em nome da licitante, que comprove(m) aptidão para desempenho de atividade pertinente e compatível em características e quantidades com o objeto especificado neste termo.
 - 1.2. Para fim de contratação os interessados devem estar em dia com os recolhimentos fiscais do Município, Estado e com a União, INSS, FGTS, CNDT apresentando a documentação solicitada para comprovação de quitação de todos os encargos, no momento oportuno.
 - 1.3. Comprovante de inscrição fornecido pelo Setor de Cadastro de Fornecedores de qualquer órgão da Administração Pública, Direta ou Indireta, Federal, Estadual ou Municipal, pertinente ao seu ramo de atividade.
5. **DA ADJUIÇÃO:**
 1. O julgamento das propostas de preços será pelo critério do MENOR PREÇO POR ITEM, sendo declarada vencedora a Licitante que apresentar o Menor Preço e que atender a todos os requisitos e exigências contidas no edital e seus anexos.
6. **DA FISCALIZAÇÃO:**
 1. A fiscalização do fornecimento do objeto será exercida por servidor nomeado pelo Contratante, conforme previsto nos artigos 67 e 73, ambos da Lei nº 8.666/93;

Rua: Henrique Alves Paixão, S/Nº, Centro, Sooretama/ES
CEP: 29927-000 / Tel (27) 3273-2274
Email: assistenciasocial@sooretama.es.gov.br

Handwritten notes and signatures in blue ink, including a large signature and the number '75'.

Handwritten signature in blue ink.



Prefeitura Municipal de Sooretama
Secretaria Municipal do Trabalho, Assistência Social e Cidadania.



- 1.1. Ao Contratante reserva-se o direito de rejeitar, no todo ou em parte, os itens fornecidos em desacordo com o estabelecido;
- 1.2. A fiscalização exercida pelo Contratante não excluirá ou reduzirá a responsabilidade da Contratada pela completa e perfeita execução dos itens deste Termo de Referência.

7. OBJETO:

Descrição do Objeto: Aquisição de materiais de higiene pessoal para atender as necessidades da Secretaria Municipal do Trabalho, Assistência Social e Cidadania – SEMTAC e de suas unidades socioassistenciais CRAS, CREAS, Abrigo Municipal “Criança Feliz” e Conselho Tutelar, conforme especificações contidas no **Anexo I** deste Termo de Referência.

8. DO QUANTITATIVO: A Secretaria Municipal do Trabalho, Assistência Social e Cidadania não estará obrigada a adquirir os quantitativos dispostos neste Termo de Referência, devendo adquirir os mesmos de acordo com a sua necessidade.

Os produtos que não forem adquiridos imediatamente ficarão registrados em ATA para suprir qualquer eventualidade, quando necessário.

9. DOS SERVIÇOS:

1. O fornecimento do material cotado deverá ser providenciado de acordo com a necessidade da SEMTAC, no prazo máximo de 10 (dez) dias, a contar da data de solicitação, após a aprovação final da compra, devendo ser entregue na sede da SEMTAC, localizada na Rua Henrique Alves Paixão, S/Nº, Centro, Sooretama/ES, CEP 29.927-000.

2. Para efeito de verificação da conformidade ou não do material fornecido com as especificações constantes do presente Termo de Referência, a SEMTAC através do fiscal do contrato terá o prazo de 48 horas, contado da data da entrega parcelada, oportunidade em que o aceitará, atestando a respectiva nota fiscal, ou o rejeitará, na hipótese de desconformidade que não atenda as necessidades desta Instituição.

2.1. Será exigido do(s) licitante(s) provisoriamente classificado em primeiro lugar que apresente amostras físicas de todos os itens pertencentes ao vencedor, para a verificação da compatibilidade com as especificações deste Termo de Referência e consequente aceitação da proposta, no local e prazo indicado pela administração.

2.2. A amostra deverá estar devidamente identificada com o nome do licitante, conter os respectivos prospectos e manuais, se for o caso, e dispor na embalagem de informações quanto às suas características, tais como data de fabricação, prazo de validade, quantidade do produto, sua marca, número de referência, código do produto e modelo.

2.3. Os exemplares colocados à disposição da Administração serão tratados como protótipos, podendo ser manuseados, desmontados ou instalados pela equipe técnica responsável pela análise, bem como conectados a equipamentos e submetidos aos testes necessários.



Prefeitura Municipal de Sooretama
Secretaria Municipal do Trabalho, Assistência Social e Cidadania.



- 2.4. Os licitantes deverão colocar à disposição da SEMTAC todas as condições indispensáveis à realização de testes e fornecer, sem ônus, os manuais impressos em língua portuguesa, necessários ao seu perfeito manuseio, quando for o caso.
- 2.5. Será considerada aprovada a amostra que atender a todas as especificações descritas nesse Termo de Referência.
- 2.6. Constatadas irregularidades no objeto contratual, o Contratante poderá:
 - a) se disser respeito à especificação, rejeitá-lo no todo ou em parte, determinando sua substituição ou rescindindo a contratação, sem prejuízo das penalidades cabíveis;
 - a.1) na hipótese de substituição, a Contratada deverá fazê-la em conformidade com a indicação do Contratante, no prazo máximo de 03 (três) dias úteis, contados da notificação por escrito, mantido o preço inicialmente contratado;
3. A contratada deverá reparar ou corrigir, às suas expensas, no todo ou em parte, o objeto do contrato em que se verifiquem vícios, defeitos ou incorreções resultantes da execução ou de materiais empregados;
4. No (s) preço (s) ofertado (s) deverão estar incluídas todas as despesas com os insumos e custos, bem com todos os impostos, taxas, fretes, seguros e demais encargos necessários à completa execução do objeto.

10. FORNECIMENTO:

Os produtos solicitados deverão ser entregues em até 10 (dez) dias após a solicitação de fornecimento estando os mesmos em excelente condição e acondicionados de forma correta.

CONDIÇÕES DE ENTREGA: A Empresa vencedora obrigará-se a entregar os produtos estritamente de acordo com as disposições constantes no Anexo I, parte integrante deste edital, sendo que, o transporte deverá ser em veículo apropriado visando a integridade dos produtos.

Observação: As entregas serão PARCELADAS e realizadas com periodicidade SEMANAL.

11. LOCAL DE EXECUÇÃO:

Rua Henrique Alves Paixão, S/Nº, Centro, Sooretama/ES, CEP: 29.927-000.

12. FORMA DE PAGAMENTO:

O pagamento será efetuado por meio de crédito em conta corrente indicada pela empresa vencedora, no prazo máximo de 30 (trinta) dias, a contar da documentação fiscal, com a indicação do número da conta corrente, devidamente atestada.

13. PRAZO DO CONTRATO:

O prazo de vigência deste contrato será de 12 meses, com início a contar do recebimento, pela CONTRATADA, da autorização de serviços, após a emissão da Nota de Empenho de Despesas podendo ser prorrogado, mediante a celebração de termo aditivo até o limite legal.

14. OBRIGAÇÕES DA CONTRATANTE:

Rua: Henrique Alves Paixão, S/Nº, Centro, Sooretama/ES
CEP: 29927-000 / Tel (27) 3273-2274
Email: assistenciasocial@sooretama.es.gov.br





Prefeitura Municipal de Sooretama
Secretaria Municipal do Trabalho, Assistência Social e Cidadania.



Além das obrigações resultantes da aplicação da Lei nº 10.520/02 e da Lei nº 8.666/93 e demais normas pertinentes, são obrigações do Contratante:

- 1.1. Proporcionar todas as condições para que a Contratada possa desempenhar seus serviços de acordo com as determinações deste Termo;
- 1.2. Exigir o cumprimento de todas as obrigações assumidas pela Contratada, de acordo com as cláusulas deste termo de referência e dos termos de sua proposta;
- 1.3. Exercer o acompanhamento e a fiscalização do fornecimento, por servidor especialmente designado, anotando em registro próprio as falhas detectadas, indicando dia, mês e ano, bem como o nome dos empregados eventualmente envolvidos, e encaminhando os apontamentos à autoridade competente para as providências cabíveis;
- 1.4. Notificar a Contratada por escrito de quaisquer ocorrências relacionadas à execução do objeto, fixando prazo para a sua correção;
- 1.5. Rejeitar, no todo ou em parte, o(s) serviço(s) executados fora da especificação ou com problemas;
- 1.6. Efetuar o pagamento nas condições pactuadas.

15. OBRIGAÇÕES DA CONTRATADA:

1. Além das obrigações resultantes da aplicação da Lei 10.520/02 e da Lei nº 8.666/93 e demais normas pertinentes, são obrigações da Contratada:
 - 1.1. Indicar, quando da assinatura do contrato, o endereço, telefone fixo, número do telefone celular do preposto da empresa ou do escritório de representação em Sooretama/ES, ou da sede da empresa, qualquer que seja seu endereço;
 - 1.2. Executar o objeto de acordo com as condições, prazo, especificações qualitativas e quantitativas estipulados neste Termo de Referência;
 - 1.3. Prestar todos os esclarecimentos e informações que forem solicitados pelo Contratante, de forma clara, concisa e lógica, atendendo de imediato às reclamações;
 - 1.4. Levar, imediatamente, ao conhecimento do fiscal do contrato do Contratante, qualquer fato extraordinário ou anormal que ocorrer na execução do objeto contratado, para adoção das medidas cabíveis;
 - 1.5. Remover, reparar, corrigir, refazer ou substituir a suas expensas, no todo ou em parte, o material no qual forem constatados falha, defeito, incorreção ou qualquer dano;
 - 1.6. Não transferir a outrem, no todo ou em parte, a execução do objeto;
 - 1.7. Responder pelos danos causados diretamente ao contratante ou a terceiros, decorrentes de sua culpa ou dolo, durante fornecimento do objeto, não excluindo ou reduzindo essa responsabilidade a fiscalização ou o acompanhamento pelo Contratante;
 - 1.8. Arcar com o ônus decorrente de eventual equívoco no dimensionamento dos quantitativos de sua proposta, inclusive quanto aos custos variáveis decorrentes de fatores futuros e incertos, devendo complementá-los, caso o previsto inicialmente em sua proposta não seja satisfatório para o atendimento ao objeto da licitação, exceto quando ocorrer algum dos eventos arrolados nos incisos do § 1º do art. 57 da Lei nº 8.666, de 1993;
 - 1.9. Manter todas as condições de habilitação e qualificação que ensejaram sua contratação, inclusive quanto à qualificação econômico-financeira;

Rua: Henrique Alves Paixão, S/Nº, Centro, Sooretama/ES
CEP: 29927-000 / Tel (27) 3273-2274
Email: assistenciasocial@sooretama.es.gov.br

Handwritten notes and stamps: "78" and "CM" in a box.

Handwritten signature or mark.



Prefeitura Municipal de Sooretama
Secretaria Municipal do Trabalho, Assistência Social e Cidadania.



1.10. Arcar com todos os encargos sociais e trabalhistas, previstos na legislação vigente, e de quaisquer outros em decorrência da sua condição de empregadora, no que diz respeito aos seus colaboradores;

1.11. Responsabilizar-se por quais quer acidentes de que venham a serem vítimas os seus colaboradores em serviço, cumprindo todas as suas obrigações quanto às leis trabalhistas e previdenciárias e lhes assegurando as demais exigências para o exercício das atividades;

1.12. Cumprir rigorosamente os prazos estipulados neste Termo.

1.13. Atender prontamente quaisquer orientações e exigências do fiscal do contrato, inerentes à execução do objeto contratual.

16. DOTAÇÃO ORÇAMENTÁRIA:

Será informada em momento oportuno.

Sooretama, 23 de junho de 2021.

Gustavo de Castro Neves
Secretário Municipal do Trabalho, Assistência Social e Cidadania

Gustavo de C. Neves
Secretário Municipal de Trabalho
Assist. Social e Cidadania
Decreto 015/2017

RELAÇÃO DE MATERIAIS DE HIGIENE PESSOAL

| ITEM | DESCRIÇÃO | ABRIGO | CRAS | CREAS | SEMTAC | CONSELHO |
|------|---|---------------|------|--------------|-------------|----------|
| 1 | ABSORVENTE HIGIENICO - DE USO HIGIENE PESSOAL, COMPOSTO DE POLIPROPILENO, CELULOSE, POLIACRILATO DE SODIO, POLIETILENO, COPOLIMERO ETILENO/ ISOPRENO/ ESTIRENO, COBERTURA EXTRA MACIA, PROTETOR IMPERMEAVEL E FAIX, ANTIADERENTE, FINO, C/ ABAS, PARA FLUXO DE 100% DE ABSORCAO, PEQUENO/ MEDIO. Pacote com 08 unidades. | 250 Pacotes | 0 | 0 | 0 | 0 |
| 2 | ÁGUA DE COLÔNIA sem álcool para bebês. Fórmula hipoalergênica. Testada dermatologicamente. Acondicionadas em frascos de no mínimo 100 ml. Unisex. | 20 Unidades | 0 | 05 Unidades | 0 | 0 |
| 3 | Algodão hidrófilo 50g, em camadas contínuas em forma de rolo (manta), provido de papel apropriado em toda sua extensão. O algodão deverá apresentar aspecto homogêneo e macio, boa absorção, ausência de grumos ou quaisquer impurezas, ser inodoro, de cor branca (no mínimo 80% de brancura). | 50 Unidades | 0 | 0 | 20 Unidades | 0 |
| 4 | APARELHO DE BARBEAR DESCARTÁVEL - Aparelho de barbear descartável, de plástico resistente, de alta performance, com fita lubrificante, com duas lâminas paralelas, em aço inoxidável, afiadas, sem rebarbas ou sinais de oxidação, de manejo fácil e seguro. Cabo com textura antideslizante. Embalagem em cartela, resistente, de modo a assegurar proteção do produto até o momento de sua utilização e trazendo externamente os dados de identificação, procedência, número de lote, data de fabricação e prazo de validade. | 400 Unidades | 0 | 0 | 0 | 0 |
| 5 | Condicionador profissional. Desembaraça e amacia. Erva Doce (Neutro) para todos os tipos de Cabelo. Embalagem com 1 Litro. | 120 Unidades | 0 | 0 | 0 | 0 |
| 6 | COTONETE - Haste flexível com pontas de algodão higienico antigermes. Caixa C /75 und | 50 Caixas | 0 | 02 Caixas | 0 | 0 |
| 7 | CREME CONDICIONADOR, CABELO NORMAL, INFANTIL, FRASCO 350ML COM REGISTRO NA ANVISA. | 40 Unidades | 0 | 0 | 0 | 0 |
| 8 | Creme dental adulto com 1.500PPM de flúor, tripla proteção Refrescante, sabor menta, tubo plástico de 90 gramas. Embalagem com 12 Unidades. | 50 Embalagens | 0 | 01 Embalagem | 0 | 0 |

80

18

| | | | | | | | |
|----|--|------------------|---|---|---|---|---|
| 9 | <p>Creme Dental Infantil: Concentração máxima de 500 (quinhentos) ppm de flúor, a concentração de ppm de composto de flúor deverá estar estampada no rótulo; conter os seguintes compostos de flúor na formulação aceitos pelo Ministério da Saúde: monofluorsulfato de sódio, fluoreto de sódio, fluoreto estanhoso, fluoretos aminados; acondicionado em tubo de plástico flexível com 90 (noventa) gramas; conter o prazo de validade. Embalagem com 12.</p> | 10 Embalagens | 0 | 0 | 0 | 0 | 0 |
| 10 | <p>Creme condicionador para cabelos ressecados pela ação das descolorações, tinturas e alisamentos. Composição: Aqua, Cetearyl Alcohol, Parafina Líquida, Dimethicone, Cetrimonium Chloride, Parfum, Citric Acid, Ci 19140, Methylchloroisothiazolinone, Methylisothiazolinone, Ci 15510, Butylphente Methylpropional, Benzyl Salicylate. Embalagem com 500 gramas. Caixa com 12 Unidades.</p> | 20 Caixas | 0 | 0 | 0 | 0 | 0 |
| 11 | <p>Creme para cabelo de pentear. Sem enxágue. Reconstrutor. Com queratina e lipídeos. Para cabelos danificados. Sem sal. Composição: Aqua, Cetearyl Alcohol, Paraffinum Liquidum, Glyceryl Stearate, Cetrimonium Chloride, Behentrimonium Methosulfate (and) Cetearyl Alcohol, Parfum, PVP, Hydroxyethylcellulose, Phenyl Trimethicone, Hydrolyzed Benzoic Acid, Methylchloroisothiazolinone and Methylisothiazolinone. Embalagem de 01 Kg. Caixa com 06 unidades.</p> | 30 Caixas | 0 | 0 | 0 | 0 | 0 |
| 12 | <p>CREME PARA PELE - HIDRATAR, DESODORIZAR E AMACIAR PROFUNDAMENTE A PELE SECA, , PARA O CORPO, AQUA, PARAFFINUM LIQUIDUM (MINERAL OIL), ALCOHOL DENAT., C13-16 ISOPARAFFIN, GLYCERIN, GLYCERYL STEARATE CITRATE, CETEARYL ALCOHOL, DIMETHICONE, PARFUM, CARBOMER, SODIUM HYDROXIDE, TRICLOSAN, METHYLCHLOROISOTHIAZOLINONE, METHYLISOTHIAZOLINONE, ALOE</p> | 10 Caixas | 0 | 0 | 0 | 0 | 0 |
| 13 | <p>DESODORANTE ANTITRANSPIRANTE NEUTRO, EM CREME, SEM PERFUME. PESO: 55 GRAMAS. COMPOSTO POR: AGUA DEMINERALIZADA, EDTA PROPILENOGLICOL, TRICLOSAN, METILPARABENO, PROPILPARABENO, ALCOOL CETILICO, ALCOOL CETOESTARILICO ETOXILADO, MONOESTEARATO DE GLICERILA E CLORIDROXIDO DE ALUMINIO. Embalagem com 12 Unidades.</p> | 20 Embalagens | 0 | 0 | 0 | 0 | 0 |

| | | | | | | |
|----|---|---------------|---------------|---------------|---------------|---------------|
| 14 | Escova de Banho confeccionada em polipropileno. Cabo longo. Cerdas de Nylon. | 40 Unidades | 0 | 02 Unidades | 0 | 0 |
| 15 | Escova Dental Adulto, cerdas macias e tamanho padrão 400 x 266 cores rosa, azul, verde e vermelho. | 300 Unidades | | 20 Unidades | | |
| 16 | Escova Dental infantil: cabeça pequena e arredondada; cerdas firmes e macias; acondicionadas individualmente em caixa plástica de PVC, com abertura vertical e encaixe; embaladas em pacotes com 50 (cinquenta) escovas. | 100 Pacotes | 0 | 0 | 0 | 0 |
| 17 | Escova para cabelo com cabo de madeira. | 20 Unidades | 0 | 0 | 0 | 0 |
| 18 | Fio dental encerado clássico. Embalagem com 125 metros. | 100 Unidades | 0 | 0 | 0 | 0 |
| 19 | Lenços umedecidos, ideais para a higiene de bebês e crianças, fórmula com suave perfume, não contém álcool etílico, enriquecida com extrato de aloe vera e vitaminas. Balde contendo 450 lenços no formato mínimo de 19x12cm, picotados. Embalagem com lacre de proteção, tampa abre/fecha e orifício para retirada do lenço, conservando-os sempre úmidos. Produto com refil. | 50 Unidades | 0 | 0 | 0 | 0 |
| 20 | Papel higiênico, fardo com 64 rolos, folha dupla, classe 01, neutro, na cor branca, alvura ISSO maior que 80%, índice de maciez igual ou menor de 5,5 nm/g, resistência a tração ponderada igual ou maior que 90 nm/g, quantidade de pintas igual ou menor de 20 mm ² /m ² , tempo de absorção de água igual ou menor que 5 s, conforme norma ABNT NBR 15464-2 e 15134. Características complementares: Matéria prima 100% fibra celulósica, comprimento do rolo 30m, com tolerância de 2%, com largura de 10 cm, com tolerância de 2%, diâmetro de no máximo 11,7 cm, largura do tubete 10 cm, com tolerância de 2%, diâmetro interno do tubete maior que 4 cm, acabamento agofrado, em relevo, picotado, fragrância neutra. | 100 Fardos | 40 fardos | 20 fardos | 50 fardos | 10 fardos |
| 21 | Pente fino plástico para cabelo, dentes fechados, com cabo. | 50 Unidades | 0 | 0 | 0 | 0 |
| 22 | Pente plástico para cabelo com dentes abertos, com cabo. | 50 Unidades | 0 | 0 | 0 | 0 |
| 23 | Sabonete em barra - Sabonete em barra, suave, com registro na ANVISA, aspecto físico sólido, para higienização, embalagem de 90g. Embalagem com 12 Unidades. | 50 Embalagens | 05 Embalagens | 05 Embalagens | 10 Embalagens | 02 Embalagens |

82

| | | | | | | | |
|----|---|-------------|---|-------------|---|---|---|
| 24 | SABONETE líquido para bebês. Sabonete de glicerina. Hipoalergênico. Fórmula vegetal suave. Não causa irritações. Ph compatível com a pele. 250 ml. | 80 Unidades | 0 | 0 | 0 | 0 | 0 |
| 25 | SHAMPOO para bebês. Hipoalergênico. Não irrita os olhos. Sem corantes. Fórmula suave e sem parabenos. Testado dermatologicamente. Embalagem com no mínimo 250 ml. | 30 Unidades | 0 | 0 | 0 | 0 | 0 |
| 26 | Condicionador infantil, frasco de 200 a 250 ml: composição: água, distearyldimonium chloride, stearyl alcohol, hydroxyethylcellulose, benzul alcohol, peg-80 sorbitan laurate, parfum (benzyl salicylate, d-limonene), tetrasodium edta, citric acid, ci 47005, ci 15510. Sendo que desembarace delicadamente os cabelos do bebê, dermatologicamente testado, que não irrita os olhos e deixe os cabelos macios, fáceis de pentear e cheirosos. Fórmula sem álcool e com ph balanceado. Prazo de validade: 2 anos a partir da data de fabricação. | 30 Unidades | | | | | |
| 27 | SHAMPOO uso profissional. Erva Doce (Neutro) Cabelos fáceis de pentear. Sem Sal. Composição: Glycol Stearate, Sodium Laureth Sulfate, Cocamidopropyl Bataine, Aqua, Sodium Lauryl Sulfate, Cocomid Dea, Propylparaben, Methyparaben, Peg-150 Distearat, Citric Acid, Ammonium Chloride, Parfum. Embalagem de 01 Litro. Caixa com 06 unidades. | 30 Caixas | 0 | 0 | 0 | 0 | 0 |
| 28 | Talco em frasco com 200 gramas: talco perfumado, para uso infantil, composto de talco e fragrância, embalado em frasco plástico, indicado para perfumar, refrescar e proteger a pele do bebê prevenindo contra assaduras | 40 Unidades | 0 | 02 Unidades | 0 | 0 | 0 |
| 29 | Cortador de unha: Composição aço cromado. Possui lâminas curvas e formato anatômico proporcionando alta precisão no corte. Ideal para corte e acabamento da unha. Com lixa acoplada. | 20 Unidades | 0 | 0 | 0 | 0 | 0 |
| 30 | Shampoo com deltametrina 0,2 mg/ml embalagem com 100 ml. uso adulto e pediátrico (shampoo contra piolhos) | 20 Unidades | 0 | 0 | 0 | 0 | 0 |
| 31 | Sabonete sólido com benzoato de benzila 100 mg/g com 80 g (contra piolhos, lêndeas e sarna) | 10 Unidades | 0 | 0 | 0 | 0 | 0 |

| | | | | | | |
|----|--|-------------|---|---|---|---|
| 32 | Esponja de banho vegetal - Bucha Vegetal de origem 100% natural. | 40 Unidades | 0 | 0 | 0 | 0 |
|----|--|-------------|---|---|---|---|

Gustavo de Castro Neves
 Secretário do Trabalho, Assistência Social e Cidadania
~~Secretário de Assistência Social e Cidadania~~
 Secretário Municipal de Trabalho
 Assist. Social e Cidadania
 Decreto 015/2017

84 



| | |
|----|---------|
| 85 | ee |
| Nº | RUBRICA |

PREFEITURA MUNICIPAL DE SOORETAMA-ES.

CNPJ. 01.612.155/0001-41.

DESPACHO

SECRETARIA MUNICIPAL DE SUPRIMENTOS E GESTÃO DE CONTRATOS

Sooretama-ES, 29 de Junho de 2021.

A SEC. DO TRABALHO, ASSISTÊNCIA SOCIAL E CIDADANIA

Ilmo Requisitante

Processo nº 0208/2021

Trata-se o presente feito de solicitação de REGISTRO DE PREÇOS para futura e eventual contratação de empresa especializada para fornecimento de materiais de higiene pessoal para atender as necessidades da Secretaria requisitante, conforme processo em epígrafe.

RESUMO DOS AUTOS

- ✦ As fls. 69/70 dos autos, já encaminhamos anteriormente para reanálise do pedido, requerendo algumas indicações e considerações necessárias;
- ✦ As fls. 73 dos autos, solicitamos a reestruturação do TR – Termo de Referência, visando constar no mesmo as alterações promovidas anteriormente em alguns itens (vide);
- ✦ As fls. 75/84 dos autos foi apresentada a 1º RETIFICAÇÃO ao termo de referência, o qual sustenta nessa fase a elaboração do Edital que culminará na licitação desejada.

É o mais relevante, passamos a expor.

DA DILIGÊNCIA, TR-TERMO DE REFERENCIA INCOMPLETO.

Recebido os autos por esta Secretaria, ora emitente, pois, o mesmo, encontra-se na **fase de elaboração com futura análise e aprovação do EDITAL**, que, culminará na convocação dos interessados a apresentarem suas propostas para esta Administração, face à pretensa aquisição em tela.

Ao compulsarmos cuidadosamente os autos, notamos as fls. 76 que, a requerente exige **apresentação de amostra para “todos” os itens a serem licitados** (item 09 da 1ª retificação do termo de referência), ou seja, amostra para um volume de aproximadamente 32 itens no total.

Por outro lado, a nosso ver, é receoso em se pedir “amostra” para “os itens”, pois, isso poderá retardar o andamento do processo de aquisição, fazendo com que se torne moroso ou lento por demasiada formalidade, porém, reconhecemos que, em dado momento, a administração deve se cercar desta faculdade para assegurar uma aquisição/compra/contratação eficaz e satisfatória.

Todavia, a conveniência e decisão deste aspecto procedimental, é competência do requerente, considerando que o mesmo conhece suas necessidades e deve estar preparado para este “possível retardamento” na contratação em comento, não sendo tal decisão competente por este parecerista.

No entanto, diante das exigências impostas pelo requisitante no **ITEM 09** do TR - Termo de Referência (fls. 76) sobreveio em nós algumas dúvidas as quais precisam ser sanadas para que possamos dar continuidade à licitação em tela. Vejamos:

- | | |
|----|---|
| 86 | E |
|----|---|
- a) A exigência das AMOSTRAS implicará em critério de classificação das propostas dos potenciais licitantes?
- b) Uma vez exigido dos licitantes as AMOSTRAS, quais serão as formas, métodos e critérios para análise das mesmas? Haja vista estar ausente esse detalhamento no pedido.
- c) Considerando que, esta Secretaria de Suprimentos não dispõe de conhecimento técnico suficiente para analisar, se for o caso, as AMOSTRAS, precisa-se apresentar no TR - Termo de Referência, quem será responsável pelo exame e posterior emissão dos laudos das avaliações pretendidas?
- d) É necessária uma análise de vossa senhoria sob o aspecto da real necessidade de impor a apresentação de AMOSTRA para os itens, posto que, faz-se necessária uma exposição mais detalhada dos parâmetros das análises a serem realizadas, bem como que, informações do tipo: **data das análises, local, comissão, horários, critérios, etc.**
- e) Por fim, deve a administração munir o edital de informações claras para que o licitante possa ter acesso ilimitado ao exame das amostras, podendo inclusive, acompanhar as avaliações e apresentar impugnações se for o caso.

O **Tribunal de Contas da União (TCU)** sustenta que a exigência de amostras é possível (dado o ganho de qualidade do produto), mesmo para licitação de Pregão, inclusive em sua forma eletrônica, mas somente pode ser **feita perante o licitante classificado em primeiro lugar**, logo depois de encerrada a fase de lances. Vejamos, respectivamente:

Ademais, no que respeita à alegação de que o pregão eletrônico seria inviável na hipótese sob exame, consignou que *“além de ampliar a competição, o pregão eletrônico não é incompatível com a exigência de amostras, caso o gestor considere-a indispensável, devendo, contudo, caso se trate de aplicação de recursos federais, exigi-la apenas do licitante provisoriamente classificado em primeiro lugar.”* Nesses termos, o Tribunal, ao acolher a tese da relatoria, negou provimento ao recurso, mantendo inalteradas as determinações questionadas. **Acórdão 2368/2013-Plenário, TC 035.358/2012-2, relator Ministro Benjamin Zymler, 4.9.2013[4]** (destaques e grifos no original).

c) exigência de amostras de todas as licitantes, sob pena de vedação de participação no pregão, o que contraria jurisprudência consolidada do TCU no sentido de que a exigência de apresentação de amostras é admitida apenas na fase de classificação das propostas, somente do licitante provisoriamente classificado em primeiro lugar e desde que de forma previamente disciplinada e detalhada no instrumento convocatório (Acórdãos 1.291/2011-Plenário, 2.780/2011-2ª Câmara, 4.278/2009-1ª Câmara, 1.332/2007-Plenário, 3.130/2007-1ª Câmara e 3.395/2007-1ª Câmara)[5] (sem grifos no original).

Ementa: REPRESENTAÇÃO. LICITAÇÃO. PREGÃO. EXIGÊNCIA DE APRESENTAÇÃO DE AMOSTRAS ANTES DA FASE DE LANCES. JULGAMENTO SUBJETIVO. RESTRIÇÃO AO ALCANCE DA PROPOSTA MAIS VANTAJOSA À ADMINISTRAÇÃO. PROCEDÊNCIA. FIXAÇÃO DE PRAZO PARA ANULAÇÃO DE ATO. **Na modalidade pregão, é vedada a exigência de apresentação de amostras antes da fase de lances, devendo a obrigação ser imposta somente ao licitante provisoriamente classificado em primeiro lugar[6]** (sem grifos no original).

| | |
|----|---------|
| 87 | Ee |
| Nº | RUBRICA |

A guisa do exposto, conclui-se, portanto, que a exigência da apresentação de amostras será possível, quando realmente necessária, inclusive em sede de Pregão (presencial ou eletrônico).

A recomendação é de que seja realizada a solicitação após a conclusão da fase de lances e, tão somente, do licitante detentor do melhor lance. Deste modo, garantir-se-á, a um só tempo, a celeridade ínsita do Pregão, como também, estabelecer-se-á um mecanismo a mais para se verificar a qualidade dos bens ofertados e, por consequência, para se assegurar a satisfatoriedade da futura contratação.

Quanto à devida publicidade a ser observada para o momento destinado à entrega e exame das amostras, o Tribunal de Contas da União (TCU) determinou (em sessão realizada em 23/08/17) que:

9.7.5. da determinação expedida no Acórdão 1.984/2008 – Plenário, para que, “*viabilize, em licitações que requeiram ‘prova de conceito’ ou apresentação de amostras, o acompanhamento de suas etapas para todos os licitantes interessados, em consonância com o princípio da publicidade, insculpido no art. 3º da Lei 8.666/1993. Realize o acompanhamento in loco das principais etapas da ‘prova de conceito’ ou da apresentação de amostras, a exemplo da etapa de produção, no caso de licitações que requeiram tais demonstrações*”;[10](sem grifos no original).

Ante todo exposto, faz-se necessária uma reanálise da área requisitante, trazendo aos autos maiores instruções sobre a exigência de apresentação de **amostra e sobre a inclusão do formato claro e explícito de seus julgamentos e análises**, evitando a subjetividades.

CONCLUSÃO

Remetemos os autos aos vossos cuidados, objetivando a reanálise a versão da 1ª RETIFICAÇÃO do Termo de Referência, postas as considerações e exposições acima realizadas.

Por fim, deve os autos retornar a esta Secretaria de Suprimentos, sendo que, em seguida a COMISSÃO de PREGÃO tomará as demais providências inerentes ao EDITAL.

Sem mais para o momento,

ADICLEI BRAS BAZONI
Secretário Municipal de Suprimentos e Gestão de Contratos



Prefeitura Municipal de Sooretama
Secretaria Municipal do Trabalho, Assistência Social e Cidadania.



Referente Processo 0208/2021

Ao Gabinete do Prefeito

88 -

DESPACHO

A Secretaria Municipal do Trabalho, Assistência Social e Cidadania por meio do Secretário Gustavo de Castro Neves referente ao processo acima descrito vem informar o que segue:

Considerando despacho constante nas páginas 85, 86 e 87 do respectivo processo com orientações acerca da solicitações de amostra;

Considerando a necessidade de dar celeridade ao processo, bem como o entendimento por parte desta secretaria do não prejuízo ao certame em caso da não apresentação de amostras;

Encaminhamos novo Termo de Referência com a exclusão do subitem 2.1 ao 2.5 do Item 9 que diziam respeito à apresentação de amostra, para ciência de Vossa Excelência, autorização e posterior continuidade nos trâmites.

Sooretama, 30 de junho de 2021.

Atenciosamente,

Gustavo de Castro Neves
Secretário do Trabalho, Assistência Social e Cidadania
Gustavo de C. Neves
Secretário Municipal de Trabalho
Assist. Social e Cidadania
Decreto 015/2017



Prefeitura Municipal de Sooretama
Secretaria Municipal do Trabalho, Assistência Social e Cidadania.



TERMO DE REFERÊNCIA 004/2021 – Aquisição de Materiais de Higiene

1. **DO OBJETO:** Aquisição de materiais de higiene pessoal para atender as necessidades da Secretaria Municipal do Trabalho, Assistência Social e Cidadania – SEMTAC e de suas unidades socioassistenciais CRAS, CREAS, Abrigo Municipal “Criança Feliz” e Conselho Tutelar.

2. **JUSTIFICATIVA:** Para prestar um atendimento de qualidade é necessária a aquisição de uma ampla variedade de materiais que visem proporcionar condições adequadas aos usuários e servidores. Dentre esses materiais, destacamos a necessidade de fornecimento de itens de higiene pessoal, pois são essenciais para manter a salubridade e higiene dos usuários. A aquisição de materiais de higiene pessoal visa suprir o estoque no Almoxarifado, bem como atender às demandas das Unidades, por serem itens essenciais para o estabelecimento da rotina.
Algumas unidades são críticas e não podem ficar com o funcionamento comprometido, como é o caso do Abrigo Municipal que precisa atender requisitos mínimos para o funcionamento, onde o descumprimento pode gerar conseqüências judiciais.

3. **MODALIDADE DE CONTRATAÇÃO:** Ata de registro de preços do tipo menor preço por ITEM.

4. **DA HABILITAÇÃO**
 1. As licitantes deverão apresentar a seguinte documentação para fins de contratação e comprovação da qualificação técnica:
 - 1.1. Um ou mais atestado(s) ou declaração (ões) de capacidade técnica, expedido(s) por pessoa(s) jurídica(s) de direito público ou privado, em nome da licitante, que comprove(m) aptidão para desempenho de atividade pertinente e compatível em características e quantidades com o objeto especificado neste termo.
 - 1.2. Para fim de contratação os interessados devem estar em dia com os recolhimentos fiscais do Município, Estado e com a União, INSS, FGTS, CNDT apresentando a documentação solicitada para comprovação de quitação de todos os encargos, no momento oportuno.
 - 1.3. Comprovante de inscrição fornecido pelo Setor de Cadastro de Fornecedores de qualquer órgão da Administração Pública, Direta ou Indireta, Federal, Estadual ou Municipal, pertinente ao seu ramo de atividade.

5. **DA ADJUIÇÃO:**
 1. O julgamento das propostas de preços será pelo critério do MENOR PREÇO POR ITEM, sendo declarada vencedora a Licitante que apresentar o Menor Preço e que atender a todos os requisitos e exigências contidas no edital e seus anexos.

6. **DA FISCALIZAÇÃO:**
 1. A fiscalização do fornecimento do objeto será exercida por servidor nomeado pelo Contratante, conforme previsto nos artigos 67 e 73, ambos da Lei nº 8.666/93;



Prefeitura Municipal de Sooretama
Secretaria Municipal do Trabalho, Assistência Social e Cidadania.



1.1. Ao Contratante reserva-se o direito de rejeitar, no todo ou em parte, os itens fornecidos em desacordo com o estabelecido;

1.2. A fiscalização exercida pelo Contratante não excluirá ou reduzirá a responsabilidade da Contratada pela completa e perfeita execução dos itens deste Termo de Referência.

7. OBJETO:

Descrição do Objeto: Aquisição de materiais de higiene pessoal para atender as necessidades da Secretaria Municipal do Trabalho, Assistência Social e Cidadania – SEMTAC e de suas unidades socioassistenciais CRAS, CREAS, Abrigo Municipal “Criança Feliz” e Conselho Tutelar, conforme especificações contidas no **Anexo I** deste Termo de Referência.

8. DO QUANTITATIVO: A Secretaria Municipal do Trabalho, Assistência Social e Cidadania não estará obrigada a adquirir os quantitativos dispostos neste Termo de Referência, devendo adquirir os mesmos de acordo com a sua necessidade.

Os produtos que não forem adquiridos imediatamente ficarão registrados em ATA para suprir qualquer eventualidade, quando necessário.

9. DOS SERVIÇOS:

1. O fornecimento do material cotado deverá ser providenciado de acordo com a necessidade da SEMTAC, no prazo máximo de 10 (dez) dias, a contar da data de solicitação, após a aprovação final da compra, devendo ser entregue na sede da SEMTAC, localizada na Rua Henrique Alves Paixão, S/Nº, Centro, Sooretama/ES, CEP 29.927-000.

2. Para efeito de verificação da conformidade ou não do material fornecido com as especificações constantes do presente Termo de Referência, a SEMTAC através do fiscal do contrato terá o prazo de 48 horas, contado da data da entrega parcelada, oportunidade em que o aceitará, atestando a respectiva nota fiscal, ou o rejeitará, na hipótese de desconformidade que não atenda as necessidades desta Instituição.

3. Constatadas irregularidades no objeto contratual, o Contratante poderá:

a) se disser respeito à especificação, rejeitá-lo no todo ou em parte, determinando sua substituição ou rescindindo a contratação, sem prejuízo das penalidades cabíveis;

a.1) na hipótese de substituição, a Contratada deverá fazê-la em conformidade com a indicação do Contratante, no prazo máximo de 03 (três) dias úteis, contados da notificação por escrito, mantido o preço inicialmente contratado;

4. A contratada deverá reparar ou corrigir, às suas expensas, no todo ou em parte, o objeto do contrato em que se verifiquem vícios, defeitos ou incorreções resultantes da execução ou de materiais empregados;

5. No (s) preço (s) ofertado (s) deverão estar incluídas todas as despesas com os insumos e custos, bem com todos os impostos, taxas, fretes, seguros e demais encargos necessários à completa execução do objeto.

10. FORNECIMENTO:

Rua: Henrique Alves Paixão, S/Nº, Centro, Sooretama/ES
CEP: 29927-000 / Tel (27) 3273-2274
Email: assistenciasocial@sooretama.es.gov.br



Prefeitura Municipal de Sooretama
Secretaria Municipal do Trabalho, Assistência Social e Cidadania.



Os produtos solicitados deverão ser entregues em até 10 (dez) dias após a solicitação de fornecimento estando os mesmos em excelente condição e acondicionados de forma correta.

CONDIÇÕES DE ENTREGA: A Empresa vencedora obrigará-se a entregar os produtos estritamente de acordo com as disposições constantes no Anexo I, parte integrante deste edital, sendo que, o transporte deverá ser em veículo apropriado visando a integridade dos produtos.

Observação: As entregas serão PARCELADAS e realizadas com periodicidade SEMANAL.

11. LOCAL DE EXECUÇÃO:

Rua Henrique Alves Paixão, S/Nº, Centro, Sooretama/ES, CEP: 29.927-000.

12. FORMA DE PAGAMENTO:

O pagamento será efetuado por meio de crédito em conta corrente indicada pela empresa vencedora, no prazo máximo de 30 (trinta) dias, a contar da documentação fiscal, com a indicação do número da conta corrente, devidamente atestada.

13. PRAZO DO CONTRATO:

O prazo de vigência deste contrato será de 12 meses, com início a contar do recebimento, pela CONTRATADA, da autorização de serviços, após a emissão da Nota de Empenho de Despesas podendo ser prorrogado, mediante a celebração de termo aditivo até o limite legal.

14. OBRIGAÇÕES DA CONTRATANTE:

Além das obrigações resultantes da aplicação da Lei nº 10.520/02 e da Lei nº 8.666/93 e demais normas pertinentes, são obrigações do Contratante:

- 1.1. Proporcionar todas as condições para que a Contratada possa desempenhar seus serviços de acordo com as determinações deste Termo;
- 1.2. Exigir o cumprimento de todas as obrigações assumidas pela Contratada, de acordo com as cláusulas deste termo de referência e dos termos de sua proposta;
- 1.3. Exercer o acompanhamento e a fiscalização do fornecimento, por servidor especialmente designado, anotando em registro próprio as falhas detectadas, indicando dia, mês e ano, bem como o nome dos empregados eventualmente envolvidos, e encaminhando os apontamentos à autoridade competente para as providências cabíveis;
- 1.4. Notificar a Contratada por escrito de quaisquer ocorrências relacionadas à execução do objeto, fixando prazo para a sua correção;
- 1.5. Rejeitar, no todo ou em parte, o(s) serviço(s) executados fora da especificação ou com problemas;
- 1.6. Efetuar o pagamento nas condições pactuadas.

15. OBRIGAÇÕES DA CONTRATADA:

Rua: Henrique Alves Paixão, S/Nº, Centro, Sooretama/ES
CEP: 29927-000 / Tel (27) 3273-2274
Email: assistenciasocial@sooretama.es.gov.br



Prefeitura Municipal de Sooretama
Secretaria Municipal do Trabalho, Assistência Social e Cidadania.



1. Além das obrigações resultantes da aplicação da Lei 10.520/02 e da Lei nº 8.666/93 e demais normas pertinentes, são obrigações da Contratada:
- 1.1. Indicar, quando da assinatura do contrato, o endereço, telefone fixo, número do telefone celular do preposto da empresa ou do escritório de representação em Sooretama/ES, ou da sede da empresa, qualquer que seja seu endereço;
- 1.2. Executar o objeto de acordo com as condições, prazo, especificações qualitativos e quantitativos estipulados neste Termo de Referência;
- 1.3. Prestar todos os esclarecimentos e informações que forem solicitados pelo Contratante, de forma clara, concisa e lógica, atendendo de imediato às reclamações;
- 1.4. Levar, imediatamente, ao conhecimento do fiscal do contrato do Contratante, qualquer fato extraordinário ou anormal que ocorrer na execução do objeto contratado, para adoção das medidas cabíveis;
- 1.5. Remover, reparar, corrigir, refazer ou substituir a suas expensas, no todo ou em parte, o material no qual forem constatados falha, defeito, incorreção ou qualquer dano;
- 1.6. Não transferir a outrem, no todo ou em parte, a execução do objeto;
- 1.7. Responder pelos danos causados diretamente ao contratante ou a terceiros, decorrentes de sua culpa ou dolo, durante fornecimento do objeto, não excluindo ou reduzindo essa responsabilidade a fiscalização ou o acompanhamento pelo Contratante;
- 1.8. Arcar com o ônus decorrente de eventual equívoco no dimensionamento dos quantitativos de sua proposta, inclusive quanto aos custos variáveis decorrentes de fatores futuros e incertos, devendo complementá-los, caso o previsto inicialmente em sua proposta não seja satisfatório para o atendimento ao objeto da licitação, exceto quando ocorrer algum dos eventos arrolados nos incisos do § 1º do art. 57 da Lei nº 8.666, de 1993;
- 1.9. Manter todas as condições de habilitação e qualificação que ensejaram sua contratação, inclusive quanto à qualificação econômico-financeira;
- 1.10. Arcar com todos os encargos sociais e trabalhistas, previstos na legislação vigente, e de quaisquer outros em decorrência da sua condição de empregadora, no que diz respeito aos seus colaboradores;
- 1.11. Responsabilizar-se por quais quer acidentes de que venham a serem vítimas os seus colaboradores em serviço, cumprindo todas as suas obrigações quanto às leis trabalhistas e previdenciárias e lhes assegurando as demais exigências para o exercício das atividades;
- 1.12. Cumprir rigorosamente os prazos estipulados neste Termo.
- 1.13. Atender prontamente quaisquer orientações e exigências do fiscal do contrato, inerentes à execução do objeto contratual.

92

16. DOTAÇÃO ORÇAMENTÁRIA:

Será informada em momento oportuno.

Sooretama, 30 de junho de 2021.

Gustavo de Castro Neves
Gustavo de C. Neves
Secretário Municipal do Trabalho, Assistência Social e Cidadania
Secretário Municipal de Cidadania
Rua: Henrique Alves Paixão, 500 - Centro, Sooretama/ES
CEP: 29927-000 / Tel: (27) 3273-2274
Email: assistenciasocial@sooretama.es.gov.br

92

RELAÇÃO DE MATERIAIS DE HIGIENE PESSOAL

| ITEM | DESCRIÇÃO | ABRIGO | CRAS | CREAS | SEMTAC | CONSELHO |
|------|---|---------------|------|--------------|-------------|----------|
| 1 | ABSORVENTE HIGIENICO - DE USO HIGIENE PESSOAL, COMPOSTO DE POLIPROPILENO, CELULOSE, POLIACRILATO DE SODIO, POLIETILENO, COPOLIMERO ETILENO/ ISOPRENO/ ESTIRENO, COBERTURA EXTRA MACIA, PROTETOR IMPERMEAVEL E FAIX, ANTIADERENTE, FINO, C/ ABAS, PARA FLUXO DE 100% DE ABSORCAO, PEQUENO/ MEDIO. Pacote com 08 unidades. | 250 Pacotes | 0 | 0 | 0 | 0 |
| 2 | ÁGUA DE COLÔNIA sem álcool para bebês. Fórmula hipolergênica. Testada dermatologicamente. Acondicionadas em frascos de no mínimo 100 ml. Unisex. | 20 Unidades | 0 | 05 Unidades | 0 | 0 |
| 3 | Algodão hidrófilo 50g, em camadas contínuas em forma de rolo (manta), provido de papel apropriado em toda sua extensão. O algodão deverá apresentar aspecto homogêneo e macio, boa absorção, ausência de grumos ou quaisquer impurezas, ser inodoro, de cor branca (no mínimo 80% de brancura). | 50 Unidades | 0 | 0 | 20 Unidades | 0 |
| 4 | APARELHO DE BARBEAR DESCARTÁVEL - Aparelho de barbear descartável, de plástico resistente, de alta performance, com fita lubrificante, com duas lâminas paralelas, em aço inoxidável, afiadas, sem rebarbas ou sinais de oxidação, de manejo fácil e seguro. Cabo com textura antideslizante. Embalagem em cartela, resistente, de modo a assegurar proteção do produto até o momento de sua utilização e trazendo externamente os dados de identificação, procedência, número de lote, data de fabricação e prazo de validade. | 400 Unidades | 0 | 0 | 0 | 0 |
| 5 | Condicionador profissional. Desembaraça e amacia. Erva Doce (Neutro) para todos os tipos de Cabelo. Embalagem com 1 Litro. | 120 Unidades | 0 | 0 | 0 | 0 |
| 6 | COTONETE - Haste flexível com pontas de algodão higienico antigermes. Caixa C /75 und | 50 Caixas | 0 | 02 Caixas | 0 | 0 |
| 7 | CREME CONDICIONADOR, CABELO NORMAL, INFANTIL, FRASCO 350ML COM REGISTRO NA ANVISA. | 40 Unidades | 0 | 0 | 0 | 0 |
| 8 | Creme dental adulto com 1.500PPM de flúor, tripla proteção Refrescante, sabor menta, tubo plástico de 90 gramas. Embalagem com 12 Unidades. | 50 Embalagens | 0 | 01 Embalagem | 0 | 0 |

| | | | | | | | |
|----|---|---------------|---|---|---|---|---|
| 9 | <p>Creme Dental Infantil: Concentração máxima de 500 (quinhentos) ppm de flúor, a concentração de ppm de composto de flúor deverá estar estampada no rótulo; conter os seguintes compostos de flúor na formulação aceitos pelo Ministério da Saúde: monofluorofosfato de sódio, fluoreto de sódio, fluoreto estanhoso, fluoretos aminados; acondicionado em tubo de plástico flexível com 90 (noventa) gramas; conter o prazo de validade. Embalagem com 12.</p> | 10 Embalagens | 0 | 0 | 0 | 0 | 0 |
| 10 | <p>Creme condicionador para cabelos ressecados pela ação das descolorações, tinturas e alisamentos. Composição: Aqua, Cetearyl Alcohol, Parafina Líquida, Dimethicone, Cetrimonium Chloride, Parfum, Citric Acid, Ci 19140, Methylchloroisothiazolinone, Methylisothiazolinone, Ci 15510, Butylphente Methylpropional, Benzyl Salicylate. Embalagem com 500 gramas. Caixa com 12 Unidades.</p> | 20 Caixas | 0 | 0 | 0 | 0 | 0 |
| 11 | <p>Creme para cabelo de pentear. Sem enxágue. Reconstitutor. Com queratina e lipídeos. Para cabelos danificados. Sem sal. Composição: Aqua, Cetearyl Alcohol, Paraffinum Liquidum, Glyceryl Stearate, Cetrimonium Chloride, Behentrimonium Methosulfate (and) Cetearyl Alcohol, Parfum, PVP, Hydroxyethylcellulose, Phenyl Trimethicone, Hydrolyzed Benzoic Acid, Methylchloroisothiazolinone and Methylisothiazolinone. Embalagem de 01 Kg. Caixa com 06 unidades.</p> | 30 Caixas | 0 | 0 | 0 | 0 | 0 |
| 12 | <p>CREME PARA PELE - HIDRATAR, DESODORIZAR E AMACIAR PROFUNDAMENTE A PELE SECA, PARA O CORPO, AQUA, PARAFFINUM LIQUIDUM (MINERAL OIL), ALCOHOL DENAT., C13-16 ISOPARAFFIN, GLYCERIN, GLYCERYL STEARATE CITRATE, CETEARYL ALCOHOL, DIMETHICONE, PARFUM, CARBOMER, SODIUM HYDROXIDE, TRICLOSAN, METHYLCHLOROISOTHIAZOLINONE, METHYLISOTHIAZOLINONE, ALOE</p> | 10 Caixas | 0 | 0 | 0 | 0 | 0 |
| 13 | <p>DESODORANTE ANTITRANSPIRANTE NEUTRO, EM CREME, SEM PERFUME. PESO: 55 GRAMAS. COMPOSTO POR: AGUA DEMINERALIZADA, EDTA PROPYLENOGLICOL, TRICLOSAN, METILPARABENO, PROPILPARABENO, ALCOOL CETILICO, ALCOOL CETOESTARILICO ETOXILADO, MONOESTEARATO DE GLICERILA E CLORIDROXIDO DE ALUMINIO. Embalagem com 12 Unidades.</p> | 20 Embalagens | 0 | 0 | 0 | 0 | 0 |

| | | | | | | |
|----|---|---------------|---------------|---------------|---------------|---------------|
| 14 | Escova de Banho confeccionada em polipropileno. Cabo longo. Cerdas de Nylon. | 40 Unidades | 0 | 02 Unidades | 0 | 0 |
| 15 | Escova Dental Adulto, cerdas macias e tamanho padrão 400 x 266 cores rosa, azul, verde e vermelho. | 300 Unidades | | 20 Unidades | | |
| 16 | Escova Dental infantil: cabeça pequena e arredondada; cerdas firmes e macias; acondicionadas individualmente em caixa plástica de PVC, com abertura vertical e encaixe; embaladas em pacotes com 50 (cinquenta) escovas. | 100 Pacotes | 0 | 0 | 0 | 0 |
| 17 | Escova para cabelo com cabo de madeira. | 20 Unidades | 0 | 0 | 0 | 0 |
| 18 | Fio dental encerado clássico. Embalagem com 125 metros. | 100 Unidades | 0 | 0 | 0 | 0 |
| 19 | Lenços umedecidos, ideais para a higiene de bebês e crianças, fórmula com suave perfume, não contém álcool etílico, enriquecida com extrato de aloe vera e vitaminas. Balde contendo 450 lenços no formato mínimo de 19x12cm, picotados. Embalagem com lacre de proteção, tampa abre/fecha e orifício para retirada do lenço, conservando-os sempre úmidos. Produto com refil. | 50 Unidades | 0 | 0 | 0 | 0 |
| 20 | Papel higiênico, fardo com 64 rolos, folha dupla, classe 01, neutro, na cor branca, alvura ISSO maior que 80%, índice de maciez igual ou menor de 5,5 nm/g, resistência a tração ponderada igual ou maior que 90 nm/g, quantidade de pintas igual ou menor de 20 mm ² /m ² , tempo de absorção de água igual ou menor que 5 s, conforme norma ABNT NBR 15464-2 e 15134. Características complementares: Matéria prima 100% fibra celulósica, comprimento do rolo 30m, com tolerância de 2%, com largura de 10 cm, com tolerância de 2%, diâmetro de no máximo 11,7 cm, largura do tubete 10 cm, com tolerância de 2%, diâmetro interno do tubete maior que 4 cm, acabamento agofrado, em relevo, picotado, fragrância neutra. | 100 Fardos | 40 fardos | 20 fardos | 50 fardos | 10 fardos |
| 21 | Pente fino plástico para cabelo, dentes fechados, com cabo. | 50 Unidades | 0 | 0 | 0 | 0 |
| 22 | Pente plástico para cabelo com dentes abertos, com cabo. | 50 Unidades | 0 | 0 | 0 | 0 |
| 23 | Sabonete em barra - Sabonete em barra, suave, com registro na ANVISA, aspecto físico sólido, para higienização, embalagem de 90g. Embalagem com 12 Unidades. | 50 Embalagens | 05 Embalagens | 05 Embalagens | 10 Embalagens | 02 Embalagens |

95

16

R:

| | | | | | | |
|----|---|-------------|---|-------------|---|---|
| 24 | SABONETE líquido para bebês. Sabonete de glicerina. Hipoalergênico. Fórmula vegetal suave. Não causa irritações. Ph compatível com a pele. 250 ml. | 80 Unidades | 0 | 0 | 0 | 0 |
| 25 | SHAMPOO para bebês. Hipoalergênico. Não irrita os olhos. Sem corantes. Fórmula suave e sem parabenos. Testado dermatologicamente. Embalagem com no mínimo 250 ml. | 30 Unidades | 0 | 0 | 0 | 0 |
| 26 | Condicionador infantil, frasco de 200 a 250 ml: composição: água, distearyldimonium chloride, stearyl alcohol, hydroxyethylcellulose, benzul alcohol, peg-80 sorbitan laurate, parfum (benzyl salicylate, d-limonene), tetrasodium edta, citric acid, ci 47005, ci 15510. Sendo que desembarace delicadamente os cabelos do bebê, dermatologicamente testado, que não irrita os olhos e deixe os cabelos macios, fáceis de pentear e cheirosos. Fórmula sem álcool e com ph balanceado. Prazo de validade: 2 anos a partir da data de fabricação. | 30 Unidades | | | | |
| 27 | SHAMPOO uso profissional. Erva Doce (Neutro) Cabelos fáceis de pentear. Sem Sal. Composição: Glycol Stearate, Sodium Laureth Sulfate, Cocamidopropyl Bataine, Aqua, Sodium Lauryl Sulfate, Cocomamid Dea, Propylparaben, Methyparaben, Peg-150 Distearat, Citric Acid, Ammonium Chloride, Parfum. Embalagem de 01 Litro. Caixa com 06 unidades. | 30 Caixas | 0 | 0 | 0 | 0 |
| 28 | Talco em frasco com 200 gramas: talco perfumado, para uso infantil, composto de talco e fragrância, embalado em frasco plástico, indicado para perfumar, refrescar e proteger a pele do bebê prevenindo contra assaduras | 40 Unidades | 0 | 02 Unidades | 0 | 0 |
| 29 | Cortador de unha: Composição aço cromado. Possui lâminas curvas e formato anatômico proporcionando alta precisão no corte. Ideal para corte e acabamento da unha. Com lixa acoplada. | 20 Unidades | 0 | 0 | 0 | 0 |
| 30 | Shampoo com deltametrina 0,2 mg/ml embalagem com 100 ml. uso adulto e pediátrico (shampoo contra piolhos) | 20 Unidades | 0 | 0 | 0 | 0 |
| 31 | Sabonete sólido com benzoato de benzila 100 mg/g com 80 g (contra piolhos, lêndeas e sarna) | 10 Unidades | 0 | 0 | 0 | 0 |

| | |
|----|---|
| 96 |  |
| Nº | Rubrica |

X
Sem Feito

| | | | | | | |
|----|--|-------------|---|---|---|---|
| 32 | Esponja de banho vegetal - Bucha Vegetal de origem 100% natural. | 40 Unidades | 0 | 0 | 0 | 0 |
|----|--|-------------|---|---|---|---|

Gustavo de Castro Neves
 Secretário do Trabalho Assistência Social e Cidadania
Gustavo de C. Neves
 Secretário Municipal de Trabalho
 Assist. Social e Cidadania
 Decreto 015/2017

97X
 Sem Efeito

| | |
|----|---------|
| 97 | ls |
| Nº | Rubrica |

X 96
 Sem Efeito



PREFEITURA MUNICIPAL DE
SOORETAMA

| | |
|----|------------|
| 98 | 6 |
| | Assinatura |

Sooretama/ES, 05 de julho de 2021.

**A SEMSUGEC
PROCESSO Nº 0208/2021**

Trata-se o referido processo a aquisição materiais de higiene para atender as necessidades da Secretária Municipal do Trabalho Assistência Social e Cidadania – SEMTAC e de suas unidades socioassistenciais CRAS, CREAS, Abrigo Municipal e Conselho tutelar.

Considerando o despacho do Ilmo. Secretário Municipal do Trabalho, Assistência Social e Cidadania em fls. nº 88.

Considerando a exclusão do subitem 2.1 ao 2.5 do item 9.

Encaminho aos autos, **AUTORIZANDO** a dar continuidade a licitação.

Atenciosamente,

**Alessandro Broedel Torezani
PREFEITO MUNICIPAL DE SOORETAMA**

**X
Sem Efeito**
97