

|    |                                |
|----|--------------------------------|
| No | Rúbrica                        |
| 42 | <i>[Handwritten Signature]</i> |



**PLANTA DE SITUAÇÃO**  
SEM ESCALA

**LEGENDA**

 RUAS PAVIMENTADAS



**PREFEITURA MUNICIPAL DE SOORETAMA**

PROJETO PAV. RURAL, BARRIO ROKO

|                      |   |         |
|----------------------|---|---------|
| ENDEBEÇO:            | BARRO ROKO - SOORETAMA - ES                           | PARAÇA: |
| RESPONSÁVEL TÉCNICO: | RODOLFO DE MOURA                                      | DATA:   |
| PROJETO:             | PROJETO DE PAVIMENTAÇÃO DE RUAS RURAIS DO BARRIO ROKO | QBS:    |
| PROJETA:             | RODOLFO DE MOURA                                      |         |

**01/02**

NOVEMBRO/2020



|                                |    |
|--------------------------------|----|
| Rúbrica                        | No |
| <i>[Handwritten Signature]</i> | 43 |

PLANTA DE CALÇAMENTO  
SEM ESCALA

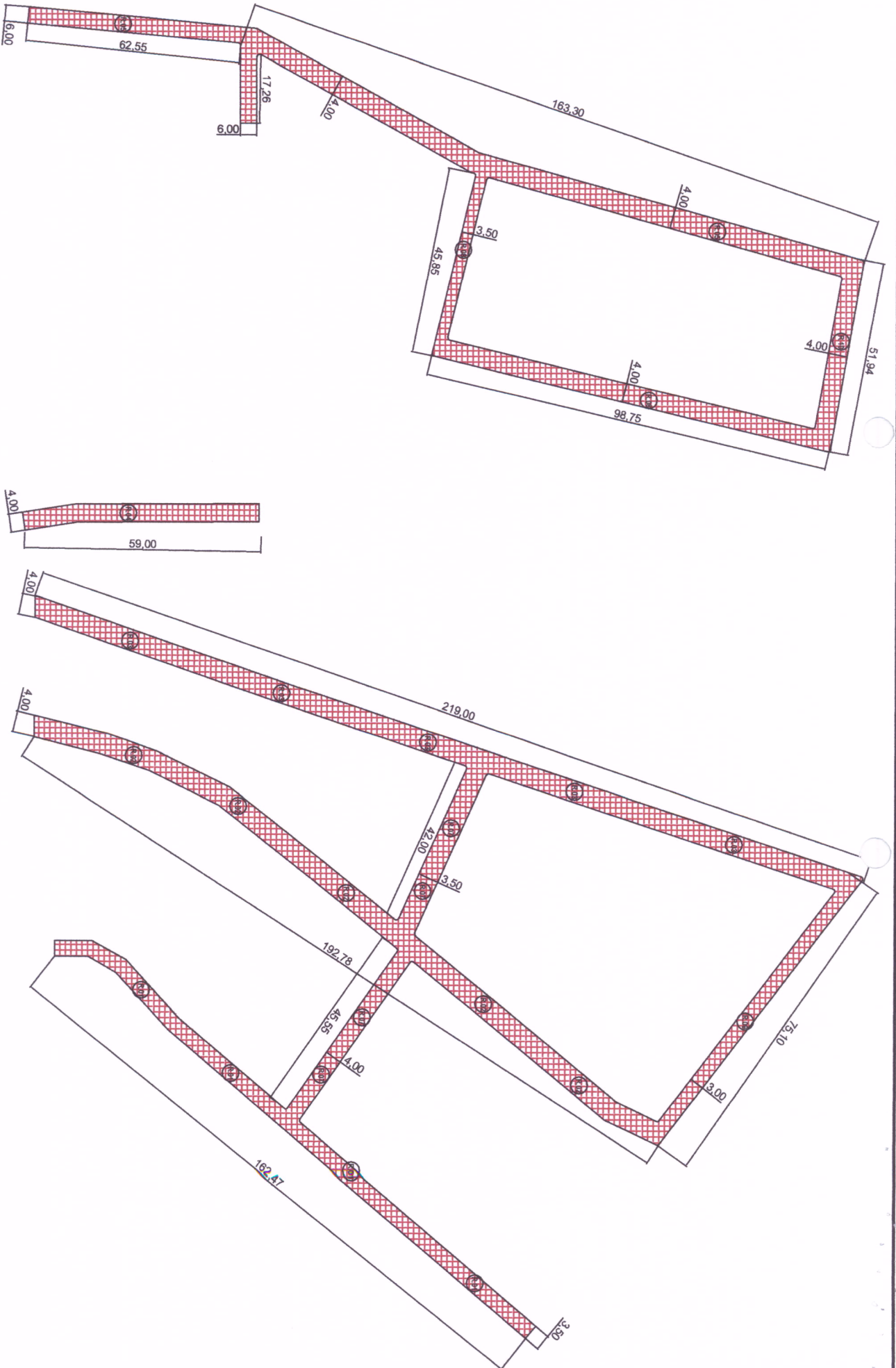

PREFEITURA MUNICIPAL DE SOORETAMA

PROJETO PAV. RUA BARRO ROXO

|                      |  |            |               |
|----------------------|--|------------|---------------|
| ENGENHEIRO:          | JUNCAO - SOORETAMA, ES                 | PRANCHETA: | 02/02         |
| RESPONSÁVEL TÉCNICO: | JHONATAN BERGAMINI - CREA ES 0483710/D | DATA:      | NOVEMBRO/2020 |
| PROJETADE:           | JESSE TORRES                           | Obs:       |               |



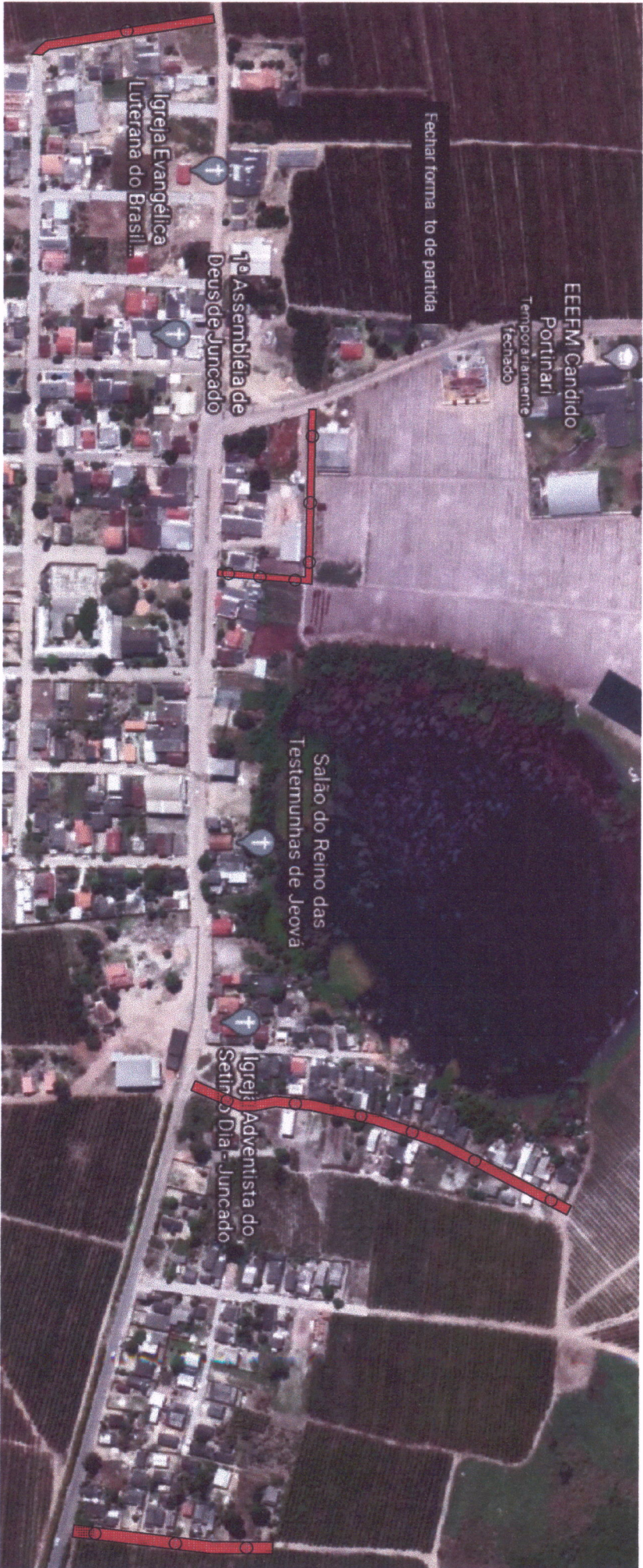

|         |                                |
|---------|--------------------------------|
| No      | 44                             |
| Rubrica | <i>[Handwritten Signature]</i> |

**PREFEITURA MUNICIPAL DE SOORETAMA**

PROJETO PAV. RURAL, JUNCADO

ENGENHEIRO: JUNCADO - SOORETAMA, MS

RESPONSABILIDADE TÉCNICA:

THONATAN ROSSELENO - CREA MS 04878/D

*[Handwritten Signature]*  
THONATAN ROSSELENO  
CREA MS 04878/D

PARANAL:

**01/02**

DATA: NOVEMBRO 02/2020

QBS:





|         |    |
|---------|----|
| No      | 45 |
| Rubrica | ✓  |

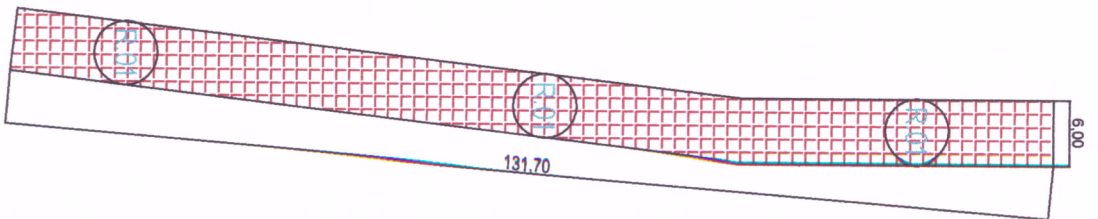
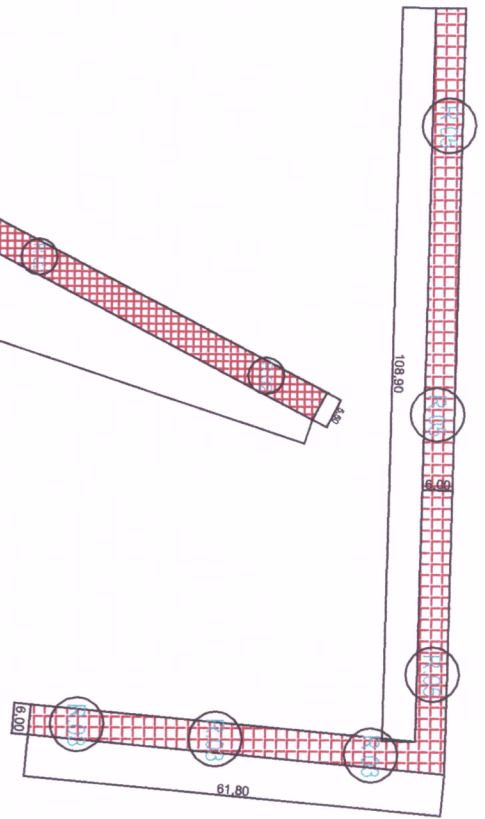
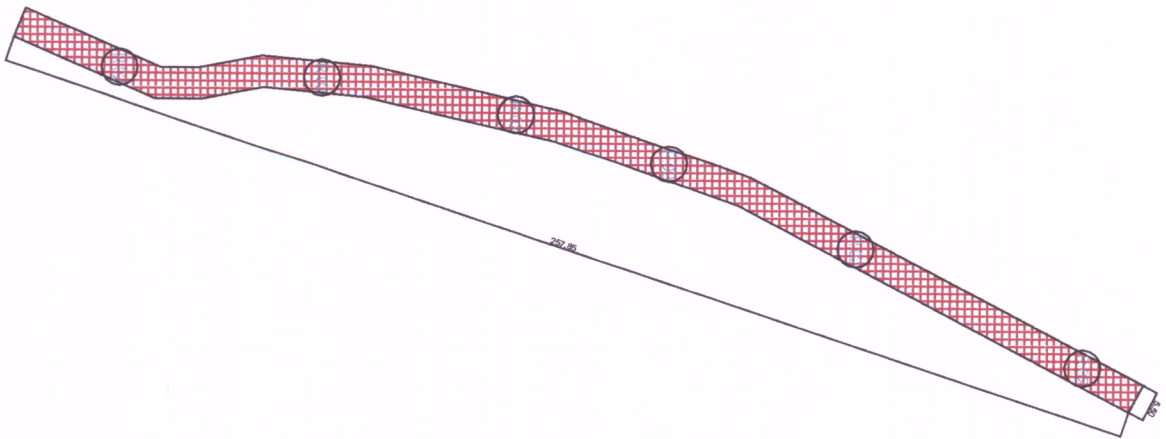
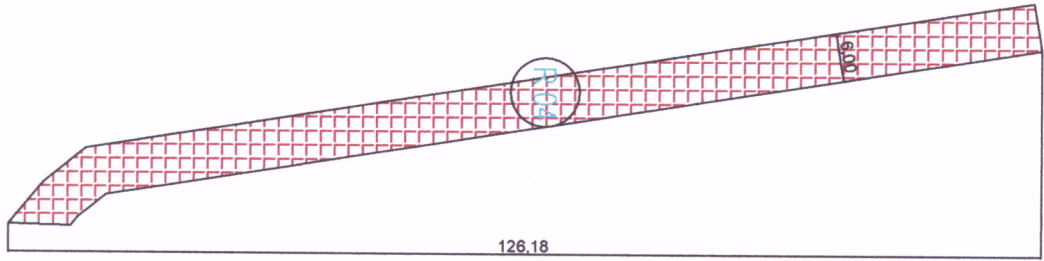

**PREFEITURA MUNICIPAL DE SOORETAMA**

PROJETO PAV. RURAL JUNCAIDO

PRATICA:

ENDEREGO: JUNCAIDO - SOORETAMA - ES  
 RESPONSAVEL TÉCNICO:  
 JHONATAN BORGES DE MOURA  
 ENFERMEIRO

DATA: 02/10/2018

OBS:

