



**TONON**  
PROJETOS



Av. André Fachetti, 137  
Bairro Maria das Graças  
Colatina - ES  
29.705-110  
Celular : (27) 99627-0938  
tononprojetos@gmail.com  
CNPJ Nº 25.200.675/0001-05

317	16
Nº	RÚBRICA

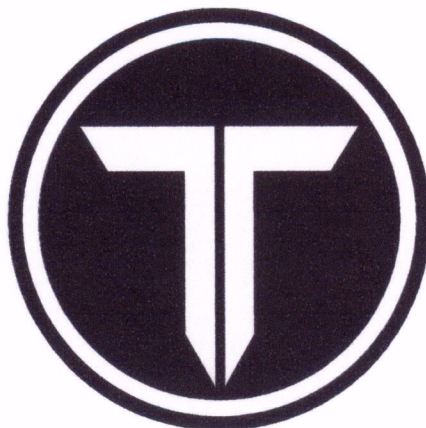

# **Tonon Projetos**

## **Consultoria e Topografia**

### **HABILITAÇÃO**

#### **Pregão Presencial 008/2021**

**CONTRATAÇÃO** de empresa especializada em execução de serviços topográficos para regularização fundiária, para atendermos uma demanda do Programa Municipal "ESCRITURA SOORETAMA" instituído pelo Decreto Municipal nº. 0685, de 09/11/2018, em consonância com a Lei Municipal 767/2014 e Lei Federal 13.465/2017, licitação do tipo "*menor preço global*".

18/03/2021

**CONTRATO DA SOCIEDADE LIMITADA:  
TONON PROJETOS - ENGENHARIA E TOPOGRAFIA LTDA**

318	16
Nº	RÚBRICA

Pelo presente Instrumento Particular de Contrato Social:

REMO TONON LIMA nacionalidade BRASILEIRA, nascido em 04/09/1977, CASADO em COMUNHÃO UNIVERSAL DE BENS, EMPRESÁRIO, CPF/MF nº 072.687.517-10, CARTEIRA NACIONAL DE HABILITAÇÃO nº 02608070316, órgão expedidor DETRAN - ES, residente e domiciliado no(a) AVENIDA ANDRÉ FACHETTI, 137, MARIA DAS GRAÇAS, COLATINA, ES, CEP 29.705-110, BRASIL.

JAIR DIAS FILHO nacionalidade BRASILEIRA, nascido em 22/09/1983, CASADO em COMUNHÃO UNIVERSAL DE BENS, EMPRESÁRIO, CPF/MF nº 097.631.277-85, CARTEIRA NACIONAL DE HABILITAÇÃO nº 03865572323, órgão expedidor DETRAN - ES, residente e domiciliado no(a) AVENIDA ANDRÉ FACHETTI, 137, LOTE22, QUADRA D, MARIA DAS GRAÇAS, COLATINA, ES, CEP 29.705-110, BRASIL.

Resolvem constituir uma sociedade limitada mediante as seguintes cláusulas.

**DO NOME EMPRESARIAL, DA SEDE E DAS FILIAIS**

**CLÁUSULA PRIMEIRA.** A sociedade gira sob o nome empresarial TONON PROJETOS - ENGENHARIA E TOPOGRAFIA LTDA e nome fantasia TONON PROJETOS - ENGENHARIA E TOPOGRAFIA.

**CLÁUSULA SEGUNDA.** A sociedade tem sede: AVENIDA ANDRÉ FACHETTI, 137, MARIA DAS GRAÇAS, COLATINA, ES, CEP 29.705-110.

**CLÁUSULA TERCEIRA.** A sociedade poderá, a qualquer tempo, abrir ou fechar filial ou outra dependência, mediante alteração contratual, desde que aprovado pelos votos correspondentes dos sócios, no mínimo, a três quartos do capital social, nos termos do art. 1.076 da Lei nº 10.406/2002.

**DO OBJETO SOCIAL E DA DURAÇÃO**

**CLÁUSULA QUARTA.** A sociedade tem por objeto(s) social(ais):

SERVIÇOS DE ENGENHARIA (ELABORAÇÃO DE PROJETOS DE ENGENHARIA E CONSULTORIA); SERVIÇOS DE CARTOGRAFIA, TOPOGRAFIA E GEODÉSIA; SERVIÇOS DE ARQUITETURA; ATIVIDADES TÉCNICAS RELACIONADAS À ENGENHARIA E ARQUITETURA NÃO ESPECIFICADAS ANTERIORMENTE; ATIVIDADE PAISAGÍSTICAS; FOTOCÓPIAS E PLOTAGEM; LOCAÇÃO DE EQUIPAMENTOS TOPOGRÁFICOS; ALUGUEL DE MÁQUINAS E EQUIPAMENTOS PARA CONSTRUÇÃO CIVIL.

**CODIFICAÇÃO DAS ATIVIDADES ECONÔMICAS**

7112-0/00 - serviços de engenharia.

Req: 81600000227013

Página 1



**Junta Comercial do Estado do Espírito Santo**

14/07/2016

Certifico o Registro em 13/07/2016

Arquivamento de 11/07/2016 Protocolo 166102199 de 11/07/2016

Nome da empresa TONON PROJETOS - ENGENHARIA E TOPOGRAFIA LTDA ME NIRE 32201867971

Este documento pode ser verificado em <http://regin.jucees.es.gov.br/tax.juntaes/TELAVALIDADOCS.aspx>

Chancela 10887459145920

Esta cópia foi autenticada digitalmente e assinada em 14/07/2016

por Paulo Cezar Juffo - Secretário Geral

**CONTRATO DA SOCIEDADE LIMITADA:  
TONON PROJETOS - ENGENHARIA E TOPOGRAFIA LTDA**

319	la
Nº	RUBRICA

7111-1/00 - serviços de arquitetura.  
7119-7/01 - serviços de cartografia, topografia e geodésia.  
7119-7/99 - atividades técnicas relacionadas à engenharia e arquitetura não especificadas anteriormente.  
7732-2/01 - aluguel de máquinas e equipamentos para construção sem operador, exceto andaimes.  
7739-0/99 - aluguel de outras máquinas e equipamentos comerciais e industriais não especificados anteriormente, sem operador.  
8130-3/00 - atividades paisagísticas.  
8219-9/01 - fotocópias.

**CLÁUSULA QUINTA.** A empresa iniciará suas atividades a partir da data do arquivamento e seu prazo de duração é indeterminado.

**DO CAPITAL SOCIAL**

**CLÁUSULA SEXTA:** O capital social subscrito será de R\$ 100.000,00 (Cem Mil Reais) dividido em 100.000 (cem mil) quotas de valor nominal R\$ 1,00 (Um Real) cada uma, totalmente integralizado neste ato em moeda corrente do país.

Parágrafo Único: O capital social fica assim distribuído entre os sócios:

REMO TONON LIMA, com 50.000 (cinquenta mil) quotas, perfazendo um total de R\$ 50.000,00 (cinquenta mil reais) integralizado;  
JAIR DIAS FILHO, com 50.000 (cinquenta mil) quotas, perfazendo um total de R\$ 50.000,00 (cinquenta mil reais) integralizado;

**CLÁUSULA SÉTIMA.** As quotas são indivisíveis e não poderão ser cedidas ou transferidas a terceiros sem o consentimento do(s) outro(s) sócio(s), a quem fica assegurado, em igualdade de condições e preço direito de preferência para sua aquisição, se postas à venda, formalizando, se realizada a cessão delas, a alteração contratual pertinente.

**CLÁUSULA OITAVA.** A responsabilidade de cada sócio é restrita ao valor de suas quotas, mas todos respondem solidariamente pela integralização do capital social.

**DA ADMINISTRAÇÃO E DO PRO LABORE**

**CLÁUSULA NONA.** A administração da sociedade caberá ISOLADAMENTE a(o) Sócio(a) REMO TONON LIMA, ISOLADAMENTE a(o) Sócio(a) JAIR DIAS FILHO com os poderes e atribuições de representação ativa e passiva na sociedade, judicial e extrajudicialmente, podendo praticar todos os atos compreendidos no objeto social, sempre de interesse da sociedade, autorizado o uso do nome empresarial, vedado, no entanto, fazê-lo em atividades estranhas ao interesse social ou assumir obrigações seja

Req: 81600000227013

Página 2



**Junta Comercial do Estado do Espírito Santo**

Certifico o Registro em 13/07/2016

Arquivamento de 11/07/2016 Protocolo 166102199 de 11/07/2016

Nome da empresa TONON PROJETOS - ENGENHARIA E TOPOGRAFIA LTDA ME NIRE 32201867971

Este documento pode ser verificado em <http://regin.jucees.es.gov.br/tax.juntaes/TELAVALIDADOCs.aspx>

Chancela 10887459145920

Esta cópia foi autenticada digitalmente e assinada em 14/07/2016

por Paulo Cezar Juffo - Secretário Geral

14/07/2016

320	16
Nº	RUBRICA

**CONTRATO DA SOCIEDADE LIMITADA:  
TONON PROJETOS - ENGENHARIA E TOPOGRAFIA LTDA**

em favor de qualquer dos cotistas ou de terceiros, bem como onerar ou alienar bens imóveis da sociedade, sem autorização do(s) outro(s) sócio(s).

**Parágrafo único.** No exercício da administração, o administrador terá direito a uma retirada mensal a título de pro labore, cujo valor será definido de comum acordo entre os sócios.

**DO BALANÇO PATRIMONIAL DOS LUCROS E PERDAS**

**CLÁUSULA DÉCIMA.** Ao término de cada exercício social, em 31 de dezembro, o administrador prestará contas justificadas de sua administração, procedendo à elaboração do inventário, do balanço patrimonial e do balanço de resultado econômico, cabendo aos sócios, na proporção de suas quotas, os lucros ou perdas apurados.

§ 1º Por deliberação dos sócios a distribuição de lucros poderá ser em qualquer período do ano a partir de resultado do período apurado.

§ 2º A distribuição dos lucros poderá não obedecer a participação do sócio desde que aprovada pelos sócios cotistas.

**CLÁUSULA DÉCIMA PRIMEIRA.** Nos quatro meses seguintes ao término do exercício social, os sócios deliberarão sobre as contas e designarão administrador(es), quando for o caso.

**DO FALECIMENTO DE SÓCIO**

**CLÁUSULA DÉCIMA SEGUNDA.** Falecendo ou interditado qualquer sócio, a sociedade continuará sua atividade com os herdeiros ou sucessores. Não sendo possível ou inexistindo interesse destes ou do(s) sócio(s) remanescente(s), o valor de seus haveres será apurado e liquidado com base na situação patrimonial da sociedade, à data da resolução, verificada em balanço especialmente levantado.

**Parágrafo único.** O mesmo procedimento será adotado em outros casos em que a sociedade se resolva em relação a seu sócio.

**DA DECLARAÇÃO DE DESIMPEDIMENTO**

**CLÁUSULA DÉCIMA TERCEIRA.** O(s) Administrador (es) declara(m), sob as penas da lei, que não está impedido de exercer a administração da sociedade, por lei especial ou em virtude de condenação criminal, ou por se encontrar sob os efeitos dela, a pena que vede, ainda que temporariamente, o acesso a cargos públicos, ou por crime falimentar, de prevaricação, peita ou suborno, concussão, peculato ou contra a economia popular, contra o sistema financeiro nacional, contra normas de defesa da concorrência, contra as relações de consumo, fé pública ou propriedade.

Req: 81600000227013

Página 3

**Junta Comercial do Estado do Espírito Santo**

Certifico o Registro em 13/07/2016

Arquivamento de 11/07/2016 Protocolo 166102199 de 11/07/2016

Nome da empresa TONON PROJETOS - ENGENHARIA E TOPOGRAFIA LTDA ME NIRE 32201867971

Este documento pode ser verificado em <http://regin.jucees.es.gov.br/tax.juntaes/TELAVALIDADOCS.aspx>

Chancela 10887459145920

Esta cópia foi autenticada digitalmente e assinada em 14/07/2016

por Paulo Cezar Juffo - Secretário Geral

14/07/2016



CONTRATO DA SOCIEDADE LIMITADA:  
TONON PROJETOS - ENGENHARIA E TOPOGRAFIA LTDA  
DOS CASOS OMISSOS

321	16
Nº	RÚBRICA

CLÁUSULA DÉCIMA QUARTA. Os casos omissos no presente contrato serão resolvidos pelo consenso dos sócios, com observância da Lei nº 10.406/2002.

FORO

CLÁUSULA DÉCIMA QUINTA. Fica eleito o foro de COLATINA/ES para o exercício e o cumprimento dos direitos e obrigações resultantes deste contrato.

E, por estarem assim justos e contratados, lavram este instrumento.

COLATINA/ES, 7 de julho de 2016.



REMO TONON LIMA  
CPF: 072.687.517-10

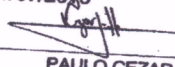

JAIR DIAS FILHO  
CPF: 097.631.277-85

 **JUNTA COMERCIAL DO EST. ESP. SANTO**  
CERTIFICO O REGISTRO EM: 13/07/2016 SOB Nº: 32201867971  
Protocolo: 16/610219-9, DE 11/07/2016  
  
TONON PROJETOS - ENGENHARIA  
E TOPOGRAFIA LTDA  
PAULO CEZAR JUFFO  
SECRETARIO-GERAL

Req: 81600000227013

Página 4



**Junta Comercial do Estado do Espírito Santo**

Certifico o Registro em 13/07/2016

Arquivamento de 11/07/2016 Protocolo 166102199 de 11/07/2016

Nome da empresa TONON PROJETOS - ENGENHARIA E TOPOGRAFIA LTDA ME NIRE 32201867971

Este documento pode ser verificado em <http://regin.jucees.es.gov.br/tax.juntaes/TELAVALIDADOCOS.aspx>

Chancela 10887459145920

Esta cópia foi autenticada digitalmente e assinada em 14/07/2016

por Paulo Cezar Juffo - Secretário Geral

14/07/2016

322	lc
Nº	RUBRICA

**ALTERAÇÃO CONTRATUAL E CONSOLIDAÇÃO  
DA EMPRESA  
TONON PROJETOS – ENGENHARIA E TOPOGRAFIA LTDA ME**

Por este instrumento particular de alteração contratual; os infra qualificados e assinados:

**JAIR DIAS FILHO**, brasileiro, casado (comunhão universal de bens), natural de Colatina/ES, nascido em 22/09/1983, empresário, CPF nº 097.631.277-85, CNH nº 03865572323 expedida pelo DETRAN/ES em 01/01/2015, filho de Jair Dias e Nilde Jenoveva dos Santos Dias, residente e domiciliado à Av Andre Fachetti, nº 137, Lote 22, Quadra D, Bairro Maria das Graças – Colatina/ES, CEP 29705-110, **REMO TONON LIMA**, brasileiro, casado (comunhão universal de bens), natural de Rio de Janeiro/RJ, nascido em 04/09/1977, empresário, CPF nº 072.687.517-10, CNH nº 02608070316 expedida pelo DETRAN-ES em 05/02/2015, filho de Lourival Teodoro Lima e Maria Tonon Lima, residente e domiciliado à Av. Andre Fachetti, nº 137, Bairro Maria das Graças – Colatina/ES, CEP 29705-110; sendo únicos sócios da firma **TONON PROJETOS - ENGENHARIA E TOPOGRAFIA LTDA ME**, figurando como nome de fantasia **TONON PROJETOS - ENGENHARIA E TOPOGRAFIA** pessoa jurídica de direito privado com sede à Av. Andre Fachetti, nº 137, Bairro Maria das Graças – Colatina/ES, CEP 29705-110, inscrita no CNPJ sob o nº **25.200.675/0001-05** e contrato social arquivado na junta comercial do Estado Espírito Santo sob o nº **32.201.867.971** por despacho em 13/07/2016, resolvem alterar o seu contrato social e consolidar, conforme cláusulas e condições seguintes:

**CLÁUSULA PRIMEIRA:** A sociedade muda a sua denominação para: **TONON PROJETOS – CONSULTORIA E TOPOGRAFIA LTDA ME**, e usara como nome de fantasia: **TONON PROJETOS – CONSULTORIA E TOPOGRAFIA**.

**CLÁUSULA SEGUNDA:** As cláusulas do Contrato Social consolidam-se passando a vigorar com a seguinte redação:

**CLÁUSULA PRIMEIRA:** A sociedade girará sob a denominação “**TONON PROJETOS – CONSULTORIA E TOPOGRAFIA LTDA ME**”, e usara como nome de fantasia: **TONON PROJETOS – CONSULTORIA E TOPOGRAFIA**, tendo como sede e foro jurídico a cidade de Colatina – ES e por endereço à Av. Andre Fachetti, nº 137, Bairro Maria das Graças – Colatina/ES, CEP 29705-110.

**CLÁUSULA SEGUNDA:** A sociedade explorará o ramo (71.12-0/00) – **SERVIÇOS DE ENGENHARIA (ELABORAÇÃO DE PROJETOS DE ENGENHARIA E CONSULTORIA); (71.19-7/01) – SERVIÇOS DE CARTOGRAFIA, TOPOGRAFIA E GEODÉSIA; (71.11-1/00) – SERVIÇOS DE ARQUITETURA; (71.19-7/99) – ATIVIDADES TÉCNICAS RELACIONADAS À ENGENHARIA E ARQUITETURA NÃO ESPECIFICADAS ANTERIORMENTE; (81.30-3/00) – ATIVIDADE PAISAGÍSTICAS; (82.19-9/01) – FOTOCÓPIAS E**



Jair Dias Filho



**Junta Comercial do Estado do Espírito Santo**

Certifico o Registro em 01/09/2016

02/09/2016

Arquivamento de 31/08/2016 Protocolo 165982721 de 31/08/2016

Nome da empresa TONON PROJETOS - CONSULTORIA E TOPOGRAFIA LTDA ME NIRE 32201867971

Este documento pode ser verificado em <http://regin.jucees.es.gov.br/tax.juntaes/TELAVALIDADOCS.aspx>

Chancela 15360933463044

Esta cópia foi autenticada digitalmente e assinada em 02/09/2016

por Paulo Cezar Juffo - Secretário Geral

323	6
Nº	RUBRICA

**ALTERAÇÃO CONTRATUAL E CONSOLIDAÇÃO  
DA EMPRESA**

**TONON PROJETOS – ENGENHARIA E TOPOGRAFIA LTDA ME**

Continuação...

Folha nº 2/3

**PLOTAGEM; (77.39-0/99) – LOCAÇÃO DE EQUIPAMENTOS TOPOGRAFICOS;  
(77.32-2/01) – ALUGUEL DE MÁQUINAS E EQUIPAMENTOS PARA  
CONSTRUÇÃO CIVIL .**

**CLÁUSULA TERCEIRA:** O capital social é de R\$ 100.000,00 (Cem mil reais) dividido em 100.000 (Cem mil) quotas de valor nominal R\$ 1,00 (Hum real), já integralizadas em moeda corrente do País, pelos sócios:

a) **JAIR DIAS FILHO**, com 50.000 (Cinquenta mil) de cotas no valor total de R\$ 50.000,00 (Cinquenta mil reais) correspondente a 50,00% (Cinquenta por cento) do capital social.

b) **REMO TONON LIMA**, com 50.000 (Cinquenta mil) de cotas no valor total de R\$ 50.000,00 (Cinquenta mil reais) correspondente a 50,00% (Cinquenta por cento) do capital social.

**CLÁUSULA QUARTA:** O prazo de duração da sociedade será por tempo indeterminado.

**CLÁUSULA QUINTA:** As quotas são indivisíveis e não poderão ser cedidas ou transferidas a terceiros sem o consentimento do outro sócio, a quem fica assegurado, em igualdade de condições e preço direito de preferência para a sua aquisição se postas à venda, formalizando, se realizada a cessão delas, a alteração contratual pertinente.

**CLÁUSULA SEXTA:** A responsabilidade de cada sócio é restrita ao valor de suas quotas, mas todos respondem solidariamente pela integralização do capital social.

**CLÁUSULA SÉTIMA:** A sociedade será administrada e representada, pelos sócios **JAIR DIAS FILHO** e **REMO TONON LIMA**, com os poderes e atribuições de administrador, fica autorizado o uso do nome empresarial, vedado, no entanto, em atividades estranhas ao interesse social ou assumir obrigações seja em favor de qualquer dos quotistas ou de terceiros, bem como onerar ou alienar bens imóveis da sociedade, sem autorização do outro sócio, poderão assinar em conjunto ou em separado.

**CLÁUSULA OITAVA:** Ao término de cada exercício social, em 31 de dezembro, o administrador prestará contas justificadas de sua administração, procedendo à elaboração do inventário, do balanço patrimonial e do balanço de resultado econômico, cabendo aos sócios, na proporção de suas quotas, os lucros ou perdas apurados.

**CLÁUSULA NONA:** Nos quatro meses seguintes ao término do exercício social, os sócios deliberarão sobre as contas e designarão administrador(es) quando for o caso.(arts. 1.071 e 1.072, § 2º e art. 1.078, CC/2002)



**Junta Comercial do Estado do Espírito Santo**

Certifico o Registro em 01/09/2016

02/09/2016

Arquivamento de 31/08/2016 Protocolo 165982721 de 31/08/2016

Nome da empresa TONON PROJETOS - CONSULTORIA E TOPOGRAFIA LTDA ME NIRE 32201867971

Este documento pode ser verificado em <http://regin.jucees.es.gov.br/tax.juntaes/TELAVALIDADOCS.aspx>

Chancela 15360933463044

Esta cópia foi autenticada digitalmente e assinada em 02/09/2016  
por Paulo Cezar Juffo - Secretário Geral

324	10
Nº	RÚBRICA

**ALTERAÇÃO CONTRATUAL E CONSOLIDAÇÃO  
DA EMPRESA  
TONON PROJETOS – ENGENHARIA E TOPOGRAFIA LTDA ME**

Continuação...

Folha nº 3/3

**CLÁUSULA DÉCIMA:** A sociedade poderá a qualquer tempo, abrir ou fechar filial ou outra dependência, mediante alteração contratual assinada por todos os sócios.

**CLÁUSULA DÉCIMA PRIMEIRA:** Os sócios poderão, de comum acordo, fixar uma retirada mensal, a título de "pro labore", observadas as disposições regulamentares pertinentes.

**CLÁUSULA DÉCIMA SEGUNDA:** Falecendo ou interditado qualquer sócio, a sociedade continuará suas atividades com os herdeiros, sucessores e o incapaz. Não sendo possível ou inexistindo interesse destes ou do(s) sócio(s) remanescente(s), o valor de seus haveres será apurado e liquidado com base na situação patrimonial da sociedade, à data da resolução, verificada em balanço especialmente levantado.

**CLÁUSULA DÉCIMA TERCEIRA:** (Os) Administrador(es) declara(m), sob as penas da lei, de que não estão impedidos de exercer a administração da sociedade, por lei especial, ou em virtude de condenação criminal, ou por se encontrar(em) sob os efeitos dela, a pena que vede, ainda que temporariamente, o acesso a cargos públicos; ou por crime falimentar, de prevaricação, peita ou suborno, concussão, peculato, ou contra a economia popular, contra o sistema financeiro nacional, contra normas de defesa da concorrência, contra as relações de consumo, fé pública, ou a propriedade.

Parágrafo único - O mesmo procedimento será adotados em outros casos em que a sociedade se resolva em relação a seu sócio.

**CLÁUSULA DÉCIMA QUARTA:** revogam-se todas as cláusulas e condições do contrato Primitivo por estarem consolidadas na Cláusula segunda deste instrumento particular de Alteração Contratual.

E por estarem justos e contratados, assinam juntamente com as testemunhas abaixo, o presente instrumento particular de Contrato Social em 01 (uma) vias de igual forma e teor.

Colatina (ES), 15 de Agosto de 2016.

*Jair Dias Filho*  
 \_\_\_\_\_  
**JAIR DIAS FILHO**

*Remo Tonon Lima*  
 \_\_\_\_\_  
**REMO TONON LIMA**



**Junta Comercial do Estado do Espírito Santo**

Certifico o Registro em 01/09/2016

Arquivamento de 31/08/2016 Protocolo 165982721 de 31/08/2016

Nome da empresa TONON PROJETOS - CONSULTORIA E TOPOGRAFIA LTDA ME NIRE 32201867971

Este documento pode ser verificado em <http://regin.jucees.es.gov.br/tax.juntaes/TELAVALIDADOCOS.aspx>

Chancela 15360933463044

Esta cópia foi autenticada digitalmente e assinada em 02/09/2016

por Paulo Cezar Juffo - Secretário Geral

02/09/2016



325	16
Nº	RUBRICA



**JUNTA COMERCIAL DO EST. ESP. SANTO**

CERTIFICO O REGISTRO EM: 01/09/2016 SOB Nº: 20165982721

Protocolo: 16/598272-1, DE 24/08/2016

Empresa: 32 2 0186797 1  
 TONON PROJETOS - CONSULTORIA  
 E TOPOGRAFIA LTDA ME

  
 PAULO CEZAR JUFFO  
 SECRETARIO-GERAL



**Junta Comercial do Estado do Espírito Santo**

Certifico o Registro em 01/09/2016

Arquivamento de 31/08/2016 Protocolo 165982721 de 31/08/2016

Nome da empresa TONON PROJETOS - CONSULTORIA E TOPOGRAFIA LTDA ME NIRE 32201867971

Este documento pode ser verificado em <http://regin.jucees.es.gov.br/tax.juntaes/TELAVALIDADOC3.aspx>

Chancela 15360933463044

Esta cópia foi autenticada digitalmente e assinada em 02/09/2016  
 por Paulo Cezar Juffo - Secretário Geral

02/09/2016



Secretaria da Micro e Pequena Empresa  
Secretaria de Racionalização e Simplificação  
Departamento de Registro Empresarial e Integração

Nº DO PROTOCOLO (Uso do órgão de registro JUCEES)

326

16

16/598272-1

RÚBRICA

Matrícula(da sede ou da filial quando a sede for em outra UF)  
32201867971

CÓDIGO DA NATUREZA JURÍDICA  
2062

Nº DE MATRÍCULA DO AGENTE AUXILIAR DO COMÉRCIO  
24.08



1 - REQUERIMENTO

ILMº SR. PRESIDENTE DA JUNTA COMERCIAL DO ESTADO DO ESPÍRITO SANTO

Requerimento: 8160000281662  
DBE analisado.  
Emitida em 17/08/2016 - V3

NOME: TONON PROJETOS - CONSULTORIA E TOPOGRAFIA LTDA ME

Requer a V. Sª o deferimento do seguinte ato.

Nº DE VIAS	CÓD. ATO	CÓD. EVENTO	QTD	DESCRIÇÃO DO ATO/EVENTO
0	002			ALTERAÇÃO
		020	1	Alteracao de Nome Empresarial

*Escritório Regional Colatina*

*Juliana Barbosa dos Santos*  
Escritório JUCEES Colatina

Representante Legal da Empresa /Agente Auxiliar do Comércio:

Nome: REMO TONON LIMA

Assinatura: *[Signature]*

Telefone de contato: (27)37113283

COLATINA/ES  
17/08/2016

2 - USO DA JUNTA COMERCIAL

DECISÃO SINGULAR

DECISÃO COLEGIADA

Nome(s) Empresarial(ais) igual(ais) ou semelhante(s)

**JUNTA COMERCIAL - ES**  
**ESCRITÓRIO REGIONAL DE COLATINA**  
**PROTOCOLO GERAL**  
Nº 32201867971 Em 31/08/16



JUNTA COMERCIAL DO EST. ESP. SANTO  
CERTIFICO O REGISTRO EM: 01/09/2016 SOB Nº: 20165982721  
Protocolo: 16/598272-1, DE 24/08/2016

Empresa: 32 2 0186797 1  
TONON PROJETOS - CONSULTORIA  
E TOPOGRAFIA LTDA ME

PAULO CEZAR JUFFO  
SECRETARIO-GERAL

ordem.  
10.

DECISÃO SINGULAR

Processo em exigência 25/08/16  
(Vide despacho em folha anexa)

Processo deferido. Publique-se e

Processo indeferido.

2º Exigência  3º Exigência  4º Exigência  5º Exigência

01/09/16

*[Signature]*  
Marisônia Carvalho Soella  
Chefe do Escritório de Colatina

DECISÃO COLEGIADA

Processo em exigência  
(Vide despacho em folha anexa)

Processo deferido. Publique-se e

Processo indeferido.

2º Exigência  3º Exigência  4º Exigência  5º Exigência

Data

Vogal

Vogal

Vogal

Presidente da \_\_\_\_\_ Turma

OBSERVAÇÕES:



Junta Comercial do Estado do Espírito Santo

Certifico o Registro em 01/09/2016

Arquivamento de 31/08/2016 Protocolo 165982721 de 31/08/2016

Nome da empresa TONON PROJETOS - CONSULTORIA E TOPOGRAFIA LTDA ME NIRE 32201867971

Este documento pode ser verificado em <http://regin.jucees.es.gov.br/tax.juntaes/TELAVALIDADOC.aspx>

Chancela 15360933463044

Esta cópia foi autenticada digitalmente e assinada em 02/09/2016

por Paulo Cezar Juffo - Secretário Geral

02/09/2016





REPÚBLICA FEDERATIVA DO BRASIL  
CADASTRO NACIONAL DA PESSOA JURÍDICA - CNPJ

327	16
Nº	RÚBRICA

## DOCUMENTO BÁSICO DE ENTRADA DO CNPJ

A análise e o deferimento deste documento serão efetuados pelo seguinte órgão:

- Junta Comercial do Estado do Espírito Santo

CÓDIGO DE ACESSO  
ES.21.78.17.18  
- 25.200.675.000.105

### 01. IDENTIFICAÇÃO

NOME EMPRESARIAL (firma ou denominação) TONON PROJETOS - CONSULTORIA E TOPOGRAFIA LTDA	Nº DE INSCRIÇÃO NO CNPJ 25.200.675/0001-05
---	---

### 02. MOTIVO DO PREENCHIMENTO

RELAÇÃO DOS EVENTOS SOLICITADOS / DATA DO EVENTO

220 Alteração do nome empresarial (firma ou denominação)  
221 Alteração do título do estabelecimento (nome de fantasia)

*Requido em:  
01/09/2016*

*Juliana  
Barbosa dos Santos  
Escritório JUCEES Colatina*

### 03. DOCUMENTOS APRESENTADOS

FCPJ  QSA

### 04. IDENTIFICAÇÃO DO PREPOSTO

NOME DO PREPOSTO	CPF DO PREPOSTO
------------------	-----------------

### 05. IDENTIFICAÇÃO DO REPRESENTANTE DA PESSOA JURÍDICA

Responsável  Preposto

NOME REMO TONON LIMA	CPF 072.687.517-10
LOCAL E DATA	ASSINATURA (com firma reconhecida)

### 06. RECONHECIMENTO DE FIRMA

IDENTIFICAÇÃO DO CARTÓRIO

### 07. RECIBO DE ENTREGA

CARIMBO COM DATA E ASSINATURA DO FUNCIONÁRIO DA UNIDADE CADASTRADORA

<http://www.receita.fazenda.gov.br/PessoaJuridica/CNPJ/fcpj/dbc.asp>

17/08/2016

<https://mail.google.com/mail/u/0/?tab=wm#inbox/156b76884fb51de?projector=1>



### Junta Comercial do Estado do Espírito Santo

Certifico o Registro em 01/09/2016

02/09/2016

Arquivamento de 31/08/2016 Protocolo 165982721 de 31/08/2016

Nome da empresa TONON PROJETOS - CONSULTORIA E TOPOGRAFIA LTDA ME NIRE 32201867971

Este documento pode ser verificado em <http://regin.jucees.es.gov.br/tax.juntaes/TELAVALIDADOCOS.aspx>

Chancela 15360933463044

Esta cópia foi autenticada digitalmente e assinada em 02/09/2016 por Paulo Cezar Juffo - Secretário Geral



REPÚBLICA FEDERATIVA DO BRASIL  
**CADASTRO NACIONAL DA PESSOA JURÍDICA**

328	B
Nº	RUBRICA

NÚMERO DE INSCRIÇÃO 25.200.675/0001-05 MATRIZ	<b>COMPROVANTE DE INSCRIÇÃO E DE SITUAÇÃO CADASTRAL</b>	DATA DE ABERTURA 13/07/2016
NOME EMPRESARIAL TONON PROJETOS - CONSULTORIA E TOPOGRAFIA LTDA		
TÍTULO DO ESTABELECIMENTO (NOME DE FANTASIA) TONON PROJETOS - CONSULTORIA E TOPOGRAFIA		PORTE ME
CÓDIGO E DESCRIÇÃO DA ATIVIDADE ECONÔMICA PRINCIPAL 71.12-0-00 - Serviços de engenharia		
CÓDIGO E DESCRIÇÃO DAS ATIVIDADES ECONÔMICAS SECUNDÁRIAS 77.32-2-01 - Aluguel de máquinas e equipamentos para construção sem operador, exceto andaimes 77.39-0-99 - Aluguel de outras máquinas e equipamentos comerciais e industriais não especificados anteriormente, sem operador 81.30-3-00 - Atividades paisagísticas 71.19-7-99 - Atividades técnicas relacionadas à engenharia e arquitetura não especificadas anteriormente 82.19-9-01 - Fotocópias 71.11-1-00 - Serviços de arquitetura 71.19-7-01 - Serviços de cartografia, topografia e geodésia		
CÓDIGO E DESCRIÇÃO DA NATUREZA JURÍDICA 206-2 - Sociedade Empresária Limitada		
LOGRADOURO AV ANDRE FACHETTI	NÚMERO 137	COMPLEMENTO *****
CEP 29.705-110	BAIRRO/DISTRITO MARIA DAS GRACAS	MUNICÍPIO COLATINA
UF ES	TELEFONE (27) 9527-0938	
ENDEREÇO ELETRÔNICO	ENTE FEDERATIVO RESPONSÁVEL (EFR) *****	
SITUAÇÃO CADASTRAL ATIVA	DATA DA SITUAÇÃO CADASTRAL 13/07/2016	
MOTIVO DE SITUAÇÃO CADASTRAL		
SITUAÇÃO ESPECIAL *****	DATA DA SITUAÇÃO ESPECIAL *****	

Aprovado pela Instrução Normativa RFB nº 1.863, de 27 de dezembro de 2018.

Emitido no dia 16/06/2020 às 07:45:25 (data e hora de Brasília).

Página: 1/1



**TONON**  
PROJETOS



Av. André Fachetti, 137  
Bairro Maria das Graças  
Colatina - ES  
29.705-110  
Celular : (27) 99627-0938  
tononprojetos@gmail.com  
CNPJ Nº 25.200.675/0001-05

329	6
Nº	RÚBRICA

**Pregão Presencial Nº008/2021**

**DECLARAÇÃO DE ATENDIMENTO AO INCISO XXXIII, ART. 7º DA CONSTITUIÇÃO FEDERAL**

**Empresa TONON PROJETOS – CONSULTORIA E TOPOGRAFIA LTDA – ME**, estabelecida na AV. Andre Fachetti, nº 137, Bairro Maria das Graças, Colatina – ES, devidamente inscrita no CNPJ-MF sob o nº. 25.200.675/0001-05, tendo por seu representante legal o (a) Sr. (a) Remo Tonon Lima, portador (a) da Carteira de Identidade nº. 1 429.821-ES expedida pelo SSP ES e CPF/MF nº. 072.687.517-10, **DECLARA**, sob as penas da Lei que nenhum menor de 18 (dezoito) anos desempenha trabalho noturno perigoso ou insalubre ou qualquer trabalho com menor de 16 (dezesseis) anos, a não ser que seja contratado na condição de aprendiz a partir de 14 (quatorze) anos (conforme a Lei nº 9.854, de 27/10/99).

Colatina/ES, 10 de março de 2021.

25.200.675/0001-05  
TONON PROJETOS  
CONSULTORIA E TOPOGRAFIA LTDA-ME  
Av. Andre Fachetti, nº 137  
Bº Maria das Graças - CEP: 29.705-110  
Colatina - Esp. Santo

*Remo*

**TONON PROJETOS – CONSULTORIA E TOPOGRAFIA LTDA – ME**  
CNPJ: 25.200.675/0001-05  
Sócio-Proprietário: Remo Tonon Lima  
CPF: 072.687.517-10

*[Handwritten signature]*

*[Handwritten signature]*

**TONON**

PROJETOS



Av. André Fachetti, 137  
 Bairro Maria das Graças  
 Colatina - ES  
 29.705-110  
 Celular : (27) 99527-0938  
 tononprojetos@gmail.com  
 CNPJ Nº 25.200.675/0001-05

Pregão Presencial Nº008/2021

330	1
Nº	RUBRICA

**DADOS COMPLEMENTARES PARA A CONTRATAÇÃO**

<b>NOME</b>	Remo Tonon Lima
<b>ESTADO CIVIL</b>	Casado
<b>CART. DE IDENTIDADE</b>	1 429.821-ES
<b>ÓRGÃO EMISSOR</b>	SSP ES
<b>CPF/MF</b>	072.687.517-10
<b>CEP</b>	29.705-110
<b>RAZÃO SOCIAL, CNPJ E ENDEREÇO COMPLETO DA PESSOA JURÍDICA, ENDEREÇO ELETRÔNICO E TELEFONE.</b>	
TONON PROJETOS - CONSULTORIA E TOPOGRAFIA LTDA	
25.200.675/0001-05	
AV ANDRE FACHETTI, nº 137, Bairro Maria das Graças, Colatina - ES	
planilhatoonon@gmail.com / (27) 9 99527-0938	

25.200.675/0001-05

TONON PROJETOS  
CONSULTORIA E TOPOGRAFIA LTDA-MEAv. Andre Fachetti, nº 137  
Bº Maria das Graças - CEP: 29.705-110

Colatina - Esp. Santo

Colatina/ES, 10 de março de 2021.

**TONON PROJETOS – CONSULTORIA E TOPOGRAFIA LTDA – ME**

CNPJ: 25.200.675/0001-05

Sócio-Proprietário: Remo Tonon Lima

CPF: 072.687.517-10



331	16
Nº	RUBRICA

**Pregão Presencial Nº008/2021**

**DECLARAÇÃO DE CONHECIMENTO E ACEITAÇÃO DO EDITAL**

Empresa **TONON PROJETOS - CONSULTORIA E TOPOGRAFIA LTDA** estabelecida a AV. Andre Fachetti, nº 137, Bairro Maria das Graças, Colatina – ES, devidamente inscrita no CNPJ-MF sob o nº 25.200.675/0001-05 por seu representante legal o (a) Sr. (a) Remo Tonon Lima, portador (a) da Carteira de Identidade nº. 1 429.821-ES expedida pelo SSP ES e CPF/MF nº. 072.687.517-10, **DECLARA** que tem pleno conhecimento e aceita todos os parâmetros e elementos do fornecimento a ser executado e que sua proposta atende integralmente aos requisitos constantes no Edital de Pregão Presencial nº.008/2021.

Colatina/ES, 10 de março de 2021.

**25.200.675/0001-05**  
**TONON PROJETOS**  
**CONSULTORIA E TOPOGRAFIA LTDA-ME**  
 Av. Andre Fachetti, nº 137  
 Bº Maria das Graças - CEP: 29.705-110  
 Colatina - Esp. Santo

**TONON PROJETOS – CONSULTORIA E TOPOGRAFIA LTDA – ME**  
 CNPJ: 25.200.675/0001-05  
 Sócio-Proprietário: Remo Tonon Lima  
 CPF: 072.687.517-10



**TONON**

PROJETOS

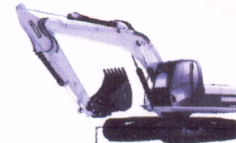

Av. André Fachetti, 137  
Bairro Maria das Graças  
Colatina - ES  
29.705-110  
Celular : (27) 99627-0938  
tononprojetos@gmail.com  
CNPJ Nº 25.200.675/0001-05

332	10
Nº	RUBRICA

**Pregão Presencial Nº008/2021**

**DECLARAÇÃO DE INEXISTÊNCIA DE FATO IMPEDITIVA PARA A HABILITAÇÃO.**

Empresa **TONON PROJETOS - CONSULTORIA E TOPOGRAFIA LTDA** estabelecida a AV. Andre Fachetti, nº 137, Bairro Maria das Graças, Colatina – ES, devidamente inscrita no CNPJ-MF sob o nº 25.200.675/0001-05 por seu representante legal o (a) Sr. (a) Remo Tonon Lima, portador (a) da Carteira de Identidade nº. 1 429.821-ES expedida pelo SSP ES e CPF/MF nº. 072.687.517-10, **DECLARA**, sob as penas da lei que, até a presente data, inexistem fatos impeditivos para a sua habilitação neste processo licitatório, estando ciente da obrigatoriedade de declarar ocorrências posteriores;

Colatina/ES, 10 de março de 2021.

**25.200.675/0001-05**  
**TONON PROJETOS**  
**CONSULTORIA E TOPOGRAFIA LTDA-ME**  
 Av. Andre Fachetti, nº 137  
 Bº Maria das Graças - CEP: 29.705-110  
 Colatina - Esp. Santo

**TONON PROJETOS – CONSULTORIA E TOPOGRAFIA LTDA – ME**

CNPJ: 25.200.675/0001-05

Sócio-Proprietário: Remo Tonon Lima

CPF: 072.687.517-10





**Pregão Presencial Nº008/2021**

333	16
Nº	RUBRICA

**DECLARAÇÃO QUE ESTÁ APTA A INICIAR.**

Empresa **TONON PROJETOS - CONSULTORIA E TOPOGRAFIA LTDA** estabelecida a AV. Andre Fachetti, nº 137, Bairro Maria das Graças, Colatina – ES, devidamente inscrita no CNPJ-MF sob o nº 25.200.675/0001-05 por seu representante legal o (a) Sr. (a) Remo Tonon Lima, portador (a) da Carteira de Identidade nº. 1 429.821-ES expedida pelo SSP ES e CPF/MF nº. 072.687.517-10, **DECLARA** sob penalidades cabíveis estar apta a iniciar o fornecimento dos produtos, objeto da licitação logo após a **CONTRATAÇÃO**, e ainda, **dispõem de:**

- a) Instalações;
- b) Pessoal especializado, e;
- c) Equipamentos, os quais deverão estar disponíveis nas quantidades e qualidades mínimas necessárias ao cumprimento do objeto da presente licitação.

Colatina/ES, 10 de março de 2021.

**25.200.675/0001-05**  
**TONON PROJETOS**  
**CONSULTORIA E TOPOGRAFIA LTDA-ME**  
 Av. Andre Fachetti, nº 137  
 Bº Maria das Graças - CEP: 29.705-110  
 Colatina - Esp. Santo

**TONON PROJETOS – CONSULTORIA E TOPOGRAFIA LTDA – ME**  
 CNPJ: 25.200.675/0001-05  
 Sócio-Proprietário: Remo Tonon Lima  
 CPF: 072.687.517-10

Termos de Abertura e Encerramento

Diário: 5

334

Folha: 1

Nº

RÚBRICA

## T E R M O   D E   A B E R T U R A

CONTÉM ESTE CONJUNTO DE FORMULÁRIOS 71 (SETENTA E UMA) FOLHAS NUMERADAS MECANICAMENTE DE 1 (UM) A 71 (SETENTA E UM), E SERVIRÁ DE LIVRO DIÁRIO GERAL NUM. 5 (CINCO) DA EMPRESA TONON PROJETOS - CONSULTORIA E TOPOGRAFIA LTDA-ME, FIRMA ESTABELECIDÀ À AV ANDRE FACHETTI, 137 MARIA DAS GRACAS, NESTA CIDADE DE COLATINA/ES CEP: 29705110, REGISTRADA NA JUNTA COMERCIAL DO MESMO ESTADO SOB O NIRE NUM. 32201867971 POR DESPACHO DE 13/07/2016 E NO CADASTRO NACIONAL DE PESSOAS JURÍDICAS DO MINISTÉRIO DA FAZENDA (C.N.P.J.) 25200675000105, E INSCRITO NO MUNICÍPIO SOB O NUM. 45831, E INSCRITO NA SECRETARIA ESTADUAL SOB O NUM. ISENTA, REFERENTE AO PERÍODO DE 01/01/2020 A 31/12/2020.

CONFORME DETERMINA O ART. 9º DA INSTRUÇÃO NORMATIVA Nº 011 de 12/2013, DECLARAMOS QUE O PRESENTE LIVRO ENCONTRA-SE TOTALMENTE ESCRITURADO, DE ACORDO COM A DOCUMENTAÇÃO QUE NOS FOI APRESENTADA.

O PRESENTE VAI ABAIXO ASSINADO PELO CONTADOR(A) RESPONSÁVEL, O SR. DOUGLAS ANTONIO PICOLI REGISTRADO NO C.R.C. SOB O NUM. 7372/0/ES, REGISTRADO(A) NO C.P.F. SOB O NUM. 978.078.937-53.

COLATINA, 01 DE JANEIRO DE 2020.

-----  
ADMINISTRADOR - REMO TONON LIMA

C.P.F - 07268751710

-----  
DOUGLAS ANTONIO PICOLI

CONTADOR C.R.C 7372/0/ES

C.P.F 978.078.937-53

## TONON PROJETOS-CONSULTORIA E TOPOGRAFIA LTDA-ME (00257)

CNPJ : 25200675000105

NIRE: 32201867971 Data: 13/07/2016

CONTABILIDADE PICOLI EIRELI - ME

Diário de 01/01/2020 à 31/12/2020

Diário : 5

Folha: 2

Conta	Histórico	C/P	Documento	Débito	Crédito
<b>02 de janeiro de 2020</b>					
C A I X A (11004)	PAGO A REMO TONON LIMA CF RECIBO.	20257			3.920,02
C A I X A (11004)	PAGO A PEDRO STACUL CF RECIBO.	20271			969,89
C A I X A (11004)	PAGO A ROMULO BARCELLOS CF RECIBO.	20271			1.820,00
C A I X A (11004)	PAGO A ATTOS VINICIUS DE JESUS JAQUES CF RECIBO.	20271			1.016,43
C A I X A (11004)	PAGO A LUIZ FERNANDO CARNEIRO CF RECIBO.	20271			1.560,25
C A I X A (11004)	PAGO A BRUNA BOTAN CF RECIBO.	20271			969,89
PRO-LABORE A PAGAR (20257)	PAGO A REMO TONON LIMA CF RECIBO.	11004		3.920,02	
SALARIOS A PAGAR (20271)	PAGO A PEDRO STACUL CF RECIBO.	11004		969,89	
SALARIOS A PAGAR (20271)	PAGO A ROMULO BARCELLOS CF RECIBO.	11004		1.820,00	
SALARIOS A PAGAR (20271)	PAGO A ATTOS VINICIUS DE JESUS JAQUES CF RECIBO.	11004		1.016,43	
SALARIOS A PAGAR (20271)	PAGO A LUIZ FERNANDO CARNEIRO CF RECIBO.	11004		1.560,25	
SALARIOS A PAGAR (20271)	PAGO A BRUNA BOTAN CF RECIBO.	11004		969,89	
<b>03 de janeiro de 2020</b>					
C A I X A (11004)	REC. NOTA FISCAL Nº 00000000000122/00000000000122 - CONCREMAT ENGENHARIA E TECNOLOGIA S/A 00000000000123/00000000000123 - CONCREMAT ENGENHARIA E TECNOLOGIA S/A	63001		39.000,00	
SERVICOS PRESTADOS (63001)	REC. NOTA FISCAL Nº 00000000000122/00000000000122 - CONCREMAT ENGENHARIA E TECNOLOGIA S/A 00000000000123/00000000000123 - CONCREMAT ENGENHARIA E TECNOLOGIA S/A	11004			39.000,00
<b>06 de janeiro de 2020</b>					
C A I X A (11004)	REC. NOTA FISCAL Nº 00000000000124/00000000000124 - CONCREMAT ENGENHARIA E TECNOLOGIA S/A	63001		14.250,00	
SERVICOS PRESTADOS (63001)	REC. NOTA FISCAL Nº 00000000000124/00000000000124 - CONCREMAT ENGENHARIA E TECNOLOGIA S/A	11004			14.250,00
<b>07 de janeiro de 2020</b>					
C A I X A (11004)	PG FGTS REF. 12/2019.	20152			823,03
FGTS A RECOLHER (20152)	PG FGTS REF. 12/2019.	11004		823,03	
<b>10 de janeiro de 2020</b>					
C A I X A (11004)	PAGO A FATURA CARTAO DE CREDITO CF BOLETO.	52499			19.441,07
C A I X A (11004)	PAGO A CASA DE SAUDE SAO BERNARDO CF BOLETO.	52406			413,47
ASSISTENCIA MEDICA E ODONTO. (52406)	PAGO A CASA DE SAUDE SAO BERNARDO CF BOLETO.	11004		413,47	
OUTRAS DESPESAS (52499)	PAGO A FATURA CARTAO DE CREDITO CF BOLETO.	11004		19.441,07	

\*\*\* A Transportar:

84.184,05

84.184,05

**TONON PROJETOS-CONSULTORIA E TOPOGRAFIA LTDA-ME (00257)** CONTABILIDADE PICOLI EIRELI - ME  
 CNPJ : 25200675000105 NIRE: 32201867971 Data: 13/07/2016  
 Diário de 01/01/2020 à 31/12/2020 Diário : 5 Folha: 3

Conta	Histórico	C/P	Documento	Débito	Crédito	
				<b>*** Transporte</b>	<b>84.184,05</b>	<b>84.184,05</b>
<b>13 de janeiro de 2020</b>						
C A I X A (11004)	PAGO AO CREA- ES CF COMPROVANTE DE PGTO.	51467			54,60	
CREA-CONSELHO REGIONAL DE ENGENHARIA ES (51467)	PAGO AO CREA- ES CF COMPROVANTE DE PGTO.	11004		54,60		
<b>15 de janeiro de 2020</b>						
C A I X A (11004)	PAGO A CLIMPET CF FATURA.	52406			50,00	
ASSISTENCIA MEDICA E ODONTO. (52406)	PAGO A CLIMPET CF FATURA.	11004		50,00		
<b>17 de janeiro de 2020</b>						
A I X A (11004)	PAGO A METROPOLIAN LIFE SEGUROS CF BOLETO.	52470			38,49	
C A I X A (11004)	PAGO AO CREA- ES CF COMPROVANTE DE PGTO.	51467			89,67	
C A I X A (11004)	PAGO AO CREA- ES CF COMPROVANTE DE PGTO.	51467			89,67	
C A I X A (11004)	PAGO AO CREA- ES CF COMPROVANTE DE PGTO.	51467			54,60	
C A I X A (11004)	PAGO AO CREA- ES CF COMPROVANTE DE PGTO.	51467			89,00	
CREA-CONSELHO REGIONAL DE ENGENHARIA ES (51467)	PAGO AO CREA- ES CF COMPROVANTE DE PGTO.	11004		89,67		
CREA-CONSELHO REGIONAL DE ENGENHARIA ES (51467)	PAGO AO CREA- ES CF COMPROVANTE DE PGTO.	11004		89,67		
CREA-CONSELHO REGIONAL DE ENGENHARIA ES (51467)	PAGO AO CREA- ES CF COMPROVANTE DE PGTO.	11004		54,60		
CREA-CONSELHO REGIONAL DE ENGENHARIA ES (51467)	PAGO AO CREA- ES CF COMPROVANTE DE PGTO.	11004		89,00		
PREMIOS DE SEGUROS (52470)	PAGO A METROPOLIAN LIFE SEGUROS CF BOLETO.	11004		38,49		
<b>20 de janeiro de 2020</b>						
C A I X A (11004)	PG DAS REF. 12/2019.	20204			16.062,57	
C A I X A (11004)	PG INSS REF. 12/2019.	20151			719,69	
C A I X A (11004)	PG DARF REF. 12/2019.	20205			185,51	
C A I X A (11004)	PAGO AO CREA- ES CF COMPROVANTE DE PGTO.	51467			89,67	
C A I X A (11004)	PAGO AO CREA- ES CF COMPROVANTE DE PGTO.	51467			89,67	
INSS A RECUPERAR (13220)	VALOR DO INSS RECUPERADO N/ DATA REF 12/2019.	20151			354,97	
INSS A RECOLHER (20151)	VALOR DO INSS RECUPERADO N/ DATA REF 12/2019.	13220		354,97		
INSS A RECOLHER (20151)	PG INSS REF. 12/2019.	11004		719,69		
SIMPLES A RECOLHER (20204)	PG DAS REF. 12/2019.	11004		16.062,57		

**\*\*\* A Transportar:** 101.787,31 102.152,16

## TONON PROJETOS-CONSULTORIA E TOPOGRAFIA LTDA-ME (00257)

CONTABILIDADE PICOLI EIRELI - ME

CNPJ : 25200675000105

NIRE: 32201867971 Data: 13/07/2016

Diário de 01/01/2020 à 31/12/2020

Diário : 5

Folha: 4

Conta	Histórico	C/P	Documento	Débito	Crédito	
				*** Transporte	101.787,31	102.152,16
IRRF A RECOLHER (20205)	PG DARF REF. 12/2019.	11004		185,51		
CREA-CONSELHO REGIONAL DE ENGENHARIA ES (51467)	PAGO AO CREA- ES CF COMPROVANTE DE PGTO.	11004		89,67		
CREA-CONSELHO REGIONAL DE ENGENHARIA ES (51467)	PAGO AO CREA- ES CF COMPROVANTE DE PGTO.	11004		89,67		
<b>27 de janeiro de 2020</b>						
C A I X A (11004)	PAGO AO CREA- ES CF COMPROVANTE DE PGTO.	51467			96,18	
CREA-CONSELHO REGIONAL DE ENGENHARIA ES (51467)	PAGO AO CREA- ES CF COMPROVANTE DE PGTO.	11004		96,18		
<b>28 de janeiro de 2020</b>						
C A I X A (11004)	PAGO AO CREA- ES CF COMPROVANTE DE PGTO.	51467			54,60	
CREA-CONSELHO REGIONAL DE ENGENHARIA ES (51467)	PAGO AO CREA- ES CF COMPROVANTE DE PGTO.	11004		54,60		
<b>30 de janeiro de 2020</b>						
C A I X A (11004)	PAGO AO CREA ES REF ANUIDADE 2020 CF BOLETO	51467			1.091,68	
CREA-CONSELHO REGIONAL DE ENGENHARIA ES (51467)	PAGO AO CREA ES REF ANUIDADE 2020 CF BOLETO	11004		1.091,68		
<b>31 de janeiro de 2020</b>						
C A I X A (11004)	PAGO A ELIANE MARIA EQUER PICOLI CF RECIBO.	20285			178,00	
C A I X A (11004)	PG HONORÁRIO A DOUGLAS ANTONIO PICOLI CF RECIBO.	20285			178,00	
A I X A (11004)	PAGO A CAU REF ANUIDADE 2019 CDF BOLETO.	52499			553,48	
INSS A RECUPERAR (13220)	VALOR REF SAL FAMILIA/MATERNIDADE A RECUPERAR <01/2020>	20271		48,62		
INSS A RECOLHER (20151)	VR.INSS DESCONTADO <01/2020>	20285			22,00	
INSS A RECOLHER (20151)	VR.INSS DESCONTADO <01/2020>	20285			22,00	
INSS A RECOLHER (20151)	VR.INSS DESCONTADO <01/2020>	20271			109,64	
INSS A RECOLHER (20151)	VR.INSS DESCONTADO <01/2020>	20271			28,95	
INSS A RECOLHER (20151)	VR.INSS DESCONTADO <01/2020>	20271			52,39	
INSS A RECOLHER (20151)	VR.INSS DESCONTADO <01/2020>	20271			109,64	
INSS A RECOLHER (20151)	VR.INSS DESCONTADO <01/2020>	20271			233,55	
INSS A RECOLHER (20151)	VR.INSS DESCONTADO CONF.PRO LABORE <01/2020>	20257			506,00	
FGTS A RECOLHER (20152)	VR.FGTS DO MES <01/2020>	52202			502,39	
FGTS A RECOLHER (20152)	VR.FGTS DO MES <01/2020>	52202			293,36	
SIMPLES A RECOLHER (20204)	VLR DO SIMPLES REF MES 01-2020	66503			6.811,51	
IRRF A RECOLHER (20205)	VR.DESC.DE IRRF DOS SOCIOS <01/2020>	20257			173,98	
IRRF A RECOLHER (20205)	VLR DO IRRF EMPREGADO CF FOLHA	20271			20,09	

\*\*\* A Transportar:

103.443,24

113.189,60

338

16

Nº PUBLICA

**TONON PROJETOS-CONSULTORIA E TOPOGRAFIA LTDA-ME (00257)**

CNPJ : 25200675000105

NIRE: 32201867971 Data: 13/07/2016

CONTABILIDADE PICOLI EIRELI - ME

Diário de 01/01/2020 à 31/12/2020

Diário : 5

Folha: 5

Conta	Histórico	C/P	Documento	Débito	Crédito	
				<b>*** Transporte</b>	<b>103.443,24</b>	<b>113.189,60</b>
	<01/2020>					
PRO-LABORE A PAGAR (20257)	VR.DESC.DE IRRF DOS SOCIOS <01/2020>	20205		173,98		
PRO-LABORE A PAGAR (20257)	VR PRO LABORE DO MES <01/2020>	52003			4.600,00	
PRO-LABORE A PAGAR (20257)	VR.INSS DESCONTADO CONF.PRO LABORE <01/2020>	20151		506,00		
SALARIOS A PAGAR (20271)	VR.INSS DESCONTADO <01/2020>	20151		109,64		
SALARIOS A PAGAR (20271)	VALOR REF FOLHA DO MES <01/2020>	52055			1.085,85	
SALARIOS A PAGAR (20271)	VALOR REF FOLHA DO MES <01/2020>	52055			253,04	
SALARIOS A PAGAR (20271)	VR.DESC.DE FALTAS E ATRASOS NO MES CONF.FOLHA <01/2020>	52055		1.085,85		
SALARIOS A PAGAR (20271)	VALOR REF FOLHA DO MES <01/2020>	52055			1.085,85	
SALARIOS A PAGAR (20271)	VR.INSS DESCONTADO <01/2020>	20151		28,95		
SALARIOS A PAGAR (20271)	VALOR REF FOLHA DO MES <01/2020>	52055			253,04	
SALARIOS A PAGAR (20271)	VALOR REF FOLHA DO MES <01/2020>	52055			35,03	
SALARIOS A PAGAR (20271)	VR.INSS DESCONTADO <01/2020>	20151		52,39		
SALARIOS A PAGAR (20271)	VALOR REF FOLHA DO MES <01/2020>	52055			56,35	
SALARIOS A PAGAR (20271)	VALOR REF FOLHA DO MES <01/2020>	52055			407,04	
SALARIOS A PAGAR (20271)	VALOR REF FOLHA DO MES <01/2020>	52055			253,04	
SALARIOS A PAGAR (20271)	VR.INSS DESCONTADO <01/2020>	20151		109,64		
SALARIOS A PAGAR (20271)	VALOR REF SAL FAMILIA/MATERNIDADE A RECUPERAR <01/2020>	13220			48,62	
SALARIOS A PAGAR (20271)	VALOR REF FOLHA DO MES <01/2020>	52055			1.085,85	
SALARIOS A PAGAR (20271)	VALOR REF FOLHA DO MES <01/2020>	52055			480,00	
SALARIOS A PAGAR (20271)	VALOR REF FOLHA DO MES <01/2020>	52055			2.060,00	
SALARIOS A PAGAR (20271)	VR.INSS DESCONTADO <01/2020>	20151		233,55		
SALARIOS A PAGAR (20271)	VLR DO IRRF EMPREGADO CF FOLHA <01/2020>	20205		20,09		
QUITACOES A PAGAR (20278)	VLR CF QUITACAO <01/2020>	52070			0,88	
QUITACOES A PAGAR (20278)	VLR CF QUITACAO <01/2020>	52070			2,64	
QUITACOES A PAGAR (20278)	VLR DO 13 SALARIO CF RESCISAO. <01/2020>	52065			5,28	
QUITACOES A PAGAR (20278)	VLR CF QUITACAO <01/2020>	52055			25,30	
HONORARIOS A PAGAR (20285)	VR HONORARIO CONTABEIS <01/2020>	52151			200,00	
HONORARIOS A PAGAR (20285)	VR.INSS DESCONTADO <01/2020>	20151		22,00		
HONORARIOS A PAGAR (20285)	VR HONORARIO CONTABEIS <01/2020>	52151			200,00	
HONORARIOS A PAGAR (20285)	VR.INSS DESCONTADO <01/2020>	20151		22,00		
HONORARIOS A PAGAR (20285)	PAGO A ELIANE MARIA EQUER PICOLI CF RECIBO.	11004		178,00		
HONORARIOS A PAGAR (20285)	PG HONORÁRIO A DOUGLAS ANTONIO PICOLI CF RECIBO.	11004		178,00		
PRO-LABORE (52003)	VR PRO LABORE DO MES <01/2020>	20257		4.600,00		

\*\*\* A Transportar:

110.763,33

125.327,41

339

6

**TONON PROJETOS-CONSULTORIA E TOPOGRAFIA LTDA-ME (00257)**

CNPJ : 25200675000105

NIRE: 32201867971 Data: 13/07/2016

Nº

RUBRICA

CONTABILIDADE PICOLI EIRELI - ME

Diário de 01/01/2020 à 31/12/2020

Diário : 5

Folha: 6

Conta	Histórico	C/P	Documento	Débito	Crédito
<b>*** Transporte</b>				110.763,33	125.327,41
ORDENADOS E SALARIOS (52055)	VALOR REF FOLHA DO MES <01/2020>	20271		1.085,85	
ORDENADOS E SALARIOS (52055)	VALOR REF FOLHA DO MES <01/2020>	20271		253,04	
ORDENADOS E SALARIOS (52055)	VR.DESC.DE FALTAS E ATRASOS NO MES CONF.FOLHA <01/2020>	20271			1.085,85
ORDENADOS E SALARIOS (52055)	VALOR REF FOLHA DO MES <01/2020>	20271		1.085,85	
ORDENADOS E SALARIOS (52055)	VALOR REF FOLHA DO MES <01/2020>	20271		253,04	
ORDENADOS E SALARIOS (52055)	VALOR REF FOLHA DO MES <01/2020>	20271		35,03	
ORDENADOS E SALARIOS (52055)	VALOR REF FOLHA DO MES <01/2020>	20271		56,35	
ORDENADOS E SALARIOS (52055)	VALOR REF FOLHA DO MES <01/2020>	20271		407,04	
ORDENADOS E SALARIOS (52055)	VALOR REF FOLHA DO MES <01/2020>	20271		253,04	
ORDENADOS E SALARIOS (52055)	VALOR REF FOLHA DO MES <01/2020>	20271		1.085,85	
ORDENADOS E SALARIOS (52055)	VALOR REF FOLHA DO MES <01/2020>	20271		480,00	
ORDENADOS E SALARIOS (52055)	VALOR REF FOLHA DO MES <01/2020>	20271		2.060,00	
ORDENADOS E SALARIOS (52055)	VLR CF QUITACAO <01/2020>	20278		25,30	
13o. SALARIO (52065)	VLR DO 13 SALARIO CF RESCISAO. <01/2020>	20278		5,28	
FERIAS E AUXILIOS (52070)	VLR CF QUITACAO <01/2020>	20278		0,88	
FERIAS E AUXILIOS (52070)	VLR CF QUITACAO <01/2020>	20278		2,64	
ASSISTENCIA CONTABIL (52151)	VR HONORARIO CONTABEIS <01/2020>	20285		200,00	
ASSISTENCIA CONTABIL (52151)	VR HONORARIO CONTABEIS <01/2020>	20285		200,00	
FGTS (52202)	VR.FGTS DO MES <01/2020>	20152		502,39	
FGTS (52202)	VR.FGTS DO MES <01/2020>	20152		293,36	
OUTRAS DESPESAS (52499)	PAGO A CAU REF ANUIDADE 2019 CDF BOLETO.	11004		553,48	
SIMPLES S/ VENDAS (66503)	VLR DO SIMPLES REF MES 01-2020	20204		6.811,51	
<b>02 de fevereiro de 2020</b>					
C A I X A (11004)	PAGO A REMO TONON LIMA CF RECIBO.	20257			3.920,02
PRO-LABORE A PAGAR (20257)	PAGO A REMO TONON LIMA CF RECIBO.	11004		3.920,02	
<b>03 de fevereiro de 2020</b>					
C A I X A (11004)	REC. NOTA FISCAL Nº 000000000000126/000000000000126 - CONCREMAT ENGENHARIA E TECNOLOGIA S/A	63001		12.000,00	
C A I X A (11004)	REC. NOTA FISCAL Nº 000000000000129/000000000000129 - CONCREMAT ENGENHARIA E TECNOLOGIA S/A	63001		27.000,00	

<b>*** A Transportar:</b>	169.333,28	130.333,28
---------------------------	------------	------------

**TONON PROJETOS-CONSULTORIA E TOPOGRAFIA LTDA-ME (00257)**

CNPJ : 25200675000105

NIRE: 32201867971 Data: 13/07/2016

Diário de 01/01/2020 à 31/12/2020

340

6

Nº

RUBRICA CONTABILIDADE PICOLI EIRELI - ME

Diário : 5

Folha: 7

Conta	Histórico	C/P	Documento	Débito	Crédito
			*** Transporte	169.333,28	130.333,28
C A I X A (11004)	REC. NOTA FISCAL Nº 000000000000130/000000000000130 - CONCREMAT ENGENHARIA E TECNOLOGIA S/A	63001		14.250,00	
C A I X A (11004)	PAGO AOS FUNCIONARIOS CF RECIBOS,	20271			5.463,60
SALARIOS A PAGAR (20271)	PAGO AOS FUNCIONARIOS CF RECIBOS,	11004		5.463,60	
SERVICOS PRESTADOS (63001)	REC. NOTA FISCAL Nº 000000000000126/000000000000126 - CONCREMAT ENGENHARIA E TECNOLOGIA S/A	11004			12.000,00
SERVICOS PRESTADOS (63001)	REC. NOTA FISCAL Nº 000000000000129/000000000000129 - CONCREMAT ENGENHARIA E TECNOLOGIA S/A	11004			27.000,00
SERVICOS PRESTADOS (63001)	REC. NOTA FISCAL Nº 000000000000130/000000000000130 - CONCREMAT ENGENHARIA E TECNOLOGIA S/A	11004			14.250,00
<b>05 de fevereiro de 2020</b>					
C A I X A (11004)	PAGO A PMC REF TLLF 2020 CF DAM.	52240			94,12
TAXAS MUNICIPAIS (52240)	PAGO A PMC REF TLLF 2020 CF DAM.	11004		94,12	
<b>06 de fevereiro de 2020</b>					
C A I X A (11004)	PAGO AO CREA ES CF BOLETO.	51467			54,60
C A I X A (11004)	PG INSS REF.01/2020	20151			1.351,51
C A I X A (11004)	PG DARF REF. 01/2020	20205			194,07
INSS A RECUPERAR (13220)	VALOR DO INSS RECUPERADO N/ DATA REF 01/2020	20151			48,62
INSS A RECOLHER (20151)	VALOR DO INSS RECUPERADO N/ DATA REF 01/2020	13220		48,62	
INSS A RECOLHER (20151)	PG INSS REF.01/2020	11004		1.351,51	
DARF A RECOLHER (20205)	PG DARF REF. 01/2020	11004		194,07	
CREA-CONSELHO REGIONAL DE ENGENHARIA ES (51467)	PAGO AO CREA ES CF BOLETO.	11004		54,60	
<b>07 de fevereiro de 2020</b>					
C A I X A (11004)	PG NOTA FISCAL Nº 02 - ANA PAULA SOUZA RODRIGUES DA COSTA.	52176			1.550,00
C A I X A (11004)	PG NOTA FISCAL Nº 01 - ANA PAULA SOUZA RODRIGUES DA COSTA.	52176			1.500,00
C A I X A (11004)	REC. NOTA FISCAL Nº 000000000000132/000000000000132 - SECRETARIA DE ESTADO DE SANEAMENTO HABIT	63001		25.915,48	
C A I X A (11004)	PG NOTA FISCAL Nº 6502363 - KABUM COM ELETRONICO S/A.	17406			4.278,14
EQUIPAMENTOS DE COMPUTACAO (17406)	PG NOTA FISCAL Nº 6502363 - KABUM COM ELETRONICO S/A.	11004		4.278,14	
SERVICOS PROFISSIONAIS - PJ (52176)	PG NOTA FISCAL Nº 02 - ANA PAULA SOUZA RODRIGUES DA COSTA.	11004		1.550,00	
SERVICOS PROFISSIONAIS - PJ (52176)	PG NOTA FISCAL Nº 01 - ANA PAULA SOUZA RODRIGUES DA COSTA.	11004		1.500,00	

\*\*\* A Transportar:

224.033,42

198.117,94



## TONON PROJETOS-CONSULTORIA E TOPOGRAFIA LTDA-ME (00257)

CNPJ : 25200675000105

NIRE: 32201867971 Data: 13/07/2016

Diário de 01/01/2020 à 31/12/2020

341

10

Nº

RÚBRICA

CONTABILIDADE PICOLI EIRELI - ME

Diário : 5

Folha: 8

Conta	Histórico	C/P	Documento	Débito	Crédito
				*** Transporte	198.117,94
SERVICOS PRESTADOS (63001)	REC. NOTA FISCAL Nº 000000000000132/000000000000132 - SECRETARIA DE ESTADO DE SANEAMENTO HABIT	11004			25.915,48
<b>10 de fevereiro de 2020</b>					
C A I X A (11004)	PAGO A CASA DE SAUDE SAO BERNARDO CF BOLETO.	52406			37,69
ASSISTENCIA MEDICA E ODONTO. (52406)	PAGO A CASA DE SAUDE SAO BERNARDO CF BOLETO.	11004		37,69	
<b>20 de fevereiro de 2020</b>					
C A I X A (11004)	PAGO A SIC CERTIFICAÇÃO DIGITAL CF BOLETO.	52499			180,00
C A I X A (11004)	PAGO A CASA DA TOPOGRAFIA CF BOLETO.	52499			476,55
OUTRAS DESPESAS (52499)	PAGO A SIC CERTIFICAÇÃO DIGITAL CF BOLETO.	11004		180,00	
OUTRAS DESPESAS (52499)	PAGO A CASA DA TOPOGRAFIA CF BOLETO.	11004		476,55	
<b>27 de fevereiro de 2020</b>					
C A I X A (11004)	PG NOTA FISCAL Nº 56227 - SIC CERTIFICACAO DIGITAL LTDA	54446			180,00
C A I X A (11004)	PG NOTA FISCAL Nº 490734 - CPX DISTRIBUIDORA SA	52265			439,70
DESPESAS C/VEICULOS (52265)	PG NOTA FISCAL Nº 490734 - CPX DISTRIBUIDORA SA	11004		439,70	
LICENCA USO DE SOFTWARE (54446)	PG NOTA FISCAL Nº 56227 - SIC CERTIFICACAO DIGITAL LTDA	11004		180,00	
<b>28 de fevereiro de 2020</b>					
C A I X A (11004)	PAGO A METROPOLITAN LIFE SEGUROS E PREVIDENCIA PRIVADA S/A	52470			38,56
PREMIOS DE SEGUROS (52470)	PAGO A METROPOLITAN LIFE SEGUROS E PREVIDENCIA PRIVADA S/A	11004		38,56	
<b>29 de fevereiro de 2020</b>					
C A I X A (11004)	PAGO A ELIANE MARIA EQUER PICOLI CF RECIBO.	20285			178,00
C A I X A (11004)	PG HONORÁRIO A DOUGLAS ANTONIO PICOLI CF RECIBO.	20285			178,00
INSS A RECUPERAR (13220)	VALOR REF SAL FAMILIA/MATERNIDADE A RECUPERAR <02/2020>	20271		48,62	
INSS A RECOLHER (20151)	VR.INSS DESCONTADO <02/2020>	20271			585,72
INSS A RECOLHER (20151)	VR.INSS DESCONTADO CONF.PRO LABORE <02/2020>	20257			506,00
INSS A RECOLHER (20151)	VR.INSS DESCONTADO <02/2020>	20285			44,00
FGTS A RECOLHER (20152)	VR.FGTS DO MES <02/2020>	52202			565,14
SIMPLES A RECOLHER (20204)	VLR DO SIMPLES REF MES 02-2020	66503			9.901,51
IRRF A RECOLHER (20205)	VR.DESC.DE IRRF DOS SOCIOS <02/2020>	20257			173,98
PRO-LABORE A PAGAR (20257)	VR PRO LABORE DO MES <02/2020>	52003			4.600,00
PRO-LABORE A PAGAR (20257)	VR.INSS DESCONTADO CONF.PRO LABORE <02/2020>	20151		506,00	

\*\*\* A Transportar:

225.940,54

242.118,27

**TONON PROJETOS-CONSULTORIA E TOPOGRAFIA LTDA-ME (00257)**

CNPJ : 25200675000105

NIRE: 32201867971 Data: 13/07/2016

Diário de 01/01/2020 à 31/12/2020

342	16
Nº	RÍBRICA

CONTABILIDADE PICOLI EIRELI - ME

Diário : 5

Folha: 9

Conta	Histórico	C/P	Documento	Débito	Crédito
-------	-----------	-----	-----------	--------	---------

*** Transporte	225.940,54	242.118,27
----------------	------------	------------

PRO-LABORE A PAGAR (20257)	VR.DESC.DE IRRF DOS SOCIOS <02/2020>	20205		173,98	
SALARIOS A PAGAR (20271)	VALOR REF FOLHA DO MES <02/2020>	52055			8.150,20
SALARIOS A PAGAR (20271)	VR.INSS DESCONTADO <02/2020>	20151		585,72	
SALARIOS A PAGAR (20271)	VR.DESC.DE FALTAS E ATRASOS NO MES CONF.FOLHA <02/2020>	52055		1.085,85	
SALARIOS A PAGAR (20271)	VALOR REF SAL FAMILIA/MATERNIDADE A RECUPERAR <02/2020>	13220			48,62
HONORARIOS A PAGAR (20285)	VR HONORARIO CONTABEIS <02/2020>	52151			400,00
HONORARIOS A PAGAR (20285)	VR.INSS DESCONTADO <02/2020>	20151		44,00	
HONORARIOS A PAGAR (20285)	PAGO A ELIANE MARIA EQUER PICOLI CF RECIBO.	11004		178,00	
HONORARIOS A PAGAR (20285)	PG HONORÁRIO A DOUGLAS ANTONIO PICOLI CF RECIBO.	11004		178,00	
PRO-LABORE (52003)	VR PRO LABORE DO MES <02/2020>	20257		4.600,00	
ORDENADOS E SALARIOS (52055)	VALOR REF FOLHA DO MES <02/2020>	20271		8.150,20	
ORDENADOS E SALARIOS (52055)	VR.DESC.DE FALTAS E ATRASOS NO MES CONF.FOLHA <02/2020>	20271			1.085,85
ASSISTENCIA CONTABIL (52151)	VR HONORARIO CONTABEIS <02/2020>	20285		400,00	
FGTS (52202)	VR.FGTS DO MES <02/2020>	20152		565,14	
SIMPLES S/ VENDAS (66503)	VLR DO SIMPLES REF MES 02-2020	20204		9.901,51	
<b>02 de março de 2020</b>					
C A I X A (11004)	PAGO A REMO TONON LIMA CF RECIBO.	20257			3.920,02
C A I X A (11004)	PAGO A PEDRO STACUL CF RECIBO.	20271			998,99
C A I X A (11004)	PAGO A ATTOS VINICIUS DE JESUS JAQUES CF RECIBO.	20271			1.047,61
C A I X A (11004)	PAGO A ROMULO BARCELOS CF RECIBO.	20271			1.874,60
C A I X A (11004)	PAGO A BRUNA BOTAN CF RECIBO.	20271			998,99
C A I X A (11004)	PAGO A PEDRO STACUL CF RECIBO.	20275			1.333,18
C A I X A (11004)	PG NOTA FISCAL Nº 137809 - MARSAN AUTOMOTIVA	52265			35,40
PRO-LABORE A PAGAR (20257)	PAGO A REMO TONON LIMA CF RECIBO.	11004		3.920,02	
SALARIOS A PAGAR (20271)	PAGO A PEDRO STACUL CF RECIBO.	11004		998,99	
SALARIOS A PAGAR (20271)	PAGO A ATTOS VINICIUS DE JESUS JAQUES CF RECIBO.	11004		1.047,61	
SALARIOS A PAGAR (20271)	PAGO A ROMULO BARCELOS CF RECIBO.	11004		1.874,60	
SALARIOS A PAGAR (20271)	PAGO A BRUNA BOTAN CF RECIBO.	11004		998,99	
FÉRIAS A PAGAR (20275)	PAGO A PEDRO STACUL CF RECIBO.	11004		1.333,18	
DESPESAS C/VEICULOS (52265)	PG NOTA FISCAL Nº 137809 - MARSAN AUTOMOTIVA	11004		35,40	
<b>03 de março de 2020</b>					
C A I X A (11004)	PAGO A LUIZ FERNANDO CARNEIRO CF RECIBO.	20271			1.607,06
C A I X A (11004)	REC. NOTA FISCAL Nº	63001		14.250,00	

*** A Transportar:	276.261,73	263.618,79
--------------------	------------	------------

343	10
Nº	RUBRICA

**TONON PROJETOS-CONSULTORIA E TOPOGRAFIA LTDA-ME (00257)**  
 CNPJ : 25200675000105 NIRE: 32201867971 Data: 13/07/2016  
 Diário de 01/01/2020 à 31/12/2020

CONTABILIDADE PICOLI EIRELI - ME

Diário : 5 Folha: 10

Conta	Histórico	C/P	Documento	Débito	Crédito
-------	-----------	-----	-----------	--------	---------

*** Transporte	276.261,73	263.618,79
----------------	------------	------------

	000000000000134/000000000000134 - CONCREMAT ENGENHARIA E TECNOLOGIA S/A				
C A I X A (11004)	PAGO A CASA DE SAUDE SAO BERNARDO CF FATURA.	52406			385,97
C A I X A (11004)	PG DARF REF. 02/2020.	20205			173,98
IRRF A RECOLHER (20205)	PG DARF REF. 02/2020.	11004		173,98	
SALARIOS A PAGAR (20271)	PAGO A LUIZ FERNANDO CARNEIRO CF RECIBO.	11004		1.607,06	
ASSISTENCIA MEDICA E ODONTO. (52406)	PAGO A CASA DE SAUDE SAO BERNARDO CF FATURA.	11004		385,97	
SERVICOS PRESTADOS (63001)	REC. NOTA FISCAL Nº 000000000000134/000000000000134 - CONCREMAT ENGENHARIA E TECNOLOGIA S/A	11004			14.250,00

**04 de março de 2020**

C A I X A (11004)	REC. NOTA FISCAL Nº 000000000000136/000000000000136 - CONCREMAT ENGENHARIA E TECNOLOGIA S/A	63001		12.000,00	
C A I X A (11004)	REC. NOTA FISCAL Nº 000000000000137/000000000000137 - CONCREMAT ENGENHARIA E TECNOLOGIA S/A	63001		27.000,00	
SERVICOS PRESTADOS (63001)	REC. NOTA FISCAL Nº 000000000000136/000000000000136 - CONCREMAT ENGENHARIA E TECNOLOGIA S/A	11004			12.000,00
SERVICOS PRESTADOS (63001)	REC. NOTA FISCAL Nº 000000000000137/000000000000137 - CONCREMAT ENGENHARIA E TECNOLOGIA S/A	11004			27.000,00

**6 de março de 2020**

C A I X A (11004)	PG NOTA FISCAL Nº 4 - ANA PAULA SOUZA RODRIGUES DA COSTA	52176			1.400,00
SERVICOS PROFISSIONAIS - PJ (52176)	PG NOTA FISCAL Nº 4 - ANA PAULA SOUZA RODRIGUES DA COSTA	11004		1.400,00	

**07 de março de 2020**

C A I X A (11004)	PG FGTS REF. 02/2020.	20152			565,14
FGTS A RECOLHER (20152)	PG FGTS REF. 02/2020.	11004		565,14	

**09 de março de 2020**

C A I X A (11004)	PAGO REF CARTAO DE CREDITO CF BOLETO	52499			10.712,48
OUTRAS DESPESAS (52499)	PAGO REF CARTAO DE CREDITO CF BOLETO	11004		10.712,48	

**10 de março de 2020**

C A I X A (11004)	PG HONORÁRIO A DOUGLAS ANTONIO PICOLI CF RECIBO.	52151			500,00
ASSISTENCIA CONTABIL (52151)	PG HONORÁRIO A DOUGLAS ANTONIO PICOLI CF RECIBO.	11004		500,00	

*** A Transportar:	330.606,36	330.606,36
--------------------	------------	------------

**TONON PROJETOS-CONSULTORIA E TOPOGRAFIA LTDA-ME (00257)**

CNPJ : 25200675000105

NIRE: 32201867971 Data: 13/07/2016

Diário de 01/01/2020 à 31/12/2020

CONTABILIDADE PICOLI EIRELI - ME

Diário : 5

Folha: 11

Conta	Histórico	C/P	Documento	Débito	Crédito
-------	-----------	-----	-----------	--------	---------

*** Transporte				330.606,36	330.606,36
----------------	--	--	--	------------	------------

**11 de março de 2020**

C A I X A (11004)	PG NOTA FISCAL Nº 94095 - CL COM DE ELETR E MOVEIS LTDA.	52457			102,87
MATERIAL DE CONSUMO (52457)	PG NOTA FISCAL Nº 94095 - CL COM DE ELETR E MOVEIS LTDA.	11004		102,87	

**17 de março de 2020**

C A I X A (11004)	PG NOTA FISCAL Nº 00013 - ARTHUR AMORIM GONCALVES	52176			3.000,00
C A I X A (11004)	PAGO A METROPOLITAN LIFE SEGUROS E PREV PRIVADA CF BOLETO.	52470			38,56
SERVICOS PROFISSIONAIS - PJ (52176)	PG NOTA FISCAL Nº 00013 - ARTHUR AMORIM GONCALVES	11004		3.000,00	
PREMIOS DE SEGUROS (52470)	PAGO A METROPOLITAN LIFE SEGUROS E PREV PRIVADA CF BOLETO.	11004		38,56	

**18 de março de 2020**

C A I X A (11004)	PG DAS REF. 02/2020	20204			9.901,51
SIMPLES A RECOLHER (20204)	PG DAS REF. 02/2020	11004		9.901,51	

**19 de março de 2020**

C A I X A (11004)	PG NOTA FISCAL Nº 185 - EDERSON FABRIZ	52176			810,00
C A I X A (11004)	PG NOTA FISCAL Nº186 - EDERSON FABRIZ	52176			980,00
C A I X A (11004)	PG NOTA FISCAL Nº 980 - BAR DO FERRAÇO	52092			471,63
DESPESAS COM ALIMENTACAO (52092)	PG NOTA FISCAL Nº 980 - BAR DO FERRAÇO	11004		471,63	
SERVICOS PROFISSIONAIS - PJ (52176)	PG NOTA FISCAL Nº 185 - EDERSON FABRIZ	11004		810,00	
SERVICOS PROFISSIONAIS - PJ (52176)	PG NOTA FISCAL Nº186 - EDERSON FABRIZ	11004		980,00	

**20 de março de 2020**

C A I X A (11004)	PG INSS REF. 02/2020	20151			746,39
INSS A RECUPERAR (13220)	VALOR DO INSS RECUPERADO N/ DATA REF 02/2020	20151			48,62
INSS A RECUPERAR (13220)	VALOR DO INSS RECUPERADO N/ DATA REF 09/2016	20151			340,71
INSS A RECOLHER (20151)	VALOR DO INSS RECUPERADO N/ DATA REF 02/2020	13220		48,62	
INSS A RECOLHER (20151)	VALOR DO INSS RECUPERADO N/ DATA REF 09/2016	13220		340,71	
INSS A RECOLHER (20151)	PG INSS REF. 02/2020	11004		746,39	

**23 de março de 2020**

C A I X A (11004)	PG NOTA FISCAL Nº 3 - IGOR LIEBBMANN VERVLOET	52176			2.600,00
SERVICOS PROFISSIONAIS - PJ (52176)	PG NOTA FISCAL Nº 3 - IGOR LIEBBMANN VERVLOET	11004		2.600,00	

**25 de março de 2020**

*** A Transportar:				349.646,65	349.646,65
--------------------	--	--	--	------------	------------

TONON PROJETOS-CONSULTORIA E TOPOGRAFIA LTDA-ME (00257)

CNPJ : 25200675000105

NIRE: 32201867971 Data: 13/07/2016

Diário de 01/01/2020 à 31/12/2020

345

16

Nº

RUBRICA

CONTABILIDADE PICOLI EIRELI - ME

Diário : 5

Folha: 12

Conta	Histórico	C/P	Documento	Débito	Crédito	
				*** Transporte	349.646,65	349.646,65
C A I X A (11004)	PG FGTS REF. 01-2020		Lanc.Mult.		883,28	
FGTS A RECOLHER (20152)	PG FGTS REF.01-2020		Lanc.Mult.	795,75		
MULTAS /JUROS POR ATRASO PAG. (52459)	PG FGTS REF. 01-2020		Lanc.Mult.	87,53		
<b>26 de março de 2020</b>						
C A I X A (11004)	PG NOTA FISCAL Nº 21146 - LEANDRO GANDAREZ RESINA ME	52456			212,86	
MATERIAL ESCRIT./EXPEDIENTE (52456)	PG NOTA FISCAL Nº 21146 - LEANDRO GANDAREZ RESINA ME	11004		212,86		
<b>30 de março de 2020</b>						
C A I X A (11004)	REC. NOTA FISCAL Nº 000000000000139/000000000000139 - MUNICIPIO DE SANTA MARIA DE JETIBA	63001		7.628,31		
C A I X A (11004)	PG NOTA FISCAL Nº 4 - IGOR LIEBBMANN VERVLOET	52176			2.250,00	
C A I X A (11004)	PG DAS REF.01/2020	20204			6.811,51	
SIMPLES A RECOLHER (20204)	PG DAS REF.01/2020	11004		6.811,51		
SERVICOS PROFISSIONAIS - PJ (52176)	PG NOTA FISCAL Nº 4 - IGOR LIEBBMANN VERVLOET	11004		2.250,00		
SERVICOS PRESTADOS (63001)	REC. NOTA FISCAL Nº 000000000000139/000000000000139 - MUNICIPIO DE SANTA MARIA DE JETIBA	11004			7.628,31	
<b>31 de março de 2020</b>						
C A I X A (11004)	PAGO A ELIANE MARIA EQUER PICOLI CF RECIBO.	20285			178,00	
C A I X A (11004)	PG HONORÁRIO A DOUGLAS ANTONIO PICOLI CF RECIBO.	20285			178,00	
C A I X A (11004)	PAGO A LUIZ FERNANDO CARNEIRO CF RECIBO.	20275			2.111,16	
C A I X A (11004)	PG NOTA FISCAL Nº 544 - CONTABILIDADE PICOLI	52151			500,00	
INSS A RECUPERAR (13220)	VALOR REF SAL FAMILIA/MATERNIDADE A RECUPERAR <03/2020>	20271		48,62		
INSS A RECOLHER (20151)	VR.INSS DESCONTADO <03/2020>	20271			478,48	
INSS A RECOLHER (20151)	VR.INSS DESCONTADO <03/2020>	20275			114,62	
INSS A RECOLHER (20151)	VR.INSS DESCONTADO CONF.PRO LABORE <03/2020>	20257			506,00	
INSS A RECOLHER (20151)	VR.INSS DESCONTADO <03/2020>	20285			44,00	
FGTS A RECOLHER (20152)	VR.FGTS DO MES <03/2020>	52202			596,90	
SIMPLES A RECOLHER (20204)	VLR DO SIMPLES REF MES 03-2020	66503			7.608,66	
IRRF A RECOLHER (20205)	VR.DESC.DE IRRF DOS SOCIOS <03/2020>	20257			173,98	
PRO-LABORE A PAGAR (20257)	VR PRO LABORE DO MES <03/2020>	52003			4.600,00	
PRO-LABORE A PAGAR (20257)	VR.INSS DESCONTADO CONF.PRO LABORE <03/2020>	20151		506,00		
PRO-LABORE A PAGAR (20257)	VR.DESC.DE IRRF DOS SOCIOS <03/2020>	20205		173,98		

\*\*\* A Transportar:

368.161,21

384.522,41

TONON PROJETOS-CONSULTORIA E TOPOGRAFIA LTDA-ME (00257)

CNPJ : 25200675000105

NIRE: 32201867971 Data: 13/07/2016

Diário de 01/01/2020 à 31/12/2020

346

19

Nº

RÚBRICA CONTABILIDADE PICOLI EIRELI - ME

Diário : 5

Folha: 13

Conta	Histórico	C/P	Documento	Débito	Crédito
*** Transporte				368.161,21	384.522,41
SALARIOS A PAGAR (20271)	VALOR REF FOLHA DO MES <03/2020>	52055			7.099,38
SALARIOS A PAGAR (20271)	VR.INSS DESCONTADO <03/2020>	20151		478,48	
SALARIOS A PAGAR (20271)	VR.DESC.DE FALTAS E ATRASOS NO MES CONF.FOLHA <03/2020>	52055		1.085,85	
SALARIOS A PAGAR (20271)	VALOR REF SAL FAMILIA/MATERNIDADE A RECUPERAR <03/2020>	13220			48,62
FÉRIAS A PAGAR (20275)	VR.FERIAS CONF.FOLHA <03/2020>	52070			1.447,80
FÉRIAS A PAGAR (20275)	VR.INSS DESCONTADO <03/2020>	20151		114,62	
FÉRIAS A PAGAR (20275)	PAGO A LUIZ FERNANDO CARNEIRO CF RECIBO.	11004		2.111,16	
HONORARIOS A PAGAR (20285)	PAGO A ELIANE MARIA EQUER PICOLI CF RECIBO.	11004		178,00	
HONORARIOS A PAGAR (20285)	PG HONORÁRIO A DOUGLAS ANTONIO PICOLI CF RECIBO.	11004		178,00	
HONORARIOS A PAGAR (20285)	VR HONORARIO CONTABEIS <03/2020>	52151			400,00
HONORARIOS A PAGAR (20285)	VR.INSS DESCONTADO <03/2020>	20151		44,00	
PRO-LABORE (52003)	VR PRO LABORE DO MES <03/2020>	20257		4.600,00	
ORDENADOS E SALARIOS (52055)	VALOR REF FOLHA DO MES <03/2020>	20271		7.099,38	
ORDENADOS E SALARIOS (52055)	VR.DESC.DE FALTAS E ATRASOS NO MES CONF.FOLHA <03/2020>	20271			1.085,85
FERIAS E AUXILIOS (52070)	VR.FERIAS CONF.FOLHA <03/2020>	20275		1.447,80	
ASSISTENCIA CONTABIL (52151)	VR HONORARIO CONTABEIS <03/2020>	20285		400,00	
ASSISTENCIA CONTABIL (52151)	PG NOTA FISCAL Nº 544 - CONTABILIDADE PICOLI	11004		500,00	
FGTS (52202)	VR.FGTS DO MES <03/2020>	20152		596,90	
SIMPLES S/ VENDAS (66503)	VLR DO SIMPLES REF MES 03-2020	20204		7.608,66	
<b>01 de abril de 2020</b>					
C A I X A (11004)	REC. NOTA FISCAL Nº 000000000000140/000000000000140 - CONCREMAT ENGENHARIA E TECNOLOGIA S/A	63001		12.000,00	
C A I X A (11004)	REC. NOTA FISCAL Nº 000000000000141/000000000000141 - CONCREMAT ENGENHARIA E TECNOLOGIA S/A	63001		27.000,00	
C A I X A (11004)	REC. NOTA FISCAL Nº 000000000000142/000000000000142 - CONCREMAT ENGENHARIA E TECNOLOGIA S/A	63001		14.250,00	
C A I X A (11004)	PAGO A REMO TONON CF RECIBO.	20257			3.920,02
C A I X A (11004)	PAGO A PEDRO STACUL CF RECIBO.	20271			31,88
C A I X A (11004)	PAGO A ROMULO BARCELLOS CF RECIBO.	20271			1.890,28
C A I X A (11004)	PAGO A LUIZ FERNANDO CARNEIROCF RECIBO.	20271			1.605,27
C A I X A (11004)	PAGO A BRUNA BOTAN CF RECIBO.	20271			1.003,81
C A I X A (11004)	PAGO A ATTOS VINICIUS DE JESUS JAQUES CF RECIBO.	20271			1.052,43

\*\*\* A Transportar:

447.854,06

404.107,75

**TONON PROJETOS-CONSULTORIA E TOPOGRAFIA LTDA-ME (00257)**

CNPJ : 25200675000105

NIRE: 32201867971 Data: 13/07/2016

Diário de 01/01/2020 à 31/12/2020

347 16  
Nº RUBRICA CONTABILIDADE PICOLI EIRELI - ME

Diário : 5

Folha: 14

Conta	Histórico	C/P	Documento	Débito	Crédito
				<b>*** Transporte</b>	<b>404.107,75</b>
PRO-LABORE A PAGAR (20257)	PAGO A REMO TONON CF RECIBO.	11004		3.920,02	
SALARIOS A PAGAR (20271)	PAGO A PEDRO STACUL CF RECIBO.	11004		31,88	
SALARIOS A PAGAR (20271)	PAGO A ROMULO BARCELLOS CF RECIBO.	11004		1.890,28	
SALARIOS A PAGAR (20271)	PAGO A LUIZ FERNANDO CARNEIROCF RECIBO.	11004		1.605,27	
SALARIOS A PAGAR (20271)	PAGO A BRUNA BOTAN CF RECIBO.	11004		1.003,81	
SALARIOS A PAGAR (20271)	PAGO A ATTOS VINICIUS DE JESUS JAQUES CF RECIBO.	11004		1.052,43	
SERVICOS PRESTADOS (63001)	REC. NOTA FISCAL Nº 000000000000140/000000000000140 - CONCREMAT ENGENHARIA E TECNOLOGIA S/A	11004			12.000,00
SERVICOS PRESTADOS (63001)	REC. NOTA FISCAL Nº 000000000000141/000000000000141 - CONCREMAT ENGENHARIA E TECNOLOGIA S/A	11004			27.000,00
SERVICOS PRESTADOS (63001)	REC. NOTA FISCAL Nº 000000000000142/000000000000142 - CONCREMAT ENGENHARIA E TECNOLOGIA S/A	11004			14.250,00
<b>02 de abril de 2020</b>					
C A I X A (11004)	PAGO A TEC PRINT SUPRIMENTOS CF NF 95870.	52456			132,00
MATERIAL ESCRIT./EXPEDIENTE (52456)	PAGO A TEC PRINT SUPRIMENTOS CF NF 95870.	11004		132,00	
<b>06 de abril de 2020</b>					
C A I X A (11004)	PG NOTA FISCAL Nº 5 - IGOR LIEBBMANN VERVLOET	52176			2.570,00
C A I X A (11004)	PG NOTA FISCAL Nº 4 - ANA PAULA SOUZA RODRIGUES DA COSTA.	52176			1.950,00
C A I X A (11004)	PG NOTA FISCAL Nº 405426 - CASA DE SAUDE SAO BERNARDO	52406			413,47
ASSISTENCIA MEDICA E ODONTO. (52406)	PG NOTA FISCAL Nº 405426 - CASA DE SAUDE SAO BERNARDO	11004		413,47	
SERVICOS PROFISSIONAIS - PJ (52176)	PG NOTA FISCAL Nº 5 - IGOR LIEBBMANN VERVLOET	11004		2.570,00	
SERVICOS PROFISSIONAIS - PJ (52176)	PG NOTA FISCAL Nº 4 - ANA PAULA SOUZA RODRIGUES DA COSTA.	11004		1.950,00	
<b>07 de abril de 2020</b>					
C A I X A (11004)	PAGO REF CARTAO DE CREDITO CF BOLETO.	52499			12.961,26
C A I X A (11004)	PG DARF REF. 04/2020.	20205			173,98
C A I X A (11004)	PG DARF REF. 03/2020.	20205			173,98
C A I X A (11004)	PG FGTS REF. 03/2020.	20152			596,90
C A I X A (11004)	PG INSS REF.03/2020.	20151			1.056,03
INSS A RECUPERAR (13220)	VALOR DO INSS RECUPERADO N/ DATA REF 03/2020	20151			87,07
INSS A RECOLHER (20151)	VALOR DO INSS RECUPERADO N/ DATA REF 03/2020	13220		87,07	

<b>*** A Transportar:</b>	<b>462.510,29</b>	<b>477.472,44</b>
---------------------------	-------------------	-------------------

**TONON PROJETOS-CONSULTORIA E TOPOGRAFIA LTDA-ME (00257)**  
 CNPJ : 25200675000105 NIRE: 32201867971 Data: 13/07/2016  
 Diário de 01/01/2020 à 31/12/2020

348	19
Nº	RÚBRICA

CONTABILIDADE PICOLI EIRELI - ME

Diário : 5

Folha: 15

Conta	Histórico	C/P	Documento	Débito	Crédito	
				<b>*** Transporte</b>	<b>462.510,29</b>	<b>477.472,44</b>
INSS A RECOLHER (20151)	PG INSS REF.03/2020.	11004				
FGTS A RECOLHER (20152)	PG FGTS REF. 03/2020.	11004		1.056,03		
IRRF A RECOLHER (20205)	PG DARF REF. 04/2020.	11004		596,90		
IRRF A RECOLHER (20205)	PG DARF REF. 03/2020.	11004		173,98		
OUTRAS DESPESAS (52499)	PAGO REF CARTAO DE CREDITO CF BOLETO.	11004		173,98		
<b>13 de abril de 2020</b>				<b>12.961,26</b>		
C A I X A (11004)	PG NOTA FISCAL Nº 9812 - E S M MOCELIN EIRELI	52457			133,00	
C A I X A (11004)	PAGO A CASA DE SAUDE SAO BERNARDO CF BOLETO.	52406			422,44	
ASSISTENCIA MEDICA E ODONTO. (52406)	PAGO A CASA DE SAUDE SAO BERNARDO CF BOLETO.	11004		422,44		
MATERIAL DE CONSUMO (52457)	PG NOTA FISCAL Nº 9812 - E S M MOCELIN EIRELI	11004		133,00		
<b>17 de abril de 2020</b>						
C A I X A (11004)	PG DARF 03-2020( REF. FÉRIAS DO LUIZ FERNANDO)	Lanc.Mult.			18,67	
C A I X A (11004)	PAGO A JUCEES REF AUTENTICACAO LIVRO DIARIO N 04 CF DUA.	52241			83,11	
IRRF A RECOLHER (20205)	PG DARF 03-2020( REF. FÉRIAS DO LUIZ FERNANDO)	Lanc.Mult.		16,80		
TAXAS CONTRIBUICOES DIVERSAS (52241)	PAGO A JUCEES REF AUTENTICACAO LIVRO DIARIO N 04 CF DUA.	11004		83,11		
MULTAS /JUROS POR ATRASO PAG. (52459)	PG DARF 03-2020( REF. FÉRIAS DO LUIZ FERNANDO)	Lanc.Mult.		1,87		
<b>22 de abril de 2020</b>						
C A I X A (11004)	PAGO A METROPOLITAN LIFE SEGUROS E PREV PRIVADA SA CF BOLETO.	52470			38,56	
PREMIOS DE SEGUROS (52470)	PAGO A METROPOLITAN LIFE SEGUROS E PREV PRIVADA SA CF BOLETO.	11004		38,56		
<b>27 de abril de 2020</b>						
C A I X A (11004)	PG NOTA FISCAL Nº 1614 - J C KASPRIKE	52456			131,99	
MATERIAL ESCRIT./EXPEDIENTE (52456)	PG NOTA FISCAL Nº 1614 - J C KASPRIKE	11004		131,99		
<b>28 de abril de 2020</b>						
C A I X A (11004)	REC. NOTA FISCAL Nº 000000000000143/000000000000143 - CONCREMAT ENGENHARIA E TECNOLOGIA S/A	63001		27.000,00		
SERVICOS PRESTADOS (63001)	REC. NOTA FISCAL Nº 000000000000143/000000000000143 - CONCREMAT ENGENHARIA E TECNOLOGIA S/A	11004			27.000,00	
<b>30 de abril de 2020</b>						
C A I X A (11004)	PG HONORÁRIO A DOUGLAS ANTONIO PICOLI CF RECIBO.	20285			178,00	
C A I X A (11004)	PAGO A ELIANE MARIA EQUER PICOLI CF RECIBO.	20285			178,00	

<b>*** A Transportar:</b>	<b>505.300,21</b>	<b>505.656,21</b>
---------------------------	-------------------	-------------------



TONON PROJETOS-CONSULTORIA E TOPOGRAFIA LTDA-ME (00257)

CNPJ : 25200675000105

NIRE: 32201867971 Data: 13/07/2016

Diário de 01/01/2020 à 31/12/2020

CONTABILIDADE PICOLI EIRELI - ME

Diário : 5

Folha: 16

Conta	Histórico	C/P	Documento	Débito	Crédito
			*** Transporte	505.300,21	505.656,21
C A I X A (11004)	PAGO A PEDRO STACUL CF RESCISAO.	20278			2.250,72
C A I X A (11004)	PG NOTA FISCAL Nº 558 - CONTABILIDADE PICOLI	52151			500,00
INSS A RECUPERAR (13220)	PG TERMO DE RESCISÃO A <04/2020>	20278		1,62	
INSS A RECOLHER (20151)	VR.INSS DESCONTADO <04/2020>	20271			333,80
INSS A RECOLHER (20151)	VR.INSS DESCONTADO <04/2020>	20275			201,11
INSS A RECOLHER (20151)	VR.INSS DESCONTADO <04/2020>	20278			23,06
INSS A RECOLHER (20151)	VR.INSS DESCONTADO CONF.PRO LABORE <04/2020>	20257			506,00
INSS A RECOLHER (20151)	VR.INSS DESCONTADO <04/2020>	20285			44,00
FGTS A RECOLHER (20152)	VR.FGTS DO MES <04/2020>	52202			524,86
SIMPLES A RECOLHER (0204)	VLR DO SIMPLES REF MES 04-2020	66503			9.996,84
IRRF A RECOLHER (20205)	VLR DO IRRF EMPREGADO CF FOLHA <04/2020>	20275			16,80
IRRF A RECOLHER (20205)	VR.DESC.DE IRRF DOS SOCIOS <04/2020>	20257			173,98
PRO-LABORE A PAGAR (20257)	VR PRO LABORE DO MES <04/2020>	52003			4.600,00
PRO-LABORE A PAGAR (20257)	VR.INSS DESCONTADO CONF.PRO LABORE <04/2020>	20151		506,00	
PRO-LABORE A PAGAR (20257)	VR.DESC.DE IRRF DOS SOCIOS <04/2020>	20205		173,98	
SALARIOS A PAGAR (20271)	VALOR REF FOLHA DO MES <04/2020>	52055			5.317,55
SALARIOS A PAGAR (20271)	VR.INSS DESCONTADO <04/2020>	20151		333,80	
SALARIOS A PAGAR (20271)	VR.DESC.DE FALTAS E ATRASOS NO MES CONF.FOLHA <04/2020>	52055		1.085,85	
FÉRIAS A PAGAR (20275)	VR.FERIAS CONF.FOLHA <04/2020>	52070			2.329,07
FÉRIAS A PAGAR (20275)	VR.INSS DESCONTADO <04/2020>	20151		201,11	
FÉRIAS A PAGAR (20275)	VLR DO IRRF EMPREGADO CF FOLHA <04/2020>	20205		16,80	
QUITACOES A PAGAR (20278)	VLR CF QUITACAO <04/2020>	52070			1.930,40
QUITACOES A PAGAR (20278)	PG TERMO DE RESCISÃO A <04/2020>	13220			1,62
QUITACOES A PAGAR (20278)	VR.INSS DESCONTADO <04/2020>	20151		23,06	
QUITACOES A PAGAR (20278)	VLR CF QUITACAO <04/2020>	52055			36,20
QUITACOES A PAGAR (20278)	VLR DO 13 SALARIO CF RESCISAO. <04/2020>	52065			271,46
QUITACOES A PAGAR (20278)	PAGO A PEDRO STACUL CF RESCISAO.	11004		2.250,72	
HONORARIOS A PAGAR (20285)	PG HONORÁRIO A DOUGLAS ANTONIO PICOLI CF RECIBO.	11004		178,00	
HONORARIOS A PAGAR (20285)	PAGO A ELIANE MARIA EQUER PICOLI CF RECIBO.	11004		178,00	
HONORARIOS A PAGAR (20285)	VR HONORARIO CONTABEIS <04/2020>	52151			400,00
HONORARIOS A PAGAR (20285)	VR.INSS DESCONTADO <04/2020>	20151		44,00	
PRO-LABORE (52003)	VR PRO LABORE DO MES <04/2020>	20257		4.600,00	

\*\*\* A Transportar:

514.893,15

535.113,68

350 16  
Nº RÚBRICA

**TONON PROJETOS-CONSULTORIA E TOPOGRAFIA LTDA-ME (00257)**

CNPJ : 25200675000105 NIRE: 32201867971 Data: 13/07/2016

Diário de 01/01/2020 à 31/12/2020

CONTABILIDADE PICOLI EIRELI - ME

Diário : 5

Folha: 17

Conta Histórico C/P Documento Débito Crédito

\*\*\* Transporte 514.893,15 535.113,68

ORDENADOS E SALARIOS (52055)	VALOR REF FOLHA DO MES <04/2020>	20271		5.317,55	
ORDENADOS E SALARIOS (52055)	VR.DESC.DE FALTAS E ATRASOS NO MES CONF.FOLHA <04/2020>	20271			1.085,85
ORDENADOS E SALARIOS (52055)	VLR CF QUITACAO <04/2020>	20278		36,20	
13o. SALARIO (52065)	VLR DO 13 SALARIO CF RESCISAO. <04/2020>	20278		271,46	
FERIAS E AUXILIOS (52070)	VR.FERIAS CONF.FOLHA <04/2020>	20275		2.329,07	
FERIAS E AUXILIOS (52070)	VLR CF QUITACAO <04/2020>	20278		1.930,40	
ASSISTENCIA CONTABIL (52151)	VR HONORARIO CONTABEIS <04/2020>	20285		400,00	
ASSISTENCIA CONTABIL (52151)	PG NOTA FISCAL Nº 558 - CONTABILIDADE PICOLI	11004		500,00	
FGTS (52202)	VR.FGTS DO MES <04/2020>	20152		524,86	
SIMPLES S/ VENDAS (66503)	VLR DO SIMPLES REF MES 04-2020	20204		9.996,84	
<b>04 de maio de 2020</b>					
C A I X A (11004)	PG NOTA FISCAL Nº 006 - IGOR LIEBBMANN VERVLOET	52176			3.163,00
C A I X A (11004)	PG NOTA FISCAL Nº 5 - ANA PAULA SOUZA RODRIGUES DA COSTA	52176			1.704,00
C A I X A (11004)	PAGO A PEDRO STACUL CF RECIBO.	20271			1.003,81
C A I X A (11004)	PAGO A BRUNA BOTAN CF RECIBO.	20271			1.003,81
C A I X A (11004)	PAGO A ROMULO BARCELLOS CF RECIBO.	20271			1.890,28
C A I X A (11004)	PAGO A REMO TONON LIMA CF RECIBO.	20257			3.920,02
PRO-LABORE A PAGAR (20257)	PAGO A REMO TONON LIMA CF RECIBO.	11004		3.920,02	
SALARIOS A PAGAR (20271)	PAGO A PEDRO STACUL CF RECIBO.	11004		1.003,81	
SALARIOS A PAGAR (20271)	PAGO A BRUNA BOTAN CF RECIBO.	11004		1.003,81	
SALARIOS A PAGAR (20271)	PAGO A ROMULO BARCELLOS CF RECIBO.	11004		1.890,28	
SERVICOS PROFISSIONAIS - (52176)	PG NOTA FISCAL Nº 006 - IGOR LIEBBMANN VERVLOET	11004		3.163,00	
SERVICOS PROFISSIONAIS - PJ (52176)	PG NOTA FISCAL Nº 5 - ANA PAULA SOUZA RODRIGUES DA COSTA	11004		1.704,00	
<b>05 de maio de 2020</b>					
C A I X A (11004)	PG NOTA FISCAL Nº 06418 - GOFAST IND E COM AUTOMOTIVO EIRELI	52265			239,02
C A I X A (11004)	PG NOTA FISCAL Nº 965106 - BAZAM PICHAU INF LTDA.	52456			302,33
C A I X A (11004)	PG NOTA FISCAL Nº 426828 - CASA DE SAUDE SAO BERNARDO	52406			449,45
ASSISTENCIA MEDICA E ODONTO. (52406)	PG NOTA FISCAL Nº 426828 - CASA DE SAUDE SAO BERNARDO	11004		449,45	
DESPESAS C/VEICULOS (52265)	PG NOTA FISCAL Nº 06418 - GOFAST IND E COM AUTOMOTIVO EIRELI	11004		239,02	
MATERIAL ESCRIT./EXPEDIENTE (52456)	PG NOTA FISCAL Nº 965106 - BAZAM PICHAU INF LTDA.	11004		302,33	

**06 de maio de 2020**

\*\*\* A Transportar: 549.875,25 549.875,25

351 6  
 Nº RÚBRICA CONTABILIDADE PICOLI EIRELI - ME

**TONON PROJETOS-CONSULTORIA E TOPOGRAFIA LTDA-ME (00257)**

CNPJ : 25200675000105 NIRE: 32201867971 Data: 13/07/2016

Diário de 01/01/2020 à 31/12/2020

Diário : 5

Folha: 18

Conta	Histórico	C/P	Documento	Débito	Crédito	
				*** Transporte	549.875,25	549.875,25
C A I X A (11004)	PG NOTA FISCAL Nº 0029 - LETICIA DA SILVA PEQUENO	52456			425,90	
C A I X A (11004)	PG NOTA FISCAL Nº 1645 - H E E COM ATACADISTA	52457			108,18	
MATERIAL ESCRIT./EXPEDIENTE (52456)	PG NOTA FISCAL Nº 0029 - LETICIA DA SILVA PEQUENO	11004		425,90		
MATERIAL DE CONSUMO (52457)	PG NOTA FISCAL Nº 1645 - H E E COM ATACADISTA	11004		108,18		
<b>07 de maio de 2020</b>						
C A I X A (11004)	PG FGTS REF.04/2020	20152			524,86	
FGTS A RECOLHER (20152)	PG FGTS REF.04/2020	11004		524,86		
<b>8 de maio de 2020</b>						
C A I X A (11004)	PG NOTA FISCAL Nº 8472 - HOTEL E REST SAO SEBASTIAO	52092			600,00	
DESPESAS COM ALIMENTACAO (52092)	PG NOTA FISCAL Nº 8472 - HOTEL E REST SAO SEBASTIAO	11004		600,00		
<b>09 de maio de 2020</b>						
C A I X A (11004)	PG NOTA FISCAL Nº 119579 - POSTO JARACATIA	52265			117,00	
DESPESAS C/VEICULOS (52265)	PG NOTA FISCAL Nº 119579 - POSTO JARACATIA	11004		117,00		
<b>11 de maio de 2020</b>						
C A I X A (11004)	PG HONORÁRIO A DOUGLAS ANTONIO PICOLI CF RECIBO.	52151			500,00	
ASSISTENCIA CONTABIL (52151)	PG HONORÁRIO A DOUGLAS ANTONIO PICOLI CF RECIBO.	11004		500,00		
<b>12 de maio de 2020</b>						
C A I X A (11004)	REC. NOTA FISCAL Nº 000000000000144/000000000000144 - MUNICÍPIO DE SÃO ROQUE DO CANAÃ	63001		14.000,00		
SERVICOS PRESTADOS (63001)	REC. NOTA FISCAL Nº 000000000000144/000000000000144 - MUNICÍPIO DE SÃO ROQUE DO CANAÃ	11004			14.000,00	
<b>17 de maio de 2020</b>						
C A I X A (11004)	PG NOTA FISCAL Nº 200343.	52265			114,34	
DESPESAS C/VEICULOS (52265)	PG NOTA FISCAL Nº 200343.	11004		114,34		
<b>18 de maio de 2020</b>						
C A I X A (11004)	PG NOTA FISCAL Nº 200510 - POSTO DE GASOLINA QUATRO LTDA	52265			50,00	
DESPESAS C/VEICULOS (52265)	PG NOTA FISCAL Nº 200510 - POSTO DE GASOLINA QUATRO LTDA	11004		50,00		
<b>19 de maio de 2020</b>						
C A I X A (11004)	PG NOTA FISCAL Nº 200553 - POSTO DE GASOLINA QUATRO LTDA	52265			100,00	
C A I X A (11004)	PAGO A METROPOLITAN LIFE SEGUROS E PREV PRIVADA CF BOLETO	52470			38,56	

\*\*\* A Transportar: 566.315,53 566.454,09

**TONON PROJETOS-CONSULTORIA E TOPOGRAFIA LTDA-ME (00257)**

CONTABILIDADE PICOLI EIRELI - ME

CNPJ : 25200675000105

NIRE: 32201867971 Data: 13/07/2016

Diário : 5

Folha: 19

Diário de 01/01/2020 à 31/12/2020

Conta	Histórico	C/P	Documento	Débito	Crédito	
				<b>*** Transporte</b>	<b>566.315,53</b>	<b>566.454,09</b>
DESPESAS C/VEICULOS (52265)	PG NOTA FISCAL N° 200553 - POSTO DE GASOLINA QUATRO LTDA	11004		100,00		
PREMIOS DE SEGUROS (52470)	PAGO A METROPOLITAN LIFE SEGUROS E PREV PRIVADA CF BOLETO	11004		38,56		
<b>20 de maio de 2020</b>						
C A I X A (11004)	PG NOTA FISCAL N° 0354 - CARLOS ROBERTO ANIQUINI	52265			1.351,00	
C A I X A (11004)	PG INSS REF.04/2020.	20151			1.081,52	
INSS A RECUPERAR (13220)	VALOR DO INSS RECUPERADO N/ DATA REF 04/2020.	20151			1,62	
INSS A RECOLHER (20151)	VALOR REF AJUSTE DE SALDO.	52055		24,83		
INSS A RECOLHER (20151)	VALOR DO INSS RECUPERADO N/ DATA REF 04/2020.	13220		1,62		
INSS A RECOLHER (20151)	PG INSS REF.04/2020.	11004		1.081,52		
ORDENADOS E SALARIOS (52055)	VALOR REF AJUSTE DE SALDO.	20151			24,83	
DESPESAS C/VEICULOS (52265)	PG NOTA FISCAL N° 0354 - CARLOS ROBERTO ANIQUINI	11004		1.351,00		
<b>27 de maio de 2020</b>						
C A I X A (11004)	PG NOTA FISCAL N° 76752	52457			99,49	
MATERIAL DE CONSUMO (52457)	PG NOTA FISCAL N° 76752	11004		99,49		
<b>28 de maio de 2020</b>						
C A I X A (11004)	PG NOTA FISCAL N° 252834 + SEPEL SERRA PETROLEOS	52265			136,19	
DESPESAS C/VEICULOS (52265)	PG NOTA FISCAL N° 252834 + SEPEL SERRA PETROLEOS	11004		136,19		
<b>29 de maio de 2020</b>						
C A I X A (11004)	PG TERMO DE RESCISÃO A LUIZ FERNANDO CARNEIRO.	20278			4.047,84	
C A I X A (11004)	PAGO MULTA RESCISORIA DE LUIZ FERNANDO CARNEIRO CF GRRF .	52202			1.865,14	
C A I X A (11004)	PAGO MULTA RESCISORIA DE CF GRRF . PEDRO STACUL CF GRRF .	52202			1.060,28	
C A I X A (11004)	PG NOTA FISCAL N° 7898 - RAFAELA AP CORREA ME	52457			41,26	
QUITACOES A PAGAR (20278)	PG TERMO DE RESCISÃO A LUIZ FERNANDO CARNEIRO.	11004		4.047,84		
FGTS (52202)	PAGO MULTA RESCISORIA DE LUIZ FERNANDO CARNEIRO CF GRRF .	11004		1.865,14		
FGTS (52202)	PAGO MULTA RESCISORIA DE CF GRRF . PEDRO STACUL CF GRRF .	11004		1.060,28		
MATERIAL DE CONSUMO (52457)	PG NOTA FISCAL N° 7898 - RAFAELA AP CORREA ME	11004		41,26		
<b>31 de maio de 2020</b>						
C A I X A (11004)	PG HONORÁRIO A DOUGLAS ANTONIO PICOLI CF RECIBO.	20285			222,50	
C A I X A (11004)	PAGO A ELIANE MARIA EQUER PICOLI CF RECIBO.	20285			222,50	

**\*\*\* A Transportar:**

576.163,26

576.608,26

353	16
Nº	RUBRICA

**TONON PROJETOS-CONSULTORIA E TOPOGRAFIA LTDA-ME (00257)**

CNPJ : 25200675000105  
Diário de 01/01/2020 à 31/12/2020

NIRE: 32201867971 Data: 13/07/2016

CONTABILIDADE PICOLI EIRELI - ME

Diário : 5

Folha: 20

Conta	Histórico	C/P	Documento	Débito	Crédito
				576.163,26	576.608,26
*** Transporte					
INSS A RECOLHER (20151)	VR.INSS DESCONTADO <05/2020>	20278			268,86
INSS A RECOLHER (20151)	VR.INSS DESCONTADO <05/2020>	20271			251,76
INSS A RECOLHER (20151)	VR.INSS DESCONTADO CONF.PRO LABORE <05/2020>	20257			506,00
INSS A RECOLHER (20151)	VR.INSS DESCONTADO <05/2020>	20285			55,00
FGTS A RECOLHER (20152)	VR.FGTS DO MES <05/2020>	52202			251,66
SIMPLES A RECOLHER (20204)	VLR DO SIMPLES REF MES 05/2020	66503			1.769,26
IRRF A RECOLHER (20205)	VR.DESC.DE IRRF DOS SOCIOS <05/2020>	20257			173,98
PRO-LABORE A PAGAR (20257)	VR PRO LABORE DO MES <05/2020>	52003			4.600,00
PRO-LABORE A PAGAR (20257)	VR.INSS DESCONTADO CONF.PRO LABORE <05/2020>	20151		506,00	
PRO-LABORE A PAGAR (20257)	VR.DESC.DE IRRF DOS SOCIOS <05/2020>	20205		173,98	
SALARIOS A PAGAR (20271)	VALOR REF FOLHA DO MES <05/2020>	52055			4.231,70
SALARIOS A PAGAR (20271)	VR.DESC.DE FALTAS E ATRASOS NO MES CONF.FOLHA <05/2020>	52055		1.085,85	
SALARIOS A PAGAR (20271)	VR.INSS DESCONTADO <05/2020>	20151		251,76	
QUITACOES A PAGAR (20278)	VR.INSS DESCONTADO <05/2020>	20151		268,86	
QUITACOES A PAGAR (20278)	VLR CF QUITACAO <05/2020>	52055			4.316,59
QUITACOES A PAGAR (20278)	VLR DO 13 SALARIO CF RESCISAO. <05/2020>	52065			1.325,84
QUITACOES A PAGAR (20278)	VLR CF QUITACAO <05/2020>	52070			1.447,80
HONORARIOS A PAGAR (20285)	PG HONORÁRIO A DOUGLAS ANTONIO PICOLI CF RECIBO.	11004		222,50	
HONORARIOS A PAGAR (20285)	PAGO A ELIANE MARIA EQUER PICOLI CF RECIBO.	11004		222,50	
HONORARIOS A PAGAR (20285)	VR HONORARIO CONTABEIS <05/2020>	52151			500,00
HONORARIOS A PAGAR (20285)	VR.INSS DESCONTADO <05/2020>	20151		55,00	
PRO-LABORE (52003)	VR PRO LABORE DO MES <05/2020>	20257		4.600,00	
ORDENADOS E SALARIOS (52055)	VLR CF QUITACAO <05/2020>	20278		4.316,59	
ORDENADOS E SALARIOS (52055)	VALOR REF FOLHA DO MES <05/2020>	20271		4.231,70	
ORDENADOS E SALARIOS (52055)	VR.DESC.DE FALTAS E ATRASOS NO MES CONF.FOLHA <05/2020>	20271			1.085,85
13o. SALARIO (52065)	VLR DO 13 SALARIO CF RESCISAO. <05/2020>	20278		1.325,84	
FERIAS E AUXILIOS (52070)	VLR CF QUITACAO <05/2020>	20278		1.447,80	
ASSISTENCIA CONTABIL (52151)	VR HONORARIO CONTABEIS <05/2020>	20285		500,00	
FGTS (52202)	VR.FGTS DO MES <05/2020>	20152		251,66	
SIMPLES S/ VENDAS (66503)	VLR DO SIMPLES REF MES 05/2020	20204		1.769,26	

01 de junho de 2020

*** A Transportar:	597.392,56	597.392,56
--------------------	------------	------------

**TONON PROJETOS-CONSULTORIA E TOPOGRAFIA LTDA-ME (00257)**

CNPJ : 25200675000105

NIRE: 32201867971 Data: 13/07/2016

Diário de 01/01/2020 à 31/12/2020

354 6  
Nº RIBRICA

CONTABILIDADE PICOLI EIRELI - ME

Diário : 5

Folha: 21

Conta	Histórico	C/P	Documento	Débito	Crédito
<b>*** Transporte</b>				597.392,56	597.392,56
C A I X A (11004)	PG TERMO DE RESCISÃO A PEDRO STACUL .	20278			2.773,53
C A I X A (11004)	PG NOTA FISCAL Nº 007 - IGOR LIEBBMANN VERVLOET	52176			2.200,00
C A I X A (11004)	PG NOTA FISCAL Nº 06 - ANA PAULA SOUZA RODRIGUES DA COSTA	52176			1.400,00
C A I X A (11004)	PAGO A REMO TONON LIMA CF RECIBO.	20257			3.920,02
C A I X A (11004)	PAGO A BRUNA BOTAN CF RECIBO.	20271			1.003,81
C A I X A (11004)	PAGO A ROMULO BARCELLOS CF RECIBO.	20271			1.890,28
PRO-LABORE A PAGAR (20257)	PAGO A REMO TONON LIMA CF RECIBO.	11004		3.920,02	
SALARIOS A PAGAR (20271)	PAGO A BRUNA BOTAN CF RECIBO.	11004		1.003,81	
SALARIOS A PAGAR (20271)	PAGO A ROMULO BARCELLOS CF RECIBO.	11004		1.890,28	
CONTINGENCIAS A PAGAR (20278)	PG TERMO DE RESCISÃO A PEDRO STACUL .	11004		2.773,53	
SERVICOS PROFISSIONAIS - PJ (52176)	PG NOTA FISCAL Nº 007 - IGOR LIEBBMANN VERVLOET	11004		2.200,00	
SERVICOS PROFISSIONAIS - PJ (52176)	PG NOTA FISCAL Nº 06 - ANA PAULA SOUZA RODRIGUES DA COSTA	11004		1.400,00	
<b>02 de junho de 2020</b>					
C A I X A (11004)	PG NOTA FISCAL Nº 77597 - OCEANO TI DISTRIBUIDORRA PROD P/ TELECOM.	52456			79,48
MATERIAL ESCRIT./EXPEDIENTE (52456)	PG NOTA FISCAL Nº 77597 - OCEANO TI DISTRIBUIDORRA PROD P/ TELECOM.	11004		79,48	
<b>03 de junho de 2020</b>					
C A I X A (11004)	PG NOTA FISCAL Nº 4462 - POSTO DE GASOLINA QUATRO LTDA	52265			245,01
DESPESAS C/VEICULOS (52265)	PG NOTA FISCAL Nº 4462 - POSTO DE GASOLINA QUATRO LTDA	11004		245,01	
<b>04 de junho de 2020</b>					
C A I X A (11004)	PG NOTA FISCAL Nº 68855 - LGT SANTOS COM E SERVIÇOS	52265			32,00
C A I X A (11004)	PG NOTA FISCAL Nº 4471 - POSTO DE GASOLINA QUATRO LTDA	52265			50,00
DESPESAS C/VEICULOS (52265)	PG NOTA FISCAL Nº 68855 - LGT SANTOS COM E SERVIÇOS	11004		32,00	
DESPESAS C/VEICULOS (52265)	PG NOTA FISCAL Nº 4471 - POSTO DE GASOLINA QUATRO LTDA	11004		50,00	
<b>05 de junho de 2020</b>					
C A I X A (11004)	PG NOTA FISCAL Nº 4473 - POSTO DE GASOLINA QUATRO LTDA	52265			175,59
C A I X A (11004)	PAGO A CASA DE SAUDE SAO BERNARDO CF BOLETO.	52406			500,28
ASSISTENCIA MEDICA E ODONTO. (52406)	PAGO A CASA DE SAUDE SAO BERNARDO CF BOLETO.	11004		500,28	
DESPESAS C/VEICULOS (52265)	PG NOTA FISCAL Nº 4473 - POSTO DE GASOLINA QUATRO LTDA	11004		175,59	
<b>*** A Transportar:</b>				611.662,56	611.662,56

TONON PROJETOS-CONSULTORIA E TOPOGRAFIA LTDA-ME (00257)

CNPJ : 25200675000105

NIRE: 32201867971 Data: 13/07/2016

Diário de 01/01/2020 à 31/12/2020

355 R  
Nº RUBRICA

CONTABILIDADE PICOLI EIRELI - ME

Diário : 5

Folha: 22

Conta	Histórico	C/P	Documento	Débito	Crédito
				611.662,56	611.662,56
<b>07 de junho de 2020</b>					
C A I X A (11004)	PG FGTS REF. 05/2020.	20152			251,66
FGTS A RECOLHER (20152)	PG FGTS REF. 05/2020.	11004		251,66	
<b>08 de junho de 2020</b>					
C A I X A (11004)	PG NOTA FISCAL Nº 75191 - LEANDRO PINHEIRO ADAME	52456			169,90
C A I X A (11004)	PG NOTA FISCAL Nº 006 - RONDINELI DANILDO TOSO	52176			6.000,00
SERVICOS PROFISSIONAIS - PJ (52176)	PG NOTA FISCAL Nº 006 - RONDINELI DANILDO TOSO	11004		6.000,00	
MATERIAL	PG NOTA FISCAL Nº 75191 - LEANDRO PINHEIRO ADAME	11004		169,90	
SCRIT/EXPEDIENTE (2456)					
<b>09 de junho de 2020</b>					
C A I X A (11004)	PG NOTA FISCAL Nº 4482 - POSTO DE GASOLINA QUATRO LTDA	52265			50,00
DESPESAS C/VEICULOS (52265)	PG NOTA FISCAL Nº 4482 - POSTO DE GASOLINA QUATRO LTDA	11004		50,00	
<b>10 de junho de 2020</b>					
C A I X A (11004)	PG NOTA FISCAL Nº 4483 - POSTO DE GASOLINA QUATRO LTDA	52265			158,64
DESPESAS C/VEICULOS (52265)	PG NOTA FISCAL Nº 4483 - POSTO DE GASOLINA QUATRO LTDA	11004		158,64	
<b>15 de junho de 2020</b>					
C A I X A (11004)	PG NOTA FISCAL Nº 4486 - POSTO DE GASOLINA QUATRO LTDA	52265			83,04
DESPESAS C/VEICULOS (52265)	PG NOTA FISCAL Nº 4486 - POSTO DE GASOLINA QUATRO LTDA	11004		83,04	
<b>16 de junho de 2020</b>					
C A I X A (11004)	PAGO A METROPOLITAN LIFE SEGUROS E PREV PRIVADA CF BOLETO.	52470			38,56
C A I X A (11004)	PAGO AO CREA ES REF EMISSAO DE CERTIDAO CF BOLETO.	51467			89,67
CREA-CONSELHO REGIONAL DE ENGENHARIA ES (51467)	PAGO AO CREA ES REF EMISSAO DE CERTIDAO CF BOLETO.	11004		89,67	
PREMIOS DE SEGUROS (52470)	PAGO A METROPOLITAN LIFE SEGUROS E PREV PRIVADA CF BOLETO.	11004		38,56	
<b>18 de junho de 2020</b>					
C A I X A (11004)	PG NOTA FISCAL Nº 4501 - POSTO DE GASOLINA QUATRO LTDA	52265			50,00
C A I X A (11004)	PG NOTA FISCAL Nº 4500 - POSTO DE GASOLINA QUATRO LTDA	52265			150,00
C A I X A (11004)	PG DARF REF. 05/2020	20205			173,98
C A I X A (11004)	PG INSS REF. 05/2020.	20151			1.081,62
INSS A RECOLHER (20151)	PG INSS REF. 05/2020.	11004		1.081,62	
IRRF A RECOLHER (20205)	PG DARF REF. 05/2020	11004		173,98	
DESPESAS C/VEICULOS	PG NOTA FISCAL Nº 4501 - POSTO DE	11004		50,00	

*** A Transportar:	619.809,63	619.959,63
--------------------	------------	------------

356

6

**TONON PROJETOS-CONSULTORIA E TOPOGRAFIA LTDA-ME (00257)**

CNPJ : 25200675000105

NIRE: 32201867971 Data: 13/07/2016

CONTABILIDADE PICOLI EIRELI - ME

Diário de 01/01/2020 à 31/12/2020

Diário : 5

Folha: 23

Conta	Histórico	C/P	Documento	Débito	Crédito	
				<b>*** Transporte</b>	<b>619.809,63</b>	<b>619.959,63</b>
(52265)	GASOLINA QUATRO LTDA					
DESPESAS C/VEICULOS	PG NOTA FISCAL Nº 4500 - POSTO DE	11004		150,00		
(52265)	GASOLINA QUATRO LTDA					
<b>22 de junho de 2020</b>						
C A I X A (11004)	PG NOTA FISCAL Nº 14512 - TRANSIGMA ELETRONICA LTDA	52456			15,79	
C A I X A (11004)	PG NOTA FISCAL Nº 1031 - BAR DO FERRAÇO	52092			392,21	
C A I X A (11004)	PG NOTA FISCAL Nº 4506 - POSTO DE GASOLINA QUATRO LTDA	52265			122,44	
DESPESAS COM ALIMENTACAO (52092)	PG NOTA FISCAL Nº 1031 - BAR DO FERRAÇO	11004		392,21		
DESPESAS C/VEICULOS (2265)	PG NOTA FISCAL Nº 4506 - POSTO DE GASOLINA QUATRO LTDA	11004		122,44		
MATERIAL ESCRIT./EXPEDIENTE (52456)	PG NOTA FISCAL Nº 14512 - TRANSIGMA ELETRONICA LTDA	11004		15,79		
<b>29 de junho de 2020</b>						
C A I X A (11004)	PG NOTA FISCAL Nº 6558 - JAIR FERREIRA RIBEIRO ME	52457			260,00	
MATERIAL DE CONSUMO (52457)	PG NOTA FISCAL Nº 6558 - JAIR FERREIRA RIBEIRO ME	11004		260,00		
<b>30 de junho de 2020</b>						
C A I X A (11004)	PG HONORÁRIO A DOUGLAS ANTONIO PICOLI CF RECIBO.	20285			222,50	
C A I X A (11004)	PAGO A ELIANE MARIA EQUER PICOLI CF RECIBO.	20285			222,50	
C A I X A (11004)	PAGO A REMO TONON LIMA CF RECIBO.	20257			3.920,02	
INSS A RECOLHER (20151)	VR.INSS DESCONTADO <06/2020>	20271			251,76	
INSS A RECOLHER (20151)	VR.INSS DESCONTADO CONF.PRO LABORE <06/2020>	20257			506,00	
INSS A RECOLHER (20151)	VR.INSS DESCONTADO <06/2020>	20285			55,00	
FGTS A RECOLHER (20152)	VR.FGTS DO MES <06/2020>	52202			251,66	
IRRF A RECOLHER (20205)	VR.DESC.DE IRRF DOS SOCIOS <06/2020>	20257			173,98	
PRO-LABORE A PAGAR (20257)	PAGO A REMO TONON LIMA CF RECIBO.	11004		3.920,02		
PRO-LABORE A PAGAR (20257)	VR PRO LABORE DO MES <06/2020>	52003			4.600,00	
PRO-LABORE A PAGAR (20257)	VR.INSS DESCONTADO CONF.PRO LABORE <06/2020>	20151		506,00		
PRO-LABORE A PAGAR (20257)	VR.DESC.DE IRRF DOS SOCIOS <06/2020>	20205		173,98		
SALARIOS A PAGAR (20271)	VR.DESC.DE FALTAS E ATRASOS NO MES CONF.FOLHA <06/2020>	52055		1.085,85		
SALARIOS A PAGAR (20271)	VALOR REF FOLHA DO MES <06/2020>	52055			4.231,70	
SALARIOS A PAGAR (20271)	VR.INSS DESCONTADO <06/2020>	20151		251,76		
HONORARIOS A PAGAR (20285)	PG HONORÁRIO A DOUGLAS ANTONIO PICOLI CF RECIBO.	11004		222,50		
HONORARIOS A PAGAR (20285)	PAGO A ELIANE MARIA EQUER PICOLI CF RECIBO.	11004		222,50		
HONORARIOS A PAGAR	VR HONORARIO CONTABEIS <06/2020>	52151			500,00	

<b>*** A Transportar:</b>	<b>627.132,68</b>	<b>635.685,19</b>
---------------------------	-------------------	-------------------



TONON PROJETOS-CONSULTORIA E TOPOGRAFIA LTDA-ME (00257)

CNPJ : 25200675000105

NIRE: 32201867971 Data: 13/07/2016

CONTABILIDADE PICOLI EIRELI - ME

Diário de 01/01/2020 à 31/12/2020

Diário : 5

Folha: 24

Conta	Histórico	C/P	Documento	Débito	Crédito	
				*** Transporte	627.132,68	635.685,19
(20285)						
HONORARIOS A PAGAR	VR.INSS DESCONTADO <06/2020>	20151		55,00		
(20285)						
PRO-LABORE (52003)	VR PRO LABORE DO MES <06/2020>	20257		4.600,00		
ORDENADOS E SALARIOS	VR.DESC.DE FALTAS E ATRASOS NO MES	20271			1.085,85	
(52055)	CONF.FOLHA <06/2020>					
ORDENADOS E SALARIOS	VALOR REF FOLHA DO MES <06/2020>	20271		4.231,70		
(52055)						
ASSISTENCIA CONTABIL	VR HONORARIO CONTABEIS <06/2020>	20285		500,00		
(52151)						
FGTS (52202)	VR.FGTS DO MES <06/2020>	20152		251,66		
<b>01 de julho de 2020</b>						
A I X A (11004)	PG NOTA FISCAL Nº 4529 - POSTO DE GASOLINA QUATRO	52265			100,00	
C A I X A (11004)	PG NOTA FISCAL Nº 7 - ANA PAULA SOUZA RODRIGUES DA COSTA.	52176			1.400,00	
C A I X A (11004)	PG NOTA FISCAL Nº 1057 - BAR DO FERRAÇO	52092			497,69	
C A I X A (11004)	PG NOTA FISCAL Nº 8 - IGOR LIEBBMANN VERVLOET	52176			2.200,00	
DESPESAS COM ALIMENTACAO (52092)	PG NOTA FISCAL Nº 1057 - BAR DO FERRAÇO	11004		497,69		
SERVICOS PROFISSIONAIS - PJ (52176)	PG NOTA FISCAL Nº 7 - ANA PAULA SOUZA RODRIGUES DA COSTA.	11004		1.400,00		
SERVICOS PROFISSIONAIS - PJ (52176)	PG NOTA FISCAL Nº 8 - IGOR LIEBBMANN VERVLOET	11004		2.200,00		
DESPESAS C/VEICULOS (52265)	PG NOTA FISCAL Nº 4529 - POSTO DE GASOLINA QUATRO	11004		100,00		
<b>02 de julho de 2020</b>						
C A I X A (11004)	PAGO AOS FUNCIONARIOS CF RECIBOS.	20271			2.894,09	
C A I X A (11004)	PG DUPLICATA NF Nº49843.	82588			96,66	
A I X A (11004)	PAGO A CONSORCIO NACIONAL DE LICITACAO CF BOLETO	52499			96,66	
CONSORCIO NACIONAL DE LICITACAO HQZ (82588)	PG DUPLICATA NF Nº49843.	11004		96,66		
CONSORCIO NACIONAL DE LICITACAO HQZ (82588)	VR. NOTA FISCAL Nº 49843 - CONSORCIO NACIONAL DE LICITACAO HQZ	52176			579,96	
SALARIOS A PAGAR (20271)	PAGO AOS FUNCIONARIOS CF RECIBOS.	11004		2.894,09		
SERVICOS PROFISSIONAIS - PJ (52176)	VR. NOTA FISCAL Nº 49843 - CONSORCIO NACIONAL DE LICITACAO HQZ	82588		579,96		
OUTRAS DESPESAS (52499)	PAGO A CONSORCIO NACIONAL DE LICITACAO CF BOLETO	11004		96,66		
<b>03 de julho de 2020</b>						
C A I X A (11004)	PG NOTA FISCAL Nº 4542 - POSTO DE GASOLINA QUATRO	52265			100,00	
DESPESAS C/VEICULOS (52265)	PG NOTA FISCAL Nº 4542 - POSTO DE GASOLINA QUATRO	11004		100,00		
<b>05 de julho de 2020</b>						
				*** A Transportar:	644.736,10	644.736,10

358 B  
Nº RUBRICA

**TONON PROJETOS-CONSULTORIA E TOPOGRAFIA LTDA-ME (00257)**

CNPJ : 25200675000105

NIRE: 32201867971 Data: 13/07/2016

CONTABILIDADE PICOLI EIRELI - ME

Diário de 01/01/2020 à 31/12/2020

Diário : 5

Folha: 25

Conta	Histórico	C/P	Documento	Débito	Crédito
				644.736,10	644.736,10
*** Transporte					
C A I X A (11004)	PG HONORÁRIO A DOUGLAS ANTONIO PICOLI CF RECIBO.	52151			500,00
ASSISTENCIA CONTABIL (52151)	PG HONORÁRIO A DOUGLAS ANTONIO PICOLI CF RECIBO.	11004		500,00	
<b>06 de julho de 2020</b>					
C A I X A (11004)	PG NOTA FISCAL Nº 4548- POSTO DE GASOLINA QUATRO	52265			100,00
C A I X A (11004)	PG NOTA FISCAL Nº 4547- POSTO DE GASOLINA QUATRO	52265			100,00
DESPESAS C/VEICULOS (52265)	PG NOTA FISCAL Nº 4548- POSTO DE GASOLINA QUATRO	11004		100,00	
DESPESAS C/VEICULOS (2265)	PG NOTA FISCAL Nº 4547- POSTO DE GASOLINA QUATRO	11004		100,00	
<b>08 de julho de 2020</b>					
C A I X A (11004)	PG NOTA FISCAL Nº 82662 - OCEANO TI DISTRIB PROD P/ TELECOM EIRELI	52456			38,49
C A I X A (11004)	REC. NOTA FISCAL Nº 000000000000145/000000000000145 - PREFEITURA MUNICIPAL DE JOAO NEIVA	63001		6.445,95	
MATERIAL ESCRIT./EXPEDIENTE (52456)	PG NOTA FISCAL Nº 82662 - OCEANO TI DISTRIB PROD P/ TELECOM EIRELI	11004		38,49	
SERVICOS PRESTADOS (63001)	REC. NOTA FISCAL Nº 000000000000145/000000000000145 - PREFEITURA MUNICIPAL DE JOAO NEIVA	11004			6.445,95
<b>10 de julho de 2020</b>					
C A I X A (11004)	PG NOTA FISCAL Nº 4570 - POSTO DE GASOLINA QUATRO	52265			138,64
C A I X A (11004)	PAGO A CASA DE SAUDE SAO BERNARDO CF RECIBO.	52406			432,12
ASSISTENCIA MEDICA E DONTONTO. (52406)	PAGO A CASA DE SAUDE SAO BERNARDO CF RECIBO.	11004		432,12	
DESPESAS C/VEICULOS (52265)	PG NOTA FISCAL Nº 4570 - POSTO DE GASOLINA QUATRO	11004		138,64	
<b>13 de julho de 2020</b>					
C A I X A (11004)	PAGO REF CARTAO DE CREDITO CF BOLETO.	52499			8.194,44
OUTRAS DESPESAS (52499)	PAGO REF CARTAO DE CREDITO CF BOLETO.	11004		8.194,44	
<b>14 de julho de 2020</b>					
C A I X A (11004)	PG FGTS REF. 06/2020	Lanc.Mult.			265,51
C A I X A (11004)	PG NOTA FISCAL Nº 31776 - PIER IMPORTS COM ELETRONICO LTDA	52457			20,45
C A I X A (11004)	PG INSS REF. 07/2020	20151			812,76
C A I X A (11004)	PG DARF REF. 07/2020	20205			173,98
C A I X A (11004)	REC. NOTA FISCAL Nº 000000000000146/000000000000146 - MUNICIPIO DE SANTA MARIA DE JETIBA	63001		12.378,75	
INSS A RECOLHER (20151)	PG INSS REF. 07/2020	11004		812,76	
FGTS A RECOLHER (20152)	PG FGTS REF. 06/2020	Lanc.Mult.		251,66	
IRRF A RECOLHER (20205)	PG DARF REF. 07/2020	11004		173,98	

*** A Transportar:	674.302,89	661.958,44
--------------------	------------	------------

359 *fo*

<b>TONON PROJETOS-CONSULTORIA E TOPOGRAFIA LTDA-ME (00257)</b>		<b>CONTABILIDADE PICOLI EIRELI - ME</b>	
CNPJ : 25200675000105	NIRE: 32201867971 Data: 13/07/2016	Diário : 5	Folha: 26
Diário de 01/01/2020 à 31/12/2020			

Conta	Histórico	C/P	Documento	Débito	Crédito	
				<b>*** Transporte</b>	<b>674.302,89</b>	<b>661.958,44</b>
MATERIAL DE CONSUMO (52457)	PG NOTA FISCAL Nº 31776 - PIER IMPORTS COM ELETRONICO LTDA	11004		20,45		
MULTAS /JUROS POR ATRASO PAG. (52459)	PG FGTS REF. 06/2020	Lanc.Mult.		13,85		
SERVICOS PRESTADOS (63001)	REC. NOTA FISCAL Nº 000000000000146/000000000000146 - MUNICIPIO DE SANTA MARIA DE JETIBA	11004			12.378,75	
<b>17 de julho de 2020</b>						
C A I X A (11004)	PG NOTA FISCAL Nº 4583 - POSTO DE GASOLINA QUATRO LTDA	52265			89,70	
DESPESAS C/VEICULOS (52265)	PG NOTA FISCAL Nº 4583 - POSTO DE GASOLINA QUATRO LTDA	11004		89,70		
<b>0 de julho de 2020</b>						
C A I X A (11004)	PG DAS REF.03/2020.	20204			7.608,66	
SIMPLES A RECOLHER (20204)	PG DAS REF.03/2020.	11004		7.608,66		
<b>21 de julho de 2020</b>						
C A I X A (11004)	PG NOTA FISCAL Nº 580 - CONTABILIDADE PICOLI EIRELI	52151			600,00	
C A I X A (11004)	PG NOTA FISCAL Nº 4603 - POSTO DE GASOLINA QUATRO LTDA	52265			198,41	
ASSISTENCIA CONTABIL (52151)	PG NOTA FISCAL Nº 580 - CONTABILIDADE PICOLI EIRELI	11004		600,00		
DESPESAS C/VEICULOS (52265)	PG NOTA FISCAL Nº 4603 - POSTO DE GASOLINA QUATRO LTDA	11004		198,41		
<b>23 de julho de 2020</b>						
C A I X A (11004)	PAGO AO CREA - ES CF BOLETO	51467			89,67	
C A I X A (11004)	REC. NOTA FISCAL Nº 000000000000147/000000000000147 - ENGESOLO ENGENHARIA LTDA	63001		6.503,53		
CREA-CONSELHO REGIONAL DE ENGENHARIA ES (51467)	PAGO AO CREA - ES CF BOLETO	11004		89,67		
SERVICOS PRESTADOS (63001)	REC. NOTA FISCAL Nº 000000000000147/000000000000147 - ENGESOLO ENGENHARIA LTDA	11004			6.503,53	
<b>25 de julho de 2020</b>						
C A I X A (11004)	PG NOTA FISCAL Nº 75373 - CONCORDIA SISTEMAS LTDA	52456			1.098,00	
MATERIAL ESCRIT./EXPEDIENTE (52456)	PG NOTA FISCAL Nº 75373 - CONCORDIA SISTEMAS LTDA	11004		1.098,00		
<b>27 de julho de 2020</b>						
C A I X A (11004)	PG NOTA FISCAL Nº 4614- POSTO DE GASOLINA QUATRO	52265			100,00	
C A I X A (11004)	PAGO AO CREA - ES REF TAXA ART CF BOLETO.	51467			233,94	
CREA-CONSELHO REGIONAL DE	PAGO AO CREA - ES REF TAXA ART CF BOLETO.	11004		233,94		

<b>*** A Transportar:</b>	<b>690.759,10</b>	<b>690.859,10</b>
---------------------------	-------------------	-------------------

<b>TONON PROJETOS-CONSULTORIA E TOPOGRAFIA LTDA-ME (00257)</b>		CONTABILIDADE PICOLI EIRELI - ME	
CNPJ : 25200675000105	NIRE: 32201867971 Data: 13/07/2016	Diário : 5	Folha: 27
Diário de 01/01/2020 à 31/12/2020			

Conta	Histórico	C/P	Documento	Débito	Crédito
			*** Transporte	690.759,10	690.859,10
ENGENHARIA ES (51467)					
DESPESAS C/VEICULOS (52265)	PG NOTA FISCAL Nº 4614- POSTO DE GASOLINA QUATRO	11004		100,00	
<b>28 de julho de 2020</b>					
C A I X A (11004)	PG NOTA FISCAL Nº 8459 - HELPSET COM EQUIP	52456			796,00
C A I X A (11004)	PAGO AO CREA - ES REF TAXA ART CF BOLETO.	51467			88,78
C A I X A (11004)	PAGO AO CREA - ES REF TAXA DE ART CF BOLETO	51467			155,38
C A I X A (11004)	REC. NOTA FISCAL Nº 000000000000148/000000000000148 - MUNICIPIO DE SANTA MARIA DE JETIBA	63001		33.300,00	
CREA-CONSELHO REGIONAL DE ENGENHARIA ES (51467)	PAGO AO CREA - ES REF TAXA ART CF BOLETO.	11004		88,78	
CREA-CONSELHO REGIONAL DE ENGENHARIA ES (51467)	PAGO AO CREA - ES REF TAXA DE ART CF BOLETO	11004		155,38	
MATERIAL ESCRIT./EXPEDIENTE (52456)	PG NOTA FISCAL Nº 8459 - HELPSET COM EQUIP	11004		796,00	
SERVICOS PRESTADOS (63001)	REC. NOTA FISCAL Nº 000000000000148/000000000000148 - MUNICIPIO DE SANTA MARIA DE JETIBA	11004			33.300,00
<b>29 de julho de 2020</b>					
C A I X A (11004)	PG NOTA FISCAL Nº 6187 - FL CONFECÇÕES EIRELI	52457			80,88
C A I X A (11004)	PAGO AO CREA - ES REF TAXA ART CF BOLETO.	51467			88,78
C A I X A (11004)	PAGO REF AUTORIZACAO CF BOLETO	52499			182,01
CREA-CONSELHO REGIONAL DE ENGENHARIA ES (51467)	PAGO AO CREA - ES REF TAXA ART CF BOLETO.	11004		88,78	
MATERIAL DE CONSUMO (52457)	PG NOTA FISCAL Nº 6187 - FL CONFECÇÕES EIRELI	11004		80,88	
OUTRAS DESPESAS (52499)	PAGO REF AUTORIZACAO CF BOLETO	11004		182,01	
<b>30 de julho de 2020</b>					
C A I X A (11004)	PAGO AO CREA - ES REF TAXA ART CF BOLETO	51467			233,94
C A I X A (11004)	PAGO AO CREA - ES REF TAXA DE ART CF BOLETO	51467			88,78
C A I X A (11004)	REC. NOTA FISCAL Nº 000000000000149/000000000000149 -GRANITI INDUSTRIA COM. E EXPORTACAO LTDA	63001		1.000,00	
CREA-CONSELHO REGIONAL DE ENGENHARIA ES (51467)	PAGO AO CREA - ES REF TAXA ART CF BOLETO	11004		233,94	
CREA-CONSELHO REGIONAL DE ENGENHARIA ES (51467)	PAGO AO CREA - ES REF TAXA DE ART CF BOLETO	11004		88,78	

*** A Transportar:	726.873,65	725.873,65
--------------------	------------	------------

TONON PROJETOS-CONSULTORIA E TOPOGRAFIA LTDA-ME (00257)

Nº

RUBRICA

CONTABILIDADE PICOLI EIRELI - ME

CNPJ : 25200675000105

NIRE: 32201867971 Data: 13/07/2016

Diário de 01/01/2020 à 31/12/2020

Diário : 5

Folha: 28

Conta	Histórico	C/P	Documento	Débito	Crédito
			*** Transporte	726.873,65	725.873,65
SERVICOS PRESTADOS (63001)	REC. NOTA FISCAL Nº 000000000000149/000000000000149 -GRANITI INDUSTRIA COM. E EXPORTACAO LTDA	11004			1.000,00
<b>31 de julho de 2020</b>					
C A I X A (11004)	PG HONORÁRIO A DOUGLAS ANTONIO PICOLI CF RECIBO.	20285			222,50
C A I X A (11004)	PAGO A ELIANE MARIA EQUER PICOLI CF RECIBO.	20285			222,50
C A I X A (11004)	PG NOTA FISCAL Nº 5331 - KAZAN INFORMATICA	52457			28,50
C A I X A (11004)	PAGO A METROPOLITAN LIFE SEGUROS E PREV PRIVADA SA CF BOLETO.	52470			38,56
INSS A RECOLHER (20151)	VR.INSS DESCONTADO <07/2020>	20271			251,76
INSS A RECOLHER (20151)	VR.INSS DESCONTADO CONF.PRO LABORE <07/2020>	20257			506,00
INSS A RECOLHER (20151)	VR.INSS DESCONTADO <07/2020>	20285			55,00
FGTS A RECOLHER (20152)	VR.FGTS DO MES <07/2020>	52202			251,66
SIMPLES A RECOLHER (20204)	VLR DO SIMPLES REF MES 07-2020	66503			7.073,01
IRRF A RECOLHER (20205)	VR.DESC.DE IRRF DOS SOCIOS <07/2020>	20257			173,98
PRO-LABORE A PAGAR (20257)	VR PRO LABORE DO MES <07/2020>	52003			4.600,00
PRO-LABORE A PAGAR (20257)	VR.INSS DESCONTADO CONF.PRO LABORE <07/2020>	20151		506,00	
PRO-LABORE A PAGAR (20257)	VR.DESC.DE IRRF DOS SOCIOS <07/2020>	20205		173,98	
SALARIOS A PAGAR (20271)	VR.DESC.DE FALTAS E ATRASOS NO MES CONF.FOLHA <07/2020>	52055		1.085,85	
SALARIOS A PAGAR (20271)	VALOR REF FOLHA DO MES <07/2020>	52055			4.231,70
SALARIOS A PAGAR (20271)	VR.INSS DESCONTADO <07/2020>	20151		251,76	
HONORARIOS A PAGAR (20285)	PG HONORÁRIO A DOUGLAS ANTONIO PICOLI CF RECIBO.	11004		222,50	
HONORARIOS A PAGAR (20285)	PAGO A ELIANE MARIA EQUER PICOLI CF RECIBO.	11004		222,50	
HONORARIOS A PAGAR (20285)	VR HONORARIO CONTABEIS <07/2020>	52151			500,00
HONORARIOS A PAGAR (20285)	VR.INSS DESCONTADO <07/2020>	20151		55,00	
PRO-LABORE (52003)	VR PRO LABORE DO MES <07/2020>	20257		4.600,00	
ORDENADOS E SALARIOS (52055)	VR.DESC.DE FALTAS E ATRASOS NO MES CONF.FOLHA <07/2020>	20271			1.085,85
ORDENADOS E SALARIOS (52055)	VALOR REF FOLHA DO MES <07/2020>	20271		4.231,70	
ASSISTENCIA CONTABIL (52151)	VR HONORARIO CONTABEIS <07/2020>	20285		500,00	
FGTS (52202)	VR.FGTS DO MES <07/2020>	20152		251,66	
MATERIAL DE CONSUMO (52457)	PG NOTA FISCAL Nº 5331 - KAZAN INFORMATICA	11004		28,50	
PREMIOS DE SEGUROS (52470)	PAGO A METROPOLITAN LIFE SEGUROS E PREV PRIVADA SA CF BOLETO.	11004		38,56	
SIMPLES S/ VENDAS (66503)	VLR DO SIMPLES REF MES 07-2020	20204		7.073,01	

\*\*\* A Transportar:

746.114,67

746.114,67

TONON PROJETOS-CONSULTORIA E TOPOGRAFIA LTDA-ME (00257)

CNPJ : 25200675000105

NIRE: 32201867971 Data: 13/07/2016

Diário de 01/01/2020 à 31/12/2020

362

Nº

do

DUPLICATA

CONTABILIDADE PICOLI EIRELI - ME

Diário : 5

Folha: 29

Conta	Histórico	C/P	Documento	Débito	Crédito	
				*** Transporte	746.114,67	746.114,67
<b>01 de agosto de 2020</b>						
C A I X A (11004)	PAGO A ROMULO BARCELLOS CF RECIBO.	20271			1.890,28	
SALARIOS A PAGAR (20271)	PAGO A ROMULO BARCELLOS CF RECIBO.	11004		1.890,28		
<b>02 de agosto de 2020</b>						
C A I X A (11004)	PG NOTA FISCAL Nº 4632 - POSTO DE GASOLINA QUATRO LTDA	52265			127,68	
DESPESAS C/VEICULOS (52265)	PG NOTA FISCAL Nº 4632 - POSTO DE GASOLINA QUATRO LTDA	11004		127,68		
<b>03 de agosto de 2020</b>						
C A I X A (11004)	PG DUPLICATA NF Nº 49843.	82588			96,66	
C A I X A (11004)	PG NOTA FISCAL Nº 1095 - BAR DO FERRACO	52092			345,59	
C A I X A (11004)	PAGO A REMO TONON LIMA CF RECIBO.	20257			3.920,02	
C A I X A (11004)	PAGO A BRUNA BOTAN CF RECIBO.	20271			1.003,81	
CONSORCIO NACIONAL DE LICITAÇÃO HQZ (82588)	PG DUPLICATA NF Nº 49843.	11004		96,66		
PRO-LABORE A PAGAR (20257)	PAGO A REMO TONON LIMA CF RECIBO.	11004		3.920,02		
SALARIOS A PAGAR (20271)	PAGO A BRUNA BOTAN CF RECIBO.	11004		1.003,81		
DESPESAS COM ALIMENTACAO (52092)	PG NOTA FISCAL Nº 1095 - BAR DO FERRACO	11004		345,59		
<b>04 de agosto de 2020</b>						
C A I X A (11004)	PG NOTA FISCAL Nº 4651 - POSTO DE GASOLINA QUATRO LTDA	52265			165,00	
C A I X A (11004)	PG NOTA FISCAL Nº 9 - IGOR LIEBBMANN	52176			2.200,00	
C A I X A (11004)	PG NOTA FISCAL Nº 8 - ANA PAULA SOUZA RODRIGUES DA COSTA	52176			1.400,00	
SERVICOS PROFISSIONAIS - PJ (52176)	PG NOTA FISCAL Nº 9 - IGOR LIEBBMANN	11004		2.200,00		
SERVICOS PROFISSIONAIS - PJ (52176)	PG NOTA FISCAL Nº 8 - ANA PAULA SOUZA RODRIGUES DA COSTA	11004		1.400,00		
DESPESAS C/VEICULOS (52265)	PG NOTA FISCAL Nº 4651 - POSTO DE GASOLINA QUATRO LTDA	11004		165,00		
<b>07 de agosto de 2020</b>						
C A I X A (11004)	PG FGTS REF. 07/2020	20152			251,66	
FGTS A RECOLHER (20152)	PG FGTS REF. 07/2020	11004		251,66		
<b>10 de agosto de 2020</b>						
C A I X A (11004)	PAGO REF CARTAO DE CREDITO CF BOLETO	52499			6.174,95	
C A I X A (11004)	PG HONORÁRIO A DOUGLAS ANTONIO PICOLI CF RECIBO.	52151			500,00	
ASSISTENCIA CONTABIL (52151)	PG HONORÁRIO A DOUGLAS ANTONIO PICOLI CF RECIBO.	11004		500,00		
OUTRAS DESPESAS (52499)	PAGO REF CARTAO DE CREDITO CF BOLETO	11004		6.174,95		
<b>12 de agosto de 2020</b>						
C A I X A (11004)	PAGO AO CREA ES REF TAXA ART CF BOLETO	51467			233,94	
CREA-CONSELHO REGIONAL DE	PAGO AO CREA ES REF TAXA ART CF BOLETO	11004		233,94		

\*\*\* A Transportar:

764.424,26

764.424,26

363	lo
Nº	RÚBRICA

TONON PROJETOS-CONSULTORIA E TOPOGRAFIA LTDA-ME (00257)

CONTABILIDADE PICOLI EIRELI - ME

CNPJ : 25200675000105

NIRE: 32201867971 Data: 13/07/2016

Diário de 01/01/2020 à 31/12/2020

Diário : 5

Folha: 30

Conta	Histórico	C/P	Documento	Débito	Crédito
-------	-----------	-----	-----------	--------	---------

*** Transporte	764.424,26	764.424,26
----------------	------------	------------

ENGENHARIA ES (51467)

13 de agosto de 2020

C A I X A (11004)	PG NOTA FISCAL Nº 4678 - POSTO DE GASOLINA QUATRO LTDA	52265			40,00
C A I X A (11004)	PG NOTA FISCAL Nº 7871 - POSTO IZAURA LTDA	52265			40,96
DESPESAS C/VEICULOS (52265)	PG NOTA FISCAL Nº 4678 - POSTO DE GASOLINA QUATRO LTDA	11004		40,00	
DESPESAS C/VEICULOS (52265)	PG NOTA FISCAL Nº 7871 - POSTO IZAURA LTDA	11004		40,96	

14 de agosto de 2020

A I X A (11004)	PG NOTA FISCAL Nº 7061 - AURILENE AIRES PATRICIO DOS SANTOS	52265			279,99
C A I X A (11004)	PG DUPLICATA NF N 36566	82588			96,66
C A I X A (11004)	PAGO A CAU REF TAXA RRT CF BOLETO.	52499			97,95
C A I X A (11004)	PAGO AO CREA - ES REF TAXA ART CF BOLETO.	51467			233,94
C A I X A (11004)	PG DAS REF.07/2020	20204			7.073,01
CONSORCIO NACIONAL DE LICITAÇÃO HQZ (82588)	PG DUPLICATA NF N 36566	11004		96,66	
SIMPLES A RECOLHER (20204)	PG DAS REF.07/2020	11004		7.073,01	
CREA-CONSELHO REGIONAL DE ENGENHARIA ES (51467)	PAGO AO CREA - ES REF TAXA ART CF BOLETO.	11004		233,94	
DESPESAS C/VEICULOS (52265)	PG NOTA FISCAL Nº 7061 - AURILENE AIRES PATRICIO DOS SANTOS	11004		279,99	
OUTRAS DESPESAS (52499)	PAGO A CAU REF TAXA RRT CF BOLETO.	11004		97,95	

16 de agosto de 2020

A I X A (11004)	PG NOTA FISCAL Nº 4682 - POSTO DE GASOLINA QUATRO LTDA	52265			188,01
C A I X A (11004)	PAGO A CLUBE PASI SEGUROS CF BOLETO.	52470			38,56
DESPESAS C/VEICULOS (52265)	PG NOTA FISCAL Nº 4682 - POSTO DE GASOLINA QUATRO LTDA	11004		188,01	
PREMIOS DE SEGUROS (52470)	PAGO A CLUBE PASI SEGUROS CF BOLETO.	11004		38,56	

17 de agosto de 2020

C A I X A (11004)	PG DUPLICATA NF Nº 10606 - PG SINALIZACOES E EQUIP SEGURANCA	52457			819,00
MATERIAL DE CONSUMO (52457)	PG DUPLICATA NF Nº 10606 - PG SINALIZACOES E EQUIP SEGURANCA	11004		819,00	

18 de agosto de 2020

C A I X A (11004)	PAGO A PMC REF CANCELAMENTO NF 138 CF DAM.	52240			23,53
C A I X A (11004)	PAGO AO CAU ES REF TAXA ART CF BOLETO	52499			97,95
C A I X A (11004)	REC. NOTA FISCAL Nº 000000000000150/000000000000150 - PREFEITURA MUNICIPAL DE JOAO NEIVA	63001		6.522,89	
TAXAS MUNICIPAIS (52240)	PAGO A PMC REF CANCELAMENTO NF 138	11004		23,53	

*** A Transportar:	779.878,16	773.453,82
--------------------	------------	------------

<b>TONON PROJETOS-CONSULTORIA E TOPOGRAFIA LTDA-ME (00257)</b>		364		b		CONTABILIDADE PICOLI EIRELI - ME	
CNPJ : 25200675000105		NIRE: 32201867971		Data: 13/07/2016			
Diário de 01/01/2020 à 31/12/2020		Nº		RUBRICA		Diário : 5	
						Folha: 31	

Conta	Histórico	C/P	Documento	Débito	Crédito
-------	-----------	-----	-----------	--------	---------

*** Transporte	779.878,76	773.453,82
----------------	------------	------------

	CF DAM.				
OUTRAS DESPESAS (52499)	PAGO AO CAU ES REF TAXA ART CF BOLETO	11004		97,95	
SERVICOS PRESTADOS (63001)	REC. NOTA FISCAL Nº 000000000000150/000000000000150 - PREFEITURA MUNICIPAL DE JOAO NEIVA	11004			6.522,89
<b>19 de agosto de 2020</b>					
C A I X A (11004)	PG DARF REF.07/2020	20205			173,98
C A I X A (11004)	PG INSS REF.06/2020	20151			812,76
INSS A RECOLHER (20151)	PG INSS REF.06/2020	11004		812,76	
IRRF A RECOLHER (20205)	PG DARF REF.07/2020	11004		173,98	
<b>20 de agosto de 2020</b>					
C A I X A (11004)	PG NOTA FISCAL Nº 4697 - POSTO DE GASOLINA QUATRO LTDA	52265			120,00
C A I X A (11004)	PG NOTA FISCAL Nº 4696 - POSTO DE GASOLINA QUATRO LTDA	52265			100,00
C A I X A (11004)	PG DAS REF. 04/2020.	20204			9.996,84
SIMPLES A RECOLHER (20204)	PG DAS REF. 04/2020.	11004		9.996,84	
DESPEAS C/VEICULOS (52265)	PG NOTA FISCAL Nº 4697 - POSTO DE GASOLINA QUATRO LTDA	11004		120,00	
DESPEAS C/VEICULOS (52265)	PG NOTA FISCAL Nº 4696 - POSTO DE GASOLINA QUATRO LTDA	11004		100,00	
<b>21 de agosto de 2020</b>					
C A I X A (11004)	PG NOTA FISCAL Nº 4698 - POSTO DE GASOLINA QUATRO LTDA	52265			40,00
DESPEAS C/VEICULOS (52265)	PG NOTA FISCAL Nº 4698 - POSTO DE GASOLINA QUATRO LTDA	11004		40,00	
<b>22 de agosto de 2020</b>					
C A I X A (11004)	PG NOTA FISCAL Nº 4700 - POSTO DE GASOLINA QUATRO LTDA	52265			80,00
DESPEAS C/VEICULOS (52265)	PG NOTA FISCAL Nº 4700 - POSTO DE GASOLINA QUATRO LTDA	11004		80,00	
<b>24 de agosto de 2020</b>					
C A I X A (11004)	PG NOTA FISCAL Nº588 - CONTABILIDADE PICOLI EIRELI	52151			588,00
ASSISTENCIA CONTABIL (52151)	PG NOTA FISCAL Nº588 - CONTABILIDADE PICOLI EIRELI	11004		588,00	
<b>25 de agosto de 2020</b>					
C A I X A (11004)	PG NOTA FISCAL Nº 026 - ROGERIO DE SOUZA ANTERIO	52265			59,00
DESPEAS C/VEICULOS (52265)	PG NOTA FISCAL Nº 026 - ROGERIO DE SOUZA ANTERIO	11004		59,00	
<b>27 de agosto de 2020</b>					
C A I X A (11004)	PG NOTA FISCAL Nº 4722 - POSTO DE GASOLINA QUATRO LTDA	52265			179,05
DESPEAS C/VEICULOS (52265)	PG NOTA FISCAL Nº 4722 - POSTO DE GASOLINA QUATRO LTDA	11004		179,05	

*** A Transportar:	792.126,34	792.126,34
--------------------	------------	------------



TONON PROJETOS-CONSULTORIA E TOPOGRAFIA LTDA-ME (00257)

CNPJ : 25200675000105

NIRE: 32201867971 Data: 13/07/2016

Diário de 01/01/2020 à 31/12/2020

365

Nº

6

RIBRICA

CONTABILIDADE PICOLI EIRELI - ME

Diário : 5

Folha: 32

Conta	Histórico	C/P	Documento	Débito	Crédito	
				*** Transporte	792.126,34	792.126,34
<b>29 de agosto de 2020</b>						
C A I X A (11004)	PG NOTA FISCAL Nº 4734 - POSTO DE GASOLINA QUATRO LTDA	52265			74,41	
C A I X A (11004)	PG DUPLICATA NF Nº 6925 - JAIR FERREIRA RIBEIRO	52457			370,00	
DESPESAS C/VEICULOS (52265)	PG NOTA FISCAL Nº 4734 - POSTO DE GASOLINA QUATRO LTDA	11004		74,41		
MATERIAL DE CONSUMO (52457)	PG DUPLICATA NF Nº 6925 - JAIR FERREIRA RIBEIRO	11004		370,00		
<b>31 de agosto de 2020</b>						
C A I X A (11004)	PAGO A REMO TONON LIMA CF RECIBO.	20257			3.920,02	
C A I X A (11004)	PG NOTA FISCAL Nº 4743 - POSTO DE GASOLINA QUATRO LTDA	52265			100,00	
C A I X A (11004)	REC. NOTA FISCAL Nº 000000000000151/000000000000151 -SALUM CONSTRUÇÕES LTDA	63001		2.000,00		
C A I X A (11004)	PG HONORÁRIO A DOUGLAS ANTONIO PICOLI CF RECIBO.	20285			222,50	
C A I X A (11004)	PAGO A ELIANE MARIA EQUER PICOLI CF RECIBO.	20285			222,50	
INSS A RECOLHER (20151)	VR.INSS DESCANTADO <08/2020>	20271			251,76	
INSS A RECOLHER (20151)	VR.INSS DESCANTADO CONF.PRO LABORE <08/2020>	20257			506,00	
INSS A RECOLHER (20151)	VR.INSS DESCANTADO <08/2020>	20285			55,00	
FGTS A RECOLHER (20152)	VR.FGTS DO MES <08/2020>	52202			251,66	
SIMPLES A RECOLHER (20204)	VLR DO SIMPLES REF MES 08-2020	66503			1.011,99	
IRRF A RECOLHER (20205)	VR.DISC.DE IRRF DOS SOCIOS <08/2020>	20257			173,98	
PRO-LABORE A PAGAR (20257)	PAGO A REMO TONON LIMA CF RECIBO.	11004		3.920,02		
PRO-LABORE A PAGAR (20257)	VR PRO LABORE DO MES <08/2020>	52003			4.600,00	
PRO-LABORE A PAGAR (20257)	VR.INSS DESCANTADO CONF.PRO LABORE <08/2020>	20151		506,00		
PRO-LABORE A PAGAR (20257)	VR.DISC.DE IRRF DOS SOCIOS <08/2020>	20205		173,98		
SALARIOS A PAGAR (20271)	VR.DISC.DE FALTAS E ATRASOS NO MES CONF.FOLHA <08/2020>	52055		1.085,85		
SALARIOS A PAGAR (20271)	VALOR REF FOLHA DO MES <08/2020>	52055			4.231,70	
SALARIOS A PAGAR (20271)	VR.INSS DESCANTADO <08/2020>	20151		251,76		
HONORARIOS A PAGAR (20285)	PG HONORÁRIO A DOUGLAS ANTONIO PICOLI CF RECIBO.	11004		222,50		
HONORARIOS A PAGAR (20285)	PAGO A ELIANE MARIA EQUER PICOLI CF RECIBO.	11004		222,50		
HONORARIOS A PAGAR (20285)	VR HONORARIO CONTABEIS <08/2020>	52151			500,00	
HONORARIOS A PAGAR (20285)	VR.INSS DESCANTADO <08/2020>	20151		55,00		
PRO-LABORE (52003)	VR PRO LABORE DO MES <08/2020>	20257		4.600,00		
ORDENADOS E SALARIOS	VR.DISC.DE FALTAS E ATRASOS NO MES	20271			1.085,85	

\*\*\* A Transportar:

805.608,36

809.703,71

366 10  
Nº RÍBRPICA

**TONON PROJETOS-CONSULTORIA E TOPOGRAFIA LTDA-ME (00257)**

CONTABILIDADE PICOLI EIRELI - ME

CNPJ : 25200675000105

NIRE: 32201867971 Data: 13/07/2016

Diário de 01/01/2020 à 31/12/2020

Diário : 5

Folha: 33

Conta	Histórico	C/P	Documento	Débito	Crédito
				<b>*** Transporte</b>	<b>809.703,71</b>
(52055)	CONF.FOLHA <08/2020>				
ORDENADOS E SALARIOS	VALOR REF FOLHA DO MES <08/2020>	20271		4.231,70	
(52055)	VR HONORARIO CONTABEIS <08/2020>	20285		500,00	
ASSISTENCIA CONTABIL	VR.FGTS DO MES <08/2020>	20152		251,66	
(52151)	PG NOTA FISCAL Nº 4743 - POSTO DE GASOLINA QUATRO LTDA	11004		100,00	
FGTS (52202)	REC. NOTA FISCAL Nº 00000000000151/00000000000151 -SALUM CONSTRUÁ†Ă•ES LTDA	11004			2.000,00
DESPESAS C/VEICULOS	VLR DO SIMPLES REF MES 08-2020	20204		1.011,99	
(52265)					
SERVICOS PRESTADOS					
(63001)					
SIMPLES S/ VENDAS (66503)					
<b>01 de setembro de 2020</b>					
C A I X A (11004)	PG NOTA FISCAL Nº4750 - POSTO DE GASOLINA QUATRO LTDA	52265			223,95
C A I X A (11004)	PG NOTA FISCAL Nº 1127 - ENT DISTR EQUIP TOPOGRAFICO EIRELI	17407			64.275,20
C A I X A (11004)	PG NOTA FISCAL Nº 9 - ANA PAULA SOUZA RODRIGUEES DA COSTA	52176			1.400,00
C A I X A (11004)	PG NOTA FISCAL Nº 3590 - ALEXSANDRO CALIMAN	50466			605,00
C A I X A (11004)	PG NOTA FISCAL Nº 1749332 - BRASPRESS TRANSPORTES URGENTES	52170			270,92
EQUIPAMENTOS	PG NOTA FISCAL Nº 1127 - ENT DISTR EQUIP TOPOGRAFICO EIRELI	11004		64.275,20	
P/TOPOGRAFIA (17407)	PG NOTA FISCAL Nº 3590 - ALEXSANDRO CALIMAN	11004		605,00	
VIAGENS E ESTADAS (50466)	PG NOTA FISCAL Nº 1749332 - BRASPRESS TRANSPORTES URGENTES	11004		270,92	
FRETES E CARRETOS - PJ	PG NOTA FISCAL Nº 9 - ANA PAULA SOUZA RODRIGUEES DA COSTA	11004		1.400,00	
(52170)	PG NOTA FISCAL Nº4750 - POSTO DE GASOLINA QUATRO LTDA	11004		223,95	
SERVICOS PROFISSIONAIS - PJ (52176)					
DESAPESAS C/VEICULOS					
(52265)					
<b>02 de setembro de 2020</b>					
C A I X A (11004)	PG NOTA FISCAL Nº 17 - BAR DO FERRAÇO	52092			626,20
DESAPESAS COM ALIMENTACAO (52092)	PG NOTA FISCAL Nº 17 - BAR DO FERRAÇO	11004		626,20	
<b>03 de setembro de 2020</b>					
C A I X A (11004)	PG NOTA FISCAL Nº 23579 - ALTOE REVENDEDORA DE COMB LTDA	52265			100,08
C A I X A (11004)	REC. NOTA FISCAL Nº 00000000000152/00000000000152 - ENGESOLO ENGENHARIA LTDA	63001		14.109,89	
DESAPESAS C/VEICULOS	PG NOTA FISCAL Nº 23579 - ALTOE REVENDEDORA DE COMB LTDA	11004		100,08	
(52265)	REC. NOTA FISCAL Nº 00000000000152/00000000000152 - ENGESOLO ENGENHARIA LTDA	11004			14.109,89
SERVICOS PRESTADOS					
(63001)					
<b>04 de setembro de 2020</b>					
				<b>*** A Transportar:</b>	<b>893.314,95</b>

\*\*\* A Transportar:

893.314,95

893.314,95

TONON PROJETOS-CONSULTORIA E TOPOGRAFIA LTDA-ME (00257)

CNPJ : 25200675000105

NIRE: 32201867971 Data: 13/07/2016

Diário de 01/01/2020 à 31/12/2020

367

10

Nº

RUBRICA

CONTABILIDADE PICOLI EIRELI - ME

Diário : 5

Folha: 34

Conta	Histórico	C/P	Documento	Débito	Crédito
				893.314,95	893.314,95
<b>*** Transporte</b>					
C A I X A (11004)	PG NOTA FISCAL Nº 4765 -- POSTO DE GASOLINA QUATRO LTDA	52265			20,00
DESPESAS C/VEICULOS (52265)	PG NOTA FISCAL Nº 4765 -- POSTO DE GASOLINA QUATRO LTDA	11004		20,00	
<b>06 de setembro de 2020</b>					
C A I X A (11004)	PG HONORÁRIO A DOUGLAS ANTONIO PICOLI CF RECIBO.	52151			500,00
ASSISTENCIA CONTABIL (52151)	PG HONORÁRIO A DOUGLAS ANTONIO PICOLI CF RECIBO.	11004		500,00	
<b>08 de setembro de 2020</b>					
C A I X A (11004)	PG NOTA FISCAL Nº 23626- ALTOE REVENDEDORA DE COMB LTDA	52265			139,06
C A I X A (11004)	PG NOTA FISCAL Nº 23625 - ALTOE REVENDEDORA DE COMB LTDA	52265			50,00
C A I X A (11004)	PG NOTA FISCAL Nº 4774 - POSTO DE GASOLINA QUATRO LTDA	52265			152,52
C A I X A (11004)	PG NOTA FISCAL Nº 6939 - JAIR FERREIRA RIBEIRO	52457			200,00
DESPESAS C/VEICULOS (52265)	PG NOTA FISCAL Nº 23626- ALTOE REVENDEDORA DE COMB LTDA	11004		139,06	
DESPESAS C/VEICULOS (52265)	PG NOTA FISCAL Nº 23625 - ALTOE REVENDEDORA DE COMB LTDA	11004		50,00	
DESPESAS C/VEICULOS (52265)	PG NOTA FISCAL Nº 4774 - POSTO DE GASOLINA QUATRO LTDA	11004		152,52	
MATERIAL DE CONSUMO (52457)	PG NOTA FISCAL Nº 6939 - JAIR FERREIRA RIBEIRO	11004		200,00	
<b>09 de setembro de 2020</b>					
C A I X A (11004)	PG NOTA FISCAL Nº 4780 - POSTO DE GASOLINA QUATRO LTDA	52265			100,00
C A I X A (11004)	PG NOTA FISCAL Nº 7006 - FULLTECH SUPRIMENTOS PARA INFORMATICA LTDA	52456			315,00
C A I X A (11004)	PAGO A POTTENCIAL SEGURADORA CF BOLETO	52470			223,23
C A I X A (11004)	PG FGTS REF. 08/2020	Lanc.Mult.			265,51
C A I X A (11004)	PAGO REF CARTAO DE CREDITO CF BOLETO.	52499			7.626,19
FGTS A RECOLHER (20152)	PG FGTS REF. 08/2020	Lanc.Mult.		251,66	
DESPESAS C/VEICULOS (52265)	PG NOTA FISCAL Nº 4780 - POSTO DE GASOLINA QUATRO LTDA	11004		100,00	
MATERIAL ESCRIT/EXPEDIENTE (52456)	PG NOTA FISCAL Nº 7006 - FULLTECH SUPRIMENTOS PARA INFORMATICA LTDA	11004		315,00	
MULTAS /JUROS POR ATRASO PAG. (52459)	PG FGTS REF. 08/2020	Lanc.Mult.		13,85	
PREMIOS DE SEGUROS (52470)	PAGO A POTTENCIAL SEGURADORA CF BOLETO	11004		223,23	
<b>OUTRAS DESPESAS (52499)</b>	<b>PAGO REF CARTAO DE CREDITO CF BOLETO.</b>	<b>11004</b>		<b>7.626,19</b>	
<b>10 de setembro de 2020</b>					
				902.906,46	902.906,46
<b>*** A Transportar:</b>					

368	16
Nº	RUBRICA

**TONON PROJETOS-CONSULTORIA E TOPOGRAFIA LTDA-ME (00257)**

CNPJ : 25200675000105

NIRE: 32201867971 Data: 13/07/2016

Diário de 01/01/2020 à 31/12/2020

CONTABILIDADE PICOLI EIRELI - ME

Diário : 5

Folha: 35

Conta	Histórico	C/P	Documento	Débito	Crédito
-------	-----------	-----	-----------	--------	---------

*** Transporte	902.906,46	902.906,46
----------------	------------	------------

C A I X A (11004)	PG HONORÁRIO A DOUGLAS ANTONIO PICOLI CF RECIBO.	52151			500,00
-------------------	--	-------	--	--	--------

C A I X A (11004)	PAGO AO CREA - ES REF TAXA ART CF BOLETO	51467			233,94
-------------------	--	-------	--	--	--------

C A I X A (11004)	PAGO AO CREA - ES REF TAXA ART CF BOLETO	51467			233,94
-------------------	--	-------	--	--	--------

ASSISTENCIA CONTABIL (52151)	PG HONORÁRIO A DOUGLAS ANTONIO PICOLI CF RECIBO.	11004		500,00	
------------------------------	--	-------	--	--------	--

CREA-CONSELHO REGIONAL DE ENGENHARIA ES (51467)	PAGO AO CREA - ES REF TAXA ART CF BOLETO	11004		233,94	
---	--	-------	--	--------	--

CREA-CONSELHO REGIONAL DE ENGENHARIA ES (51467)	PAGO AO CREA - ES REF TAXA ART CF BOLETO	11004		233,94	
---	--	-------	--	--------	--

**11 de setembro de 2020**

C A I X A (11004)	PG NOTA FISCAL Nº 4785 - POSTO DE GASOLINA QUATRO LTDA	52265			100,00
-------------------	--	-------	--	--	--------

C A I X A (11004)	PG NOTA FISCAL Nº3754 - COMERCIAL PAPELARIA E LIVRARIA	52456			287,10
-------------------	--	-------	--	--	--------

C A I X A (11004)	PAGO A JUCEES REF EMISSAO DE CERTIDAO CF DUA.	52241			65,05
-------------------	---	-------	--	--	-------

TAXAS CONTRIBUICOES DIVERSAS (52241)	PAGO A JUCEES REF EMISSAO DE CERTIDAO CF DUA.	11004		65,05	
--------------------------------------	---	-------	--	-------	--

DESPESAS C/VEICULOS (52265)	PG NOTA FISCAL Nº 4785 - POSTO DE GASOLINA QUATRO LTDA	11004		100,00	
-----------------------------	--	-------	--	--------	--

MATERIAL ESCRIT./EXPEDIENTE (52456)	PG NOTA FISCAL Nº3754 - COMERCIAL PAPELARIA E LIVRARIA	11004		287,10	
-------------------------------------	--	-------	--	--------	--

**14 de setembro de 2020**

C A I X A (11004)	PG NOTA FISCAL Nº 4792 - POSTO DE GASOLINA QUATRO LTDA	52265			150,00
-------------------	--	-------	--	--	--------

DESPESAS C/VEICULOS (52265)	PG NOTA FISCAL Nº 4792 - POSTO DE GASOLINA QUATRO LTDA	11004		150,00	
-----------------------------	--	-------	--	--------	--

**15 de setembro de 2020**

C A I X A (11004)	PG NOTA FISCAL Nº 4798 - POSTO DE GASOLINA QUATRO LTDA	52265			138,26
-------------------	--	-------	--	--	--------

C A I X A (11004)	PG NOTA FISCAL Nº 3757- COMERCIAL PAPELARIA E LIVRARIA	52456			153,80
-------------------	--	-------	--	--	--------

DESPESAS C/VEICULOS (52265)	PG NOTA FISCAL Nº 4798 - POSTO DE GASOLINA QUATRO LTDA	11004		138,26	
-----------------------------	--	-------	--	--------	--

MATERIAL ESCRIT./EXPEDIENTE (52456)	PG NOTA FISCAL Nº 3757- COMERCIAL PAPELARIA E LIVRARIA	11004		153,80	
-------------------------------------	--	-------	--	--------	--

**17 de setembro de 2020**

C A I X A (11004)	PG NOTA FISCAL Nº23660 - ALTOE REVENDEDORA DE COMB LTDA	52265			153,65
-------------------	---	-------	--	--	--------

DESPESAS C/VEICULOS (52265)	PG NOTA FISCAL Nº23660 - ALTOE REVENDEDORA DE COMB LTDA	11004		153,65	
-----------------------------	---	-------	--	--------	--

**18 de setembro de 2020**

*** A Transportar:	904.922,20	904.922,20
--------------------	------------	------------

TONON PROJETOS-CONSULTORIA E TOPOGRAFIA LTDA-ME (00257)

CNPJ : 25200675000105

NIRE: 32201867971 Data: 13/07/2016

Diário de 01/01/2020 à 31/12/2020

369 10  
Nº RÚBRICA

CONTABILIDADE PICOLI EIRELI - ME

Diário : 5

Folha: 36

Conta	Histórico	C/P	Documento	Débito	Crédito
				904.922,20	904.922,20
*** Transporte					
C A I X A (11004)	PG NOTA FISCAL Nº 4810 - POSTO DE GASOLINA QUATRO LTDA	52265			150,01
C A I X A (11004)	REC. NOTA FISCAL Nº 000000000000154/000000000000154 - MUNICÍPIO DE SÃO ROQUE DO CANAÃ	63001		3.222,00	
DESPESAS C/VEICULOS (52265)	PG NOTA FISCAL Nº 4810 - POSTO DE GASOLINA QUATRO LTDA	11004		150,01	
SERVICOS PRESTADOS (63001)	REC. NOTA FISCAL Nº 000000000000154/000000000000154 - MUNICÍPIO DE SÃO ROQUE DO CANAÃ	11004			3.222,00
<b>20 de setembro de 2020</b>					
C A I X A (11004)	PG DARF REF. 08/2020	20205			173,98
A I X A (11004)	PG INSS REF.08/2020	20151			812,76
INSS A RECOLHER (20151)	PG INSS REF.08/2020	11004		812,76	
IRRF A RECOLHER (20205)	PG DARF REF. 08/2020	11004		173,98	
<b>21 de setembro de 2020</b>					
C A I X A (11004)	PG NOTA FISCAL Nº4818 - POSTO DE GASOLINA QUATRO LTDA	52265			80,00
C A I X A (11004)	PAGO A METROPOLITAN LIFE SEGUROS E PREVIDENCIA PRIVADA SA CF BOLETO.	52470			38,56
C A I X A (11004)	PG DAS REF. 05/2020.	20204			1.769,26
SIMPLES A RECOLHER (20204)	PG DAS REF. 05/2020.	11004		1.769,26	
DESPESAS C/VEICULOS (52265)	PG NOTA FISCAL Nº4818 - POSTO DE GASOLINA QUATRO LTDA	11004		80,00	
PREMIOS DE SEGUROS (52470)	PAGO A METROPOLITAN LIFE SEGUROS E PREVIDENCIA PRIVADA SA CF BOLETO.	11004		38,56	
<b>22 de setembro de 2020</b>					
C A I X A (11004)	PAGO AO CREA ES REF TAXA DE ART CF BOLETO	51467			233,94
C A I X A (11004)	PG NOTA FISCAL Nº 4820 - POSTO DE GASOLINA QUATRO LTDA	52265			128,03
C A I X A (11004)	PG DAS REF. 08/2020	Lanc.Mult.			1.015,33
SIMPLES A RECOLHER (20204)	PG DAS REF.08/2020	Lanc.Mult.		1.011,99	
CREA-CONSELHO REGIONAL DE ENGENHARIA ES (51467)	PAGO AO CREA ES REF TAXA DE ART CF BOLETO	11004		233,94	
DESPESAS C/VEICULOS (52265)	PG NOTA FISCAL Nº 4820 - POSTO DE GASOLINA QUATRO LTDA	11004		128,03	
MULTAS /JUROS POR ATRASO PAG. (52459)	PG DAS REF. 08/2020	Lanc.Mult.		3,34	
<b>23 de setembro de 2020</b>					
C A I X A (11004)	PG NOTA FISCAL Nº 4826 - POSTO DE GASOLINA QUATRO LTDA	52265			100,00
DESPESAS C/VEICULOS (52265)	PG NOTA FISCAL Nº 4826 - POSTO DE GASOLINA QUATRO LTDA	11004		100,00	
<b>24 de setembro de 2020</b>					

\*\*\* A Transportar: 912.646,07 912.646,07

TONON PROJETOS-CONSULTORIA E TOPOGRAFIA LTDA-ME (00257)

CNPJ : 25200675000105

NIRE: 32201867971 Data: 13/07/2016

Diário de 01/01/2020 à 31/12/2020

370

16

RUBRICA CONTABILIDADE PICOLI EIRELI - ME

Diário : 5

Folha: 37

Conta	Histórico	C/P	Documento	Débito	Crédito
		*** Transporte		912.646,07	912.646,07
C A I X A (11004)	PG NOTA FISCAL Nº 4831 - POSTO DE GASOLINA QUATRO LTDA	52265			100,00
DESPESAS C/VEICULOS (52265)	PG NOTA FISCAL Nº 4831 - POSTO DE GASOLINA QUATRO LTDA	11004		100,00	
<b>28 de setembro de 2020</b>					
C A I X A (11004)	PG NOTA FISCAL Nº 1254 - TEMPRACAR ALCANTARA E COMERCIO	52265			195,00
C A I X A (11004)	PG NOTA FISCAL Nº 4604 - BAYBAY SHOP COM ELETRONICOS	52456			109,20
C A I X A (11004)	PG NOTA FISCAL Nº 833 - F O MIOTTO	52265			80,12
C A I X A (11004)	PG NOTA FISCAL Nº 1201 - OPTISOM ECOMMERCE	52457			95,28
C A I X A (11004)	PAGO AO CREA ES REF ANUIDADE CF BOLETO	51467			96,19
CREA-CONSELHO REGIONAL DE ENGENHARIA ES (51467)	PAGO AO CREA ES REF ANUIDADE CF BOLETO	11004		96,19	
DESPESAS C/VEICULOS (52265)	PG NOTA FISCAL Nº 1254 - TEMPRACAR ALCANTARA E COMERCIO	11004		195,00	
DESPESAS C/VEICULOS (52265)	PG NOTA FISCAL Nº 833 - F O MIOTTO	11004		80,12	
MATERIAL ESCRIT./EXPEDIENTE (52456)	PG NOTA FISCAL Nº 4604 - BAYBAY SHOP COM ELETRONICOS	11004		109,20	
MATERIAL DE CONSUMO (52457)	PG NOTA FISCAL Nº 1201 - OPTISOM ECOMMERCE	11004		95,28	
<b>29 de setembro de 2020</b>					
C A I X A (11004)	PG NOTA FISCAL Nº 3240 - BAISEC BRASIL	52457			250,00
C A I X A (11004)	REC. NOTA FISCAL Nº 000000000000156/000000000000156 -SERVICO COLATINENSE DE SANEAMENTO AMBIEN	63001		5.000,00	
MATERIAL DE CONSUMO (52457)	PG NOTA FISCAL Nº 3240 - BAISEC BRASIL	11004		250,00	
SERVICOS PRESTADOS (63001)	REC. NOTA FISCAL Nº 000000000000156/000000000000156 -SERVICO COLATINENSE DE SANEAMENTO AMBIEN	11004			5.000,00
<b>30 de setembro de 2020</b>					
C A I X A (11004)	PG NOTA FISCAL Nº 7038 - FULLTECH SUPRIMENTOS PARA INFORMATICA LTDA	52456			90,00
C A I X A (11004)	PG HONORÁRIO A DOUGLAS ANTONIO PICOLI CF RECIBO.	20285			222,50
C A I X A (11004)	PAGO A ELIANE MARIA EQUER PICOLI CF RECIBO.	20285			222,50
INSS A RECOLHER (20151)	VR.INSS DESCONTADO <09/2020>	20271			251,76
INSS A RECOLHER (20151)	VR.INSS DESCONTADO CONF.PRO LABORE <09/2020>	20257			506,00
INSS A RECOLHER (20151)	VR.INSS DESCONTADO <09/2020>	20285			55,00
FGTS A RECOLHER (20152)	VR.FGTS DO MES <09/2020>	52202			251,66
SIMPLES A RECOLHER (20204)	VLR DO SIMPLES REF MES 09-2020	66503			2.405,35

\*\*\* A Transportar:

918.571,86

922.576,63

371 10  
Nº RUBRICA

**TONON PROJETOS-CONSULTORIA E TOPOGRAFIA LTDA-ME (00257)**

CNPJ : 25200675000105

NIRE: 32201867971 Data: 13/07/2016

CONTABILIDADE PICOLI EIRELI - ME

Diário de 01/01/2020 à 31/12/2020

Diário : 5

Folha: 38

Conta	Histórico	C/P	Documento	Débito	Crédito	
				<b>*** Transporte</b>	<b>918.571,86</b>	<b>922.576,63</b>
IRRF A RECOLHER (20205)	VR.DESC.DE IRRF DOS SOCIOS <09/2020>	20257			173,98	
PRO-LABORE A PAGAR (20257)	VR PRO LABORE DO MES <09/2020>	52003			4.600,00	
PRO-LABORE A PAGAR (20257)	VR.INSS DESCONTADO CONF.PRO LABORE <09/2020>	20151		506,00		
PRO-LABORE A PAGAR (20257)	VR.DESC.DE IRRF DOS SOCIOS <09/2020>	20205		173,98		
SALARIOS A PAGAR (20271)	VALOR REF FOLHA DO MES <09/2020>	52055			3.145,85	
SALARIOS A PAGAR (20271)	VR.INSS DESCONTADO <09/2020>	20151		251,76		
HONORARIOS A PAGAR (20285)	PG HONORÁRIO A DOUGLAS ANTONIO PICOLI CF RECIBO.	11004		222,50		
HONORARIOS A PAGAR (20285)	PAGO A ELIANE MARIA EQUER PICOLI CF RECIBO.	11004		222,50		
HONORARIOS A PAGAR (20285)	VR HONORARIO CONTABEIS <09/2020>	52151			500,00	
HONORARIOS A PAGAR (20285)	VR.INSS DESCONTADO <09/2020>	20151		55,00		
PRO-LABORE (52003)	VR PRO LABORE DO MES <09/2020>	20257		4.600,00		
ORDENADOS E SALARIOS (52055)	VALOR REF FOLHA DO MES <09/2020>	20271		3.145,85		
ASSISTENCIA CONTABIL (52151)	VR HONORARIO CONTABEIS <09/2020>	20285		500,00		
FGTS (52202)	VR.FGTS DO MES <09/2020>	20152		251,66		
MATERIAL ESCRIT./EXPEDIENTE (52456)	PG NOTA FISCAL Nº 7038 - FULLTECH SUPRIMENTOS PARA INFORMATICA LTDA	11004		90,00		
SIMPLES S/ VENDAS (66503)	VLR DO SIMPLES REF MES 09-2020	20204		2.405,35		
<b>01 de outubro de 2020</b>						
C A I X A (11004)	PAGO A ROMULO BARCELLOS CF RECIBO.	20275			2.465,31	
C A I X A (11004)	PAGO A BRUNA BOTAN CF RECIBO.	20271			1.003,81	
C A I X A (11004)	PAGO A ROMULO BARCELLOS CF RECIBO.	20271			1.890,28	
C A I X A (11004)	PG NOTA FISCAL Nº 10 - ANA PAULA SOUZA RODRIGUES DA COSTA	52176			1.400,00	
C A I X A (11004)	PG NOTA FISCAL Nº 227409 - POSTO DE GASOLINA QUATRO	52265			150,01	
C A I X A (11004)	PAGO A REMO TONON LIMA CF RECIBO.	20257			3.920,02	
C A I X A (11004)	PAGO A BRUNA BOTAN CF RECIBO.	20271			1.003,81	
C A I X A (11004)	PAGO A ROMULO BARCELLOS CF RECIBO.	20271			1.890,28	
C A I X A (11004)	REC. NOTA FISCAL Nº 000000000000157/000000000000157 - PREFEITURA MUNICIPAL DE JOAO NEIVA	63001		8.134,38		
PRO-LABORE A PAGAR (20257)	PAGO A REMO TONON LIMA CF RECIBO.	11004		3.920,02		
SALARIOS A PAGAR (20271)	PAGO A BRUNA BOTAN CF RECIBO.	11004		1.003,81		
SALARIOS A PAGAR (20271)	PAGO A ROMULO BARCELLOS CF RECIBO.	11004		1.890,28		
SALARIOS A PAGAR (20271)	PAGO A BRUNA BOTAN CF RECIBO.	11004		1.003,81		
SALARIOS A PAGAR (20271)	PAGO A ROMULO BARCELLOS CF RECIBO.	11004		1.890,28		
FÉRIAS A PAGAR (20275)	PAGO A ROMULO BARCELLOS CF RECIBO.	11004		2.465,31		
SERVICOS PROFISSIONAIS - PJ (52176)	PG NOTA FISCAL Nº 10 - ANA PAULA SOUZA RODRIGUES DA COSTA	11004		1.400,00		

**\*\*\* A Transportar:**

952.704,35

944.719,98

312 10  
Nº RÚBRICA

**TONON PROJETOS-CONSULTORIA E TOPOGRAFIA LTDA-ME (00257)** Nº RÚBRICA CONTABILIDADE PICOLI EIRELI - ME

CNPJ : 25200675000105 NIRE: 32201867971 Data: 13/07/2016

Diário de 01/01/2020 à 31/12/2020

Diário : 5

Folha: 39

Conta	Histórico	C/P	Documento	Débito	Crédito
			<b>*** Transporte</b>	<b>952.704,35</b>	<b>944.719,98</b>
DESPESAS C/VEICULOS (52265)	PG NOTA FISCAL Nº 227409 - POSTO DE GASOLINA QUATRO	11004		150,01	
SERVICOS PRESTADOS (63001)	REC. NOTA FISCAL Nº 00000000000157/00000000000157 - PREFEITURA MUNICIPAL DE JOAO NEIVA	11004			8.134,38
<b>02 de outubro de 2020</b>					
C A I X A (11004)	PG DUPLICATA NF Nº 49843.	82588			96,66
C A I X A (11004)	PG NOTA FISCAL Nº 98 - MARCIO ZANCANELLA	52092			1.057,30
C A I X A (11004)	PG NOTA FISCAL Nº 1390- OPTISOM ECOMMERCE	52457			95,28
C A I X A (11004)	PG NOTA FISCAL Nº 9842- POSTO DE GASOLINA QUATRO	52265			151,58
CONSORCIO NACIONAL DE LICITAÇÃO HQZ (82588)	PG DUPLICATA NF Nº 49843.	11004		96,66	
DESPESAS COM ALIMENTACAO (52092)	PG NOTA FISCAL Nº 98 - MARCIO ZANCANELLA	11004		1.057,30	
DESPESAS C/VEICULOS (52265)	PG NOTA FISCAL Nº 9842- POSTO DE GASOLINA QUATRO	11004		151,58	
MATERIAL DE CONSUMO (52457)	PG NOTA FISCAL Nº 1390- OPTISOM ECOMMERCE	11004		95,28	
<b>04 de outubro de 2020</b>					
C A I X A (11004)	PG NOTA FISCAL Nº 228194- POSTO DE GASOLINA QUATRO	52265			60,02
DESPESAS C/VEICULOS (52265)	PG NOTA FISCAL Nº 228194- POSTO DE GASOLINA QUATRO	11004		60,02	
<b>05 de outubro de 2020</b>					
C A I X A (11004)	PG NOTA FISCAL Nº 019 - BAR DO FERRACO	52092			829,01
C A I X A (11004)	PG NOTA FISCAL Nº 228572- POSTO DE GASOLINA QUATRO	52265			148,08
C A I X A (11004)	PG NOTA FISCAL Nº 228393- POSTO DE GASOLINA QUATRO	52265			155,85
DESPESAS COM ALIMENTACAO (52092)	PG NOTA FISCAL Nº 019 - BAR DO FERRACO	11004		829,01	
DESPESAS C/VEICULOS (52265)	PG NOTA FISCAL Nº 228572- POSTO DE GASOLINA QUATRO	11004		148,08	
DESPESAS C/VEICULOS (52265)	PG NOTA FISCAL Nº 228393- POSTO DE GASOLINA QUATRO	11004		155,85	
<b>06 de outubro de 2020</b>					
C A I X A (11004)	PG FGTS REF.09/2020.	20152			251,66
C A I X A (11004)	PG NOTA FISCAL Nº 894 - SOMLED COMERCIO	52457			138,97
C A I X A (11004)	PG NOTA FISCAL Nº 3599 - ALEXSANDRO CALIMAN	50466			990,00
C A I X A (11004)	PG NOTA FISCAL Nº 452 - ALTAIR MEDEIROS ALVES	52092			186,30
C A I X A (11004)	PG NOTA FISCAL Nº 1561 - OPTISOM ECOMMERCE	52457			95,28
FGTS A RECOLHER (20152)	PG FGTS REF.09/2020.	11004		251,66	
VIAGENS E ESTADAS (50466)	PG NOTA FISCAL Nº 3599 - ALEXSANDRO	11004		990,00	

<b>*** A Transportar:</b>	<b>956.689,80</b>	<b>957.110,35</b>
---------------------------	-------------------	-------------------



TONON PROJETOS-CONSULTORIA E TOPOGRAFIA LTDA-ME (00257)

CONTABILIDADE PICOLI EIRELI - ME

CNPJ : 25200675000105

NIRE: 32201867971 Data: 13/07/2016

Diário : 5

Folha: 40

Diário de 01/01/2020 à 31/12/2020

Conta	Histórico	C/P	Documento	Débito	Crédito	
				*** Transporte	956.689,80	957.110,35
	CALIMAN					
DESPESAS COM ALIMENTACAO (52092)	PG NOTA FISCAL Nº 452 - ALTAIR MEDEIROS ALVES	11004		186,30		
MATERIAL DE CONSUMO (52457)	PG NOTA FISCAL Nº 894 - SOMLED COMERCIO	11004		138,97		
MATERIAL DE CONSUMO (52457)	PG NOTA FISCAL Nº 1561 - OPTISOM ECOMMERCE	11004		95,28		
<b>08 de outubro de 2020</b>						
C A I X A (11004)	PG NOTA FISCAL Nº 23783- ALTOE REVENDEDORA DE COMB	52265			100,00	
C A I X A (11004)	PAGO REF CARTAO DE CREDITO CF BOLETO	52499			14.316,76	
DESPESAS C/VEICULOS (2265)	PG NOTA FISCAL Nº 23783- ALTOE REVENDEDORA DE COMB	11004		100,00		
OUTRAS DESPESAS (52499)	PAGO REF CARTAO DE CREDITO CF BOLETO	11004		14.316,76		
<b>09 de outubro de 2020</b>						
C A I X A (11004)	PG NOTA FISCAL Nº 7060 - FULLTECH SUPRIMENTOS PARA INFORMATICA LTDA	52457			75,00	
C A I X A (11004)	PG NOTA FISCAL Nº 3796 - AS BARCELOS ME	52456			150,80	
C A I X A (11004)	PG NOTA FISCAL Nº 436 - MUNDO ELETRONICO ACESSORIOS	17405			3.038,75	
EQUIPAMENTOS DE TELEFONIA (17405)	PG NOTA FISCAL Nº 436 - MUNDO ELETRONICO ACESSORIOS	11004		3.038,75		
CPE COM EQUIP TOPOGRAFICO EIRELI (82589)	VR. NOTA FISCAL Nº 51519 - CPE COM DE EQUIP TOPOG EIRELI	52457			3.316,98	
MATERIAL ESCRIT./EXPEDIENTE (52456)	PG NOTA FISCAL Nº 3796 - AS BARCELOS ME	11004		150,80		
MATERIAL DE CONSUMO (52457)	PG NOTA FISCAL Nº 7060 - FULLTECH SUPRIMENTOS PARA INFORMATICA LTDA	11004		75,00		
MATERIAL DE CONSUMO (52457)	VR. NOTA FISCAL Nº 51519 - CPE COM DE EQUIP TOPOG EIRELI	82589		3.316,98		
<b>15 de outubro de 2020</b>						
C A I X A (11004)	PAGO A METROPOLITAN LIFE SEGUROS E PREVIDENCIA PROVADA CF BOLETO	52470			31,44	
PREMIOS DE SEGUROS (52470)	PAGO A METROPOLITAN LIFE SEGUROS E PREVIDENCIA PROVADA CF BOLETO	11004		31,44		
<b>19 de outubro de 2020</b>						
C A I X A (11004)	PG DARF REF. 09/2020	20205			204,12	
C A I X A (11004)	PG INSS REF.09/2020	20151			812,76	
C A I X A (11004)	REC. NOTA FISCAL Nº 000000000000159/000000000000159 - RODOCON CONSTRUcoes RODOVIARIAS LTDA	63001		1.478,35		
C A I X A (11004)	REC. NOTA FISCAL Nº 000000000000160/000000000000160 - MUNICIPIO DE SÃO ROQUE DO CANAÃ	63001		23.599,20		
INSS A RECOLHER (20151)	PG INSS REF.09/2020	11004		812,76		
IRRF A RECOLHER (20205)	PG DARF REF. 09/2020	11004		204,12		
SERVICOS PRESTADOS	REC. NOTA FISCAL Nº	11004			1.478,35	

\*\*\* A Transportar:

1.004.234,51

980.635,31

374	de
Nº	RÚBRICA

**TONON PROJETOS-CONSULTORIA E TOPOGRAFIA LTDA-ME (00257)** CONTABILIDADE PICOLI EIRELI - ME  
 CNPJ : 25200675000105 NIRE: 32201867971 Data: 13/07/2016  
 Diário de 01/01/2020 à 31/12/2020 Diário : 5 Folha: 41

Conta	Histórico	C/P	Documento	Débito	Crédito
			<b>*** Transporte</b>	1.004.234,51	980.635,31
(63001)	000000000000159/000000000000159 - RODOCON CONSTRUCOES RODOVIARIAS LTDA				
SERVICOS PRESTADOS (63001)	REC. NOTA FISCAL Nº 000000000000160/000000000000160 - MUNICÍPIO DE SÃO ROQUE DO CANAÃ	11004			23.599,20
<b>20 de outubro de 2020</b>					
C A I X A (11004)	PG DAS REF.09/2020.	20204			2.405,35
C A I X A (11004)	PG NOTA FISCAL Nº3149 - HELP MEDICINA OCUPACIONAL E SERVIÇOS	52176			300,00
C A I X A (11004)	REC. NOTA FISCAL Nº 000000000000161/000000000000161 - SECRETARIA DE ESTADO DE SANEAMENTO HABIT	63001		122.580,40	
SIMPLES A RECOLHER (20204)	PG DAS REF.09/2020.	11004		2.405,35	
SERVICOS PROFISSIONAIS - PJ (52176)	PG NOTA FISCAL Nº3149 - HELP MEDICINA OCUPACIONAL E SERVIÇOS	11004		300,00	
SERVICOS PRESTADOS (63001)	REC. NOTA FISCAL Nº 000000000000161/000000000000161 - SECRETARIA DE ESTADO DE SANEAMENTO HABIT	11004			122.580,40
<b>21 de outubro de 2020</b>					
C A I X A (11004)	PG NOTA FISCAL Nº 311 - RENATO REALI	52457			295,09
C A I X A (11004)	PG NOTA FISCAL Nº 371 - CARLOS ROBERTO ANIQUINI	52176			1.336,00
SERVICOS PROFISSIONAIS - PJ (52176)	PG NOTA FISCAL Nº 371 - CARLOS ROBERTO ANIQUINI	11004		1.336,00	
MATERIAL DE CONSUMO (52457)	PG NOTA FISCAL Nº 311 - RENATO REALI	11004		295,09	
<b>27 de outubro de 2020</b>					
C A I X A (11004)	PG NOTA FISCAL Nº 616 - CONTABILIDADE PICOLI EIRELI	52151			650,00
C A I X A (11004)	REC. NOTA FISCAL Nº 000000000000162/000000000000162 -SALUM CONSTRUÃ†Ã•ES LTDA	63001		1.000,00	
ASSISTENCIA CONTABIL (52151)	PG NOTA FISCAL Nº 616 - CONTABILIDADE PICOLI EIRELI	11004		650,00	
SERVICOS PRESTADOS (63001)	REC. NOTA FISCAL Nº 000000000000162/000000000000162 -SALUM CONSTRUÃ†Ã•ES LTDA	11004			1.000,00
<b>29 de outubro de 2020</b>					
C A I X A (11004)	REC. NOTA FISCAL Nº 000000000000163/000000000000163 -SERVICO COLATINENSE DE SANEAMENTO AMBIEN	63001		5.000,00	
SERVICOS PRESTADOS (63001)	REC. NOTA FISCAL Nº 000000000000163/000000000000163 -SERVICO COLATINENSE DE SANEAMENTO AMBIEN	11004			5.000,00
<b>31 de outubro de 2020</b>					

<b>*** A Transportar:</b>	1.137.801,35	1.137.801,35
---------------------------	--------------	--------------

TONON PROJETOS-CONSULTORIA E TOPOGRAFIA LTDA-ME (00257)

CNPJ : 25200675000105

NIRE: 32201867971 Data: 13/07/2016

Diário de 01/01/2020 à 31/12/2020

375

RUBRICA

CONTABILIDADE PICOLI EIRELI - ME

Diário : 5

Folha: 42

Conta	Histórico	C/P	Documento	Débito	Crédito	
				*** Transporte	1.137.801,35	1.137.801,35
C A I X A (11004)	PG HONORÁRIO A DOUGLAS ANTONIO PICOLI CF RECIBO.	20285			222,50	
C A I X A (11004)	PAGO A ELIANE MARIA EQUER PICOLI CF RECIBO.	20285			222,50	
INSS A RECOLHER (20151)	VR.INSS DESCONTADO <10/2020>	20271			90,02	
INSS A RECOLHER (20151)	VR.INSS DESCONTADO <10/2020>	20275			251,22	
INSS A RECOLHER (20151)	VR.INSS DESCONTADO CONF.PRO LABORE <10/2020>	20257			506,00	
INSS A RECOLHER (20151)	VR.INSS DESCONTADO <10/2020>	20285			55,00	
FGTS A RECOLHER (20152)	VR.FGTS DO MES <10/2020>	52202			311,91	
SIMPLES A RECOLHER (20204)	VLR DO SIMPLES REF MES 102020	66503			17.179,17	
RF A RECOLHER (20205)	VLR DO IRRF EMPREGADO CF FOLHA <10/2020>	20275			30,14	
IRRF A RECOLHER (20205)	VR.DESC.DE IRRF DOS SOCIOS <10/2020>	20257			173,98	
PRO-LABORE A PAGAR (20257)	VR PRO LABORE DO MES <10/2020>	52003			4.600,00	
PRO-LABORE A PAGAR (20257)	VR.INSS DESCONTADO CONF.PRO LABORE <10/2020>	20151		506,00		
PRO-LABORE A PAGAR (20257)	VR.DESC.DE IRRF DOS SOCIOS <10/2020>	20205		173,98		
SALARIOS A PAGAR (20271)	VALOR REF FOLHA DO MES <10/2020>	52055			1.152,30	
SALARIOS A PAGAR (20271)	VR.INSS DESCONTADO <10/2020>	20151		90,02		
FÉRIAS A PAGAR (20275)	VR.FERIAS CONF.FOLHA <10/2020>	52070			2.746,67	
FÉRIAS A PAGAR (20275)	VR.INSS DESCONTADO <10/2020>	20151		251,22		
FÉRIAS A PAGAR (20275)	VLR DO IRRF EMPREGADO CF FOLHA <10/2020>	20205		30,14		
HONORARIOS A PAGAR (20285)	PG HONORÁRIO A DOUGLAS ANTONIO PICOLI CF RECIBO.	11004		222,50		
HONORARIOS A PAGAR (20285)	PAGO A ELIANE MARIA EQUER PICOLI CF RECIBO.	11004		222,50		
HONORARIOS A PAGAR (20285)	VR HONORARIO CONTABEIS <10/2020>	52151			500,00	
HONORARIOS A PAGAR (20285)	VR.INSS DESCONTADO <10/2020>	20151		55,00		
PRO-LABORE (52003)	VR PRO LABORE DO MES <10/2020>	20257		4.600,00		
ORDENADOS E SALARIOS (52055)	VALOR REF FOLHA DO MES <10/2020>	20271		1.152,30		
FERIAS E AUXILIOS (52070)	VR.FERIAS CONF.FOLHA <10/2020>	20275		2.746,67		
ASSISTENCIA CONTABIL (52151)	VR HONORARIO CONTABEIS <10/2020>	20285		500,00		
FGTS (52202)	VR.FGTS DO MES <10/2020>	20152		311,91		
SIMPLES S/ VENDAS (66503)	VLR DO SIMPLES REF MES 102020	20204		17.179,17		
<b>01 de novembro de 2020</b>						
C A I X A (11004)	PAGO A ROMULO BARCELLOS CF RECIBO.	20271			58,47	
C A I X A (11004)	PG DUPLICATA NF Nº 49843.	82588			96,66	
CONSORCIO NACIONAL DE LICITAÇÃO HQZ (82588)	PG DUPLICATA NF Nº 49843.	11004		96,66		
SALARIOS A PAGAR (20271)	PAGO A ROMULO BARCELLOS CF RECIBO.	11004		58,47		
				*** A Transportar:	1.165.997,89	1.165.997,89

376

10

TONON PROJETOS-CONSULTORIA E TOPOGRAFIA LTDA-ME (00257)

CONTABILIDADE PICOLI EIRELI - ME

CNPJ : 25200675000105

NIRE: 32201867971 Data: 13/07/2016

Nº

RÚBRICA

Diário de 01/01/2020 à 31/12/2020

Diário : 5

Folha: 43

Conta	Histórico	C/P	Documento	Débito	Crédito	
				*** Transporte	1.165.997,89	1.165.997,89
<b>03 de novembro de 2020</b>						
C A I X A (11004)	PAGO A REMO TONON LIMA CF RECIBO.	20257			3.920,02	
C A I X A (11004)	PAGO A BRUNA BOTAN CF RECIBO.	20271			1.003,81	
PRO-LABORE A PAGAR (20257)	PAGO A REMO TONON LIMA CF RECIBO.	11004		3.920,02		
SALARIOS A PAGAR (20271)	PAGO A BRUNA BOTAN CF RECIBO.	11004		1.003,81		
<b>04 de novembro de 2020</b>						
C A I X A (11004)	PG NOTA FISCAL Nº 458 - ALTAIR MEDEIROS ALVES	52092			190,00	
C A I X A (11004)	PG NOTA FISCAL Nº 104 - MARCIO ZANCANELLA	52092			816,00	
DESPESAS COM ALIMENTACAO (52092)	PG NOTA FISCAL Nº 458 - ALTAIR MEDEIROS ALVES	11004		190,00		
DESPESAS COM ALIMENTACAO (52092)	PG NOTA FISCAL Nº 104 - MARCIO ZANCANELLA	11004		816,00		
<b>05 de novembro de 2020</b>						
C A I X A (11004)	PG NOTA FISCAL Nº 3607 - ALEXSANDRO CALIMAN ME	50466			715,00	
C A I X A (11004)	PG NOTA FISCAL Nº 554671 - CASA DE SAUDE SAO BERNARDO	52406			367,32	
VIAGENS E ESTADAS (50466)	PG NOTA FISCAL Nº 3607 - ALEXSANDRO CALIMAN ME	11004		715,00		
ASSISTENCIA MEDICA E ODONTO. (52406)	PG NOTA FISCAL Nº 554671 - CASA DE SAUDE SAO BERNARDO	11004		367,32		
<b>06 de novembro de 2020</b>						
C A I X A (11004)	PG NOTA FISCAL Nº 341 - RENATA REALI	52457			80,80	
MATERIAL DE CONSUMO (52457)	PG NOTA FISCAL Nº 341 - RENATA REALI	11004		80,80		
<b>07 de novembro de 2020</b>						
C A I X A (11004)	PG FGTS REF. 10/2020.	20152			311,91	
FGTS A RECOLHER (20152)	PG FGTS REF. 10/2020.	11004		311,91		
<b>09 de novembro de 2020</b>						
C A I X A (11004)	PG NOTA FISCAL Nº 7382 - OFICINA UNIAO LTDA	52265			250,00	
C A I X A (11004)	REC. NOTA FISCAL Nº 000000000000164/000000000000164- MUNICÍPIO DE SÃO ROQUE DO CANAÃ	63001		6.050,00		
DESPESAS C/VEICULOS (52265)	PG NOTA FISCAL Nº 7382 - OFICINA UNIAO LTDA	11004		250,00		
SERVICOS PRESTADOS (63001)	REC. NOTA FISCAL Nº 000000000000164/000000000000164- MUNICÍPIO DE SÃO ROQUE DO CANAÃ	11004			6.050,00	
<b>10 de novembro de 2020</b>						
C A I X A (11004)	PAGO AO CREA ES REF TAXA DE ART CF BOLETO	51467			155,38	
C A I X A (11004)	PG HONORÁRIO A DOUGLAS ANTONIO PICOLI CF RECIBO.	52151			500,00	
ASSISTENCIA CONTABIL	PG HONORÁRIO A DOUGLAS ANTONIO	11004		500,00		

\*\*\* A Transportar:

1.180.202,75

1.180.358,13

TONON PROJETOS-CONSULTORIA E TOPOGRAFIA LTDA-ME (00257)

CNPJ : 25200675000105

NIRE: 32201867971 Data: 13/07/2016

Diário de 01/01/2020 à 31/12/2020

378 X 16  
Sem Efeito

CONTABILIDADE PICOLI EIRELI - ME

Diário : 5

Folha: 44

Conta Histórico C/P Documento Débito Crédito

\*\*\* Transporte 1.180.202,75 1.180.358,13

(52151) PICOLI CF RECIBO.  
 CREA-CONSELHO PAGO AO CREA ES REF TAXA DE ART CF 11004 155,38  
 REGIONAL DE BOLETO  
 ENGENHARIA ES (51467)

11 de novembro de 2020

C A I X A (11004) PG NOTA FISCAL Nº 496 - PADARIA 52092 2.200,00  
 MILANEZI LTDA.

C A I X A (11004) PG NOTA FISCAL Nº 4994 - POSTO DE 52265 2.200,08  
 GASOLINA QUATRO LTDA

C A I X A (11004) REC. NOTA FISCAL Nº 63001 10.577,60  
 000000000000165/000000000000165-  
 MUNICÍPIO DE SÃO ROQUE DO CANAÃ

DESPESAS COM PG NOTA FISCAL Nº 496 - PADARIA 11004 2.200,00  
 ALIMENTACAO (52092) MILANEZI LTDA.

DESPESAS C/VEICULOS PG NOTA FISCAL Nº 4994 - POSTO DE 11004 2.200,08  
 (52265) GASOLINA QUATRO LTDA

SERVICOS PRESTADOS REC. NOTA FISCAL Nº 11004 10.577,60  
 (63001) 000000000000165/000000000000165-  
 MUNICÍPIO DE SÃO ROQUE DO CANAÃ

16 de novembro de 2020

C A I X A (11004) PG DUPLICATA NF Nº 51519 82589 552,83

CPE COM EQUIP PG DUPLICATA NF Nº 51519 11004 552,83  
 TOPOGRAFICO EIRELI  
 (82589)

19 de novembro de 2020

C A I X A (11004) PG NOTA FISCAL Nº 021 - BAR DO FERRAÇO 52092 693,73

DESPESAS COM PG NOTA FISCAL Nº 021 - BAR DO FERRAÇO 11004 693,73  
 ALIMENTACAO (52092)

20 de novembro de 2020

C A I X A (11004) PG DAS REF. 10/2020 20204 17.179,17

C A I X A (11004) PG DARF REF. 10/2020. 20205 173,98

C A I X A (11004) PG INSS REF. 11/2020. 20151 902,24

INSS A RECOLHER (20151) PG INSS REF. 11/2020. 11004 902,24

SIMPLES A RECOLHER PG DAS REF. 10/2020 11004 17.179,17  
 (20204)

IRRF A RECOLHER (20205) PG DARF REF. 10/2020. 11004 173,98

23 de novembro de 2020

C A I X A (11004) PG NOTA FISCAL Nº 402597 - CPX DISTRIB SA 52265 1.136,45

C A I X A (11004) PAGO AO CREA ES REF TAX A ART CF 51467 88,78  
 BOLETO

CREA-CONSELHO PAGO AO CREA ES REF TAX A ART CF 11004 88,78  
 REGIONAL DE BOLETO

ENGENHARIA ES (51467)

DESPESAS C/VEICULOS PG NOTA FISCAL Nº 402597 - CPX DISTRIB SA 11004 1.136,45  
 (52265)

24 de novembro de 2020

377 16  
 Nº RÚBRICA

\*\*\* A Transportar: 1.216.062,99 1.216.062,99

TONON PROJETOS-CONSULTORIA E TOPOGRAFIA LTDA-ME (00257) 378

CNPJ : 25200675000105

NIRE: 32201867971 Data: 13/07/2016

Diário de 01/01/2020 à 31/12/2020

Nº	RÚBRICA

CONTABILIDADE PICOLI EIRELI - ME

Diário : 5

Folha: 45

Conta	Histórico	C/P	Documento	Débito	Crédito
<b>*** Transporte</b>				1.216.062,99	1.216.062,99
C A I X A (11004)	PG NOTA FISCAL Nº 847879 - METRONORTE COM DE VEICULOS	52265			329,59
C A I X A (11004)	REC. NOTA FISCAL Nº 000000000000166/000000000000166- SECRETARIA DE ESTADO DE ESPORTES E LAZER	63001		3.800,00	
DESPESAS C/VEICULOS (52265)	PG NOTA FISCAL Nº 847879 - METRONORTE COM DE VEICULOS	11004		329,59	
SERVICOS PRESTADOS (63001)	REC. NOTA FISCAL Nº 000000000000166/000000000000166- SECRETARIA DE ESTADO DE ESPORTES E LAZER	11004			3.800,00
<b>25 de novembro de 2020</b>					
C A I X A (11004)	PG NOTA FISCAL Nº 186 - CASA DA TOPOGRAFIA EIRELI	52153			450,00
C A I X A (11004)	PG NOTA FISCAL Nº 3620 - ALEXSANDRO CALIMAN ME	50466			660,00
C A I X A (11004)	PG NOTA FISCAL Nº630- CONTABILIDADE PICOLI EIRELI	52151			700,00
VIAGENS E ESTADAS (50466)	PG NOTA FISCAL Nº 3620 - ALEXSANDRO CALIMAN ME	11004		660,00	
ASSISTENCIA CONTABIL (52151)	PG NOTA FISCAL Nº630- CONTABILIDADE PICOLI EIRELI	11004		700,00	
ASSISTENCIA TECNICA (52153)	PG NOTA FISCAL Nº 186 - CASA DA TOPOGRAFIA EIRELI	11004		450,00	
<b>27 de novembro de 2020</b>					
C A I X A (11004)	PG NOTA FISCAL Nº 3877 - AS BARCELOS ME	52456			398,00
C A I X A (11004)	PG NOTA FISCAL Nº 146777 - SHARKLASER EIRELI	52456			239,80
C A I X A (11004)	PG NOTA FISCAL Nº 14231 - SOROPRINT SALTO DE PIRAPORA	52456			67,42
C A I X A (11004)	PG NOTA FISCAL Nº 4864 - GF DA SILVA SUPRIM P/ INFORMATICA	52456			99,00
C A I X A (11004)	REC. NOTA FISCAL Nº 000000000000167/000000000000167- MUNICÍPIO DE SÃO ROQUE DO CANAÃ	63001		2.577,60	
MATERIAL ESCRIT./EXPEDIENTE (52456)	PG NOTA FISCAL Nº 3877 - AS BARCELOS ME	11004		398,00	
MATERIAL ESCRIT./EXPEDIENTE (52456)	PG NOTA FISCAL Nº 146777 - SHARKLASER EIRELI	11004		239,80	
MATERIAL ESCRIT./EXPEDIENTE (52456)	PG NOTA FISCAL Nº 14231 - SOROPRINT SALTO DE PIRAPORA	11004		67,42	
MATERIAL ESCRIT./EXPEDIENTE (52456)	PG NOTA FISCAL Nº 4864 - GF DA SILVA SUPRIM P/ INFORMATICA	11004		99,00	
SERVICOS PRESTADOS (63001)	REC. NOTA FISCAL Nº 000000000000167/000000000000167- MUNICÍPIO DE SÃO ROQUE DO CANAÃ	11004			2.577,60
<b>*** A Transportar:</b>				1.225.384,40	1.225.384,40

<b>TONON PROJETOS-CONSULTORIA E TOPOGRAFIA LTDA-ME (00257)</b>		379	10	CONTABILIDADE PICOLI EIRELI - ME	
CNPJ : 25200675000105	NIRE: 32201867971 Data: 13/07/2016			Nº	RÚBRICA
Diário de 01/01/2020 à 31/12/2020					

Conta	Histórico	C/P	Documento	Débito	Crédito	
				*** Transporte	1.225.384,40	1.225.384,40
<b>30 de novembro de 2020</b>						
C A I X A (11004)	PAGO A REMO TONON LIMA CF RECIBO.	20257			3.920,02	
C A I X A (11004)	PAGO A TIAGO COELHO DOS SANTOS CF RECIBO.	20274			72,78	
C A I X A (11004)	PAGO A BRUNA BOTAN CF RECIBO.	20274			542,93	
C A I X A (11004)	PAGO A THEOFILO MARTINS DA CRUZ CF RECIBO.	20274			45,24	
C A I X A (11004)	PAGO A ROMULO BARCELLOS CF RECIBO.	20274			1.030,00	
C A I X A (11004)	PG NOTA FISCAL Nº 7177 - FULLTECH SUPRIM P/ INF LTDA	52456			45,00	
C A I X A (11004)	PAGO A METROPOLITAN LIFE SEGUROS E PREV PRIVADA SA CF BOLETO	52470			35,00	
C A I X A (11004)	PAGO A ELIANE MARIA EQUER PICOLI CF RECIBO.	20285			222,50	
C A I X A (11004)	PG HONORÁRIO A DOUGLAS ANTONIO PICOLI CF RECIBO.	20285			222,50	
INSS A RECOLHER (20151)	VR.INSS DESCONTADO <11/2020>	20271			458,81	
INSS A RECOLHER (20151)	VR.INSS DESCONTADO CONF.PRO LABORE <11/2020>	20257			506,00	
INSS A RECOLHER (20151)	VR.INSS DESCONTADO <11/2020>	20285			55,00	
FGTS A RECOLHER (20152)	VR.FGTS DO MES <11/2020>	52202			598,44	
SIMPLES A RECOLHER (20204)	VLR DO SIMPLES REF MES	66503			2.542,90	
IRRF A RECOLHER (20205)	VR.DESC.DE IRRF DOS SOCIOS <11/2020>	20257			173,98	
PRO-LABORE A PAGAR (20257)	PAGO A REMO TONON LIMA CF RECIBO.	11004		3.920,02		
PRO-LABORE A PAGAR (20257)	VR PRO LABORE DO MES <11/2020>	52003			4.600,00	
PRO-LABORE A PAGAR (20257)	VR.INSS DESCONTADO CONF.PRO LABORE <11/2020>	20151		506,00		
PRO-LABORE A PAGAR (20257)	VR.DESC.DE IRRF DOS SOCIOS <11/2020>	20205		173,98		
SALARIOS A PAGAR (20271)	VALOR REF FOLHA DO MES <11/2020>	52055			5.789,66	
SALARIOS A PAGAR (20271)	VR.INSS DESCONTADO <11/2020>	20151		458,81		
DÉCIMO TERCEIRO A PAGAR (20274)	PAGO A TIAGO COELHO DOS SANTOS CF RECIBO.	11004		72,78		
DÉCIMO TERCEIRO A PAGAR (20274)	PAGO A BRUNA BOTAN CF RECIBO.	11004		542,93		
DÉCIMO TERCEIRO A PAGAR (20274)	PAGO A THEOFILO MARTINS DA CRUZ CF RECIBO.	11004		45,24		
DÉCIMO TERCEIRO A PAGAR (20274)	PAGO A ROMULO BARCELLOS CF RECIBO.	11004		1.030,00		
DÉCIMO TERCEIRO A PAGAR (20274)	VR.DE 13º CONFORME FOLHA DE PAGAMENTO <11/2020>	52065			1.690,95	
HONORARIOS A PAGAR (20285)	VR HONORARIO CONTABEIS <11/2020>	52151			500,00	
HONORARIOS A PAGAR (20285)	VR.INSS DESCONTADO <11/2020>	20151		55,00		
HONORARIOS A PAGAR (20285)	PAGO A ELIANE MARIA EQUER PICOLI CF RECIBO.	11004		222,50		
HONORARIOS A PAGAR	PG HONORÁRIO A DOUGLAS ANTONIO	11004		222,50		

*** A Transportar:	1.232.634,16	1.248.436,11
--------------------	--------------	--------------

TONON PROJETOS-CONSULTORIA E TOPOGRAFIA LTDA-ME (00257)  
 CNPJ : 25200675000105 NIRE: 32201867971 Data: 13/07/2016  
 Diário de 01/01/2020 à 31/12/2020

380	CONTABILIDADE PICOLI EIRELI - ME
Nº	RÉCIBO
Diário : 5	Folha: 47

Conta	Histórico	C/P	Documento	Débito	Crédito
				1.232.634,16	1.248.436,11
<b>*** Transporte</b>					
(20285)	PICOLI CF RECIBO.				
PRO-LABORE (52003)	VR PRO LABORE DO MES <11/2020>	20257		4.600,00	
ORDENADOS E SALARIOS (52055)	VALOR REF FOLHA DO MES <11/2020>	20271		5.789,66	
13o. SALARIO (52065)	VR.DE 13° CONFORME FOLHA DE PAGAMENTO <11/2020>	20274		1.690,95	
ASSISTENCIA CONTABIL (52151)	VR HONORARIO CONTABEIS <11/2020>	20285		500,00	
FGTS (52202)	VR.FGTS DO MES <11/2020>	20152		598,44	
MATERIAL ESCRIT./EXPEDIENTE (52456)	PG NOTA FISCAL Nº 7177 - FULLTECH SUPRIM P/ INF LTDA	11004		45,00	
PREMIOS DE SEGUROS (52470)	PAGO A METROPOLITAN LIFE SEGUROS E PREV PRIVADA SA CF BOLETO	11004		35,00	
SIMPLES S/ VENDAS (66503)	VLR DO SIMPLES REF MES	20204		2.542,90	
<b>01 de dezembro de 2020</b>					
C A I X A (11004)	PAGO A TIAGO COELHO DOS SANTOS CF RECIBO.	20271			1.499,30
C A I X A (11004)	PAGO A THEOFILO MARTINS DA CRUZ CF RECIBO.	20271			937,46
C A I X A (11004)	PAGO A ROMULO BARCELLOS CF RECIBO.	20271			1.890,28
C A I X A (11004)	REC. NOTA FISCAL Nº 000000000000168/000000000000168 - MUNICIPIO DE SANTA MARIA DE JETIBA	63001		3.200,00	
C A I X A (11004)	REC. NOTA FISCAL Nº 000000000000169/000000000000169 -SERVICO COLATINENSE DE SANEAMENTO AMBIEN	63001		5.000,00	
SALARIOS A PAGAR (20271)	PAGO A TIAGO COELHO DOS SANTOS CF RECIBO.	11004		1.499,30	
SALARIOS A PAGAR (20271)	PAGO A THEOFILO MARTINS DA CRUZ CF RECIBO.	11004		937,46	
SALARIOS A PAGAR (20271)	PAGO A ROMULO BARCELLOS CF RECIBO.	11004		1.890,28	
SERVICOS PRESTADOS (63001)	REC. NOTA FISCAL Nº 000000000000168/000000000000168 - MUNICIPIO DE SANTA MARIA DE JETIBA	11004			3.200,00
SERVICOS PRESTADOS (63001)	REC. NOTA FISCAL Nº 000000000000169/000000000000169 -SERVICO COLATINENSE DE SANEAMENTO AMBIEN	11004			5.000,00
<b>02 de dezembro de 2020</b>					
C A I X A (11004)	PG DUPLICATA NF Nº 49843.	82588			96,66
C A I X A (11004)	PAGO AO CREA ES REF ANUIDADE CF BOLETO	51467			96,19
CONSORCIO NACIONAL DE LICITAÇÃO HQZ (82588)	PG DUPLICATA NF Nº 49843.	11004		96,66	
CREA-CONSELHO REGIONAL DE ENGENHARIA ES (51467)	PAGO AO CREA ES REF ANUIDADE CF BOLETO	11004		96,19	
<b>03 de dezembro de 2020</b>					
				1.261.156,00	1.261.156,00
				1.261.156,00	1.261.156,00
<b>*** A Transportar:</b>					



TONON PROJETOS-CONSULTORIA E TOPOGRAFIA LTDA-ME (00257)

381

16

CONTABILIDADE PICOLI EIRELI - ME

CNPJ : 25200675000105

NIRE: 32201867971 Data: 13/07/2016

Nº

RUBRICA

Diário : 5

Folha: 48

Diário de 01/01/2020 à 31/12/2020

Conta	Histórico	C/P	Documento	Débito	Crédito	
				*** Transporte	1.261.156,00	1.261.156,00
C A I X A (11004)	PAGO A BRUNA BOTAN CF RECIBO.	20271			1.003,81	
SALARIOS A PAGAR (20271)	PAGO A BRUNA BOTAN CF RECIBO.	11004		1.003,81		
<b>04 de dezembro de 2020</b>						
C A I X A (11004)	REC. NOTA FISCAL Nº 000000000000170/000000000000170 -SAFRA EMPREENDIMENTOS E CONSTRUCOES LTDA	63001		13.000,00		
SERVICOS PRESTADOS (63001)	REC. NOTA FISCAL Nº 000000000000170/000000000000170 -SAFRA EMPREENDIMENTOS E CONSTRUCOES LTDA	11004			13.000,00	
<b>07 de dezembro de 2020</b>						
C A I X A (11004)	PAGO A CASA DE SAUDE SAO BERNARDO CF BOLETO.	52406			428,83	
C A I X A (11004)	PG FGTS REF. 11/2020.	20152			598,44	
FGTS A RECOLHER (20152)	PG FGTS REF. 11/2020.	11004		598,44		
ASSISTENCIA MEDICA E ODONTO. (52406)	PAGO A CASA DE SAUDE SAO BERNARDO CF BOLETO.	11004		428,83		
<b>11 de dezembro de 2020</b>						
C A I X A (11004)	PAGO REF CARTAO DE CREDITO CF BOLETO.	52499			20.060,59	
OUTRAS DESPESAS (52499)	PAGO REF CARTAO DE CREDITO CF BOLETO.	11004		20.060,59		
<b>18 de dezembro de 2020</b>						
C A I X A (11004)	PAGO A TIAGO COELHO DOS SANTOS CF RECIBO.	20274			196,22	
C A I X A (11004)	PAGO A THEOFILO MARTINS DA CRUZ CF RECIBO.	20274			122,17	
C A I X A (11004)	PAGO A ROMULO BARCELLOSCF RECIBO.	20274			860,28	
C A I X A (11004)	PAGO A BRUNA BOTAN CF RECIBO.	20274			460,88	
C A I X A (11004)	PG DARF REF.11/2020	20205			173,98	
C A I X A (11004)	PG INSS REF.13/2020	20151			287,16	
C A I X A (11004)	PG INSS REF. 11/2020.	20151			1.019,81	
INSS A RECOLHER (20151)	PG INSS REF.13/2020	11004		287,16		
INSS A RECOLHER (20151)	PG INSS REF. 11/2020.	11004		1.019,81		
IRRF A RECOLHER (20205)	PG DARF REF.11/2020	11004		173,98		
DÉCIMO TERCEIRO A PAGAR (20274)	PAGO A TIAGO COELHO DOS SANTOS CF RECIBO.	11004		196,22		
DÉCIMO TERCEIRO A PAGAR (20274)	PAGO A THEOFILO MARTINS DA CRUZ CF RECIBO.	11004		122,17		
DÉCIMO TERCEIRO A PAGAR (20274)	PAGO A ROMULO BARCELLOSCF RECIBO.	11004		860,28		
DÉCIMO TERCEIRO A PAGAR (20274)	PAGO A BRUNA BOTAN CF RECIBO.	11004		460,88		
<b>20 de dezembro de 2020</b>						
INSS A RECOLHER (20151)	VR.INSS DESCONTADO <12/2020>	20274			287,16	
DÉCIMO TERCEIRO A PAGAR (20274)	VR.INSS DESCONTADO <12/2020>	20151		287,16		

\*\*\* A Transportar:

1.299.655,33

1.299.655,33

382 19  
Nº RÚBRICA

**TONON PROJETOS-CONSULTORIA E TOPOGRAFIA LTDA-ME (00257)**

CNPJ : 25200675000105 NIRE: 32201867971 Data: 13/07/2016

Diário de 01/01/2020 à 31/12/2020

CONTABILIDADE PICOLI EIRELI - ME

Diário : 5

Folha: 49

Conta Histórico C/P Documento Débito Crédito

\*\*\* Transporte 1.299.655,33 1.299.655,33

**21 de dezembro de 2020**

C A I X A (11004)	PAGO AO CREA ES REF TAXA ART CF BOLETO.	51467		88,78
C A I X A (11004)	PAGO AO CREA ES REF TAXA ART CF BOLETO.	51467		88,78
C A I X A (11004)	PAGO AO CREA ES REF TAXA ART CF BOLETO.	51467		155,38
C A I X A (11004)	PAGO AO CREA ES REF TAXA ART CF BOLETO.	51467		88,78
C A I X A (11004)	PG DAS REF.11/2020.	20204		2.542,90
C A I X A (11004)	REC. NOTA FISCAL Nº 000000000000171/000000000000171 - MUNICIPIO DE SANTA MARIA DE JETIBA	63001		3.700,00
SIMPLES A RECOLHER (20204)	PG DAS REF.11/2020.	11004		2.542,90
CREA-CONSELHO REGIONAL DE ENGENHARIA ES (51467)	PAGO AO CREA ES REF TAXA ART CF BOLETO.	11004		88,78
CREA-CONSELHO REGIONAL DE ENGENHARIA ES (51467)	PAGO AO CREA ES REF TAXA ART CF BOLETO.	11004		88,78
CREA-CONSELHO REGIONAL DE ENGENHARIA ES (51467)	PAGO AO CREA ES REF TAXA ART CF BOLETO.	11004		155,38
CREA-CONSELHO REGIONAL DE ENGENHARIA ES (51467)	PAGO AO CREA ES REF TAXA ART CF BOLETO.	11004		88,78
SERVICOS PRESTADOS (63001)	REC. NOTA FISCAL Nº 000000000000171/000000000000171 - MUNICIPIO DE SANTA MARIA DE JETIBA	11004		3.700,00

**23 de dezembro de 2020**

A I X A (11004)	REC. NOTA FISCAL Nº 000000000000172/000000000000172 -Fundo Municipal de Saude de Governador L	63001		63.420,00
SERVICOS PRESTADOS (63001)	REC. NOTA FISCAL Nº 000000000000172/000000000000172 -Fundo Municipal de Saude de Governador L	11004		63.420,00

**24 de dezembro de 2020**

C A I X A (11004)	REC. NOTA FISCAL Nº 000000000000173/000000000000173 -SERVICO COLATINENSE DE SANEAMENTO AMBIEN	63001		5.000,00
SERVICOS PRESTADOS (63001)	REC. NOTA FISCAL Nº 000000000000173/000000000000173 -SERVICO COLATINENSE DE SANEAMENTO AMBIEN	11004		5.000,00

**30 de dezembro de 2020**

C A I X A (11004)	PG NOTA FISCAL Nº633-CONTABILIDADE PICOLI	52151		633,00
ASSISTENCIA CONTABIL (52151)	PG NOTA FISCAL Nº633-CONTABILIDADE PICOLI	11004		633,00

\*\*\* A Transportar: 1.375.372,95 1.375.372,95

TONON PROJETOS-CONSULTORIA E TOPOGRAFIA LTDA-ME (00257)

CNPJ : 25200675000105

NIRE: 32201867971 Data: 13/07/2016

Diário de 01/01/2020 à 31/12/2020

383

40

CONTABILIDADE PICOLI EIRELI - ME

Nº

RÉCIBO

Diário : 5

Folha: 50

Conta	Histórico	C/P	Documento	Débito	Crédito	
				*** Transporte	1.375.372,95	1.375.372,95
<b>31 de dezembro de 2020</b>						
C A I X A (11004)	PAGO REF DISTRIBUICAO DE LUCROS AOS SOCIOS PROPORCIONALMENTE AS SUAS COTAS DE PARTICIPAÇÃO NO CAPITAL CF SEGUE: -REMO TONON (50%): 135.000,00 -JAIR DIAS FILHO (50%): 135.000,00	20255			270.000,00	
C A I X A (11004)	PAGO A REMO TONON LIMA CF RECIBO.	20257		3.920,02		
C A I X A (11004)	PAGO A ELIANE MARIA EQUER PICOLI CF RECIBO.	20285		222,50		
C A I X A (11004)	PG HONORÁRIO A DOUGLAS ANTONIO PICOLI CF RECIBO.	20285		222,50		
INSS A RECOLHER (20151)	VR.INSS DESCONTADO <12/2020>	20271		475,33		
INSS A RECOLHER (20151)	VR.INSS DESCONTADO CONF.PRO LABORE <12/2020>	20257		506,00		
INSS A RECOLHER (20151)	VR.INSS DESCONTADO <12/2020>	20285		55,00		
FGTS A RECOLHER (20152)	VR.FGTS DO MES <12/2020>	52202		632,44		
SIMPLES A RECOLHER (20204)	VLR DO SIMPLES REF MES 12-2020	66503		10.213,43		
IRRF A RECOLHER (20205)	VR.DESC.DE IRRF DOS SOCIOS <12/2020>	20257		173,98		
LUCROS/DIVIDENDOS A PAGAR (20255)	PAGO REF DISTRIBUICAO DE LUCROS AOS SOCIOS PROPORCIONALMENTE AS SUAS COTAS DE PARTICIPAÇÃO NO CAPITAL CF SEGUE: -REMO TONON (50%): 135.000,00 -JAIR DIAS FILHO (50%): 135.000,00	11004		270.000,00		
LUCROS/DIVIDENDOS A PAGAR (20255)	VALOR REF DISTRIBUICAO DE LUCROS AOS SOCIOS PROPORCIONALMENTE AS SUAS COTAS DE PARTICIPAÇÃO NO CAPITAL CF SEGUE: -REMO TONON (50%): 135.000,00 -JAIR DIAS FILHO (50%): 135.000,00	24001			270.000,00	
PRO-LABORE A PAGAR (20257)	PAGO A REMO TONON LIMA CF RECIBO.	11004		3.920,02		
PRO-LABORE A PAGAR (20257)	VR PRO LABORE DO MES <12/2020>	52003			4.600,00	
PRO-LABORE A PAGAR (20257)	VR.INSS DESCONTADO CONF.PRO LABORE <12/2020>	20151		506,00		
PRO-LABORE A PAGAR (20257)	VR.DESC.DE IRRF DOS SOCIOS <12/2020>	20205		173,98		
SALARIOS A PAGAR (20271)	VR.INSS DESCONTADO <12/2020>	20151		475,33		
SALARIOS A PAGAR (20271)	VALOR REF FOLHA DO MES <12/2020>	52055			5.978,50	
DÉCIMO TERCEIRO A PAGAR (20274)	VR.DE 13º CONFORME FOLHA DE PAGAMENTO <12/2020>	52065			1.926,71	
HONORARIOS A PAGAR (20285)	PAGO A ELIANE MARIA EQUER PICOLI CF RECIBO.	11004		222,50		
HONORARIOS A PAGAR (20285)	PG HONORÁRIO A DOUGLAS ANTONIO PICOLI CF RECIBO.	11004		222,50		
HONORARIOS A PAGAR (20285)	VR HONORARIO CONTABEIS <12/2020>	52151			500,00	
HONORARIOS A PAGAR (20285)	VR.INSS DESCONTADO <12/2020>	20151		55,00		

\*\*\* A Transportar:

1.650.948,28

1.944.799,36

TONON PROJETOS-CONSULTORIA E TOPOGRAFIA LTDA-ME (00257)

CNPJ : 25200675000105

NIRE: 32201867971 Data: 13/07/2016

Diário de 01/01/2020 à 31/12/2020

384

6

CONTABILIDADE PICOLI EIRELI - ME

Nº

Diário

Diário : 5

Folha: 51

Conta	Histórico	C/P	Documento	Débito	Crédito	
				*** Transporte	1.650.948,28	1.944.799,36
LUCROS ACUMULADOS (24001)	VALOR REF DISTRIBUICAO DE LUCROS AOS SOCIOS PROPORCIONALMENTE AS SUAS COTAS DE PARTICIPAÇÃO NO CAPITAL CF SEGUE: -REMO TONON (50%): 135.000,00 -JAIR DIAS FILHO (50%): 135.000,00	20255		270.000,00		
LUCROS ACUMULADOS (24001)	VALOR REF RESULTADO APURADO EM 2019 ORA TRANSFERIDO PARA REGULARIZACAO DE CONTAS.	24003			801.547,79	
LUCRO DO PERIODO (24003)	VALOR REF RESULTADO APURADO EM 2019 ORA TRANSFERIDO PARA REGULARIZACAO DE CONTAS.	24001		801.547,79		
PRO-LABORE (52003)	VR PRO LABORE DO MES <12/2020>	20257		4.600,00		
ORDENADOS E SALARIOS (52055)	VALOR REF FOLHA DO MES <12/2020>	20271		5.978,50		
13o. SALARIO (52065)	VR.DE 13° CONFORME FOLHA DE PAGAMENTO <12/2020>	20274		1.926,71		
ASSISTENCIA CONTABIL (52151)	VR HONORARIO CONTABEIS <12/2020>	20285		500,00		
FGTS (52202)	VR.FGTS DO MES <12/2020>	20152		632,44		
SIMPLES S/ VENDAS (66503)	VLR DO SIMPLES REF MES 12-2020	20204		10.213,43		
LUCRO DO PERIODO (24003)	VR. QUE SE TRANSFERE PARA ENCERRAMENTO	81053			237.299,87	
VIAGENS E ESTADAS (50466)	VR. QUE SE TRANSFERE PARA ENCERRAMENTO	81053			2.970,00	
PRO-LABORE (52003)	VR. QUE SE TRANSFERE PARA ENCERRAMENTO	81053			55.200,00	
ORDENADOS E SALARIOS (52055)	VR. QUE SE TRANSFERE PARA ENCERRAMENTO	81053			56.281,79	
13o. SALARIO (52065)	VR. QUE SE TRANSFERE PARA ENCERRAMENTO	81053			5.220,24	
FERIAS E AUXILIOS (52070)	VR. QUE SE TRANSFERE PARA ENCERRAMENTO	81053			9.905,26	
DESPESAS COM ALIMENTACAO (52092)	VR. QUE SE TRANSFERE PARA ENCERRAMENTO	81053			8.905,66	
ASSISTENCIA MEDICA E ODONTO. (52406)	VR. QUE SE TRANSFERE PARA ENCERRAMENTO	81053			3.901,04	
ASSISTENCIA CONTABIL (52151)	VR. QUE SE TRANSFERE PARA ENCERRAMENTO	81053			13.271,00	
ASSISTENCIA TECNICA (52153)	VR. QUE SE TRANSFERE PARA ENCERRAMENTO	81053			450,00	
FRETES E CARRETOS - PJ (52170)	VR. QUE SE TRANSFERE PARA ENCERRAMENTO	81053			270,92	
SERVICOS PROFISSIONAIS - PJ (52176)	VR. QUE SE TRANSFERE PARA ENCERRAMENTO	81053			45.292,96	
FGTS (52202)	VR. QUE SE TRANSFERE PARA ENCERRAMENTO	81053			8.209,16	
TAXAS MUNICIPAIS (52240)	VR. QUE SE TRANSFERE PARA ENCERRAMENTO	81053			117,65	
TAXAS CONTRIBUICOES DIVERSAS (52241)	VR. QUE SE TRANSFERE PARA ENCERRAMENTO	81053			148,16	
CREA-CONSELHO REGIONAL DE	VR. QUE SE TRANSFERE PARA ENCERRAMENTO	81053			4.950,84	

\*\*\* A Transportar:

2.746.347,15

3.198.741,70

TONON PROJETOS-CONSULTORIA E TOPOGRAFIA LTDA-ME (00257)  
 CNPJ : 25200675000105 NIRE: 32201867971 Data: 13/07/2016  
 Diário de 01/01/2020 à 31/12/2020

385

10

CONTABILIDADE PICOLI EIRELI - ME

Nº

PÚBLICA

Diário : 5

Folha: 52

Conta	Histórico	C/P	Documento	Débito	Crédito
			*** Transporte	2.746.347,15	3.198.741,70
ENGENHARIA ES (51467)					
DESPESAS C/VEICULOS (52265)	VR. QUE SE TRANSFERE PARA ENCERRAMENTO	81053			13.062,56
MATERIAL ESCRIT./EXPEDIENTE (52456)	VR. QUE SE TRANSFERE PARA ENCERRAMENTO	81053			5.357,86
MATERIAL DE CONSUMO (52457)	VR. QUE SE TRANSFERE PARA ENCERRAMENTO	81053			6.706,31
MULTAS /JUROS POR ATRASO PAG. (52459)	VR. QUE SE TRANSFERE PARA ENCERRAMENTO	81053			120,44
PREMIOS DE SEGUROS (52470)	VR. QUE SE TRANSFERE PARA ENCERRAMENTO	81053			636,64
OUTRAS DESPESAS (52499)	VR. QUE SE TRANSFERE PARA ENCERRAMENTO	81053			101.172,34
LICENCA USO DE SOFTWARE (54446)	VR. QUE SE TRANSFERE PARA ENCERRAMENTO	81053			180,00
SERVICOS PRESTADOS (63001)	VR. QUE SE TRANSFERE PARA ENCERRAMENTO	81053		656.144,33	
SIMPLES S/ VENDAS (66503)	VR. QUE SE TRANSFERE PARA ENCERRAMENTO	81053			76.513,63
Apuração do Resultado (81053)	VR. QUE SE TRANSFERE PARA ENCERRAMENTO	24003		237.299,87	
Apuração do Resultado (81053)	VR. QUE SE TRANSFERE PARA ENCERRAMENTO	52151		13.271,00	
Apuração do Resultado (81053)	VR. QUE SE TRANSFERE PARA ENCERRAMENTO	51467		4.950,84	
Apuração do Resultado (81053)	VR. QUE SE TRANSFERE PARA ENCERRAMENTO	52459		120,44	
Apuração do Resultado (81053)	VR. QUE SE TRANSFERE PARA ENCERRAMENTO	63001			656.144,33
Apuração do Resultado (81053)	VR. QUE SE TRANSFERE PARA ENCERRAMENTO	50466		2.970,00	
Apuração do Resultado (81053)	VR. QUE SE TRANSFERE PARA ENCERRAMENTO	52055		56.281,79	
Apuração do Resultado (81053)	VR. QUE SE TRANSFERE PARA ENCERRAMENTO	52065		5.220,24	
Apuração do Resultado (81053)	VR. QUE SE TRANSFERE PARA ENCERRAMENTO	52070		9.905,26	
Apuração do Resultado (81053)	VR. QUE SE TRANSFERE PARA ENCERRAMENTO	52170		270,92	
Apuração do Resultado (81053)	VR. QUE SE TRANSFERE PARA ENCERRAMENTO	52176		45.292,96	
Apuração do Resultado (81053)	VR. QUE SE TRANSFERE PARA ENCERRAMENTO	52406		3.901,04	
Apuração do Resultado (81053)	VR. QUE SE TRANSFERE PARA ENCERRAMENTO	66503			76.513,63
Apuração do Resultado (81053)	VR. QUE SE TRANSFERE PARA ENCERRAMENTO	52456		5.357,86	
Apuração do Resultado (81053)	VR. QUE SE TRANSFERE PARA ENCERRAMENTO	52457		6.706,31	
Apuração do Resultado (81053)	VR. QUE SE TRANSFERE PARA ENCERRAMENTO	52470		636,64	

\*\*\* A Transportar:

3.871.190,28

4.058.635,81

386  
Nº  
6  
PÚBLICA

TONON PROJETOS-CONSULTORIA E TOPOGRAFIA LTDA-ME (00257)

CONTABILIDADE PICOLI EIRELI - ME

CNPJ : 25200675000105

NIRE: 32201867971 Data: 13/07/2016

Diário de 01/01/2020 à 31/12/2020

Diário : 5

Folha: 53

Conta	Histórico	C/P	Documento	Débito	Crédito
<b>*** Transporte</b>				<b>3.871.190,28</b>	<b>4.058.635,81</b>
Apuração do Resultado (81053)	VR. QUE SE TRANSFERE PARA ENCERRAMENTO	52499		101.172,34	
Apuração do Resultado (81053)	VR. QUE SE TRANSFERE PARA ENCERRAMENTO	54446		180,00	
Apuração do Resultado (81053)	VR. QUE SE TRANSFERE PARA ENCERRAMENTO	52153		450,00	
Apuração do Resultado (81053)	VR. QUE SE TRANSFERE PARA ENCERRAMENTO	52241		148,16	
Apuração do Resultado (81053)	VR. QUE SE TRANSFERE PARA ENCERRAMENTO	52265		13.062,56	
Apuração do Resultado (81053)	VR. QUE SE TRANSFERE PARA ENCERRAMENTO	52003		55.200,00	
Apuração do Resultado (81053)	VR. QUE SE TRANSFERE PARA ENCERRAMENTO	52240		117,65	
Apuração do Resultado (81053)	VR. QUE SE TRANSFERE PARA ENCERRAMENTO	52092		8.905,66	
Apuração do Resultado (81053)	VR. QUE SE TRANSFERE PARA ENCERRAMENTO	52202		8.209,16	
<b>TOTAL GERAL DO PERÍODO:</b>				<b>4.058.635,81</b>	<b>4.058.635,81</b>

\*\*\*\*\* ( XXXXX ) \*\*\*\*\*

387	16
Nº	RUBRICA

Descrição	Saldo Anterior	Débito	Crédito	Saldo Atual
<b>[1000]A T I V O</b>	<b>1.109.806,03D</b>	<b>727.883,90</b>	<b>768.978,74</b>	<b>1.068.711,19D</b>
[11001]ATIVO CIRCULANTE	1.109.806,03D	656.291,81	768.978,74	997.119,10D
[11002]DISPONIVEL	1.109.071,90D	656.144,33	768.097,13	997.119,10D
[11003]CAIXA GERAL	1.109.071,90D	656.144,33	768.097,13	997.119,10D
[11004]C A I X A	1.109.071,90D	656.144,33	768.097,13	997.119,10D
[13000]CREDITOS DIVERSOS	734,13D	147,48	881,61	0,00
[13210]IMPOSTOS A RECUPERAR	734,13D	147,48	881,61	0,00
[13220]INSS A RECUPERAR	734,13D	147,48	881,61	0,00
[17000]ATIVO NAO CIRCULANTE	0,00	71.592,09	0,00	71.592,09D
[17300]IMOBILIZADO	0,00	71.592,09	0,00	71.592,09D
[17400]MAQUINAS E EQUIPAMENTOS	0,00	71.592,09	0,00	71.592,09D
[17405]EQUIPAMENTOS DE TELEFONIA	0,00	3.038,75	0,00	3.038,75D
[17406]EQUIPAMENTOS DE COMPUTACAO	0,00	4.278,14	0,00	4.278,14D
[17407]EQUIPAMENTOS P/TOPOGRAFIA	0,00	64.275,20	0,00	64.275,20D
***** ( XXXXX ) *****				

388  
Nº RÚBRICA

Balancete Analítico de 01/01/2020 até 31/12/2020

Diário:5

Folha: 55

Descrição	Saldo Anterior	Débito	Crédito	Saldo Atual
<b>[20000]PASSIVO</b>	<b>1.109.806,03C</b>	<b>1.590.907,16</b>	<b>1.549.812,32</b>	<b>1.068.711,19C</b>
<b>[20001]PASSIVO CIRCULANTE</b>	<b>28.718,21C</b>	<b>519.359,37</b>	<b>510.964,66</b>	<b>20.323,50C</b>
<b>[20002]DEBITOS P/ COMPRAS</b>	<b>0,00</b>	<b>1.132,79</b>	<b>3.896,94</b>	<b>2.764,15C</b>
<b>[80000]FORNECEDORES</b>	<b>0,00</b>	<b>1.132,79</b>	<b>3.896,94</b>	<b>2.764,15C</b>
[82588]CONSORCIO NACIONAL DE LICITAÇÃO HQZ	0,00	579,96	579,96	0,00
[82589]CPE COM EQUIP TOPOGRAFICO EIRELI	0,00	552,83	3.316,98	2.764,15C
<b>[20150]OBRIGACOES SOCIAIS</b>	<b>2.213,65C</b>	<b>17.877,78</b>	<b>17.332,90</b>	<b>1.668,77C</b>
[20151]INSS A RECOLHER	1.390,62C	12.403,45	12.049,16	1.036,33C
[20152]FGTS A RECOLHER	823,03C	5.474,33	5.283,74	632,44C
<b>[20200]OBRIGACOES FISCAIS</b>	<b>16.248,08C</b>	<b>84.529,09</b>	<b>78.668,42</b>	<b>10.387,41C</b>
[20204]SIMPLES A RECOLHER	16.062,57C	82.362,77	76.513,63	10.213,43C
[20205]IRRF A RECOLHER	185,51C	2.166,32	2.154,79	173,98C
<b>[20250]OBRIGACOES DIVERSAS</b>	<b>10.256,48C</b>	<b>415.819,71</b>	<b>411.066,40</b>	<b>5.503,17C</b>
[20255]LUCROS/DIVIDENDOS A PAGAR	0,00	270.000,00	270.000,00	0,00
[20257]PRO-LABORE A PAGAR	3.920,02C	59.120,02	55.200,00	0,00
<b>[20270]SALARIOS A PAGAR</b>	<b>6.336,46C</b>	<b>81.099,69</b>	<b>80.266,40</b>	<b>5.503,17C</b>
[20271]SALARIOS A PAGAR	6.336,46C	61.594,48	60.761,19	5.503,17C
[20274]DÉCIMO TERCEIRO A PAGAR	0,00	3.617,66	3.617,66	0,00
[20275]FÉRIAS A PAGAR	0,00	6.523,54	6.523,54	0,00
[20278]QUITTACOES A PAGAR	0,00	9.364,01	9.364,01	0,00
<b>[20280]CONTAS A PAGAR</b>	<b>0,00</b>	<b>5.600,00</b>	<b>5.600,00</b>	<b>0,00</b>
[20285]HONORARIOS A PAGAR	0,00	5.600,00	5.600,00	0,00
<b>[23000]PATRIMONIO LIQUIDO</b>	<b>1.081.087,82C</b>	<b>1.071.547,79</b>	<b>1.038.847,66</b>	<b>1.048.387,69C</b>
<b>[23001]CAPITAL SOCIAL</b>	<b>100.000,00C</b>	<b>0,00</b>	<b>0,00</b>	<b>100.000,00C</b>
[23002]CAPITAL SOCIAL	100.000,00C	0,00	0,00	100.000,00C
<b>[24000]LUCROS/PREJUIZOS ACUMULADOS</b>	<b>981.087,82C</b>	<b>1.071.547,79</b>	<b>1.038.847,66</b>	<b>948.387,69C</b>
[24001]LUCROS ACUMULADOS	179.540,03C	270.000,00	801.547,79	711.087,82C
[24003]LUCRO DO PERIODO	801.547,79C	801.547,79	237.299,87	237.299,87C
***** ( XXXXX ) *****				

X

*[Handwritten signature]*

9

X 71



389	b
Nº	RUBRICA

Descrição	Saldo Anterior	Débito	Crédito	Saldo Atual
<b>[50000]CONTAS DE DESPESAS</b>	<b>0,00</b>	<b>351.042,46</b>	<b>351.042,46</b>	<b>0,00</b>
<b>[50001]DESPESAS C/VENDAS</b>	<b>0,00</b>	<b>2.970,00</b>	<b>2.970,00</b>	<b>0,00</b>
<b>[50400]DESPESAS GERAIS</b>	<b>0,00</b>	<b>2.970,00</b>	<b>2.970,00</b>	<b>0,00</b>
[50466]VIAGENS E ESTADAS	0,00	2.970,00	2.970,00	0,00
<b>[52000]DESPESAS ADMINISTRATIVAS</b>	<b>0,00</b>	<b>347.892,46</b>	<b>347.892,46</b>	<b>0,00</b>
<b>[52001]REMUNERACAO DA DIRETORIA</b>	<b>0,00</b>	<b>55.200,00</b>	<b>55.200,00</b>	<b>0,00</b>
[52003]PRO-LABORE	0,00	55.200,00	55.200,00	0,00
<b>[52050]DESPESAS C/PESSOAL</b>	<b>0,00</b>	<b>92.925,62</b>	<b>92.925,62</b>	<b>0,00</b>
[52055]ORDENADOS E SALARIOS	0,00	64.993,42	64.993,42	0,00
[52065]13o. SALARIO	0,00	5.220,24	5.220,24	0,00
[52070]FERIAS E AUXILIOS	0,00	9.905,26	9.905,26	0,00
[52092]DESPESAS COM ALIMENTACAO	0,00	8.905,66	8.905,66	0,00
[52406]ASSISTENCIA MEDICA E ODONTO.	0,00	3.901,04	3.901,04	0,00
<b>[52150]SERVICOS PRESTADOS TERCEIROS</b>	<b>0,00</b>	<b>59.284,88</b>	<b>59.284,88</b>	<b>0,00</b>
[52151]ASSISTENCIA CONTABIL	0,00	13.271,00	13.271,00	0,00
[52153]ASSISTENCIA TECNICA	0,00	450,00	450,00	0,00
[52170]FRETES E CARRETOS - PJ	0,00	270,92	270,92	0,00
[52176]SERVICOS PROFISSIONAIS - PJ	0,00	45.292,96	45.292,96	0,00
<b>[52200]ENCARGOS SOCIAIS</b>	<b>0,00</b>	<b>8.209,16</b>	<b>8.209,16</b>	<b>0,00</b>
[52202]FGTS	0,00	8.209,16	8.209,16	0,00
<b>[52230]TAXAS E CONTRIBUICOES</b>	<b>0,00</b>	<b>5.216,65</b>	<b>5.216,65</b>	<b>0,00</b>
[52240]TAXAS MUNICIPAIS	0,00	117,65	117,65	0,00
[52241]TAXAS CONTRIBUICOES DIVERSAS	0,00	148,16	148,16	0,00
[51467]CREA-CONSELHO REGIONAL DE ENGENHARIA ES	0,00	4.950,84	4.950,84	0,00
<b>[52250]CONSERVACAO BENS E INSTALACOES</b>	<b>0,00</b>	<b>13.062,56</b>	<b>13.062,56</b>	<b>0,00</b>
[52265]DESPESAS C/VEICULOS	0,00	13.062,56	13.062,56	0,00
<b>[52400]DESPESAS GERAIS</b>	<b>0,00</b>	<b>113.993,59</b>	<b>113.993,59</b>	<b>0,00</b>
[52456]MATERIAL ESCRIT./EXPEDIENTE	0,00	5.357,86	5.357,86	0,00
[52457]MATERIAL DE CONSUMO	0,00	6.706,31	6.706,31	0,00
[52459]MULTAS /JUROS POR ATRASO PAG.	0,00	120,44	120,44	0,00
[52470]PREMIOS DE SEGUROS	0,00	636,64	636,64	0,00
[52499]OUTRAS DESPESAS	0,00	101.172,34	101.172,34	0,00
<b>[54000]DESPESAS OPERACIONAIS</b>	<b>0,00</b>	<b>180,00</b>	<b>180,00</b>	<b>0,00</b>
<b>[54400]DESPESAS GERAIS</b>	<b>0,00</b>	<b>180,00</b>	<b>180,00</b>	<b>0,00</b>
[54446]LICENCA USO DE SOFTWARE	0,00	180,00	180,00	0,00

\*\*\*\*\* ( XXXXX ) \*\*\*\*\*

390	to
Nº	RÚBRICA

Diário:5

Folha: 57

Descrição

Descrição	Saldo Anterior	Débito	Crédito	Saldo Atual
[60000]CONTAS DE RECEITAS/INGRESSOS	0,00	732.657,96	732.657,96	0,00
[60001]RECEITA BRUTA OPERACIONAL	0,00	732.657,96	732.657,96	0,00
[63000]VENDAS DE SERVICOS	0,00	656.144,33	656.144,33	0,00
[63001]SERVICOS PRESTADOS	0,00	656.144,33	656.144,33	0,00
[66500]IMPOSTOS S/VENDAS	0,00	76.513,63	76.513,63	0,00
[66503]SIMPLES S/ VENDAS	0,00	76.513,63	76.513,63	0,00
***** (XXXXXX) *****				

391	de
Nº	PERÍODO

Diário:5

Folha: 58

Descrição	Saldo Anterior	Débito	Crédito	Saldo Atual
[81032]Apuração do Resultado	0,00	656.144,33	656.144,33	0,00
[81039]Apuração do Resultado	0,00	656.144,33	656.144,33	0,00
[81046]Apuração do Resultado	0,00	656.144,33	656.144,33	0,00
[81053]Apuração do Resultado	0,00	656.144,33	656.144,33	0,00
***** ( XXXXX ) *****				

Declaro, sob as penas da lei, que as informações aqui contidas, são verdadeiras e me responsabilizo por todas elas.

Declaro, sob as penas da lei, que as informações aqui contidas, refletem a documentação que me foi entregue, são verdadeiras e me responsabilizo por todas elas.

Colatina, 31 de dezembro de 2020.

REMO TONON LIMA  
 Administrador  
 CPF: 07268751710

DOUGLAS ANTONIO PICOLI  
 CONTADOR  
 CPF:978.078.937-53 CRC: 7372/O/ES

TONON PROJETOS-CONSULTORIA E TOPOGRAFIA LTDA-ME(00257)

CNPJ : 25200675000105 NIRE: 32201867971 Data: 13/07/2016

Balanco Patrimonial Encerrado em 31/12/2020

392  
Nº  
B  
Píbiliz

CONTABILIDADE PICOLI EIRELI - ME

Diário: 5

Folha: 59

Descrição	Nota	Classificação	Exercício Atual	Exercício Anterior
<b>A T I V O (10000)</b>				
<b>ATIVO CIRCULANTE (11001)</b>				
<b>DISPONIVEL (11002)</b>				
<b>CAIXA GERAL (11003)</b>				
CAIXA (11004)		1.1.01.01.01	997.119,10D	1.109.071,90D
=CAIXA GERAL			****997.119,10D	**1.109.071,90D
=DISPONIVEL			****997.119,10D	**1.109.071,90D
<b>CREDITOS DIVERSOS (13000)</b>				
<b>IMPOSTOS A RECUPERAR (13210)</b>				
INSS A RECUPERAR (13220)		1.1.10.30.10	0,00	734,13D
=IMPOSTOS A RECUPERAR			*****0,00	*****734,13D
=CREDITOS DIVERSOS			*****0,00	*****734,13D
=Total - ATIVO CIRCULANTE			****997.119,10D	**1.109.806,03D
<b>ATIVO NAO CIRCULANTE (17000)</b>				
<b>IMOBILIZADO (17300)</b>				
<b>MAQUINAS E EQUIPAMENTOS (17400)</b>				
EQUIPAMENTOS DE TELEFONIA (17405)		1.3.15.05.05	3.038,75D	0,00
EQUIPAMENTOS DE COMPUTACAO (17406)		1.3.15.05.06	4.278,14D	0,00
EQUIPAMENTOS P/TOPOGRAFIA (17407)		1.3.15.05.07	64.275,20D	0,00
=MAQUINAS E EQUIPAMENTOS			****71.592,09D	*****0,00
=IMOBILIZADO			****71.592,09D	*****0,00
=Total - ATIVO NAO CIRCULANTE			****71.592,09D	*****0,00
=Total - ATIVO			**1.068.711,19D	**1.109.806,03D

\*\*\*\*\* ( XXXXX )\*\*\*\*\*

Sob as penas da lei, declaramos que as informações aqui contidas são verdadeiras e nos responsabilizamos por todas elas de acordo com a documentação que nos foi apresentada.

DOUGLAS ANTONIO PICOLI  
Contador  
CPF:978.078.937-53 CRC: 7372/O/ES  
RG: 894822 Expedição:08/04/1987

REMO TONON LIMA  
Administrador  
CPF: 07268751710  
RG: 02608070316 Data Expedição:



TONON PROJETOS-CONSULTORIA E TOPOGRAFIA LTDA-ME(00257) CNPJ : 25200675000105 NIRE: 32201867971 Data: 13/07/2016 Balço Patrimonial Encerrado em 31/12/2020	393	le	CONTABILIDADE PICOLI EIRELI - ME	
	Nº	RÉPLICAS	Diário: 5	Folha: 60

Descrição	Nota	Classificação	Exercício Atual	Exercício Anterior
<b>PASSIVO (20000)</b>				
<b>PASSIVO CIRCULANTE (20001)</b>				
<b>DEBITOS P/ COMPRAS (20002)</b>				
<b>FORNECEDORES (80000)</b>				
CONSORCIO NACIONAL DE LICITAÇÃO HQZ (82588)		2.1.01.05.01	0,00	0,00
CPE COM EQUIP TOPOGRAFICO EIRELI (82589)		2.1.01.05.01	2.764,15C	0,00
<b>=FORNECEDORES</b>			<b>*****2.764,15C</b>	<b>*****0,00</b>
<b>=DEBITOS P/ COMPRAS</b>			<b>*****2.764,15C</b>	<b>*****0,00</b>
<b>OBRIGACOES SOCIAIS (20150)</b>				
INSS A RECOLHER (20151)		2.1.10.01	1.036,33C	1.390,62C
FGTS A RECOLHER (20152)		2.1.10.02	632,44C	823,03C
<b>=OBRIGACOES SOCIAIS</b>			<b>*****1.668,77C</b>	<b>*****2.213,65C</b>
<b>OBRIGACOES FISCAIS (20200)</b>				
SIMPLES A RECOLHER (20204)		2.1.15.04	10.213,43C	16.062,57C
IRRF A RECOLHER (20205)		2.1.15.05	173,98C	185,51C
<b>=OBRIGACOES FISCAIS</b>			<b>*****10.387,41C</b>	<b>*****16.248,08C</b>
<b>OBRIGACOES DIVERSAS (20250)</b>				
LUCROS/DIVIDENDOS A PAGAR (20255)		2.1.20.05	0,00	0,00
PRO-LABORE A PAGAR (20257)		2.1.20.07	0,00	3.920,02C
<b>SALARIOS A PAGAR (20270)</b>				
SALARIOS A PAGAR (20271)		2.1.20.50.01	5.503,17C	6.336,46C
DÉCIMO TERCEIRO A PAGAR (20274)		2.1.20.50.04	0,00	0,00
FÉRIAS A PAGAR (20275)		2.1.20.50.05	0,00	0,00
QUITACOES A PAGAR (20278)		2.1.20.50.08	0,00	0,00
<b>=SALARIOS A PAGAR</b>			<b>*****5.503,17C</b>	<b>*****6.336,46C</b>
<b>CONTAS A PAGAR (20280)</b>				
HONORARIOS A PAGAR (20285)		2.1.20.60.05	0,00	0,00
<b>=CONTAS A PAGAR</b>			<b>*****0,00</b>	<b>*****0,00</b>
<b>=OBRIGACOES DIVERSAS</b>			<b>*****5.503,17C</b>	<b>*****10.256,48C</b>
<b>=T o t a l - PASSIVO CIRCULANTE</b>			<b>*****20.323,50C</b>	<b>*****28.718,21C</b>
<b>PATRIMONIO LIQUIDO (23000)</b>				
<b>CAPITAL SOCIAL (23001)</b>				

Sob as penas da lei, declaramos que as informações aqui contidas são verdadeiras e nos responsabilizamos por todas elas de acordo com a documentação que nos foi apresentada.

DOUGLAS ANTONIO PICOLI  
Contador  
CPF:978.078.937-53 CRC: 7372/O/ES  
RG: 894822 Expedição:08/04/1987

REMO TONON LIMA  
Administrador  
CPF: 07268751710  
RG: 02608070316 Data Expedição:

<b>TONON PROJETOS-CONSULTORIA E TOPOGRAFIA LTDA-ME(00257)</b> CNPJ : 25200675000105 NIRE: 32201867971 Data: 13/07/2016 Balanço Patrimonial Encerrado em 31/12/2020	394 <small>Nº</small>	 <small>RUBRICA</small>	CONTABILIDADE PICOLI EIRELI - ME Diário: 5	Folha: 61
--	--------------------------	----------------------------	---	-----------

Descrição	Nota	Classificação	Exercício Atual	Exercício Anterior
CAPITAL SOCIAL (23002)		2.4.01.01	100.000,00C	100.000,00C
<b>=CAPITAL SOCIAL</b>			<b>****100.000,00C</b>	<b>****100.000,00C</b>
<b>LUCROS/PREJUÍZOS ACUMULADOS (24000)</b>				
LUCROS ACUMULADOS (24001)		2.4.50.01	711.087,82C	179.540,03C
LUCRO DO PERÍODO (24003)		2.4.50.03	237.299,87C	801.547,79C
<b>=LUCROS/PREJUÍZOS ACUMULADOS</b>			<b>****948.387,69C</b>	<b>****981.087,82C</b>
<b>=T o t a l - PATRIMONIO LIQUIDO</b>			<b>**1.048.387,69C</b>	<b>**1.081.087,82C</b>
<b>=T o t a l - PASSIVO</b>			<b>**1.068.711,19C</b>	<b>**1.109.806,03C</b>

\*\*\*\*\* (XXXXX) \*\*\*\*\*

Sob as penas da lei, declaramos que as informações aqui contidas são verdadeiras e nos responsabilizamos por todas elas de acordo com a documentação que nos foi apresentada.

\_\_\_\_\_  
 DOUGLAS ANTONIO PICOLI  
 Contador  
 CPF:978.078.937-53 CRC: 7372/O/ES  
 RG: 894822 Expedição:08/04/1987

\_\_\_\_\_  
 REMO TONON LIMA  
 Administrador  
 CPF: 07268751710  
 RG: 02608070316 Data Expedição:

TONON PROJETOS-CONSULTORIA E TOPOGRAFIA LTDA-ME

CNPJ: 25200675000105

NIRE: 32201867971 Data: 13/07/2016

Notas Explicativas de 01/01/2020 até 31/12/2020

395

de

Nº

RÚBRICA

CONTABILIDADE PICOLI EIRELI - ME

Diário: 5

Folha: 62

## I NOTAS EXPLICATIVAS ÀS DEMONSTRAÇÕES CONTÁBEIS EM 31 DE DEZEMBRO DE 2020

## 1) CONTEXTO OPERACIONAL

A TONON PROJETOS - CONSULTORIA E TOPOGRAFIA LTDA - ME é uma sociedade limitada, com sede e foro na cidade de Colatina/ES, tendo como objeto social a serviços engenharia, topográficos e outros, com início de atividades em 13/07/2016.

## 2) APRESENTAÇÃO DAS DEMONSTRAÇÕES CONTÁBEIS

As demonstrações contábeis foram elaboradas em consonância com os ditames do ITG 1000, além dos Princípios Fundamentais de Contabilidade e demais práticas emanadas da legislação societária brasileira.

## 3) PRINCIPAIS PRÁTICAS CONTÁBEIS

## 3.1) Aplicações Financeiras

Estão registrados ao custo de aplicação, acrescidos dos rendimentos proporcionais até a data do balanço;

## 3.2) Direitos e obrigações

Estão demonstrados pelos valores históricos, acrescidos das correspondentes variações monetárias e encargos financeiros, observando o regime de competência;

## 3.3) Imobilizado

A empresa ainda possui imobilizado.

## 3.4) Ajuste de avaliação patrimonial

A empresa nunca efetuou ajuste de avaliação patrimonial.

## 3.5) Investimentos em empresas coligadas e controladas

A empresa não participa do capital social de outras sociedades.

## 3.6) Impostos Federais

A empresa está no regime do simples nacional e contabiliza os encargos tributários pelo regime de competência.

## 4) EMPRÉSTIMOS E FINANCIAMENTOS

A empresa não possui empréstimos e financiamentos junto à instituições financeiras nacionais.

## 5) RESPONSABILIDADES E CONTINGÊNCIAS

Não há passivo contingente registrado contabilmente, tendo em vista que os administradores da empresa, escudados em opinião de seus consultores e advogados, não apontam contingências de quaisquer natureza.

## 6) CAPITAL SOCIAL

O capital social é de R\$ 100.000,00, dividido em 100.000 quotas de R\$ 1,00 cada, totalmente integralizado, apresentando a seguinte composição:

Nome do sócio	participação percentual
Remo Tonon Lima	50,00
Jair Dias Filho	50,00

## 7) PROPRIEDADE PARA INVESTIMENTO

Não há investimento.

## 8) EVENTOS SUBSEQUENTES

Os administradores declaram a inexistência de fatos ocorridos subseqüentemente à data de encerramento do exercício que venham a ter efeito relevante sobre a situação patrimonial ou financeira da empresa ou que possam provocar efeitos sobre seus resultados futuros.

Colatina/ES, 31 de dezembro de 2020

Sob as penas da lei, declaramos que as informações aqui contidas são verdadeiras e nos responsabilizamos por todas elas de acordo com a documentação que nos foi apresentada.

REMO TONON LIMA

Administrador

CPF: 07268751710

RG: 02608070316 Data Expedição:

DOUGLAS ANTONIO PICOLI

Contador

CPF: 978.078.937-53 CRC: 7372/O/ES

RG: 894822 Expedição: 08/04/1987

TONON PROJETOS-CONSULTORIA E TOPOGRAFIA LTDA-ME

CONTABILIDADE PICOLI EIRELI - ME

CNPJ : 25200675000105 Nire: 32201867971 Data: 13/07/2016

Balço Patrimonial em 31/12/2020

396

46

Diário: 5

Folha: 63

Nº

RUBRICA

IMPORTA O PRESENTE BALANÇO PATRIMONIAL SOMANDO NO ATIVO E NO PASSIVO 1.068.711,19 (UM MILHÃO, SESENTA E OITO MIL, SETECENTOS E ONZE REAIS E DEZENOVE CENTAVOS) DE ACORDO COM A DOCUMENTAÇÃO QUE NOS FOI APRESENTADA.

□ □ Colatina, 31 de dezembro de 2020

---

REMO TONON LIMA

Administrador

CPF: 07268751710

RG: 02608070316 Orgão: DETRAN-ES

Expedição:

---

DOUGLAS ANTONIO PICOLI

CONTADOR

CPF: 978.078.937-53 CRC: 7372/O/ES

RG: 894822 Orgão: SPTC

Expedição: 08/04/1987



TONON PROJETOS-CONSULTORIA E TOPOGRAFIA LTDA-ME(00257)

CNPJ: 25200675000105 NIRE: 32201867971 Data: 13/07/2016  
 Demonstração do Resultado do Exercício de 01/01/2020 até 31/12/2020

CONTABILIDADE PICOLI EIRELI - ME

397

6

Nº

RÚBRICA

Diário :5 Folha: 64

Descrição	Classificação	Conta	Exercício Atual
<b>CONTAS DE RECEITAS/INGRESSOS</b>			
<b>RECEITA BRUTA OPERACIONAL</b>			
<b>VENDAS DE SERVICOS</b>			
SERVICOS PRESTADOS	6.1.15.01	63001	656.144,33C
<b>=VENDAS DE SERVICOS</b>			<b>****656.144,33C</b>
<b>IMPOSTOS S/VENDAS</b>			
SIMPLES S/ VENDAS	6.1.80.03	66503	76.513,63D
<b>=IMPOSTOS S/VENDAS</b>			<b>*****76.513,63D</b>
<b>=T o t a l - RECEITA BRUTA OPERACIONAL</b>			<b>****579.630,70C</b>
<b>T o t a l - CONTAS DE RECEITAS/INGRESSOS</b>			<b>****579.630,70C</b>
<b>CONTAS DE DESPESAS</b>			
<b>DESPESAS C/VENDAS</b>			
<b>DESPESAS GERAIS</b>			
VIAGENS E ESTADAS	5.1.30.66	50466	2.970,00D
<b>=DESPESAS GERAIS</b>			<b>*****2.970,00D</b>
<b>=T o t a l - DESPESAS C/VENDAS</b>			<b>*****2.970,00D</b>
<b>DESPESAS ADMINISTRATIVAS</b>			
<b>REMUNERACAO DA DIRETORIA</b>			
PRO-LABORE	5.3.01.01	52003	55.200,00D
<b>=REMUNERACAO DA DIRETORIA</b>			<b>*****55.200,00D</b>
<b>DESPESAS C/PESSOAL</b>			
INDENADOS E SALARIOS	5.3.05.01	52055	56.281,79D
13o. SALARIO	5.3.05.03	52065	5.220,24D
FERIAS E AUXILIOS	5.3.05.04	52070	9.905,26D
DESPESAS COM ALIMENTACAO	5.3.05.08	52092	8.905,66D
ASSISTENCIA MEDICA E ODONTO.	5.3.05.10	52406	3.901,04D
<b>=DESPESAS C/PESSOAL</b>			<b>*****84.213,99D</b>

REMO TONON LIMA  
 Administrador  
 CPF: 07268751710

DOUGLAS ANTONIO PICOLI  
 Contador  
 CPF:978.078.937-53 CRC: 7872/O/ES

TONON PROJETOS-CONSULTORIA E TOPOGRAFIA LTDA-ME(00257) CNPJ: 25200675000105 NIRE: 32201867971 Data: 13/07/2016 Demonstração do Resultado do Exercício de 01/01/2020 até 31/12/2020	398	6	CONTABILIDADE PICOLI EIRELI - ME
	Nº	RIBRICA	Diário :5 Folha: 65

Descrição	Classificação	Conta	Exercício Atual
<b>SERVICOS PRESTADOS TERCEIROS</b>			
ASSISTENCIA CONTABIL	5.3.10.01	52151	13.271,00D
ASSISTENCIA TECNICA	5.3.10.03	52153	450,00D
FRETES E CARRETOS - PJ	5.3.10.20	52170	270,92D
SERVICOS PROFISSIONAIS - PJ	5.3.10.26	52176	45.292,96D
<b>=SERVICOS PRESTADOS TERCEIROS</b>			<b>*****59.284,88D</b>
<b>ENCARGOS SOCIAIS</b>			
FGTS	5.3.15.02	52202	8.209,16D
<b>=ENCARGOS SOCIAIS</b>			<b>*****8.209,16D</b>
<b>TAXAS E CONTRIBUICOES</b>			
TAXAS MUNICIPAIS	5.3.20.10	52240	117,65D
TAXAS CONTRIBUICOES DIVERSAS	5.3.20.11	52241	148,16D
CREA-CONSELHO REGIONAL DE ENGENHARIA ES	5.3.20.13	51467	4.950,84D
<b>=TAXAS E CONTRIBUICOES</b>			<b>*****5.216,65D</b>
<b>CONSERVACAO BENS E INSTALACOES</b>			
DESpesas C/VEICULOS	5.3.25.15	52265	13.062,56D
<b>=CONSERVACAO BENS E INSTALACOES</b>			<b>*****13.062,56D</b>
<b>DESpesas GERAIS</b>			
MATERIAL ESCRIT./EXPEDIENTE	5.3.35.56	52456	5.357,86D
MATERIAL DE CONSUMO	5.3.35.57	52457	6.706,31D
MULTAS /JUROS POR ATRASO PAG.	5.3.35.59	52459	120,44D
PREMIOS DE SEGUROS	5.3.35.70	52470	636,64D
OUTRAS DESPESAS	5.3.35.99	52499	101.172,34D
<b>=DESPESAS GERAIS</b>			<b>****113.993,59D</b>
<b>=T o t a l - DESPESAS ADMINISTRATIVAS</b>			<b>****339.180,83D</b>
<b>DESPESAS OPERACIONAIS</b>			

REMO TONON LIMA  
Administrador  
CPF: 07268751710

DOUGLAS ANTONIO PICOLI  
Contador  
CPF:978.078.937-53 CRC: 7372/O/ES

<b>TONON PROJETOS-CONSULTORIA E TOPOGRAFIA LTDA-ME(00257)</b> CNPJ: 25200675000105 NIRE: 32201867971 Data: 13/07/2016 Demonstração do Resultado do Exercício de 01/01/2020 até 31/12/2020	399	b	CONTABILIDADE PICOLI EIRELI - ME
	Nº	RÚBRICA	Diário :5 Folha: 66

Descrição	Classificação	Conta	Exercício Atual
DESPESAS GERAIS			
LICENCA USO DE SOFTWARE	5.5.35.46	54446	180,00D
<b>=DESPESAS GERAIS</b>			<b>*****180,00D</b>
<b>=T o t a l - DESPESAS OPERACIONAIS</b>			<b>*****180,00D</b>
<b>=T o t a l - CONTAS DE DESPESAS</b>			<b>****342.330,83D</b>

RESULTADO DO EXERCÍCIO

RECEITAS-----> 579.630,70C  
 DESPESAS + CUSTO-----> 342.330,83D  
 LUCRO LÍQUIDO DO EXERCÍCIO: \*\*\*\*\*237.299,87

\*\*\*\*\* ( XXXXX ) \*\*\*\*\*

REMO TONON LIMA  
 Administrador  
 CPF: 07268751710

DOUGLAS ANTONIO PICOLI  
 Contador  
 CPF:978.078.937-53 CRC: 7372/O/ES

IMPORTA A PRESENTE DEMONSTRAÇÃO DE RESULTADO COM LUCRO DE 237.299,87 (DUZENTOS E TRINTA E SETE MIL, DUZENTOS E NOVENTA E NOVE Reais E OITENTA E SETE CENTAVOS) DE ACORDO COM A DOCUMENTAÇÃO QUE NOS FOI APRESENTADA.

COLATINA, 31 DE DEZEMBRO DE 2020

---

REMO TONON LIMA  
Administrador  
CPF: 07268751710

---

DOUGLAS ANTONIO PICOLI  
CONTADOR  
CPF: 978.078.937-53 CRC: 7372/O/ES

**TONON PROJETOS-CONSULTORIA E TOPOGRAFIA LTDA-ME**  
 CNPJ: 25200675000105 NIRE: 32201867971 Data: 13/07/2016  
 Demonstração do Fluxo de Caixa Indireto de 01/01/2020 até 31/12/2020

CONTABILIDADE PICOLI EIRELI - ME

Nº

RUBRICA

Diário: 5

Folha:

68

Descrição	Exercício Atual	Exercício Anterior
<b>Atividades Operacionais</b>		
Lucro/Prejuízo do Exercício	R\$237.299,87	R\$801.547,79
(+) Depreciação	R\$0,00	R\$0,00
(-) Lucro na venda de imobilizado	R\$0,00	R\$0,00
<b>Lucro Ajustado</b>	<b>R\$237.299,87</b>	<b>R\$801.547,79</b>
Aumento em duplicatas a receber	R\$0,00	R\$0,00
Aumento em PECLD	R\$0,00	R\$0,00
Aumento em duplicatas descontadas	R\$0,00	R\$0,00
Aumento nos estoques	R\$0,00	R\$0,00
Aumento em despesas pagas antecipadamente	R\$0,00	R\$0,00
Aumento em fornecedores	R\$2.764,15	R\$0,00
Redução em salários a pagar	(R\$4.753,31)	R\$5.178,40
Redução em Provisões trabalhistas	(R\$544,88)	R\$714,29
Redução em provisão para IR a pagar	(R\$11,53)	R\$11,53
Redução em provisões de impostos federais a pagar	(R\$5.849,14)	R\$10.781,03
Redução em provisões para Impostos Municipais	R\$0,00	R\$0,00
Redução em provisões diversas	R\$0,00	R\$0,00
Aumento em Impostos a Recuperar	R\$734,13	(R\$365,01)
<b>Caixa Líquido Consumido nas Atividades Operacionais</b>	<b>R\$229.639,29</b>	<b>R\$817.868,03</b>
<b>Atividades de Investimento</b>		
Diminuição de Imobilizado	R\$0,00	R\$0,00
Aumento de Imobilizado	(R\$71.592,09)	R\$0,00
Ações e Quotas	R\$0,00	R\$0,00
<b>Caixa Líquido Consumido nas Atividades de Investimento</b>	<b>(R\$71.592,09)</b>	<b>R\$0,00</b>
<b>Atividades de Financiamento</b>		
Aumento de capital	R\$0,00	R\$0,00
Empréstimo de curto prazo	R\$0,00	R\$0,00
Pagamento de dividendos	(R\$270.000,00)	(R\$360.000,00)
Transferencia Valores Matriz/Filial	R\$0,00	R\$0,00
<b>Caixa Líquido Gerado nas Atividades de Financiamento</b>	<b>(R\$270.000,00)</b>	<b>(R\$360.000,00)</b>
<b>Aumento Líquido no Caixa e Equivalente de Caixa</b>	<b>(R\$111.952,80)</b>	<b>R\$457.868,03</b>
<b>Saldo de Caixa + Equivalente de Caixa no ano anterior</b>	<b>R\$1.109.071,90</b>	<b>R\$651.203,87</b>
<b>Saldo de Caixa + Equivalente de Caixa do ano atual</b>	<b>R\$997.119,10</b>	<b>R\$1.109.071,90</b>

Declaro, sob as penas da lei, que as informações aqui contidas, são verdadeiras e me responsabilizo por todas elas.

Declaro, sob as penas da lei, que as informações aqui contidas, refletem a documentação que me foi entregue, são verdadeiras e me responsabilizo por todas elas.

Colatina, 31 de dezembro de 2020.

REMO TONON LIMA  
 Administrador  
 CPF: 07268751710  
 RG: 02608070316 Data Expedição:

CONTABILIDADE PICOLI EIRELI - ME  
 CRC: 007372 CNPJ: 10158536000193  
 DOUGLAS ANTONIO PICOLI  
 Contador  
 CPF: 978.078.937-53, CRC: 7372/O/ES  
 RG: 894822 Expedição: 08/04/1987

**TONON PROJETOS-CONSULTORIA E TOPOGRAFIA LTDA-ME**  
 CNPJ: 25200675000105 NIRE: 32201867971 Data: 13/07/2016  
 Demonstração de Lucros ou Prejuízos Acumulados de 01/01/2020 até 31/12/2020

CONTABILIDADE PICOLI EIRELI - ME

402

B

Diário: 5

Folha:

69

Descrição	Nº	RÚBRICA	Exercício Atual	Exercício Anterior
<b>Saldo do Início do Período</b>			<b>R\$981.087,82</b>	<b>R\$222.162,84</b>
<b>Ajustes de exercícios anteriores</b>			<b>R\$0,00</b>	<b>R\$0,00</b>
Efeitos da mudança de critérios contábeis			R\$0,00	R\$0,00
Retificação de erro de exercícios anteriores			R\$0,00	R\$0,00
Transferencia de Saldos entre contas			R\$0,00	R\$0,00
<b>Resultado do período</b>				
Lucro/Prejuízo do Exercício			R\$237.299,87	R\$801.547,79
<b>Proposta Administração do Lucro</b>				
Reserva de Capital			R\$0,00	R\$0,00
Reservas de Lucro			R\$0,00	R\$0,00
Distribuição de Lucros			(R\$270.000,00)	(R\$42.622,81)
<b>Saldo Atual</b>			<b>R\$948.387,69</b>	<b>R\$981.087,82</b>

Declaro, sob as penas da lei, que as informações aqui contidas, são verdadeiras e me responsabilizo por todas elas.

Declaro, sob as penas da lei, que as informações aqui contidas, refletem a documentação que me foi entregue, são verdadeiras e me responsabilizo por todas elas.

Colatina, 31 de dezembro de 2020.

REMO TONON LIMA  
 Administrador  
 CPF: 07268751710  
 RG: 02608070316 Data Expedição:

CONTABILIDADE PICOLI EIRELI - ME  
 CRC: 007372 CNPJ: 10158536000193  
 DOUGLAS ANTONIO PICOLI  
 Contador  
 CPF: 978.078.937-53 CRC: 7372/O/ES  
 RG: 894822 Expedição: 08/04/1987

403	to
Nº	TRIPICA

<b>TONON PROJETOS – CONSULTORIA E TOPOGRAFIA LTDA – ME</b>	<b>DOUGLAS ANTONIO PICOLI</b>
CNPJ: 25.200.675/0001-05	NIRE: 32201867971
Carta de Responsabilidade da Administração em 31/12/2020	Diário nº 5      Folha: 70

## CARTA DE RESPONSABILIDADE DA ADMINISTRAÇÃO

Colatina-ES, 31 de dezembro de 2020.

A

**DOUGLAS ANTONIO PICOLI**

CRC nº 7372/O-8

Endereço: Avenida Silvio Ávidos, nº 1500, Sala 103, São Silvano

Colatina-ES - CEP: 29703-134

Prezados Senhores:

**TONON PROJETOS – CONSULTORIA E TOPOGRAFIA LTDA – ME**, inscrito no CNPJ nº 25.200.675/0001-05, que as informações relativas ao período base 2020, fornecidas a Vossas Senhorias para escrituração e elaboração das demonstrações contábeis, obrigações acessórias, apuração de impostos e arquivos eletrônicos exigidos pela fiscalização federal, estadual, municipal, trabalhista e previdenciária são fidedignas.

Também declaramos:

- (a) que os controles internos adotados pela nossa empresa são de responsabilidade da administração e estão adequados ao tipo de atividade e volume de transações;
- (b) que não realizamos nenhum tipo de operação que possa ser considerada ilegal, frente à legislação vigente;
- (c) que todos os documentos que geramos e recebemos de nossos fornecedores estão revestidos de total idoneidade;
- (d) que os estoques registrados em conta própria foram por nós avaliados, contados e levantados fisicamente e perfazem a realidade do período encerrado em 2020;
- (e) que as informações registradas no sistema de gestão e controle interno, são controladas e validadas com documentação suporte adequada, sendo de nossa inteira responsabilidade todo o conteúdo do banco de dados e arquivos eletrônicos gerados.

Além disso, declaramos que não temos conhecimento de quaisquer fatos ocorridos no período base que possam afetar as demonstrações contábeis ou que as afetam até a data desta carta ou, ainda, que possam afetar a continuidade das operações da empresa.

Também confirmamos que não houve:

- (a) fraude envolvendo administração ou empregados em cargos de responsabilidade ou confiança;
- (b) fraude envolvendo terceiros que poderiam ter efeito material nas demonstrações contábeis;
- (c) violação ou possíveis violações de leis, normas ou regulamentos cujos efeitos deveriam ser considerados para divulgação nas demonstrações contábeis, ou mesmo dar origem ao registro de provisão para contingências passivas.

Atenciosamente,

TONON PROJETOS – CONSULTORIA E TOPOGRAFIA LTDA – ME  
Remo Tonon Lima  
CPF: 072.687.517-10  
Sócio Administrador

TONON PROJETOS – CONSULTORIA E TOPOGRAFIA LTDA – ME  
Jair Dias Filho  
CPF: 097.631.277-85  
Sócio Administrador





Termos de Abertura e Encerramento

Diário: 5

Folha: 71

## T E R M O   D E   E N C E R R A M E N T O

404	le
Nº	RÚBRICA

CONTÉM ESTE CONJUNTO DE FORMULÁRIOS 71 (SETENTA E UMA) FOLHAS NUMERADAS MECANICAMENTE DE 1 (UM) A 71 (SETENTA E UM), E SERVIU DE LIVRO DIÁRIO GERAL NUM. 5 (CINCO) DA EMPRESA TONON PROJETOS - CONSULTORIA E TOPOGRAFIA LTDA-ME, FIRMA ESTABELECIDÀ À AV ANDRE FACHETTI, 137 MARIA DAS GRACAS, NESTA CIDADE DE COLATINA/ES CEP: 29705110, REGISTRADA NA JUNTA COMERCIAL DO MESMO ESTADO SOB O NIRE NUM. 32201867971 POR DESPACHO DE 13/07/2016 E NO CADASTRO NACIONAL DE PESSOAS JURÍDICAS DO MINISTÉRIO DA FAZENDA (C.N.P.J.) 25200675000105, E INSCRITO NO MUNICÍPIO SOB O NUM. 45831, E INSCRITO NA SECRETARIA ESTADUAL SOB O NUM. ISENTO, REFERENTE AO PERÍODO DE 01/01/2020 A 31/12/2020 E SE DESTINOÙ A FINS CONSTANTES DO TERMO DE ENCERRAMENTO.

CONFORME DETERMINA O ARTIGO 9º DA INSTRUÇÃO NORMATIVA Nº 011 de 12/2013, DECLARAMOS QUE O PRESENTE LIVRO ENCONTRA-SE TOTALMENTE ESCRITURADO, DE ACORDO COM A DOCUMENTAÇÃO QUE NOS FOI APRESENTADA.

O PRESENTE VAI ABAIXO ASSINADO PELO CONTADOR(A) RESPONSÁVEL, O SR. DOUGLAS ANTONIO PICOLI REGISTRADO NO C.R.C. SOB O NUM. 7372/O/ES, REGISTRADO(A) NO C.P.F. SOB O NUM. 978.078.937-53.

COLATINA, 31 DE DEZEMBRO DE 2020.

-----  
ADMINISTRADOR - REMO TONON LIMA

C.P.F - 07268751710

-----  
DOUGLAS ANTONIO PICOLI  
CONTADOR C.R.C 7372/O/ES  
C.P.F 978.078.937-53





405	16
Nº	RUBRICA

## ASSINATURA ELETRÔNICA

Certificamos que o ato da empresa TONON PROJETOS - CONSULTORIA E TOPOGRAFIA LTDA ME consta assinado digitalmente por:

IDENTIFICAÇÃO DO(S) ASSINANTE(S)	
CPF	Nome
07268751710	REMO TONON LIMA
97807893753	DOUGLAS ANTONIO PICOLI

CERTIFICO A AUTENTICAÇÃO EM 10/03/2021 12:56:19 SOB Nº  
20210243210.  
PROTOCOLO: 210243210 DE 09/03/2021. NIRE: 32201867971.  
TONON PROJETOS - CONSULTORIA E TOPOGRAFIA LTDA ME



Davi Albino Damacena Junior  
RESPONSÁVEL PELA AUTENTICAÇÃO  
VITÓRIA, 10/03/2021

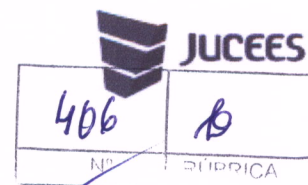

TERMO DE AUTENTICAÇÃO - LIVRO DIGITAL

Declaro exatos os Termos de Abertura e de Encerramento do Livro Digital com características abaixo, conferido e autenticado por Davi Albino Damacena Junior, sob a autenticidade nº 12101601040 em 10/03/2021, protocolo 210243210. Para validação de Autenticação dos Termos, deverá ser acessado o Portal de Serviços / verificação de documentos do Empreendedor (<http://www.simplifica.es.gov.br>) e informar o código de verificação.

Identificação de Empresa	
Nome Empresarial:	TONON PROJETOS - CONSULTORIA E TOPOGRAFIA LTDA ME
Número de Registro:	32201867971
CNPJ:	25200675000105
Município:	Colatina

Identificação de Livro Digital	
Tipo de Livro:	DIÁRIO
Número de Ordem:	5
Período de Escrituração:	01/01/2020 - 31/12/2020

Assinante(s)	Nome	CRC/OAB
07268751710	REMO TONON LIMA	
97807893753	DOUGLAS ANTONIO PICOLI	ES7372/O

CERTIFICO A AUTENTICAÇÃO EM 10/03/2021 12:56:24 SOB Nº  
20210243210.  
PROTOCOLO: 210243210 DE 09/03/2021. CÓDIGO DE VERIFICAÇÃO:  
12101601040. NIRE: 32201867971.  
TONON PROJETOS - CONSULTORIA E TOPOGRAFIA LTDA ME



Davi Albino Damacena Junior  
RESPONSÁVEL PELA AUTENTICAÇÃO  
VITÓRIA, 10/03/2021

X  
Q  
*[Handwritten signature]*

**TONON**

PROJETOS

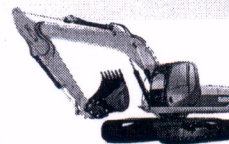

Av. André Fachetti, 137  
 Bairro Maria das Graças  
 Colatina - ES  
 29.705-110  
 Celular : (27) 99527-0938  
 tononprojetos@gmail.com  
 CNPJ Nº 25.200.675/0001-05

407	do
Nº	RUBRICA

**Pregão Presencial Nº008/2021****FOLHA DE CÁLCULO DE INDICADORES ECONÔMICO-FINANCEIROS**

Em atendimento ao edital em referência, apresentamos abaixo, com base no Balanço Patrimonial, os valores do Índice de Liquidez Geral – ILG, Índice de Endividamento Total e a Disponibilidade Financeira Líquida - ILC.

Valores a serem transcritos do balanço patrimonial e inseridos nas formulas:

Onde: AC = Ativo Circulante = R\$ 997.119,10  
 RLP = Realizável a Longo Prazo = R\$0,00  
 IF = Imobilizado Financeiro = R\$0,00  
 IP = Imobilizado Permanente = R\$71.592,09  
 PC = Passivo Circulante = R\$ 20.323,50  
 ELP = Exigível a Longo Prazo = R\$ 0,00  
 AT = Ativo Total = R\$ 1.068.711,19

O Índice de Liquidez Geral - ILG - mínimo exigido das empresas é de 1,0 (um inteiro) que será calculado pela seguinte fórmula matemática, tendo por base os dados constantes do respectivo Balanço Patrimonial:

$$ILG = (AC + RLP) \div (PC + ELP) = ILG = 997.119,10 \div 20.323,50 = 49,06$$

O Índice de Endividamento Total - IET - máximo aceitável é de 1,0 (um inteiro), que será calculado pela seguinte fórmula matemática, tendo por base os dados constantes do respectivo Balanço Patrimonial:

$$IET = (PC + ELP) \div AT = IET = 20.323,50 \div 1.068.711,19 = 0,02$$

A Índice de Liquidez Corrente - ILC – mínima exigida é de 1,0 (um inteiro), que será calculado pela seguinte fórmula matemática, tendo por base os dados constantes do respectivo Balanço Patrimonial:

$$ILC = AC \div PC = ILC = 997.119,10 \div 20.323,50 = 49,06$$

Colatina/ES, 10 de março de 2021.

*Douglas Antonio Picoli*

**DOUGLAS ANTONIO PICOLI**  
 CONTADOR C.R.C 7372/O/ES  
 CPF: 978.078.937-53

*Douglas Antonio Picoli*  
 Contador  
 CRC/ES: 7372

*[Handwritten mark]*

**TONON PROJETOS – CONSULTORIA E TOPOGRAFIA LTDA – ME**

CNPJ: 25.200.675/0001-05  
 Sócio-Proprietário: Remo Tonon Lima  
 CPF: 072.687.517-10

**25.200.675/0001-05**  
**TONON PROJETOS**  
**CONSULTORIA E TOPOGRAFIA LTDA-ME**  
 Av. Andre Fachetti, nº 137  
 Bº Maria das Graças - CEP: 29.705-110  
 Colatina - Esp. Santo

*[Handwritten mark]*



408	6
Nº	RÉPUBICA

PODER JUDICIÁRIO  
 TRIBUNAL DE JUSTIÇA DO ESTADO DO ESPÍRITO SANTO  
 R. Des. Homero Mafra, 60 Enseada do Suá, Vitória - ES | CEP: 29.050-275 | Tel: (27) 3334-2000.

## CERTIDÃO NEGATIVA DE PRIMEIRA INSTÂNCIA NATUREZA DE RECUPERAÇÃO JUDICIAL E EXTRAJUDICIAL (FALÊNCIA E CONCORDATA)

### Dados da Certidão

**Razão Social:** TONON PROJETOS - CONSULTORIA E

**CNPJ:** 25.200.675/0001-05

**Data de Expedição:** 15/03/2021 10:31:15

**Nº da Certidão:** \* 2019115497 \*

-- ENDEREÇO --

**Município:** - NÃO INFORMADO -

**Logradouro:** - NÃO INFORMADO -

**Complemento:** - NÃO INFORMADO -

-- CONTATO --

**Email:** - NÃO INFORMADO -

**Validade:** 30 DIAS

**Bairro:** - NÃO INFORMADO -

**Número:** - NÃO INFORMADO -

**CEP:** - NÃO INFORMADO -

**Telefone Fixo:** - NÃO INFORMADO -

**Telefone Celular:** - NÃO INFORMADO -

**CERTIFICA** que, consultando a base de dados do Sistema de Gerenciamento de Processos do Poder Judiciário do Estado do Espírito Santo (E-Jud, SIEP, PROJUDI e PJe) até a presente data e hora, **NADA CONSTA** contra o solicitante .

### Observações

- Certidão expedida gratuitamente através da Internet;
- Os dados do(a) solicitante acima informados são de sua responsabilidade, devendo a titularidade ser conferida pelo interessado e/ou destinatário;
- O prazo de validade desta certidão é de 30 (trinta) dias, contados da data da expedição, conforme disposto no art. 352 do Código de Normas da Corregedoria Geral da Justiça. Após essa data será necessária a emissão de uma nova certidão;
- A autenticidade desta certidão poderá ser confirmada na página do Tribunal de Justiça do Estado do Espírito Santo - [www.tjes.jus.br](http://www.tjes.jus.br) -, utilizando o número da certidão acima identificado;
- Em relação as comarcas da entrância especial (Vitória/Vila Velha/Cariacica/Serra/Viana), as ações de: execução fiscal estadual, falência e recuperação judicial, e auditoria militar, tramitam, apenas, no juízo de Vitória;
- As ações de natureza cível abrangem inclusive aquelas que tramitam nas varas de Órfãos e Sucessões (Tutela, Curatela, Interdição,...), Juizado Especial Cível, Juizado Especial da Fazenda Pública, Execução Fiscal e Execução Patrimonial (observado o item e);
- As ações de natureza criminal abrangem, dentre outras: as de execução penal e de auditoria militar e de juizados especiais criminais;
- As matérias atinentes as varas de família e infância e juventude são objeto de certidão específica;
- A base de dados do sistema de gerenciamento processual (1ª INSTÂNCIA: eJUD, SIEP, PROJUDI, PJe-1G; 2ª INSTÂNCIA: Sistema de Segunda Instância) contém o registro de todos os processos distribuídos no Judiciário do Estado do Espírito Santo, com exceção do SEEU e PJe-2G.



PODER JUDICIÁRIO  
JUSTIÇA DO TRABALHO

409	B
Nº	SÉRIE

## CERTIDÃO NEGATIVA DE DÉBITOS TRABALHISTAS

Nome: TONON PROJETOS - CONSULTORIA E TOPOGRAFIA LTDA (MATRIZ E FILIAIS)  
 CNPJ: 25.200.675/0001-05  
 Certidão nº: 5318455/2021  
 Expedição: 09/02/2021, às 14:12:32  
 Validade: 07/08/2021 - 180 (cento e oitenta) dias, contados da data de sua expedição.

Certifica-se que **TONON PROJETOS - CONSULTORIA E TOPOGRAFIA LTDA (MATRIZ E FILIAIS)**, inscrito(a) no CNPJ sob o nº **25.200.675/0001-05**, **NÃO CONSTA** do Banco Nacional de Devedores Trabalhistas.  
 Certidão emitida com base no art. 642-A da Consolidação das Leis do Trabalho, acrescentado pela Lei nº 12.440, de 7 de julho de 2011, e na Resolução Administrativa nº 1470/2011 do Tribunal Superior do Trabalho, de 24 de agosto de 2011.  
 Os dados constantes desta Certidão são de responsabilidade dos Tribunais do Trabalho e estão atualizados até 2 (dois) dias anteriores à data da sua expedição.  
 No caso de pessoa jurídica, a Certidão atesta a empresa em relação a todos os seus estabelecimentos, agências ou filiais.  
 A aceitação desta certidão condiciona-se à verificação de sua autenticidade no portal do Tribunal Superior do Trabalho na Internet (<http://www.tst.jus.br>).  
 Certidão emitida gratuitamente.

### INFORMAÇÃO IMPORTANTE

Do Banco Nacional de Devedores Trabalhistas constam os dados necessários à identificação das pessoas naturais e jurídicas inadimplentes perante a Justiça do Trabalho quanto às obrigações estabelecidas em sentença condenatória transitada em julgado ou em acordos judiciais trabalhistas, inclusive no concernente aos recolhimentos previdenciários, a honorários, a custas, a emolumentos ou a recolhimentos determinados em lei; ou decorrentes de execução de acordos firmados perante o Ministério Público do Trabalho ou Comissão de Conciliação Prévia.

**REPÚBLICA FEDERATIVA DO BRASIL**

410	
Nº	REPÚBLICA

**CADASTRO NACIONAL DA PESSOA JURÍDICA**

NÚMERO DE INSCRIÇÃO 25.200.675/0001-05 MATRIZ	<b>COMPROVANTE DE INSCRIÇÃO E DE SITUAÇÃO CADASTRAL</b>	DATA DE ABERTURA 13/07/2016
NOME EMPRESARIAL TONON PROJETOS - CONSULTORIA E TOPOGRAFIA LTDA		
TÍTULO DO ESTABELECIMENTO (NOME DE FANTASIA) TONON PROJETOS - CONSULTORIA E TOPOGRAFIA	PORTE ME	
CÓDIGO E DESCRIÇÃO DA ATIVIDADE ECONÔMICA PRINCIPAL 71.12-0-00 - <b>Serviços de engenharia</b>		
CÓDIGO E DESCRIÇÃO DAS ATIVIDADES ECONÔMICAS SECUNDÁRIAS 77.32-2-01 - <b>Aluguel de máquinas e equipamentos para construção sem operador, exceto andaimes</b> 77.39-0-99 - <b>Aluguel de outras máquinas e equipamentos comerciais e industriais não especificados anteriormente, sem operador</b> 81.30-3-00 - <b>Atividades paisagísticas</b> 71.19-7-99 - <b>Atividades técnicas relacionadas à engenharia e arquitetura não especificadas anteriormente</b> 82.19-9-01 - <b>Fotocópias</b> 71.11-1-00 - <b>Serviços de arquitetura</b> 71.19-7-01 - <b>Serviços de cartografia, topografia e geodésia</b>		
CÓDIGO E DESCRIÇÃO DA NATUREZA JURÍDICA 206-2 - <b>Sociedade Empresária Limitada</b>		
LOGRADOURO AV ANDRE FACHETTI	NÚMERO 137	COMPLEMENTO *****
CEP 29.705-110	BAIRRO/DISTRITO MARIA DAS GRACAS	MUNICÍPIO COLATINA
		UF ES
ENDEREÇO ELETRÔNICO	TELEFONE (27) 9527-0938	
ENTE FEDERATIVO RESPONSÁVEL (EFR) *****		
SITUAÇÃO CADASTRAL ATIVA	DATA DA SITUAÇÃO CADASTRAL 13/07/2016	
MOTIVO DE SITUAÇÃO CADASTRAL		
SITUAÇÃO ESPECIAL *****	DATA DA SITUAÇÃO ESPECIAL *****	

Aprovado pela Instrução Normativa RFB nº 1.863, de 27 de dezembro de 2018.

Emitido no dia 16/06/2020 às 07:45:25 (data e hora de Brasília).

Página: 1/1

Voltar Imprimir

411	B
Nº	RÚBRICA



## Certificado de Regularidade do FGTS - CRF

**Inscrição:** 25.200.675/0001-05  
**Razão Social:** TONON PROJETOS CONSULTORIA E TOPOGRAFIA LTDA ME  
**Endereço:** AV ANDRE FACHETTI AV / MARIA DAS GRACAS / COLATINA / ES / 29705-110

A Caixa Econômica Federal, no uso da atribuição que lhe confere o Art. 7, da Lei 8.036, de 11 de maio de 1990, certifica que, nesta data, a empresa acima identificada encontra-se em situação regular perante o Fundo de Garantia do Tempo de Serviço - FGTS.

O presente Certificado não servirá de prova contra cobrança de quaisquer débitos referentes a contribuições e/ou encargos devidos, decorrentes das obrigações com o FGTS.

**Validade:** 26/02/2021 a 27/03/2021

**Certificação Número:** 2021022601024704476790

Informação obtida em 10/03/2021 14:23:25

A utilização deste Certificado para os fins previstos em Lei esta condicionada a verificação de autenticidade no site da Caixa:  
**[www.caixa.gov.br](http://www.caixa.gov.br)**



**MINISTÉRIO DA FAZENDA**  
**Secretaria da Receita Federal do Brasil**  
**Procuradoria-Geral da Fazenda Nacional**

412	b
Nº	DESCRIÇÃO

**CERTIDÃO NEGATIVA DE DÉBITOS RELATIVOS AOS TRIBUTOS FEDERAIS E À DÍVIDA ATIVA DA UNIÃO**

**Nome: TONON PROJETOS - CONSULTORIA E TOPOGRAFIA LTDA**  
**CNPJ: 25.200.675/0001-05**

Ressalvado o direito de a Fazenda Nacional cobrar e inscrever quaisquer dívidas de responsabilidade do sujeito passivo acima identificado que vierem a ser apuradas, é certificado que não constam pendências em seu nome, relativas a créditos tributários administrados pela Secretaria da Receita Federal do Brasil (RFB) e a inscrições em Dívida Ativa da União (DAU) junto à Procuradoria-Geral da Fazenda Nacional (PGFN).

Esta certidão é válida para o estabelecimento matriz e suas filiais e, no caso de ente federativo, para todos os órgãos e fundos públicos da administração direta a ele vinculados. Refere-se à situação do sujeito passivo no âmbito da RFB e da PGFN e abrange inclusive as contribuições sociais previstas nas alíneas 'a' a 'd' do parágrafo único do art. 11 da Lei nº 8.212, de 24 de julho de 1991.

A aceitação desta certidão está condicionada à verificação de sua autenticidade na Internet, nos endereços <<http://rfb.gov.br>> ou <<http://www.pgfn.gov.br>>.

Certidão emitida gratuitamente com base na Portaria Conjunta RFB/PGFN nº 1.751, de 2/10/2014.  
Emitida às 08:56:34 do dia 02/12/2020 <hora e data de Brasília>.

Válida até 31/05/2021.

Código de controle da certidão: **BCBE.2705.7B92.D364**

Qualquer rasura ou emenda invalidará este documento.





ESTADO DO ESPÍRITO SANTO  
SECRETARIA DE ESTADO DA FAZENDA

413	b
Nº	RUBRICA

Certidão Negativa de Débitos para com a Fazenda Pública Estadual - MOD. 2

Certidão Nº 20210000180285

Identificação do Requerente: CNPJ Nº 25.200.675/0001-05

Certificamos que, até a presente data, não existe débito contra o portador do Cadastro de Pessoa Jurídica acima especificado, ficando ressalvada à Fazenda Pública Estadual o direito de cobrar quaisquer dívidas que venham a ser apuradas.

Certidão emitida via Sistema Eletrônico de Processamento de Dados, nos termos do Regulamento do ICMS/ES, aprovado pelo Decreto nº 1.090-R, de 25 de outubro de 2002.

Certidão emitida em 10/03/2021, válida até 08/06/2021.

A autenticidade deste documento poderá ser confirmada via internet por meio do endereço [www.sefaz.es.gov.br](http://www.sefaz.es.gov.br) ou em qualquer Agência da Receita Estadual.

Vitória, 10/03/2021.

Autenticação eletrônica: 0015.E433.5860.CCA3



ESTADO DO ESPÍRITO SANTO  
PREFEITURA MUNICIPAL DE COLATINA  
SECRETARIA MUNICIPAL DA FAZENDA

414	10
Nº	PÁGINA

## Alvará de Licença para Funcionamento

Número 000511

**Nome da Empresa:** TONON PROJETOS - CONSULTORIA E TOPOGRAFIA LTDA - ME

**Nome Fantasia:** TONON PROJETOS - CONSULTORIA E TOPOGRAFIA

**Endereço:** AV ANDRE FACHETTI, 137, MARIA DAS GRACA - COLATINA - ES CEP : 29705110

**Inscrição Municipal:** 0000045831

**CNPJ/CPF:** 25.200.675/0001-05

**Atividade(s) (CNAE):** 007112000 Serviços de engenharia,

**Atividades Secundarias:** 007111100 Serviços de arquitetura, 007119701 Serviços de cartografia, topografia e geodésia, 007119799 Atividades técnicas relacionadas à engenharia e arquitetura não especificadas anteriormente, 007732201 Aluguel de máquinas e equipamentos para construção sem operador, exceto andaimes, 007739099 Aluguel de outras máquinas e equipamentos comerciais e industriais não especificados anteriormente, sem operador, 008130300 Atividades paisagísticas, 008219901 Fotocópias,

**Vencimento:** Domingo, 28 de Agosto de 2022

### Observação

EMPRESA NÃO ESTABELECIDADA EM LOCAL FIXO - ART. 8º DO DECRETO Nº 21.754/2018. Este alvará foi concedido em conformidade com a legislação municipal vigente e declarações prestadas pelo responsável legal do estabelecimento, sendo as informações prestadas de sua inteira responsabilidade, sob pena de incorrer no cometimento de crime de falsidade ideológica, previsto no art. 299 do CP.

**Chave de Validação:** 0010100000458312019

Esse documento deverá permanecer exposto em local visível no estabelecimento empresarial.



415	6
Nº	RUBRICA

## PREFEITURA MUNICIPAL DE COLATINA

Secretaria Municipal da Fazenda

### CERTIDÃO NEGATIVA DE DÉBITOS

**CERTIDÃO 2021/0002530**

CERTIFICO: Para os devidos fins que:

**TONON PROJETOS - CONSULTORIA ETOPOGRAFIA LTDA - ME**

Devidamente Inscrito sob o CNPJ nº: 25.200.675/0001-05  
AVENIDA ANDRE FACHETTI, Nº 137 , MARIA DAS GRACAS - , CEP 29705-110

Ressalvado o direito de a Fazenda Municipal cobrar e inscrever quaisquer dívidas de responsabilidade do sujeito passivo acima identificado que vierem a ser apuradas, é certificado que não constam pendências em seu nome, relativas a créditos tributários ou não tributários, inscritos ou não em dívida ativa, administrados pela Secretaria Municipal da Fazenda do Município de Colatina.

Esta certidão refere-se exclusivamente à situação do sujeito passivo no âmbito do Município de Colatina.

Chave de validação da certidão: 20210002530

**Validade 90 dias**

Emitida Terça-Feira, 09 de Fevereiro de 2021

Atenção: Qualquer rasura ou emenda invalidará este documento.



**Conselho de Arquitetura e Urbanismo do Brasil**

**CERTIDÃO DE ACERVO TÉCNICO COM ATESTADO**  
Resolução Nº 93 de 07 de Novembro de 2014

416 / 10  
Nº / Processo

**CERTIDÃO DE ACERVO TÉCNICO COM ATESTADO**

**Nº 000000638998**



Validade: Indeterminada

CERTIFICAMOS, para os devidos fins, que consta em nossos arquivos o registro de Acervo referente ao(s) Registro(s) de Responsabilidade Técnica - RRTs abaixo discriminado(s):

**DADOS DO PROFISSIONAL**

Profissional: BRUNA BOTAN

Título do Profissional: Arquiteto e Urbanista

Data de obtenção do título: 20/04/2018

Registro Nacional: 00A1887564

Data de Registro: 03/09/2018

Validade: Indefinida

**ANOTAÇÃO DE CURSO**

- Nenhum curso anotado.

**DADOS DOS REGISTROS DE RESPONSABILIDADE TÉCNICA-RRT**

Número do RRT: 7578434

Tipo do RRT: SIMPLES

Registrado em: 10/03/2021

Forma de registro: RETIFICADOR à 7578434

Participação Técnica: INDIVIDUAL

Descrição: Prestação de serviços de levantamentos topográficos planimétricos para fins de regularização de lotes nos perímetros urbanos da localidade de Sobreiro, nos distritos de Itaimbé e Itáçu e nos bairros Cantinho Feliz, L'rio do Campo e parte do bairro Florêncio Herzog, e Assentamento Ita, deste Município, conforme processo administrativo nº 3913/2017. Levantamento topográfico planimétrico contendo planta do projeto urbanístico, duas plantas individuais de situação e de duas plantas individuais de localização de cada lote, e memorial descritivo da área e individual dos lotes a serem regularizados, nos quais constem suas respectivas dimensões (áreas e perímetros) testadas, confrontantes (confrontação dos imóveis em função dos números de lotes das respectivas quadras), quadro demonstrativo da área total, áreas teis, espaços públicos, coordenadas preferencialmente georreferenciadas dos vértices definidores de seus limites; Planta de sobreposição da área demarcada, indicação de equipamentos e dos serviços públicos comunitários assim as áreas livres de uso público, indicação do tipo de pavimentação, indicação do meio-fio e dimensionamento das calçadas; Indicação de postes de iluminação, plotagens dos serviços listados apresentando entrega de arquivo digital em meio magnético CD/DVD em arquivos PDF e auto CAD.

Empresa contratada: TONON PROJETOS CONSULTORIA E TOPOGRAFIA LTDA - ME  
CNPJ: 25.200.675/0001-05

**DADOS DO CONTRATO**

Contratante: MUNICIPIO DE ITAGUACU  
CPF/CNPJ: 27167451000174

RUA VICENTE P. DE MELLO

Nº 08

Complemento:

Cidade: ITAGUAÇU

Bairro: CENTRO

UF: ES

CEP: 29690000

Contrato: 124/2018

Celebrado em 10/07/2018

Valor do contrato: R\$ 75.400,00

Tipo do Contratante:

Data de Início: 11/09/2018

Data de Fim: 2020-09-22

**ATIVIDADE TÉCNICA REALIZADA**

1.8.1 - Levantamento cadastral , 1300 un; 1.8.3 - Projeto urbanístico , 1300 un; 1.8.6 - Projeto de regularização fundiária , 1300 un;

**ENDEREÇO DA OBRA/SERVIÇO**

RUA VICENTE P. DE MELLO

Nº 08



**Conselho de Arquitetura e Urbanismo  
do Brasil**

**CERTIDÃO DE ACERVO TÉCNICO COM ATESTADO**

Resolução Nº 93 de 07 de Novembro de 2014

417	6
Nº	RÚBRICA

**CERTIDÃO DE ACERVO TÉCNICO COM ATESTADO**

**Nº 0000000638998**



Complemento:

Cidade: ITAGUAÇU

Bairro: CENTRO

UF: ES

CEP: 29690000

Coordenadas Geográficas: 0 0

**DESCRIÇÃO**

CERTIDÃO DE ACERVO TÉCNICO COM ATESTADO

**INFORMAÇÕES IMPORTANTES**

- Esta certidão perderá a validade e será anulada, caso ocorra alterações das informações constantes do Atestado registrado ou do RRT vinculado ou caso sejam constatadas que são inverídicas as informações constantes do RRT, do atestado ou do requerimento da certidão.

- Certificamos que se encontra vinculado à presente CAT o atestado apresentado em cumprimento à Lei nº 8.666/93, expedido pela pessoa jurídica contratante, a quem cabe a responsabilidade pela veracidade e exatidão das informações nele constantes. É de responsabilidade deste Conselho a verificação da atividade profissional em conformidade com a Lei nº 12.378/2010 e Resoluções do Conselho de Arquitetura e Urbanismo do Brasil (CAU/BR)

- A Certidão de Acervo Técnico (CAT) à qual o atestado está vinculado constituirá prova da capacidade técnico-profissional da pessoa jurídica somente se o responsável técnico indicado estiver ou venha a ser integrado ao seu quadro técnico por meio de declaração entregue no momento da habilitação ou da entrega das propostas

- Certificamos, ainda, que nos termos do artigo 2º da Lei nº 12.378/2010 e artigos 2º e 3º da Resolução nº 21/2012-CAU/BR, esta Certidão é válida somente para os serviços condizentes com as atribuições profissionais acima discriminadas

- Em conformidade com o que determina o Art. 45 da Lei 12.378, toda realização de trabalho de competência privativa ou de atuação compartilhadas com outras profissões regulamentadas será objeto de Registro de Responsabilidade Técnica - RRT

- Válida em todo o território nacional.

Certidão nº 638998/2021

Expedida em 10/03/2021 12:03:00, COLATINA/ES, CAU/ES

Chave de Impressão: Y20W4ADBC4A8DBZY5DD



# PREFEITURA DO MUNICIPIO DE ITAGUAÇU

Estado do Espírito Santo

www.itaguacu.es.gov.br - itaguacu@itaguacu.es.gov.br  
Rua Vicente Peixoto de Mello, nº. 08 - Centro - Itaguacu (ES) - CEP 29690-000  
Tel: (27) 37251103 - Telefax (27) 37251706

418	lo
Nº	RUBRICA

## ATESTADO DE CAPACIDADE TÉCNICA

Atestamos para os devidos fins que a TONON PROJETOS - CONSULTORIA E TOPOGRAFIA LTDA - ME, estabelecida a Avenida André Fachetti, 137, Maria das Graças, Colatina-ES, CEP: 29.705-110, inscrita no CNPJ nº 25.200.675/0001-05 sob a responsabilidade da Arquiteta e Urbanista BRUNABOTAN, registrada no CAU nº 207737-0 executou para o MUNICIPIO DE ITAGUAÇU ESTADO DO ESPIRITO SANTO, inscrito no CNPJ nº 27.167.451/0001-74, com sede na Rua Vicente Peixoto de Mello, nº 08, Itaguacu/ES, e cumpriu de forma satisfatória todas as exigências do contrato nº 124/2018, referente aos serviços adiante descritos.

### DADOS DO CONTRATO

Contrato Celebrado 124/2018

Objeto Contratação de empresa para prestação de serviços de levantamentos topográficos planimétricos para fins de regularização de lotes nos perímetros urbanos era localidade de Sobreiro, nos distritos de Itaimbé e Itacu e nos bairros Cantinho Feliz, Lírio do Campo e parte do bairro Florêncio Herzog, deste Município, conforme processo administrativo nº 3913/2017.

Local de Realização Itaguacu, Espírito Santo

Valor do Contrato R\$75.400,00

Período de Realização 14/09/2018 a 22/09/2020  
05/06/2018 a 05/12/2019 (contrato)  
06/12/2019 05/06/2020 (aditivo de prazo)  
06/06/2020 05/12/2020 (aditivo de prazo)

Descrição dos Serviços Levantamento topográfico planimétrico de 1.300 lotes nos perímetros urbanos das localidades de Sobreiro, Distrito de Itaimbé, Distrito de Itacu, bairro Cantinho Feliz, bairro Lírio do Campo, parte do bairro Florêncio Herzog e Assentamento ITA, para REGULARIZAÇÃO FUNDIÁRIA em atendimento a lei federal da REURB, contendo: planta do projeto urbanístico, planta individual de situação e planta individual de localização de cada lote, memorial descritivo da área e individual dos lotes a serem regularizados, nos quais constem suas respectivas dimensões (áreas e perímetros) testadas, confrontantes (confrontação dos imóveis em função dos números de lotes das respectivas quadras), quadro demonstrativo da área total, áreas úteis, espaços públicos, coordenadas georreferenciadas dos vértices definidores de seus limites; Planta de sobreposição da área demarcada, indicação de equipamentos e dos serviços públicos comunitários assim como as áreas livres de uso público, indicação do tipo de pavimentação, indicação do meio-fio e dimensionamento das calçadas, indicação de postes de iluminação, e plotagens dos serviços listados apresentando entrega de arquivo digital em meio magnético CD/DVD em arquivos PDF e auto CAD.

Protocolo nº 638998/2021 - 11/03/2021, 13:49 - Urna de Impressão: 72UW44UJBU44RUBZL72JUU  
O atestado neste ato registrado foi emitido em 11/03/2021, e contém 15 folhas



Este documento encontra-se registrado no Conselho de Arquitetura e Urbanismo do Brasil, vinculado à Certidão De Acervo Técnico Com Atestado nº 638998, emitida em 11/03/2021



419	B
Nº	RÚBRICA

Responsável Técnico

Bruna Botan - CAU nº 207737-0

Levantamento topográfico planimétrico de 1.300 lotes nos perímetros urbanos das localidades de Sobreiro, Distrito de Itaimbé, Distrito de Itagu, bairro Cantinho Feliz, bairro Lírio do Campo, parte do bairro Florêncio Herzog e Assentamento ITA, para REGULARIZAÇÃO FUNDIÁRIA, contendo: Levantamento topográfico planimétrico contendo planta do projeto urbanístico, duas plantas individuais de situação e de duas plantas individuais de localização de cada lote, e memorial descritivo da área e individual dos lotes a serem regularizados, nos quais constem suas respectivas dimensões (áreas e perímetros) testadas, confrontantes (confrontação dos imóveis em função dos números de lotes das respectivas quadras), quadro demonstrativo da área total, áreas úteis, espaços públicos, coordenadas preferencialmente georreferenciadas dos vértices definidores de seus limites; Planta de sobreposição da área demarcada, indicação de equipamentos e dos serviços públicos comunitários assim as áreas livres de uso público, indicação do tipo de pavimentação, indicação do meio-fio e dimensionamento das calçadas; Indicação de postes de iluminação, plotagens dos serviços listados apresentando entrega de arquivo digital em meio magnético CD/DVD em arquivos PDF e auto CAD.

Itaguacu – ES, 23 de setembro de 2020.

  
 \_\_\_\_\_  
 MUNICÍPIO DE ITAGUAÇU/ES  
 DARLY DETTMANN – PREFEITO MUNICIPAL

  
 Charles Bortolini Hell Filho  
 Engenheiro Civil  
 CREA ES-0048579/D

\_\_\_\_\_  
 CHARLES BORTOLINI HELL FILHO  
 ENGENHEIRO CIVIL – CREA:ES-0048579/D



Este documento encontra-se registrado no Conselho de Arquitetura e Urbanismo do Brasil, vinculado à Certidão De Acervo Técnico Com Atestado nº 638998, emitida em 11/03/2021

Certidão nº 638998/2021 - 11/03/2021, 13:49 - Urave de Impressão: 720W44AUBU448UBZ123UJ  
 O atestado neste ato registrado foi emitido em 11/03/2021, e contém 15 folhas



# PREFEITURA DO MUNICÍPIO DE ITAGUAÇU

Estado do Espírito Santo

www.itaguacu.es.gov.br - itaguacu@itaguacu.es.gov.br  
Rua Vicente Peixoto de Mello, nº. 08 - Centro - Itaguacu (ES) - CEP 29690-000  
Tel: (27) 37251103 - Telefax (27) 37251706

420	b
Nº	RUBRICA

## CONTRATO Nº 124/2018

"Termo de Contrato que entre si fazem o **MUNICÍPIO DE ITAGUAÇU-ES** e a empresa **TONON PROJETOS - CONSULTORIA E TOPOGRAFIA LTDA**, na forma abaixo":

Por este instrumento particular de contrato que entre si fazem, de um lado o **MUNICÍPIO DE ITAGUAÇU ESTADO DO ESPÍRITO SANTO** com sede à Rua Vicente Peixoto de Mello, nº08, Itaguacu - ES, CNPJ nº 27.167.451/0001-74, neste ato representado pelo Prefeito Municipal, Srº. **DARLY DETTMANN**, brasileiro, casado, CPF nº 243.731.417-20, residente e domiciliado a Rua Antônio Coelho, nº36, Centro, Itaguacu-ES CEP:29.690-000, doravante denominado simplesmente **CONTRATANTE** e, do outro lado a Empresa **TONON PROJETOS - CONSULTORIA E TOPOGRAFIA LTDA**, com sede à Avenida Andre Fachetti, 137, Maria das Graças, Colatina-ES, CEP: 29.705-110 - CNPJ: 25.200.675/0001-05, tel: (27) 99527-0938, e-mail: [tononprojetos@gmail.com](mailto:tononprojetos@gmail.com) representada neste ato pelo seu representante legal, Sr.**REMO TONON LIMA** - CPF.: 072.687.517-10, residente e domiciliado na cidade de Itaguacu-ES, adiante denominado simplesmente **CONTRATADO**, de acordo com as normas contidas na Lei 8.666/93 de 21/06/93, alterações posteriores e Lei Complementar 123/06, é o que consta Processo nº 3913/2017, Tomada de Preços nº 001/2018, tem justo e contratado o que consta das Cláusulas abaixo:

### CLÁUSULA PRIMEIRA - OBJETO

Contratação de empresa para prestação de serviços de levantamentos topográficos planimétricos para fins de regularização de lotes nos perímetros urbanos da localidade de Sobreiro, nos distritos de Itaimbé e Itacu e nos bairros Cantinho Feliz, Lírio do Campo e parte do bairro Florêncio Herzog, deste Município, conforme processo administrativo nº 3913/2017. O Presente contrato obedece às normas estipuladas no processo licitatório na modalidade Tomada de Preços nº 001/2018

DISCRIMINAÇÃO	QUANT/LOTES
1-Levantamento topográfico planimétrico, planta topográfica do projeto urbanístico, plantas individuais de situação e plantas individuais de localização de cada lote, e memorial descritivo da área e individual dos lotes a serem regularizados.	1.300

RELAÇÃO DE LOCALIDADES
SOBREIRO
ITAIMBÉ
ITAÇU
CANTINHO FELIZ
LIRIO DO CAMPO
PARTE DO BAIRRO FLORENCIO HERZOG

#### Obs.:

- Levantamento topográfico planimétrico contendo planta do projeto urbanístico, duas plantas individuais de situação e de duas plantas individuais de localização de cada lote, e memorial descritivo da área e individual dos lotes a serem regularizados, nos quais constem suas respectivas dimensões (áreas e perímetros) testadas, confrontantes (confrontação dos imóveis em função dos números de lotes das respectivas quadras), quadro demonstrativo da área total, áreas úteis, espaços públicos, coordenadas preferencialmente georreferenciadas dos vértices definidores de seus limites; Planta de sobreposição da área demarcada, indicação de equipamentos e dos serviços públicos comunitários assim as áreas livres de uso público, indicação do tipo de pavimentação, indicação do meio-fio e dimensionamento das calçadas; Indicação de postes de iluminação, plotagens dos serviços listados apresentando entrega de arquivo digital em meio magnético CD/DVD em arquivos PDF e auto CAD.







# PREFEITURA DO MUNICÍPIO DE ITAGUAÇU

Estado do Espírito Santo

www.itaguacu.es.gov.br - itaguacu@itaguacu.es.gov.br  
Rua Vicente Peixoto de Mello, nº. 08 - Centro - Itaguaçu (ES) - CEP 29690-000  
Tel: (27) 37251103 - Telefax (27) 37251706

421	b
Nº	RUBRICA

## CLÁUSULA SEGUNDA - DO VALOR DO CONTRATO E REAJUSTAMENTO

2.1 - O valor do presente Contrato é de **R\$ 75.400,00** (Setenta e cinco mil, quatrocentos reais), estando inclusas todas as despesas inerentes a obra, inclusive o fornecimento de materiais;

2.2 - Decorrido o prazo de 12 (doze) meses da data da apresentação da proposta, poderá o contratado fazer jus ao reajuste do valor contratual pelo INCC, que deverá retratar a variação efetiva do custo de produção ou dos insumos utilizados na consecução do objeto contratual, na forma do que dispõe o art. 40, XI, da Lei nº. 8.666/93 e os arts. 2º e 3º da Lei nº. 10.192, de 14.02.2001;

2.3 - A prorrogação de prazos a pedido da **CONTRATADA**, e sem culpa do **CONTRATANTE**, não enseja reajuste ou correção;

2.4 - Será objeto de reajuste apenas o valor remanescente e ainda não pago.

## CLÁUSULA TERCEIRA - CONDIÇÕES DE ENTREGA

3.1 - Os prazos de execução dos serviços serão por localidade(s) ou bairros, com prazo de 60 (sessenta) dias para cada, a partir da ordem de serviço e conforme cronograma;

3.2 - O prazo de execução do serviço admite a prorrogação, a critério do Município de Itaguaçu, devendo ser justificado por escrito e previamente autorizado, desde que ocorra algum dos seguintes motivos:

a) Superveniência de fato excepcional e imprevisível, estranho à vontade das partes que altere fundamentalmente as condições de execução do contrato;

b) Omissão ou atraso de providências a cargo da Administração, inclusive aos pagamentos previstos de que resulte diretamente impedimento ou retardamento na execução do contrato, sem prejuízo das sanções legais aplicáveis aos responsáveis;

3.3 - O órgão requisitante não será obrigado a usar o quantitativo total estimado para o serviço, podendo assim, haver variação a menor ou a maior dos quantitativos, nos limites permitidos em lei.

## CLÁUSULA QUARTA - DO PAGAMENTO

4.1 - O **CONTRATANTE** realizará o pagamento mediante depósito bancário à **CONTRATADA** de acordo com a entrega dos serviços impressos e em mídia, periodicamente, e termo de análise pelos técnicos fornecidos pela Secretaria Municipal de Infraestrutura e Desenvolvimento Urbano, após o objeto efetivamente realizado e aceito, acompanhada da respectiva Nota Fiscal/fatura, devidamente aceita e atestada pelo órgão competente, vedada a antecipação de pagamentos sem a contraprestação dos serviços, observando o disposto no art. 5º da lei nº 8.666/93;

4.1.1 - O pagamento das medições fica condicionado à liberação do engenheiro da Prefeitura, após fiscalização dos serviços.

4.2 - A liquidação das despesas obedecerá rigorosamente o estabelecido na lei 4.320/64;

4.3 - O Setor Financeiro exigirá para a liberação da fatura os documentos abaixo relacionados, que serão anexados aos respectivos processos de pagamento:

a- Anotação de Responsabilidade Técnica de execução do serviço - ART; **(somente para a primeira fatura)**

b- Nota fiscal dos serviços executados. Será retido na fonte o valor correspondente ao ISS (Imposto Sobre Serviço), calculado sobre o valor total da nota fiscal dos serviços executados (valor total da medição);

c - Certidões Negativas da Fazenda Federal/União/INSS, Estadual, Municipal da sede da **CONTRATADA**, FGTS e CNDT;







# PREFEITURA DO MUNICÍPIO DE ITAGUAÇU

## Estado do Espírito Santo

www.itaguacu.es.gov.br - itaguacu@itaguacu.es.gov.br  
Rua Vicente Peixoto de Mello, nº. 08 - Centro - Itaguacu (ES) - CEP 29690-000  
Tel: (27) 37251103 - Telefax (27) 37251706

423	B
Nº	RUBRICA

Cartão nº 638998/2021 - 11/03/2021, 13:49 - Urave de Impressão: 1720W44UBR-448UBZ71230U  
O atestado neste ato registrado foi emitido em 11/03/2021, e contém 15 folhas



Este documento encontra-se registrado no Conselho de Arquitetura e Urbanismo do Brasil, vinculado à Certidão De Acervo Técnico Com Atestado nº 638998, emitida em 11/03/2021

106

8.1.5 - O representante da Secretaria Municipal de infraestrutura e Desenvolvimento Urbano anotarà em registro todas as ocorrências relacionadas com a execução do Contrato, determinado o que for necessário à regularização das faltas ou defeitos observados. As decisões e providências que ultrapassarem o limite de competência da fiscalização deverão ser solicitadas aos seus superiores para a adoção das medidas cabíveis;

8.1.6 - Conferir os relatórios e projetos apresentados pela contratada, no prazo de até 07 (sete dias úteis) após o recebimento, para a aprovação, validação e prosseguimento dos trabalhos.

8.1.7 - Exigir a substituição de empregados da CONTRATADA, no interesse do cumprimento do Contrato, cabendo o ônus à CONTRATADA.

8.1.8 - Comunicar a **CONTRATADA** o quantitativo de serviços a ser realizado mediante ordem de serviço;

### 8.2 - Competirá à **CONTRATADA**:

8.2.1 - Realizar os serviços de acordo com as especificações da Tomada de Preços, com a proposta de preços apresentada e de acordo com a minuta de Edital;

8.2.2 - Manter, durante a vigência do Contrato, em compatibilidade com as obrigações por ela assumidas, **todas as condições de habilitação e qualificação exigidas na licitação**;

8.2.3 - Apresentar os documentos de cobrança, inclusive, nota fiscal com a descrição completa dos serviços, informando no corpo da Nota Fiscal, o número da Tomada de Preços, a respectiva Secretaria, o número do Contrato, nº do convênio (se houver), conforme informado no objeto na presente Tomada de Preços, além do nome do Banco, agência e conta corrente, para efeitos de pagamento;

8.2.4 - Atender, satisfatoriamente em consonância com as regras Contratuais, o objeto Contratado;

8.2.5 - Responder por quaisquer danos pessoais ou materiais ocasionados por seus empregados decorrentes da execução do serviço;

8.2.6- Manter no local da realização do serviço o responsável técnico, ou fazer-se representar no local por engenheiro/Arquiteto habilitado junto ao CREA e/ou CAU para dar execução ao Contrato;

8.2.7- Reparar, corrigir, remover, reconstituir, ou substituir, em até 10 (dez) dias, as suas expensas no total ou em parte o objeto do Contrato em que se verificarem vícios, defeitos ou incorreções resultantes da execução dos serviços;

8.2.8 Responsabilizar-se pelos encargos trabalhistas, previdenciários, fiscais ou comerciais da execução de Contrato;

8.2.8.1 - A inadimplência da CONTRATADA com referência aos encargos trabalhistas, fiscais e comerciais não transferem à Administração Pública a responsabilidade por seu pagamento, nem poderá onerar o objetivo do Contrato ou restringir a regularização e o uso dos serviços;

8.2.9 - Permitir e facilitar à fiscalização aos locais dos levantamentos, em qualquer dia e hora, devendo prestar todos os informes e esclarecimentos solicitados;

8.2.10 - Aplicam-se à execução dos serviços de acordo com as normas da ABNT - Associação Brasileira de Normas Técnicas;

8.2.11 - Não ceder ou subcontratar, parcial ou totalmente os serviços objeto deste Contrato, sem prévia autorização, por escrito, da Secretaria Municipal de Infraestrutura e Desenvolvimento Urbano, ressalvando-se que quando concedida a subcontratação, obriga-se a firma Contratada a deliberar o respectivo Contrato, com a inteira obediência aos termos do Contrato firmado com a Prefeitura Municipal de Itaguacu e sob a sua inteira responsabilidade, reservando ainda a Prefeitura Municipal de Itaguacu o



# PREFEITURA DO MUNICIPIO DE ITAGUAÇU

Estado do Espírito Santo

www.itaguacu.es.gov.br - itaguacu@itaguacu.es.gov.br

Rua Vicente Peixoto de Mello, nº. 08 - Centro - Itaguacu (ES) - CEP 29690-000

Tel: (27) 37251103 - Telefax (27) 37251706

424	10
Nº	RUBRICA

direito de a qualquer tempo, dar por terminado o subcontrato, sem que caiba à subcontratada, o direito de reclamar indenização ou prejuízo de qualquer espécie.

8.2.12 -Fornecer a todos os funcionários Equipamento de Proteção Individual-EPI, sendo que os mesmos devem ser utilizados na execução do serviço;

8.2.16- Apresentar ART do projeto, a ser anexado ao presente Contrato;

8.2.17- Realizar o serviço de forma parcelada, de acordo com a necessidade da Secretaria Municipal de Infraestrutura e Desenvolvimento Urbano e dar-se-á na forma requisitada, especificada na ordem de serviço a serem solicitadas se e quando delas o Município tiver necessidade, não gerando obrigatoriedade para o Município as quantias restantes que porventura não forem solicitadas.

## CLÁUSULA NONA - DAS PENALIDADES

9.1 - O não cumprimento deste contrato, no "todo" ou em "parte", sujeitará a **CONTRATADA** a todas as penalidades previstas em Lei e no presente instrumento, a saber:

a - Advertência;

b - Multa de 0,5% (cinco décimos por cento) por dia de atraso na entrega do serviço, sobre o valor da fatura;

c - A multa moratória será calculada no momento em que ocorrer o fato gerador e não da advertência, estando limitada a 10% (dez por cento), quando deverá ser rescindido o Contrato, e aplicada também a multa cominatória de 10% (dez por cento) sobre o valor do Contrato, após o 30º dia de atraso na entrega do serviço;

d - Suspensão temporária de participação em licitação e impedimento de contratar com a Administração, por prazo não superior a 02 (dois) anos;

e - Declaração de inidoneidade para licitar ou contratar com a Administração Pública, enquanto perdurarem os motivos determinantes da punição ou até que seja promovida a reabilitação perante a própria autoridade que aplicou a penalidade.

## CLÁUSULA DÉCIMA - DA RESCISÃO

10.1 - Constituem motivos para a rescisão do presente contrato:

I - O não cumprimento de cláusulas contratuais, especificações ou prazos;

II - O cumprimento irregular de cláusulas contratuais, especificações ou prazos;

III - Lentidão no seu cumprimento;

IV - Atraso injustificado na entrega do serviço;

V - Paralisação na execução do serviço sem justa causa e prévia comunicação à Administração;

VI - Desatendimento das determinações regulares da autoridade designada para acompanhar e fiscalizar a sua execução, assim como a de seus superiores;

VII - Decretação de falência ou a instauração de insolvência civil;

VIII - Razões de interesse público de alta relevância e amplo conhecimento, justificadas e determinadas pela máxima autoridade da esfera Administrativa a que está subordinado o **CONTRATANTE**, e exaradas no processo Administrativo a que se refere o Contrato;

IX- Ceder ou subcontratar o presente Contrato sem anuência sem expressa da Administração;

X - Outros motivos constantes no Art 77 da Lei nº 8.666/93.

10.2 - A rescisão do Contrato poderá ainda ocorrer de forma amigável, por acordo entre as partes, reduzindo a termo no processo desde que haja conveniência para a Administração Pública.

## CLÁUSULA DÉCIMA PRIMEIRA - DO ACOMPANHAMENTO, FISCALIZAÇÃO E EXECUÇÃO DO CONTRATO.

11.1 - A execução do presente Contrato será acompanhada e fiscalizada por servidor especialmente designado pelo Município, através de Portaria, nos termos do Artigo 67 da nº 8.666/93, que deverá atestar a entrega do objeto nos prazos avençados;





# PREFEITURA DO MUNICÍPIO DE ITAGUAÇU

Estado do Espírito Santo

www.itaguacu.es.gov.br - itaguacu@itaguacu.es.gov.br  
Rua Vicente Peixoto de Mello, nº. 08 - Centro - Itaguacu (ES) - CEP 29690-000  
Tel: (27) 37251103 - Telefax (27) 37251706

425	10
Nº	PÚBLICA

11.2- O Gestor do contrato será o Secretário Municipal de Infraestrutura e Desenvolvimento Urbano, Sr Yoshito de Souza Fukuda.

11.3-A fiscalização do contrato será regida pela Instrução Normativa nº 042 aprovada pelo Decreto nº8.192/2016.

## CLÁUSULA DÉCIMA SEGUNDA - DA PUBLICAÇÃO

12.1 - Caberá ao Município a publicação do extrato deste Contrato.

## CLÁUSULA DÉCIMA TERCEIRA - DAS CONDIÇÕES GERAIS

13.1-Por ocasião da entrega definitiva dos projetos e/ou serviços deverão constar também as Anotações de Responsabilidade Técnica - ART (exigência da Lei nº 6.496/77)

13.2-A aprovação formal nos diversos órgãos de fiscalização e controle será realizada diretamente pelo PROPONENTE e será de sua responsabilidade a introdução das modificações necessárias à sua aprovação. A aprovação do projeto não eximirá os autores do projeto das responsabilidades estabelecidas pelas normas, regulamentos e legislação pertinentes às atividades profissionais.

13.3-Os originais de todas as pranchas de desenho, os CD's e/ou DVD's, bem como as demais peças que integram os projetos, constituirão propriedades da Prefeitura de Itaguacu.

13.4-O PROPONENTE, ao fornecer seu preço, deverá estar ciente e concordar com todas as exigências feitas pela Prefeitura de Itaguacu, contidas neste Termo de Referência. Recomendamos, ainda, visitar os locais que serão contemplados com o projeto, para conhecimento do nível necessário de detalhamento exigido.

13.5-Quando, por ocasião da execução dos serviços, for constatada qualquer incompatibilidade do projeto com as condições normais à execução, decorrentes do não cumprimento das instruções mencionadas no termo de referência ou de falhas de projeto, ficará o PROPONENTE obrigado a refazê-lo e/ou corrigi-lo, em curto prazo, de maneira a resolver o problema evidenciado, sem qualquer ônus para o CONTRATANTE.

## CLÁUSULA DÉCIMA QUARTA- DO FORO

14.1 - Fica eleito o foro da cidade de Itaguacu/ES, para dirimir quaisquer dúvidas oriundas deste Contrato e que não possam ser resolvidas por meios administrativos, com renúncia a qualquer outro, por mais privilegiado que seja;

14.2 - E por estarem, justos e acertados, assinam o presente instrumento, após lido e achado conforme, em 03 (três) vias de igual teor e forma.

Itaguacu-ES, 05 de junho de 2018.

CONTRATANTE :

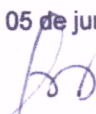
  
MUNICÍPIO DE ITAGUAÇU/ES  
DARLY DETTMANN  
PREFEITO MUNICIPAL

CONTRATADO :

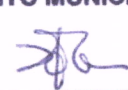
  
TONON PROJETOS - CONSULTORIA E TOPOGRAFIA LTDA  
REMO TONON LIMA

TESTEMUNHAS:

1.



Nome:

CPF: 119.365.957-45

2.

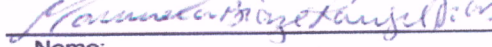

Nome:

CPF: 034.565.337-37





# PREFEITURA DO MUNICÍPIO DE ITAGUAÇU

Estado do Espírito Santo

www.itaguacu.es.gov.br – itaguacu@itaguacu.es.gov.br  
Rua Vicente Peixoto de Mello, nº. 08 – Centro – Itaguaçu (ES) – CEP 29690-000  
Tel: (27) 37251103 - Telefax (27) 37251706

426	16
Nº	PÚBLICA

## PRIMEIRO TERMO ADITIVO AO CONTRATO Nº 124/2018

O MUNICÍPIO DE ITAGUAÇU ESTADO DO ESPÍRITO SANTO com sede à Rua Vicente Peixoto de Mello, nº 08, Itaguaçu/ES, CNPJ nº 27.167.451/0001-74, neste ato representado pelo Prefeito Municipal, Senhor **DARLY DETTMANN**, brasileiro, casado, CPF nº 243.731.417-20, residente e domiciliado a Rua Antônio Coelho, nº 36, Centro, Itaguaçu/ES CEP: 29.690-000, doravante denominado simplesmente **CONTRATANTE** e, do outro lado a Empresa **TONON PROJETOS – CONSULTORIA E TOPOGRAFIA LTDA**, com sede à Avenida Andre Fachetti, 137, Maria das Graças, Colatina-ES, CEP: 29.705-110 - CNPJ: 25.200.675/0001-05, Tel.: (27) 99527-0938, e-mail: [tononprojetos@gmail.com](mailto:tononprojetos@gmail.com) representada neste ato pelo seu representante legal, Senhor **REMO TONON LIMA** - CPF 072.687.517-10, residente e domiciliado na cidade de Itaguaçu/ES, adiante denominado simplesmente **CONTRATADO**, tendo em vista o constante do processo nº 003471/2018, resolvem aditar a Cláusula Primeira do Contrato nº 124/2018, estipulado pelos mesmos em data de 05 de junho de 2018, cujo objeto é a contratação de empresa para prestação de serviços de levantamentos topográficos planimétricos para fins de regularização de lotes nos perímetros urbanos da localidade de Sobreiro, nos distritos de Itaimbé e Itaçu e nos bairros Cantinho Feliz, Lírio do Campo e parte do bairro Florêncio Herzog, deste Município, como abaixo estipulado:

### CLÁUSULA PRIMEIRA

Fica acrescida na CLÁUSULA PRIMEIRA – OBJETO – RELAÇÃO DE LOCALIDADES “ASSENTAMENTO ITA”.

### CLÁUSULA SEGUNDA

As demais cláusulas continuam a vigor em todo o seu teor, do que assinam os contratantes em 03 (três) vias de igual valor e forma, para que este surta seus efeitos jurídicos e legais.

Itaguaçu, 19 de setembro de 2018.

CONTRATANTE:

  
\_\_\_\_\_  
**MUNICÍPIO DE ITAGUAÇU/ES**  
**DARLY DETTMANN**  
**PREFEITO MUNICIPAL**

CONTRATADO:

  
\_\_\_\_\_  
**TONON PROJETOS – CONSULTORIA E TOPOGRAFIA LTDA**  
**REMO TONON LIMA**





# PREFEITURA DO MUNICÍPIO DE ITAGUAÇU

## Estado do Espírito Santo

www.itaguacu.es.gov.br - itaguacu@itaguacu.es.gov.br  
Rua Vicente Peixoto de Mello, nº. 08 - Centro - Itaguacu (ES) - CEP 29690-000  
Tel: (27) 37251103 - Telefax (27) 37251706

427	80
Nº	SÉRIE

### SEGUNDO TERMO ADITIVO AO CONTRATO Nº 124/2018

O MUNICÍPIO DE ITAGUAÇU ESTADO DO ESPÍRITO SANTO com sede à Rua Vicente Peixoto de Mello, nº 08, Itaguacu/ES, CNPJ nº 27.167.451/0001-74, neste ato representado pelo Prefeito Municipal, Senhor **DARLY DETTMANN**, brasileiro, casado, CPF nº 243.731.417-20, residente e domiciliado a Rua Antônio Coelho, nº 36, Centro, Itaguacu/ES CEP: 29.690-000, doravante denominado simplesmente **CONTRATANTE** e, do outro lado a Empresa **TONON PROJETOS - CONSULTORIA E TOPOGRAFIA LTDA**, com sede à Avenida Andre Fachetti, 137, Maria das Graças, Colatina-ES, CEP: 29.705-110 - CNPJ: 25.200.675/0001-05, Tel.: (27) 99527-0938, e-mail: [tononprojetos@gmail.com](mailto:tononprojetos@gmail.com) representada neste ato pelo seu representante legal, Senhor **REMO TONON LIMA** - CPF 072.687.517-10, residente e domiciliado na cidade de Itaguacu/ES, adiante denominado simplesmente **CONTRATADO**, tendo em vista o constante do processo nº 006223/2019, resolvem aditar a Cláusula Sexta do Contrato nº 124/2018, estipulado pelos mesmos em data de 05 de junho de 2018, cujo objeto é a contratação de empresa para prestação de serviços de levantamentos topográficos planimétricos para fins de regularização de lotes nos perímetros urbanos da localidade de Sobreiro, nos distritos de Itaimbé e Itaçu e nos bairros Cantinho Feliz, Lírio do Campo e parte do bairro Florêncio Herzog, deste Município, como abaixo estipulado:

#### CLÁUSULA PRIMEIRA

Fica prorrogada a vigência constante na Cláusula Sexta por mais 06 (seis) meses para até 05/06/2020 contados a partir de 06/12/2019.

#### CLÁUSULA SEGUNDA

As demais cláusulas continuam a vigor em todo o seu teor, do que assinam os contratantes em 03 (três) vias de igual valor e forma, para que este surta seus efeitos jurídicos e legais. Itaguacu, 06 de dezembro de 2019.

CONTRATANTE:

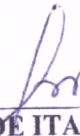
  
MUNICÍPIO DE ITAGUAÇU/ES  
DARLY DETTMANN  
PREFEITO MUNICIPAL

CONTRATADO:

REMO TONON  
LIMA:07268751710  
Assinado de forma digital por REMO TONON LIMA:07268751710  
Dados: 2020.09.10 07:29:58 -03'00'  
TONON PROJETOS - CONSULTORIA E TOPOGRAFIA LTDA  
REMO TONON LIMA



428

10

**Propriedades da assinatura**

A assinatura é **VÁLIDA**, assinada por REMO TONON LIMA:07268751710 <TONONPROJETOS@GMAIL.COM>.

Hora da assinatura: 2020/09/10 07:29:58 -03'00'

**Resumo da validade**

Os documento não foram modificados após a aplicação da assinatura.

O autor especificou que preenchimento de formulário, assinaturas e comentários são permitidos neste documento. Nenhuma outra alteração é permitida.

A identidade do assinante é válida.

O horário de assinatura é o que consta no computador do signatário.

A assinatura foi validada na hora da assinatura:  
2020/09/10 07:29:58 -03'00'

**Informações do signatário**

As verificações de validação do caminho ocorreram de forma satisfatória.

A verificação de cancelamento não é executada em certificados nos quais você já confiou totalmente.

Cartão nº 638998/2021 - 11/03/2021, 13:49 - Urnave de Impressão: 72UW4AUBR4ARUB272BU  
O atestado neste ato registrado foi emitido em 11/03/2021, e contém 15 folhas



Este documento encontra-se registrado no Conselho de Arquitetura e Urbanismo do Brasil, vinculado à Certidão De Acervo Técnico Com Atestado nº 638998, emitida em 11/03/2021

*Remo Tonon Lima*

*[Handwritten signature]*

*[Handwritten signature]*

*[Handwritten signature]*





# PREFEITURA DO MUNICÍPIO DE ITAGUAÇU

Estado do Espírito Santo

[www.itaguacu.es.gov.br](http://www.itaguacu.es.gov.br) - [itaguacu@itaguacu.es.gov.br](mailto:itaguacu@itaguacu.es.gov.br)  
Rua Vicente Peixoto de Mello, nº. 08 - Centro - Itaguacu (ES) - CEP 29690-000  
Tel: (27) 37251103 - Telefax (27) 37251706

429	10
Nº	NUMÉRICA

## TERCEIRO TERMO ADITIVO AO CONTRATO Nº 124/2018

O MUNICÍPIO DE ITAGUAÇU ESTADO DO ESPÍRITO SANTO com sede à Rua Vicente Peixoto de Mello, nº 08, Itaguacu/ES, CNPJ nº 27.167.451/0001-74, neste ato representado pelo Prefeito Municipal, Senhor **DARLY DETTMANN**, brasileiro, casado, CPF nº 243.731.417-20, residente e domiciliado a Rua Antônio Coelho, nº 36, Centro, Itaguacu/ES CEP: 29.690-000, doravante denominado simplesmente **CONTRATANTE** e, do outro lado a Empresa **TONON PROJETOS – CONSULTORIA E TOPOGRAFIA LTDA**, com sede à Avenida Andre Fachetti, 137, Maria das Graças, Colatina-ES, CEP: 29.705-110 - CNPJ: 25.200.675/0001-05, Tel.: (27) 99527-0938, e-mail: [tononprojetos@gmail.com](mailto:tononprojetos@gmail.com) representada neste ato pelo seu representante legal, Senhor **REMO TONON LIMA** - CPF 072.687.517-10, residente e domiciliado na cidade de Itaguacu/ES, adiante denominado simplesmente **CONTRATADO**, tendo em vista o constante do processo nº 001875/2020, resolvem aditar a Cláusula Sexta do Contrato nº 124/2018, estipulado pelos mesmos em data de 05 de junho de 2018, cujo objeto é a contratação de empresa para prestação de serviços de levantamentos topográficos planimétricos para fins de regularização de lotes nos perímetros urbanos da localidade de Sobreiro, nos distritos de Itaimbé e Itaçu e nos bairros Cantinho Feliz, Lírio do Campo e parte do bairro Florêncio Herzog, deste Município, como abaixo estipulado:

### CLÁUSULA PRIMEIRA

Fica prorrogada a vigência constante na Cláusula Sexta por mais 06 (seis) meses para até 05/12/2020 contados a partir de 06/06/2020.

### CLÁUSULA SEGUNDA

As demais cláusulas continuam a vigor em todo o seu teor, do que assinam os contratantes em 03 (três) vias de igual valor e forma, para que este surta seus efeitos jurídicos e legais.  
Itaguacu, 03 de junho de 2020.

CONTRATANTE:

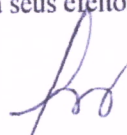
  
\_\_\_\_\_  
MUNICÍPIO DE ITAGUAÇU/ES  
DARLY DETTMANN  
PREFEITO MUNICIPAL

CONTRATADO:

REMO TONON  
LIMA:07268751710  
\_\_\_\_\_  
TONON PROJETOS – CONSULTORIA E TOPOGRAFIA LTDA  
REMO TONON LIMA

Assinado de forma digital por REMO TONON LIMA:07268751710  
Dados: 2020.09.09 13:28:32 -03'00'





430	B
Nº	RIBRICA

**Propriedades da assinatura**

A assinatura é **VÁLIDA**, assinada por REMO TONON LIMA:07268751710 <TONONPROJETOS@GMAIL.COM>.

Hora da assinatura: 2020/09/09 13:28:32 -03'00'

**Resumo da validade**

Os documento não foram modificados após a aplicação da assinatura.

O autor especificou que preenchimento de formulário, assinaturas e comentários são permitidos neste documento. Nenhuma outra alteração é permitida.

A identidade do assinante é válida.

O horário de assinatura é o que consta no computador do signatário.

A assinatura foi validada na hora da assinatura:  
2020/09/09 13:28:32 -03'00'

**Informações do signatário**

As verificações de validação do caminho ocorreram de forma satisfatória.

A verificação de cancelamento não é executada em certificados nos quais você já confiou totalmente.

Verificado nº 638998/2021 - 11/03/2021, 13:49 - Urna de Impressão: Y2UW4AUBU4AUBU4L7ZDUU  
O atestado neste ato registrado foi emitido em 11/03/2021, e contém 15 folhas



Este documento encontra-se registrado no Conselho de Arquitetura e Urbanismo do Brasil, vinculado à Certidão De Aproveitamento Técnico Com Atestado nº 638998, emitida em 11/03/2021

**TONON**

PROJETOS



Av. André Fachetti, 137  
 Bairro Maria das Graças  
 Colatina - ES  
 29.705-110  
 Celular: (27) 99627-0938  
 tononprojetos@gmail.com  
 CNPJ Nº 25.200.675/0001-05

431	<i>[Handwritten Signature]</i>
Nº	RUBRICA

**Pregão Presencial Nº008/2021****INDICAÇÃO DOS RESPONSÁVEIS TÉCNICOS**

**Empresa TONON PROJETOS – CONSULTORIA E TOPOGRAFIA LTDA – ME**, estabelecida na AV. Andre Fachetti, nº 137, Bairro Maria das Graças, Colatina – ES, devidamente inscrita no CNPJ-MF sob o nº. 25.200.675/0001-05, tendo por seu representante legal o (a) Sr. (a) Remo Tonon Lima, portador (a) da Carteira de Identidade nº. 1 429.821-ES expedida pelo SSP ES e CPF/MF nº. 072.687.517-10, em atendimento ao edital em referência, indicamos os profissionais abaixo para atuarem como responsáveis técnicos dos serviços, caso sejamos vencedores da licitação e devidamente contratados.

Na oportunidade, declaramos que os mesmos têm vinculação com nossa empresa e estão devidamente habilitados junto aos Conselhos das respectivas categorias, tendo os mesmos vasta experiência na execução de serviços compatíveis em complexidade tecnológica e operacional equivalente ou superiores às parcelas de maior relevância e valor significativo do objeto em licitação.

NOME	Nº. CREA/CAU	TITULO / HABILITAÇÃO
BRUNA BOTAN	A188756-4	ARQUITETA E URBANISTA
IGOR LIEBBMANN VERVLOET	ES-0048930/D	ENGENHEIRO CIVIL
ARTHUR DIAS TONON	-	TOPOGRAFO

Colatina/ES, 10 de março de 2021.

**25.200.675/0001-05**  
**TONON PROJETOS**  
**CONSULTORIA E TOPOGRAFIA LTDA-ME**  
 Av. Andre Fachetti, nº 137  
 Bº Maria das Graças - CEP: 29.705-110  
 Colatina - Esp. Santo

*[Handwritten Signature]*

**TONON PROJETOS – CONSULTORIA E TOPOGRAFIA LTDA – ME**  
 CNPJ: 25.200.675/0001-05  
 Sócio-Proprietário: Remo Tonon Lima  
 CPF: 072.687.517-10

*[Handwritten Signature]**[Handwritten Signature]*



CREA-ES

SERVIÇO PÚBLICO FEDERAL

432	Lo
Nº	

### Certidão de Registro e Quitação de Pessoa Física

O Conselho Regional de Engenharia e Agronomia do Estado do Espírito Santo - CREA-ES, certifica que o(a) profissional abaixo encontra-se regularmente registrado(a) neste Conselho Regional, nos termos da Lei Federal nº 5.194 de 24 de dezembro de 1966. Certifica ainda que não consta, nos assentamentos deste Conselho, débitos e que o(a) Profissional encontra-se legalmente habilitado(a) a exercer suas atividades profissionais, no âmbito de suas atribuições.

Certidão nº: 13354      Validade: 31/03/2021      Protocolo: 00037515/2021

**Profissional:** IGOR LIEBBMANN VERVLOET  
**CPF:** 13344604775      **RNP:** 0818308176  
**Endereço:** Avenida Presidente Kennedy, nº 89. VILA NOVA. COLATINA-ES  
**CEP:** 29702014  
**Registro CREA / Carteira nº:** ES-0048930/D  
**Registrado(a) no CREA desde:** 21/01/2019

#### Títulos:

##### ENGENHEIRO CIVIL

**Escola:** CENTRO UNIVERSITÁRIO DO ESPÍRITO SANTO - UNESC  
**Data da diplomação:** 26/12/2018      **Data da colação de grau:**

#### Atribuições:

Data	Descrição
21/02/2019 16:20:56	ARTIGO 7º DA RESOLUÇÃO 218/73 DO CONFEA
21/02/2019 16:20:56	ARTIGO 1º RESOLUÇÃO Nº218/1973 DO CONFEA, ATIVIDADES 01 A 18.
21/02/2019 00:00:00	ARTIGO 25 DA RESOLUÇÃO Nº218/1973 DO CONFEA.

#### Vínculos:

##### Razão Social

TONON PROJETOS - CONSULTORIA E TOPOGRAFIA LTDA ME

##### Art de Cargo ou Função

0820200010011

#### Histórico de Anuidades:

Ano	Cota	Valor	Data Pagamento	Data Vencimento	Estado	Situação
2021	Única			31/03/2021	ES	Em Débito
2020	1	96,16	10/02/2020		ES	Quitado
2020	2	96,19	06/03/2020		ES	Quitado
2020	6	96,19	01/09/2020		ES	Quitado
2020	3	96,19	13/10/2020		ES	Quitado
2020	4	96,19	27/10/2020		ES	Quitado
2020	5	96,19	01/12/2020		ES	Quitado
2019	Única		22/02/2019		ES	Quitado

**Finalidade:** LICITACAO PUBLICA

A autenticidade dessa certidão poderá ser confirmada na página do CREAES (<http://www.creaes.org.br>), através do nº 13354

Emitida via Internet em : 10/03/2021 03:21:57

Acesso realizado utilizando o IP: 45.227.123.248

**FIM DA CERTIDÃO**

433	10
Nº	RIT





**Conselho de Arquitetura e Urbanismo  
do Brasil**

**CERTIDÃO DE REGISTRO E QUITAÇÃO**  
Lei Nº 12378 de 31 de Dezembro de 2010

434	10
Nº	RÚBRICA

**CERTIDÃO DE REGISTRO E QUITAÇÃO**

**Nº 000000643383**



**CERTIDÃO DE REGISTRO E QUITAÇÃO PESSOA FÍSICA**

Validade: 31/05/2021

CERTIFICAMOS que o Profissional BRUNA BOTAN encontra-se registrado neste Conselho, nos Termos da Lei 12.378/10, de 31/12/2010, conforme os dados impressos nesta certidão. CERTIFICAMOS, ainda, que o Profissional não se encontra em débito com o Conselho de Arquitetura e Urbanismo do Brasil - CAU/BR

**INFORMAÇÕES DO REGISTRO**

Nome: BRUNA BOTAN

CPF: 145.231.187-01

Título do Profissional: Arquiteto e Urbanista

Registro CAU : A188756-4

Data de obtenção de Títulos: 20/04/2018

Data de Registro nacional profissional: 03/09/2018

Tipo de registro: DEFINITIVO ( PROFISSIONAL DIPLOMADO NO PAÍS )

Situação de registro: ATIVO

Título(s):

- Arquiteto e Urbanista

País de Diplomação: Brasil

Cursos anotados no SICCAU:

**ANOTAÇÃO DE CURSO**

- Nenhum curso anotado.

**ATRIBUIÇÕES**

As atividades, atribuições e campos de atuação profissional são especificados no art. 2º da Lei 12.378, de 31 de dezembro de 2010.

**OBSERVAÇÕES**

- A falsificação deste documento constitui-se em crime previsto no Código Penal Brasileiro, sujeitando o(a) autor(a) à respectiva ação penal.
- CERTIFICAMOS que caso ocorra(m) alteração(ões) no(s) elemento(s) contido(s) neste documento, esta Certidão perderá a sua validade para todos os efeitos.
- Esta certidão perderá a validade, caso ocorra qualquer alteração posterior dos elementos cadastrais nela contidos.
- Válida em todo o território nacional.

Certidão nº 643383/2021

Expedida em 10/03/2021, COLATINA/ES, CAU/ES

Chave de Impressão: 9A8BZZ



**Conselho de Arquitetura e Urbanismo  
do Brasil**  
CERTIDÃO DE REGISTRO E QUITAÇÃO PESSOA JURIDICA  
Lei Nº 12378 de 31 de Dezembro de 2010

435	B
Nº	RUBRICA

Página 1/2

**CERTIDÃO DE REGISTRO E QUITAÇÃO PESSOA  
JURIDICA**

**Nº 000000643675**



20210000643675

## CERTIDÃO DE REGISTRO E QUITAÇÃO PESSOA JURIDICA

Validade: 31/05/2021

CERTIFICAMOS que a Empresa mencionada encontra-se registrada neste Conselho, nos Termos da Lei 12.378/10, de 31/12/2010, conforme os dados impressos nesta certidão. CERTIFICAMOS, ainda, que a Empresa não se encontra em débito com o Conselho de Arquitetura e Urbanismo - CAU, estando habilitada a exercer suas atividades, circunscrita à(s) atribuição(ões) de seu(s) responsável(veis) técnico(s)

### INFORMAÇÕES DO REGISTRO

**Razão Social:** TONON PROJETOS CONSULTORIA E TOPOGRAFIA LTDA -ME

**Data do Ato Constitutivo:**

**Data da Última Atualização do Ato Constitutivo:**

**Data de Registro:** 18/10/2018

**Registro CAU :** PJ40232-1

**CNPJ:** 25.200.675/0001-05

**Objeto Social:** SERVIÇOS DE ENGENHARIA (ELABORAÇÃO DE PROJETOS DE ENGENHARIA E CONSULTORIA); SERVIÇOS DE CARTOGRAFIA, TOPOGRAFIA E GEODÉSIA; SERVIÇOS DE ARQUITETURA; ATIVIDADES TÉCNICAS RELACIONADAS A ENGENHARIA E ARQUITETURA NÃO ESPECIFICADAS ANTERIORMENTE; ATIVIDADES PAISAGÍSTICAS; FOTOCÓPIAS E PLOTAGEM; LOCAÇÃO DE EQUIPAMENTOS TOPOGRÁFICOS; ALUGUEL DE MÁQUINAS E EQUIPAMENTOS PARA CONSTRUÇÃO CIVIL.

### Atividades econômicas:

- ALUGUEL DE MÁQUINAS E EQUIPAMENTOS PARA CONSTRUÇÃO SEM OPERADOR, EXCETO ANDAIMES
- ALUGUEL DE OUTRAS MÁQUINAS E EQUIPAMENTOS COMERCIAIS E INDUSTRIAIS NÃO ESPECIFICADOS ANTERIORMENTE, SEM OPERADOR
- ATIVIDADES PAISAGÍSTICAS
- ATIVIDADES TÉCNICAS RELACIONADAS À ENGENHARIA E ARQUITETURA NÃO ESPECIFICADAS ANTERIORMENTE
- FOTOCÓPIAS
- SERVIÇOS DE ARQUITETURA
- SERVIÇOS DE CARTOGRAFIA, TOPOGRAFIA E GEODÉSIA
- SERVIÇOS DE ENGENHARIA

**Capital social:** R\$ 100.000,00

**Última atualização do capital:** 11/07/2016

### RESPONSÁVEIS TÉCNICOS

**Nome:** BRUNA BOTAN

**Título:**

Arquiteto e Urbanista

**Início do Contrato:** 11/09/2018

**Número do RRT:** 7433171

**Tipo de Vínculo:** PRESTADOR DE SERVIÇOS

**Designação:** Responsável Técnico

### OBSERVAÇÕES

- A falsificação deste documento constitui-se em crime previsto no Código Penal Brasileiro, sujeitando o(a) autor(a) à respectiva ação penal.
- CERTIFICAMOS que caso ocorra(m) alteração(ões) no(s) elemento(s) contido(s) neste documento, esta Certidão

436	19
Nº	RÚBRICA



**Conselho de Arquitetura e Urbanismo  
do Brasil**  
**CERTIDÃO DE REGISTRO E QUITAÇÃO PESSOA JURIDICA**  
Lei Nº 12378 de 31 de Dezembro de 2010

**CERTIDÃO DE REGISTRO E QUITAÇÃO PESSOA JURIDICA**

**Nº 000000643675**



perderá a sua validade para todos os efeitos.

- Esta certidão perderá a validade, caso ocorra qualquer alteração posterior dos elementos cadastrais nela contidos
- Válida em todo o território nacional.

Certidão nº 643675/2021  
Expedida em 11/03/2021, COLATINA/ES, CAU/ES  
Chave de Impressão: 5ZA1ZD





CREA-ES

SERVIÇO PÚBLICO FEDERAL

437	8
Nº	CLASSIFICAÇÃO

### Certidão de Registro e Quitação de Pessoa Jurídica

O Conselho Regional de Engenharia e Agronomia do Estado do Espírito Santo - CREA-ES, certifica que tanto a empresa abaixo quanto seu(s) responsável(s) técnico(s) encontram-se regularmente registrados neste Conselho Regional, nos termos da Lei Federal nº 5.194 de 24 de dezembro de 1966. Certifica ainda que não consta, nos assentamentos deste Conselho, débitos e que a empresa encontra-se legalmente habilitado(a) a exercer suas atividades.

<b>Certidão nº:</b> 14079	<b>Validade:</b> 14/05/2021	<b>Protocolo:</b> 00039365/2021
<b>Razão Social:</b>	TONON PROJETOS - CONSULTORIA E TOPOGRAFIA LTDA ME	
<b>Endereço:</b>	AVENIDA ANDRÉ FACHETTI, nº 137. MARIA DAS GRAÇAS	
<b>Município / UF:</b>	COLATINA - ES	
<b>Registro CREA-ES:</b> 15529	<b>Registrada desde:</b>	09/09/2016
<b>Data de reabilitação:</b>		
<b>Capital social:</b> 100.000,00	<b>Data Reg. Capital:</b>	01/09/2016
<b>CNPJ:</b> 25200675000105		

#### Ramos de Atividade:

Modalidade

AGRIMENSURA

CIVIL

MECÂNICA E METALÚRGICA

SEGURANÇA DO TRABALHO

Ramo de Atividade

AGRIMENSURA

ENGENHARIA CIVIL

MECÂNICA E METALÚRGICA

ENGENHARIA DE SEGURANÇA DO TRABALHO

#### Objeto Social:

"(7112-0/00) - Serviços de engenharia (Elaboração de projetos de engenharia e consultoria); (71.19-7/01) - Serviços de cartografia, topografia e geodésia; (7111-1/00) - Serviços de arquitetura; (7119-7/99) - Atividades técnicas relacionadas à engenharia e arquitetura não especificadas anteriormente; (8130-3/00) - Atividade paisagísticas; (82.19-9/01) - Fotocópias e plotagem; (7739-0/99) - Locação de equipamentos topográficos; (77.32-2/01) - Aluguel de máquinas e equipamentos para construção civil."

#### Responsáveis Técnicos:

##### DOUGLAS LEANDRO DE FARIAS

Nº Carteira / Registro no CREA-ES: ES-008405/D  
 Registro Nacional (RNP): 0814037453

Data de Registro: 21/09/2001  
 Data do Visto:  
 Data do Vínculo: 23/01/2020

Títulos:

ENGENHEIRO CIVIL

- ARTIGO 25 DA RESOLUÇÃO Nº218/1973 DO CONFEA.
- ARTIGO 1º RESOLUÇÃO Nº218/1973 DO CONFEA, ATIVIDADES 01 A 18.
- ARTIGO 7º DA RESOLUÇÃO 218/73 DO CONFEA

---

**MESSIAS ANTONIO PICOLI**

Nº Carteira / Registro no CREA-ES: ES-004894/D

Data de Registro: 16/05/1991

Registro Nacional (RNP): 0802247156

Data do Visto:

Data do Vínculo: 11/07/2017

Títulos:

ENGENHEIRO CIVIL

- ARTIGO 7º DA RESOLUCAO Nº218/1973 DO CONFEA.

ENGENHEIRO MECÂNICO

- ARTIGO 12 DA RESOLUÇÃO Nº218/1973 DO CONFEA.

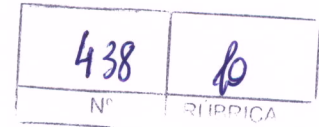

---

**CAMILA BOASQUIVES FÉLIX**

Nº Carteira / Registro no CREA-ES: ES-011652/D

Data de Registro: 27/07/2005

Registro Nacional (RNP): 0800070003

Data do Visto:

Data do Vínculo: 21/07/2020

Títulos:

ENGENHEIRO CIVIL

- ARTIGO 1º RESOLUÇÃO Nº218/1973 DO CONFEA, ATIVIDADES 01 A 18.

- ARTIGO 25 DA RESOLUÇÃO Nº218/1973 DO CONFEA.

- ARTIGO 7º DA RESOLUÇÃO 218/73 DO CONFEA

TECNÓLOGO EM SANEAMENTO AMBIENTAL

- ARTIGOS 3, 4, 5 DA RESOLUÇÃO Nº313 DE 26/09/86, DO CONFEA, NO ÂMBITO DE SUA FORMAÇÃO PROFISSIONAL

---

**PATRICK MIERTSCHINK TIETZ**

Nº Carteira / Registro no CREA-ES: ES-031812/D

Data de Registro: 10/05/2013

Registro Nacional (RNP): 0812090357

Data do Visto:

Data do Vínculo: 27/04/2020

Títulos:

ENGENHEIRO CIVIL

- ARTIGO 7º DA RESOLUCAO Nº218/1973 DO CONFEA.

---

**ROGACIANO ARTUR DAL CERE PAES DE ALMEIDA**

Nº Carteira / Registro no CREA-ES: MG-0000157391/D

Data de Registro: 20/09/2012

Registro Nacional (RNP): 1411266650

Data do Visto: 05/08/2013

Data do Vínculo: 09/09/2016

Títulos:

ENGENHEIRO AGRIMENSOR

- ARTIGO 4º RESOLUÇÃO 218/73, DO CONFEA.

---

**ANA PAULA SOUZA RODRIGUES DA COSTA**

Nº Carteira / Registro no CREA-ES: ES-037874/D

Data de Registro: 23/02/2015

Registro Nacional (RNP): 0814401023

Data do Visto:

Data do Vínculo: 05/02/2020

Títulos:

ENGENHEIRO CIVIL

- ARTIGO 25 DA RESOLUÇÃO Nº218/1973 DO CONFEA.

- ARTIGO 1º RESOLUÇÃO Nº218/1973 DO CONFEA, ATIVIDADES 01 A 18.

**ROMULO BARCELLOS**

Nº Carteira / Registro no CREA-ES: ES-039330/D  
Registro Nacional (RNP): 0814601472

Data de Registro: 28/07/2015  
Data do Visto:  
Data do Vínculo: 11/01/2019

Títulos:

ENGENHEIRO CIVIL

- ARTIGO 7º DA RESOLUÇÃO 218/73 DO CONFEA
- ARTIGO 1º RESOLUÇÃO Nº218/1973 DO CONFEA, ATIVIDADES 01 A 18.
- ARTIGO 25 DA RESOLUÇÃO Nº218/1973 DO CONFEA.

439	
Nº	RÚBRICA

**RONDINELI DANILDO TOSO**

Nº Carteira / Registro no CREA-ES: ES-040784/D  
Registro Nacional (RNP): 0815108478

Data de Registro: 15/02/2016  
Data do Visto:  
Data do Vínculo: 29/06/2020

Títulos:

ENGENHEIRO CIVIL

- ARTIGO 1º RESOLUÇÃO Nº218/1973 DO CONFEA, ATIVIDADES 01 A 18.
- ARTIGO 25 DA RESOLUÇÃO Nº218/1973 DO CONFEA.
- ARTIGO 7º DA RESOLUÇÃO 218/73 DO CONFEA

TECNOLÓGO EM SEGURANÇA DO TRABALHO

- ART.3 E ITEM 2 E 3 DO ARTIGO 4 DA RESOLUÇÃO 313 DO CONFEA, EXCLUINDO O ITEM 1 DO ARTIGO 4.

ENGENHEIRO DE SEGURANÇA DO TRABALHO

- ARTIGO 4º DA RESOLUÇÃO 359/91 DO CONFEA

**JESSICA EDUARDA HENKE HOLZ**

Nº Carteira / Registro no CREA-ES: ES-0046490/D  
Registro Nacional (RNP): 0817297553

Data de Registro: 02/02/2018  
Data do Visto:  
Data do Vínculo: 07/01/2020

Títulos:

ENGENHEIRO SANITARISTA E AMBIENTAL

- ART.1º DA RESOLUÇÃO 310/1986, EXCETO PARA AS ATIVIDADES DE CONTROLE DE VETORES BIOLÓGICOS TRANSMISSORES DE DOENÇAS (ARTRÓPODES E ROEDORES DE IMPORTÂNCIA PARA A SAÚDE PÚBLICA) E SANEAMENTO DOS ALIMENTOS; E O ART. 2º DA RESOLUÇÃO 447/2000, AMBAS DO CONFEA.

**IGOR LIEBBMANN VERVLOET**

Nº Carteira / Registro no CREA-ES: ES-0048930/D  
Registro Nacional (RNP): 0818308176

Data de Registro: 21/01/2019  
Data do Visto:  
Data do Vínculo: 18/02/2020

Títulos:

ENGENHEIRO CIVIL

- ARTIGO 25 DA RESOLUÇÃO Nº218/1973 DO CONFEA.
- ARTIGO 1º RESOLUÇÃO Nº218/1973 DO CONFEA, ATIVIDADES 01 A 18.
- ARTIGO 7º DA RESOLUÇÃO 218/73 DO CONFEA

Sócios / Diretores:

JAIR DIAS FILHO

Início: 13/07/2016 CPF: 09763127785

Qualificação: EMPRESÁRIO

**REMO TONON LIMA**

Início: 13/07/2016 CPF: 07268751710

Qualificação: EMPRESÁRIO

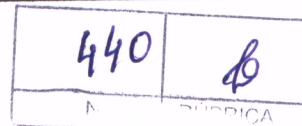

**Histórico de Anuidades:**

Ano	Cota	Valor	Data Pagamento	Data Vencimento	Estado	Situação
2021	Única		29/01/2021		ES	Quitado
2020	Única		30/01/2020		ES	Quitado
2019	Única		22/01/2019		ES	Quitado
2018	Única	88.082,89	29/01/2018		ES	Quitado
2017	Única	852,10	30/01/2017		ES	Quitado

**Finalidade:** LICITACAO PUBLICA

Certifico que, face ao estabelecido nos artigos 68 e 69 da Lei 5.194/66, que a Pessoa Jurídica e os Profissionais do seu quadro técnico encontram-se regularmente inscritos e quites até a presente data.

Certifico mais, que de acordo com a Resolução 1121/2019 o registro de pessoa jurídica deverá ser atualizado no Crea quando ocorrer qualquer alteração em seu instrumento constitutivo bem como no quadro técnico e, somente poderão executar as atividades que envolvam o exercício de profissões fiscalizadas pelo Sistema Confea/Crea com a participação efetiva e a autoria declarada de profissional legalmente habilitado citados no quadro técnico, rigorosamente dentro de suas respectivas atribuições profissionais.

Para constar, é emitida a presente Certidão comprobatória de quitação e regularidade junto ao CREA/ES.

**Informações/Notas**

A capacidade técnico-profissional de uma pessoa jurídica é representada pelo conjunto dos acervos técnicos dos profissionais integrantes de seu Quadro Técnico.

A autenticidade dessa certidão poderá ser confirmada na página do CREAES (<http://www.creaes.org.br>), através do nº 14079

Emitida via Internet em: segunda-feira, 15 de março de 2021 11:07

Acesso realizado utilizando o IP: 45.227.122.243

Dispensase a assinatura neste documento conforme Instrução de Serviço Nº 004/2002. A falsificação deste documento constitui-se em crime previsto no Código Penal Brasileiro, sujeitando o(a) autor(a) à respectiva ação penal.

**FIM DA CERTIDÃO**

441	10
Nº	RUBRICA

**ENVELOPE "B"**  
**DOCUMENTOS DE HABILITAÇÃO**

**EDITAL DE PREGÃO PRESENCIAL Nº. 008/2021**  
**DATA E HORÁRIO DE ABERTURA: 18/03/2021 ÀS 09:30 HORAS**  
Tonon Projetos – Consultoria e Topografia LTDA

**25.200.675/0001-05**

**25.200.675/0001-05**

TONON PROJETOS  
CONSULTORIA E TOPOGRAFIA LTDA ME  
Av. Amélia Estrela, nº 137