



GAB

PREFEITURA MUNICIPAL DE SOORETAMA

Governo do Estado do ESPIRITO SANTO



6484811292020

19/10/2020

U

Tipo, Espécie, Número e Ano

Processo, PROCESSO Nº 004791/2020 - Interno

Data e Hora de Abertura

26/10/2020 16:27:12

Requerente

SECRETARIA MUN. TRABALHO, ASSISTÊNCIA SOCIAL.

Detalhamento

SOLICITA AQUISIÇÃO DE GÊNEROS ALIMENTÍCIOS PERECÍVEIS.

| | |
|----|--|
| 01 | |
| Nº | |



Prefeitura Municipal de Sooretama
Secretaria Municipal do Trabalho, Assistência Social e Cidadania.



Ofício/GAB/SEMTAC/nº 0418/2020

| | |
|-----------|----------|
| PROTOCOLO | |
| Nº: | 4791 |
| Data: | 26.10.20 |
| Func.: | 9 |

Sooretama/ES, 23 de outubro de 2020.

A Vossa Excelência
Alessandro Broedel Torezani
Prefeito Municipal de Sooretama/ES

Assunto: Aquisição de gêneros alimentícios perecíveis carnes.

Excelentíssimo Senhor Prefeito,

A Secretaria Municipal do Trabalho, Assistência Social e Cidadania por meio do Secretário Gustavo de Castro Neves vem solicitar a Vossa Excelência que designe ao setor competente o registro de preços para a futura e eventual contratação de empresa especializada no fornecimento de gêneros alimentícios perecíveis - Carnes para atender desta Secretaria conforme especificações contidas no termo de referência anexo.

Respeitosamente,

Gustavo de Castro Neves
Secretário Municipal Do Trabalho, Assistência Social e Cidadania
Gustavo de C. Neves
Secretário Municipal de Trabalho
Assist. Social e Cidadania
Decreto 015/2017

Rua: Henrique Alves Paixão, S/Nº, Centro, Sooretama/ES
CEP: 29927-000 / Tel (27) 3273-2274
Email: assistenciasocial@sooretama.es.gov.br

| | |
|----|---------|
| 02 | |
| Nº | Rúbrica |



Prefeitura Municipal de Sooretama
Secretaria Municipal do Trabalho, Assistência Social e Cidadania.



TERMO DE REFERÊNCIA 041/2020 – Aquisição de Carnes

1. **DO OBJETO:** Registro de Preços para futura e eventual aquisição de Gêneros Alimentícios Perecíveis – Carnes e Derivados para atender a demanda da instituição de acolhimento abrigo municipal “Criança Feliz” e do Serviço de Convivência e Fortalecimento de Vínculos - SCFV.

2. **JUSTIFICATIVA:**

O Abrigo Municipal “Criança Feliz” é uma instituição de acolhimento destinada a abrigar crianças e adolescentes que por algum motivo precisaram ser separados de suas famílias. Com capacidade de acolher 20 crianças e/ou adolescentes, fornece diariamente refeições aos acolhidos.

Uma entidade responsável pelo serviço de acolhimento deve zelar pelo bem-estar do acolhido, a fim de que ele se sinta protegido e de que haja continuidade no seu desenvolvimento de forma plena e saudável.

A saúde é um fator importantíssimo para a garantia da qualidade de vida destes indivíduos, tendo a alimentação um papel fundamental. Nesse sentido, o cardápio da alimentação deve ser um cardápio saudável e balanceado.

A aquisição visa oferecer variedade de gênero protéico ao cardápio da instituição de acolhimento podendo assim propiciar alimentação adequada aos acolhidos, tornando-se necessária a aquisição dos alimentos solicitados neste termo de referência.

O SCFV é um serviço da Proteção Social Básica do SUAS que é ofertado de forma complementar ao trabalho social com famílias realizado por meio do Serviço de Proteção e Atendimento Integral às Famílias (PAIF) e do Serviço de Proteção e Atendimento Especializado às Famílias e Indivíduos (PAEFI).

O Serviço de Convivência e Fortalecimento de Vínculos (SCFV) realiza atendimentos em grupo. São atividades artísticas, culturais, de lazer e esportivas, dentre outras, de acordo com a idade dos usuários.

É uma forma de intervenção social planejada que cria situações desafiadoras, estimula e orienta os usuários na construção e reconstrução de suas histórias e vivências individuais, coletivas e familiares. Para tanto, são ofertados lanches diariamente aos usuários que são atendidos.

3. **MODALIDADE DE CONTRATAÇÃO:** Ata de registro de preços do tipo menor preço por ITEM.

4. **DA HABILITAÇÃO**

A documentação relativa à habilitação jurídica consiste em:

- a) Cédula de Identidade;
b) Registro Comercial da firma legalmente registrada, no caso de EMPRESA individual;

Rua: Henrique Alves Paixão, S/Nº, Centro, Sooretama/ES

CEP: 29927-000 / Tel (27) 3273-2274

Email: assistenciasocial@sooretama.es.gov.br

| | |
|----|---------|
| 03 | |
| Nº | Rúbrica |



Prefeitura Municipal de Sooretama
Secretaria Municipal do Trabalho, Assistência Social e Cidadania.



- c) Ato constitutivo, estatuto ou contrato social em vigor, devidamente registrado, em se tratando de sociedades comerciais, e no caso de sociedade por ações, acompanhado de documentos de eleição de seus administradores;
- d) Inscrição do ato constitutivo, no caso de sociedades simples, acompanhada de prova de diretoria em exercício;
- e) Decreto de autorização, em se tratando de empresa ou sociedade estrangeira em funcionamento no País, e ato de registro ou autorização para funcionamento expedido pelo órgão competente, quando a atividade assim o exigir.

A documentação relativa à qualificação técnica consiste em:

- a) Atestado(s) ou certidão(ões), em nome da licitante, fornecido(s) por pessoa jurídica de direito público ou privado, em nome da empresa licitante, que comprove a aptidão para o desempenho de atividade pertinente e compatível em característica com o objeto da licitação em qualquer quantidade;
- b) O(s) atestado(s)/certidão(ões) deverá(o) ser apresentado(s) em papel timbrado, original ou cópia reprográfica autenticada, assinado(s) por autoridade ou representante de quem o(s) expediu, com a devida identificação.

5. OBJETO:

Descrição do Objeto: Fornecimento parcelado de gêneros alimentícios perecíveis – Carnes e Derivados para atender as necessidades da Instituição de Acolhimento Abrigo Municipal “Criança Feliz”, conforme especificações contidas no Anexo I deste Termo de Referência.

- 6. DO QUANTITATIVO:** A Secretaria Municipal do Trabalho, Assistência Social e Cidadania não estará obrigada a adquirir os quantitativos dispostos neste Termo de Referência, devendo adquirir os gêneros de acordo com a sua necessidade.
Os produtos que não forem adquiridos imediatamente ficarão registrados em ATA para suprir qualquer eventualidade, quando necessário.

7. FORNECIMENTO:

Os produtos solicitados deverão ser entregues em até 48 (quarenta e oito) horas após a solicitação de fornecimento estando os mesmos em excelente condição e acondicionados de forma correta.

CONDIÇÕES DE ENTREGA: A Empresa vencedora obrigar-se-á a entregar os produtos estritamente de acordo com as disposições constantes no Anexo I, parte integrante deste edital, sendo que, o transporte dos alimentos deverá ser em caminhão que garanta a integridade dos mesmos.

8. LOCAL DE EXECUÇÃO:

Abrigo Municipal “Criança Feliz” localizado na Rua Cajá Mirim, nº96, Centro, Sooretama/ES, CEP: 29.927-000 e Secretaria Municipal do Trabalho, Assistência Social e Cidadania localizada na Rua Henrique Alves Paixão, S/Nº, Centro, Sooretama/ES.

Rua: Henrique Alves Paixão, S/Nº, Centro, Sooretama/ES

CEP: 29927-000 / Tel (27) 3273-2274

Email: assistenciasocial@sooretama.es.gov.br

| | |
|----|---------|
| 04 | |
| Nº | Rúbrica |



Prefeitura Municipal de Sooretama
Secretaria Municipal do Trabalho, Assistência Social e Cidadania.



9. FORMA DE PAGAMENTO:

O pagamento será efetuado por meio de crédito em conta corrente indicada pela empresa vencedora, no prazo máximo de 30 (trinta) dias, a contar da documentação fiscal, com a indicação do número da conta corrente, devidamente atestada.

10. OBRIGAÇÕES DA CONTRATADA:

Atender às determinações da fiscalização da SEMTAC e providenciar a imediata correção das deficiências apontadas pela fiscalização quanto a entrega dos materiais e, ficará obrigada a trocar, imediatamente, o produto que vier a ser recusado, sem nenhum custo adicional para a CONTRATANTE;

Manter entendimento com a SEMTAC, objetivando evitar interrupções ou paralisações durante a entrega dos materiais;

Realizar a execução da presente cotação nas condições e prazos estabelecidos;

Comprovar, a qualquer momento, o pagamento dos tributos que incidirem sobre o serviço contratado;

Responsabilizar-se pela procedência, qualidade da entrega dos materiais.

A contratada assume como exclusivamente seus os riscos e as despesas decorrentes do fornecimento do material, necessários à boa e perfeita entrega do objeto contratado. Responsabiliza-se, também, pela idoneidade e pelo comportamento de seus empregados, prepostos ou subordinados, e ainda, por quaisquer prejuízos que sejam causados à CONTRATANTE ou a terceiros;

Transportar os alimentos conforme as normas da Legislação da Vigilância Sanitária, para transportes de alimentos perecíveis e não perecíveis.

11. OBRIGAÇÕES DA CONTRATANTE:

Exigir o cumprimento do objeto desta licitação, segundo suas especificações, prazos e demais condições;

Acompanhar a entrega dos materiais e avaliar sua qualidade, sem prejuízo da responsabilidade da Contratada, podendo rejeitá-los, mediante justificativa; Fornecer as instruções necessárias à aquisição do material e cumprir com os pagamentos nas condições dos preços pactuados;

Proceder a mais ampla fiscalização sobre o fiel cumprimento do objeto deste instrumento, sem prejuízo da responsabilidade da contratada;

Indicar os responsáveis pela fiscalização e acompanhamento da entrega do material;

A CONTRATANTE deverá, a seu critério, e através de servidor da SEMTAC ou de pessoas previamente designadas, exercer ampla, irrestrita e permanente fiscalização das entregas;

A Contratante não responderá por quaisquer compromissos assumidos pela contratada com terceiros, ainda que vinculados à execução do presente contrato, bem como por qualquer dano causado a terceiros em decorrência de ato da CONTRATADA e de seus empregados, prepostos ou subordinados.

12. DOTAÇÃO ORÇAMENTÁRIA:

Rua: Henrique Alves Paixão, S/Nº, Centro, Sooretama/ES
CEP: 29927-000 / Tel (27) 3273-2274
Email: assistenciasocial@sooretama.es.gov.br



| | |
|----|---------|
| 05 | |
| Nº | Rubrica |



Prefeitura Municipal de Sooretama
Secretaria Municipal do Trabalho, Assistência Social e Cidadania.



O cumprimento da obrigação oriunda da referida aquisição se dará através de recursos alocados na previsão orçamentária da Secretaria Municipal do Trabalho, Assistência Social e Cidadania, cuja fonte específica será indicada em momento futuro e oportuno.

Sooretama, 23 de fevereiro de 2020.

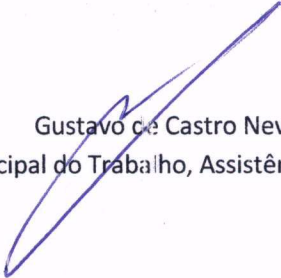
Gustavo de Castro Neves
Secretário Municipal do Trabalho, Assistência Social e Cidadania

Rua: Henrique Alves Paixão, S/Nº, Centro, Sooretama/ES
CEP: 29927-000 / Tel (27) 3273-2274
Email: assistenciasocial@sooretama.es.gov.br

| | |
|----|---------|
| 06 | A |
| Nº | Rúbrica |

ANEXO I - DA DESCRIÇÃO DOS PRODUTOS PLANILHA DE QUANTIDADES E ESPECIFICAÇÕES
GÊNEROS ALIMENTÍCIOS PERECÍVEIS: CARNES E DERIVADOS

| ITEM | GÊNERO ALIMENTÍCIO/ ESPECIFICAÇÃO | UNIDADE | ABRIGO | Serviço de Convivência e Fortalecimento de Vínculos | QUANT. TOTAL |
|------|--|---------|--------|---|--------------|
| 01 | Apresentado fatiado e refrigerado, fatias finas em torno de 20g cada. Deverá apresentar coloração, odor e aspectos característicos. Contendo na embalagem a identificação do produto, peso, marca do fabricante, prazo de validade, carimbos oficiais e selo de inspeção do órgão competente e data de embalagem. Validade mínima de 03 (três) dias, a contar da data de entrega. | kg | 200 | 150 | 200 |
| 02 | Carne Bovina Moída tipo acém congelada, proveniente de animais, sadios, abatidos sob inspeção veterinária, devendo apresentar coloração vermelho-vivo, odor característico e aspecto próprio não amolecido e nem pegajosa. Isento de: vestígios de descongelamento, excesso de gordura, cartilagem e aponervose, coloração arroxeada, acinzentada e esverdeada, odor forte e desagradável, parasitas, sujidades, larvas e qualquer substância contaminante. Acondicionado em embalagem de polietileno atóxica, transparente e resistente, a vácuo, peso líquido de 1kg ou 2 kg , contendo na embalagem a identificação do produto, peso, marca do fabricante, prazo de validade, carimbos oficiais e selo de inspeção do órgão competente e data de embalagem. Validade mínima de 06 (seis) meses, a contar da data de entrega. | Kg | 300 | 50 | 300 |

| | |
|----|---------|
| 04 | A |
| Nº | Rúbrica |

| | | | | | |
|----|---|----|-----|----|-----|
| 03 | Carne Bovina em Cubos tipo acem congelada, proveniente de animais sadios, abatidos sob inspeção veterinária, devendo apresentar coloração vermelho-vivo, odor característico e aspecto próprio não amolecido e nem pegajosa. Isento de: excesso de gordura, cartilagem e aponevose, coloração arroxeada, acinzentada e esverdeada, vestígios de descongelamento, odor forte e desagradável, parasitas, sujidades, larvas e qualquer substância contaminante. Acondicionado em embalagem de polietileno atóxica, transparente e resistente, à vácuo, peso líquido de 1 ou 2 kg , contendo na embalagem a identificação do produto, peso, marca do fabricante, prazo de validade, carimbos oficiais e selo de inspeção do órgão competente e data de embalagem. Validade mínima de 06 (seis) meses, a contar da data de entrega. | Kg | 350 | 80 | 360 |
| 04 | Filé de peixe de boa qualidade. Inspeccionado pelo ministério da agricultura (sif ou sie). Produto: filé de peixe. Isento de: vestígios de descongelamento, livre de resíduos de vísceras, líquido leitoso, cor esverdeada, odor forte e desagradável, parasitas, sujidades, larvas e qualquer substância contaminante. Acondicionado em embalagem de polietileno atóxica, transparente e resistente, peso líquido de 1 ou 2 kg , contendo na embalagem a identificação do produto, peso, marca do fabricante, prazo de validade, carimbos oficiais e selo de inspeção do órgão competente e data de embalagem. Validade mínima de 06 (seis) meses, a contar da data de entrega. | Kg | 300 | 0 | 200 |
| 05 | Charque Bovino Dianteiro, sadio, devendo apresentar coloração vermelho-vivo, odor característico. Isento de: coloração arroxeada, acinzentada e esverdeada, vestígios de descongelamento, odor forte e desagradável, parasitas, sujidades, larvas e qualquer substância contaminante. Acondicionado em embalagem de polietileno atóxica, resistente, a vácuo, transparente e resistente, peso líquido de 01 a 05 kg , contendo na embalagem a identificação do produto, peso, marca do fabricante, prazo de validade, carimbos oficiais e selo de inspeção do órgão competente e data de embalagem. Validade mínima de 06 (seis) meses, a contar da data de entrega. | Kg | 250 | 50 | 200 |

| | |
|----|---------|
| 08 | |
| Nº | Rúbrica |

| | | | | | |
|----|---|----|-----|-----|-----|
| 06 | Peito de Frango sem osso, limpo, magro, não temperado, congelado, proveniente de aves sadias, abatidas sob inspeção veterinária, apresentando cor e odor característicos. Isento de: vestígio de descongelamento, cor esverdeada, odor forte e desagradável, parasitas, sujidades, larvas e qualquer substância contaminante. Acondicionado em embalagem de polietileno atóxica, resistente, peso líquido de 1 kg , contendo na embalagem a identificação do produto, peso, marca do fabricante, prazo de validade, carimbos oficiais e selo de inspeção do órgão competente e data de embalagem. Validade mínima de 06 (seis) meses, a contar da data de entrega. | Kg | 300 | 100 | 250 |
| 07 | Carne Suína, magra e sem gordura aparente, sem osso, sadio, congelado, apresentando cor e odor característico. Isento de: vestígio de descongelamento, cor esverdeada, odor forte e desagradável, parasitas, sujidades, larvas e qualquer substância contaminante. Acondicionado em embalagem de polietileno atóxica, resistente, peso líquido de 1 kg , contendo na embalagem a identificação do produto, peso, marca do fabricante, prazo de validade, carimbos oficiais e selo de inspeção do órgão competente e data de embalagem. Validade mínima de 06 (seis) meses, a contar da data de entrega. | Kg | 300 | 0 | 200 |
| 08 | Lingüiça tipo calabresa defumada fina resfriada. Embalagem com 500 gramas. | Kg | 100 | 50 | 60 |

| | |
|------------|---|
| Nº | 09 |
| Assinatura |  |

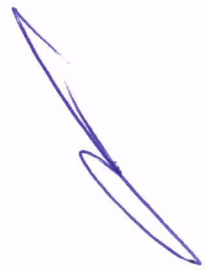

| | Kg | 100 | 100 | 200 |
|----|---|-----|-----|-----|
| 06 | <p>SALSICHA TIPO HOT DOG DE CARNE BOVINA, proveniente de animais da espécie bovina, sem pimenta, congelada. Feita a partir de carne beneficiada sob inspeção veterinária. Deve apresentar-se livre de parasitas e de qualquer aparato que venha encobrir possíveis alterações. O produto deverá ser embalado à vácuo, em embalagem plástica atóxica, resistente, de 1 kg, ser rotulada e contendo as seguintes informações: nome e endereço do abatedouro, contendo obrigatoriamente o registro no SIF, identificação completa do produto, a data de fabricação, prazo de validade e prazo máximo de consumo, temperatura de estocagem, armazenamento e conservação, peso líquido. Pode ser entregue congelada. O produto não deverá apresentar superfície úmida, pegajosa ou partes flácidas ou com indícios de fermentação putrída.</p> | | | |
| 10 | Kg | 60 | 60 | 120 |
| 11 | Kg | 300 | 60 | 360 |
| 12 | kg | 200 | 0 | 200 |

| | |
|----|---------|
| 10 | A |
| Nº | Rúbrica |

Prefeitura
Municipal

Sec. de sup. e contratos - Compras <compras@sooretama.es.gov.br>

Pedido de Orçamento - Proc: 4791/2020 - Prefeitura Municipal de Sooretama

1 mensagem

Sec. de sup. e contratos - Compras <compras@sooretama.es.gov.br>

16 de novembro de 2020 10:05

Para: compras@centraldecomprasbobbio.com.br

Bom Dia.

Venho através deste, solicitar de V.S^a., cotação de preço para atender as necessidades da Secretaria requisitante, conforme relacionado na planilha em anexo e no TR - Termo de Referência.

AGUARDO O RETORNO DO ORÇAMENTO CARIMBADO E ASSINADO.

Antecipando meu agradecimento, firmo com estima e consideração.

Mirian - Orçamentista

*** FINEZA ACUSAR O RECEBIMENTO DESTA E-MAIL ***

Prefeitura Municipal de Sooretama

CNPJ: 01.612.155/0001-41

Secretaria Municipal de Suprimentos e Gestão de Contratos

(27) 3273-1282 / (27) 3273-1273

2 anexos

Orçamento - Proc. 4791.2020 - Aquisição de Gêneros alimentícios.xlsx
272K

Termo de Referência.pdf
4897K

| | |
|----|---------|
| 12 | |
| Nº | Rubrica |

Prefeitura
Municipal

Sec. de sup. e contratos - Compras <compras@sooretama.es.gov.br>

Pedido de Orçamento - Proc. 4791/2020 - Prefeitura Municipal de Sooretama

1 mensagem

Sec. de sup. e contratos - Compras <compras@sooretama.es.gov.br>
Para: Rossi e Rossi <linharossi@gmail.com>

18 de novembro de 2020 13:51

Boa Tarde.

Venho através deste, solicitar de V.S^a., cotação de preço para atender as necessidades da Secretaria requisitante, conforme relacionado na planilha em anexo e no TR - Termo de Referência.**AGUARDO O RETORNO DO ORÇAMENTO CARIMBADO E ASSINADO.**

Antecipando meu agradecimento, firmo com estima e consideração.

Mirian - Orçamentista

--

* FINEZA ACUSAR O RECEBIMENTO DESTE E-MAIL *

Prefeitura Municipal de Sooretama

CNPJ: 01.612.155/0001-41

Secretaria Municipal de Suprimentos e Gestão de Contratos
(27) 3273-1282 / (27) 3273-1273

2 anexos

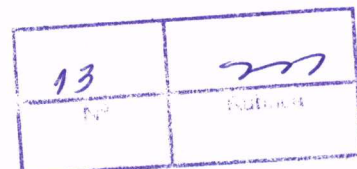
 Orçamento - Proc. 4791.2020 - Aquisição de Gêneros alimentícios.xlsx
272K Termo de Referência.pdf
4897K



Pedido de Orçamento - Proc. 4791/2020 - Prefeitura Municipal de Sooretama

2 mensagens

Sec. de sup. e contratos - Compras <compras@sooretama.es.gov.br>

29 de outubro de 2020 13:49

Cco: Santa Rosa Supermercado <sup.strosa@gmail.com>, supermercadosavenida@hotmail.com, Supermercado Bettin <supbettin@gmail.com>, supermercados anchieta ANCHIETA SAO MATEUS <superanchieta@gmail.com>, supermercados Zampirolli <zampirolli1@hotmail.com>, LAGOS SUPERMERCADOS LTDA <silvalimentos@uol.com.br>, DISTRIBUIDORA SANTA PAULA <distribuidora.sp1@hotmail.com>, "CDA Com. Dist. Armini" <comercial.armini@gmail.com>, FortCom Comercio e Distribuição Ltda ME <fortcom.es@hotmail.com>, Real Sul <realsulrb@hotmail.com>, comercialrossi.nfe@hotmail.com, mercantilprimor@gmail.com, primuscomercialatacadista@bol.com.br, PAULA ARAUJO <paulaaraujo_64@hotmail.com>, casadodocees@gmail.com

Boa tarde!

Vimos através desta, solicitar de V.S^a., cotação de preço para atender as necessidades da Secretaria requisitante, tudo conforme relacionado nas planilhas em anexo, para a pretensa contratação/cotação..

É IMPRESCINDÍVEL O RETORNO DO ORÇAMENTO CARIMBADO E ASSINADO EM ATÉ 5 DIA.

Desde já agradecemos

--

*** FINEZA ACUSAR O RECEBIMENTO DESTE E-MAIL ***

Prefeitura Municipal de Sooretama

CNPJ: 01.612.155/0001-41

Secretaria Municipal de Suprimentos e Gestão de Contratos
(27) 3273-1282 / (27) 3273-1273

2 anexos

 Orçamento - Proc. 4791.2020 - Aquisição de Gêneros alimentícios.xlsx
272K

 Termo de Referência.pdf
4897K

Mail Delivery System <MAILER-DAEMON@mx.uol.com.br>

29 de outubro de 2020 13:52

Para: compras@sooretama.es.gov.br

This is the mail system at host a2-starfury11.uol.com.br.

I'm sorry to have to inform you that your message could not be delivered to one or more recipients. It's attached below.

For further assistance, please send mail to postmaster.

If you do so, please include this problem report. You can delete your own text from the attached returned message.

The mail system

<silvalimentos@uol.com.br>: host mfuol.mail.sys.intranet[10.129.135.40] said:
550 RCPT TO:<silvalimentos@uol.com.br> User unknown (in reply to RCPT TO command)

Final-Recipient: rfc822; silvalimentos@uol.com.br
Original-Recipient: rfc822;silvalimentos@uol.com.br
Action: failed

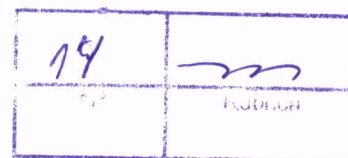

Prefeitura
Municipal

Sec. de sup. e contratos - Compras <compras@sooretama.es.gov.br>

Pedido de Orçamento - Proc. 4791/2020 - Prefeitura Municipal de Sooretama

1 mensagem

Sec. de sup. e contratos - Compras <compras@sooretama.es.gov.br>

20 de novembro de 2020 14:32

Para: "Sec. de Ação Social - Assistência Social" <assistenciasocial@sooretama.es.gov.br>

Boa Tarde.

Venho através deste, solicitar de V.Sª., cotação de preço para atender as necessidades da Secretaria requisitante, conforme relacionado na planilha em anexo e no TR - Termo de Referência.

AGUARDO O RETORNO DO ORÇAMENTO CARIMBADO E ASSINADO.

Antecipando meu agradecimento, firmo com estima e consideração.

Mirian - Orçamentista

--

*** FINEZA ACUSAR O RECEBIMENTO DESTES E-MAIL *****Prefeitura Municipal de Sooretama**

CNPJ: 01.612.155/0001-41

Secretaria Municipal de Suprimentos e Gestão de Contratos

(27) 3273-1282 / (27) 3273-1273

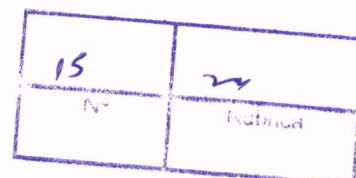
3 anexos Orçamento - Proc. 4791.2020 - CARNES SEMTAC.xlsx
272K Orçamento - Proc. 4791.2020 - CARNES SEMTAC.pdf
625K Termo de Referência.pdf
4897K



PREFEITURA MUNICIPAL DE SOORETAMA

CNPJ: 01.612.155/0001-41.

Secretaria Municipal de Suprimento e Gestão de Contratos

PEDIDO DE ORCAMENTO

Empresa: Supermercados Casa Grande - Filial 16

Cidade: Sooretama

Telefone: () -

End.: -

CNPJ: -

Tendo em vista o nosso interesse em adquirimos o material ou serviços abaixo especificados, solicitamos de Vossa Excelência, que seja colocado neste formulário seus preços e condições para o fornecimento dos mesmos.

Proc.: 4791/2020

| ITEM | DESCRIÇÃO | QUANT. | TIPO UNID | MARCA | R\$ VR. UNIT | R\$ VR. TOTAL |
|------|--|--------|-----------|----------|--------------|---------------|
| 1 | Apresentado fatiado e refrigerado, fatias finas em torno de 20g cada. Deverá apresentar coloração, odor e aspectos característicos. Contendo na embalagem a identificação do produto, peso, marca do fabricante, prazo de validade, carimbos oficiais e selo de inspeção do órgão competente e data de embalagem. Validade mínima de 03 (três) dias, a contar da data de entrega. | 200 | kg | PÉRDIGÃO | 15,99 | 3.198,00 |
| 2 | Carne Bovina Moída tipo acém congelada, proveniente de animais, sadios, abatidos sob inspeção veterinária, devendo apresentar coloração vermelho vivo, odor característico e aspecto próprio não amolecido e nem pegajosa. Isento de: vestígios de descongelamento, excesso de gordura, cartilagem e aponervose, coloração arroxeada, acinzentada e esverdeada, odor forte e desagradável, parasitas, sujidades, larvas e qualquer substância contaminante. Acondicionado em embalagem de polietileno atóxica, transparente e resistente, a vácuo, peso líquido de 1kg ou 2 kg, contendo na embalagem a identificação do produto, peso, marca do fabricante, prazo de validade, carimbos oficiais e selo de inspeção do órgão competente e data de embalagem. Validade mínima de 06 (seis) meses, a contar da data de entrega. | 300 | Kg | FORTBOI | 29,49 | 8.847,00 |
| 3 | Carne Bovina em Cubos tipo acém congelada, proveniente de animais sadios, abatidos sob inspeção veterinária, devendo apresentar coloração vermelho-vivo, odor característico e aspecto próprio não amolecido e nem pegajosa. Isento de: excesso de gordura, cartilagem e aponervose, coloração arroxeada, acinzentada e esverdeada, vestígios de descongelamento, odor forte e desagradável, parasitas, sujidades, larvas e qualquer substância contaminante. Acondicionado em embalagem de polietileno atóxica, transparente e resistente, à vácuo, peso líquido de 1 ou 2 kg, contendo na embalagem a identificação do produto, peso, marca do fabricante, prazo de validade, carimbos oficiais e selo de inspeção do órgão competente e data de embalagem. Validade mínima de 06 (seis) meses, a contar da data de entrega. | 360 | Kg | FORTBOI | 29,49 | 10.616,40 |
| 4 | Filé de peixe de boa qualidade. Inspeccionado pelo ministério da agricultura (sif ou sie). Produto: filé de peixe. Isento de: vestígios de descongelamento, livre de resíduos de vísceras, líquido leitoso, cor esverdeada, odor forte e desagradável, parasitas, sujidades, larvas e qualquer substância contaminante. Acondicionado em embalagem de polietileno atóxica, transparente e resistente, peso líquido de 1 ou 2 kg, contendo na embalagem a identificação do produto, peso, marca do fabricante, prazo de validade, carimbos oficiais e selo de inspeção do órgão competente e data de embalagem. Validade mínima de 06 (seis) meses, a contar da data de entrega. | 200 | Kg | - | - | - |

| | |
|----|---------|
| 16 | |
| Nº | Rúbrica |

27.473.669/0018-03
 Supermercados Casagrande LTDA
 Filial 16
 Av. Angelo Suzano, 381
 Centro - Cep: 29.927-009
 Sooretama - ES

| | | | | | | |
|----|--|-----|----|-------------------------------|-------|----------|
| 5 | Chaque Bovino Dianteiro, sadio, devendo apresentar coloração vermelhovo, odor característico. Isento de: coloração arroxeada, acinzentada e esverdeada, vestígios de descongelamento, odor forte e desagradável, parasitas, sujidades, larvas e qualquer substância contaminante. Acondicionado em embalagem de polietileno atóxica, resistente, a vácuo, transparente e resistente, peso líquido de 01 a 05 kg, contendo na embalagem a identificação do produto, peso, marca do fabricante, prazo de validade, carimbos oficiais e selo de inspeção do órgão competente e data de embalagem. Validade mínima de 06 (seis) meses, a contar da data de entrega. | 200 | Kg | VILHETO | 38,85 | 7.770,00 |
| 6 | Peito de Frango sem osso, limpo, magro, não temperado, congelado, proveniente de aves sadias, abatidas sob inspeção veterinária, apresentando cor e odor característicos. Isento de: vestígio de descongelamento, cor esverdeada, odor forte e desagradável, parasitas, sujidades, larvas e qualquer substância contaminante. Acondicionado em embalagem de polietileno atóxica, resistente, peso líquido de 1 kg, contendo na embalagem a identificação do produto, peso, marca do fabricante, prazo de validade, carimbos oficiais e selo de inspeção do órgão competente e data de embalagem. Validade mínima de 06 (seis) meses, a contar da data de entrega. | 250 | Kg | KI FRANGO | 7,98 | 1.995,00 |
| 7 | Carne Suína, magra e sem gordura aparente, sem osso, sadio, congelado, apresentando cor e odor característico. Isento de: vestígio de descongelamento, cor esverdeada, odor forte e desagradável, parasitas, sujidades, larvas e qualquer substância contaminante. Acondicionado em embalagem de polietileno atóxica, resistente, peso líquido de 1 kg, contendo na embalagem a identificação do produto, peso, marca do fabricante, prazo de validade, carimbos oficiais e selo de inspeção do órgão competente e data de embalagem. Validade mínima de 06 (seis) meses, a contar da data de entrega. | 200 | Kg | SABORATA CORELA | 17,99 | 3.598,00 |
| 8 | Lingüiça tipo calabresa defumada fina resfriada. Embalagem com 500 gramas. | 60 | Kg | FRISA | 12,37 | 742,20 |
| 9 | SALSICHA TIPO HOT DOG DE CARNE BOVINA, proveniente de animais da espécie bovina, sem pimenta, congelada. Feita a partir de carne beneficiada sob inspeção veterinária. Deve apresentar-se livre de parasitas e de qualquer aparato que venha encobrir possíveis alterações. O produto deverá ser embalado à vácuo, em embalagem plástica atóxica, resistente, de 1 kg, ser rotulada e contendo as seguintes informações: nome e endereço do abatedouro, contendo obrigatoriamente o registro no SIF, identificação completa do produto, a data de fabricação, prazo de validade e prazo máximo de consumo, temperatura de estocagem, armazenamento e conservação, peso líquido. Pode ser entregue congelada. O produto não deverá apresentar superfície úmida, pegajosa ou partes flácidas ou com indícios de fermentação pútrida. | 200 | Kg | Xiquem | 8,39 | 503,40 |
| 10 | Bacon manta embalagem a vácuo, rotulagem deve conter: procedência, peso líquido, fornecedor, data de validade, temperatura, e número de registro do órgão competente. | 120 | Kg | SABORATA | 27,99 | 3.358,80 |
| 11 | COXA E SOBRECOXA DE FRANGO CONGELADO COM OSSO SEM TEMPERO CARCATERÍSTICAS GERAIS: Apresentar consistência e cor características do produto e carne tenra. Fornecer em embalagem original (do frigorífico de procedência do produto) com até 2kg, contendo todos os dados exigidos, como fabricante, data de fabricação e de validade, quadro de valores nutricionais, etc. O produto deverá ter registro no SIF ou SIE e ser transportado em temperatura inferior a 5oC (graus Celsius), em recipiente isotérmico. | 360 | Kg | KI FRANGO | 7,98 | 2.872,80 |
| 12 | Fígado bovino resfriado ou congelado em bifes com registro no SIF ou SISP. Aspecto próprio, não amolecida e nem pegajosa, cor própria sem manchas esverdeadas, cheiro e sabor próprio, com ausência de sujidades, parasitos e larvas. | 200 | kg | FORTBOI | 13,28 | 2.656,00 |



Dados complementares sobre a COTAÇÃO

VALIDADE DA PROPOSTA: _____

EM. ____/____/____

PRAZO DE ENTREGA/FORNECIMENTO: _____

FORMA DE PAGAMENTO: _____

ASSINATURA DO(A) RESPONSÁVEL E CARIMBO CNPJ

| | |
|----|---|
| 17 |  |
| Nº | matrícula |



PREFEITURA MUNICIPAL DE SOORETAMA

CNPJ: 01.612.155/0001-41.

Secretaria Municipal de Suprimento e Gestão de Contratos

PEDIDO DE ORÇAMENTO

Empresa: Supermercado Lompirolli LTDA

Cidade: Sooretama

Telefone: () _____

End.: _____

CNPJ: _____

Tendo em vista o nosso interesse em adquirimos o material ou serviços abaixo especificados, solicitamos de Vossa Excelência, que seja colocado neste formulário seus preços e condições para o fornecimento dos mesmos.

Proc.: 4791/2020

| ITEM | DESCRIÇÃO | QUANT. | TIPO UNID | MARCA | R\$ VR. UNIT | R\$ VR. TOTAL |
|------|---|--------|-----------|-------|--------------|---------------|
| 1 | Apresentado fatiado e refrigerado, fatias finas em torno de 20g cada. Deverá apresentar coloração, odor e aspectos característicos. Contendo na embalagem a identificação do produto, peso, marca do fabricante, prazo de validade, carimbos oficiais e selo de inspeção do órgão competente e data de embalagem. Validade mínima de 03 (três) dias, a contar da data de entrega. | 200 | kg | FRISA | 19,90 | 3.980,00 |
| 2 | Carne Bovina Moida tipo acém congelada, proveniente de animais, sadios, abatidos sob inspeção veterinária, devendo apresentar coloração vermelho vivo, odor característico e aspecto próprio não amolecido e nem pegajosa. Isento de: vestígios de descongelamento, excesso de gordura, cartilagem e aponevose, coloração arroxeada, acinzentada e esverdeada, odor forte e desagradável, parasitas, sujidades, larvas e qualquer substância contaminante. Acondicionado em embalagem de polietileno atóxica, transparente e resistente, a vácuo, peso líquido de 1kg ou 2 kg, contendo na embalagem a identificação do produto, peso, marca do fabricante, prazo de validade, carimbos oficiais e selo de inspeção do órgão competente e data de embalagem. Validade mínima de 06 (seis) meses, a contar da data de entrega. | 300 | Kg | | 27,99 | 8.397,00 |
| 3 | Carne Bovina em Cubos tipo acém congelada, proveniente de animais sadios, abatidos sob inspeção veterinária, devendo apresentar coloração vermelho-vivo, odor característico e aspecto próprio não amolecido e nem pegajosa. Isento de: excesso de gordura, cartilagem e aponevose, coloração arroxeada, acinzentada e esverdeada, vestígios de descongelamento, odor forte e desagradável, parasitas, sujidades, larvas e qualquer substância contaminante. Acondicionado em embalagem de polietileno atóxica, transparente e resistente, à vácuo, peso líquido de 1 ou 2 kg, contendo na embalagem a identificação do produto, peso, marca do fabricante, prazo de validade, carimbos oficiais e selo de inspeção do órgão competente e data de embalagem. Validade mínima de 06 (seis) meses, a contar da data de entrega. | 360 | Kg | | 27,99 | 10.076,40 |
| 4 | Filé de peixe de boa qualidade. Inspeccionado pelo ministério da agricultura (sif ou sie). Produto: filé de peixe. Isento de: vestígios de descongelamento, livre de resíduos de vísceras, líquido leitoso, cor esverdeada, odor forte e desagradável, parasitas, sujidades, larvas e qualquer substância contaminante. Acondicionado em embalagem de polietileno atóxica, transparente e resistente, peso líquido de 1 ou 2 kg, contendo na embalagem a identificação do produto, peso, marca do fabricante, prazo de validade, carimbos oficiais e selo de inspeção do órgão competente e data de embalagem. Validade mínima de 06 (seis) meses, a contar da data de entrega. | 200 | Kg | | | |

| | |
|----|------|
| 18 | |
| Nº | DATA |

| | | | | | | |
|----|--|-----|----|---------|-------|----------|
| 5 | Charque Bovino Dianteiro, sadio, devendo apresentar coloração vermelho-vivo, odor característico. Isento de: coloração arroxeada, acinzentada e esverdeada, vestígios de descongelamento, odor forte e desagradável, parasitas, sujidades, larvas e qualquer substância contaminante. Acondicionado em embalagem de polietileno atóxica, resistente, a vácuo, transparente e resistente, peso líquido de 01 a 05 kg, contendo na embalagem a identificação do produto, peso, marca do fabricante, prazo de validade, carimbos oficiais e selo de inspeção do órgão competente e data de embalagem. Validade mínima de 06 (seis) meses, a contar da data de entrega. 400gm | 200 | Kg | | 16,39 | 3.278,00 |
| 6 | Peito de Frango sem osso, limpo, magro, não temperado, congelado, proveniente de aves sadias, abatidas sob inspeção veterinária, apresentando cor e odor característicos. Isento de: vestígio de descongelamento, cor esverdeada, odor forte e desagradável, parasitas, sujidades, larvas e qualquer substância contaminante. Acondicionado em embalagem de polietileno atóxica, resistente, peso líquido de 1 kg, contendo na embalagem a identificação do produto, peso, marca do fabricante, prazo de validade, carimbos oficiais e selo de inspeção do órgão competente e data de embalagem. Validade mínima de 06 (seis) meses, a contar da data de entrega. | 250 | Kg | | 14,49 | 3.622,50 |
| 7 | Carne Suína, magra e sem gordura aparente, sem osso, sadio, congelado, apresentando cor e odor característico. Isento de: vestígio de descongelamento, cor esverdeada, odor forte e desagradável, parasitas, sujidades, larvas e qualquer substância contaminante. Acondicionado em embalagem de polietileno atóxica, resistente, peso líquido de 1 kg, contendo na embalagem a identificação do produto, peso, marca do fabricante, prazo de validade, carimbos oficiais e selo de inspeção do órgão competente e data de embalagem. Validade mínima de 06 (seis) meses, a contar da data de entrega. | 200 | Kg | | 15,90 | 3.180,00 |
| 8 | Lingüiça tipo calabresa defumada fina resfriada. Embalagem com 500 gramas. | 60 | Kg | FRISA | 7,99 | 479,40 |
| 9 | SALSICHA TIPO HOT DOG DE CARNE BOVINA, proveniente de animais da espécie bovina, sem pimenta, congelada. Feita a partir de carne beneficiada sob inspeção veterinária. Deve apresentar-se livre de parasitas e de qualquer aparato que venha encobrir possíveis alterações. O produto deverá ser embalado à vácuo, em embalagem plástica atóxica, resistente, de 1 kg, ser rotulada e contendo as seguintes informações: nome e endereço do abatedouro, contendo obrigatoriamente o registro no SIF, identificação completa do produto, a data de fabricação, prazo de validade e prazo máximo de consumo, temperatura de estocagem, armazenamento e conservação, peso líquido. Pode ser entregue congelada. O produto não deverá apresentar superfície úmida, pegajosa ou partes flácidas ou com indícios de fermentação pútrida. | 200 | Kg | REZENDE | 9,99 | 1.998,00 |
| 10 | Bacon manta embalagem a vácuo, rotulagem deve conter: procedência, peso líquido, fornecedor, data de validade, temperatura, e número de registro do órgão competente. | 120 | Kg | | 28,99 | 3.478,80 |
| 11 | COXA E SOBRECOPA DE FRANGO CONGELADO COM OSSO SEM TEMPERO CARCATERÍSTICAS GERAIS: Apresentar consistência e cor características do produto e carne tenra. Fornecer em embalagem original (do frigorífico de procedência do produto) com até 2kg, contendo todos os dados exigidos, como fabricante, data de fabricação e de validade, quadro de valores nutricionais, etc. O produto deverá ter registro no SIF ou SIE e ser transportado em temperatura inferior a 5oC (graus Celsius), em recipiente isotérmico. | 360 | Kg | | 9,99 | 3.596,40 |
| 12 | Fígado bovino resfriado ou congelado em bifos com registro no SIF ou SISP. Aspecto próprio, não amolecida e nem pegajosa, cor própria sem manchas esverdeadas, cheiro e sabor próprio, com ausência de sujidades, parasitos e larvas. | 200 | kg | | 13,99 | 2.798,00 |

Dados complementares sobre a COTAÇÃO

VALIDADE DA PROPOSTA: _____

EM. 18/11/20

PRAZO DE ENTREGA/FORNECIMENTO: _____

FORMA DE PAGAMENTO: _____

ASSINATURA DO(A) RESPONSÁVEL E CARIMBO CNPJ

00.486.022/0001-03

Supermercado Zampirolli Ltda
Av. Vista Alegre, 455 - Centro
Sooretama - ES
CEP: 29927-000

| | |
|----|---|
| 19 | m |
| 19 | m |

00.488.053\0001-03

Departamento Zamorano

Carretera a San Juan
C.P. 50000000

| |
|--|
| |
| |
| |
| |





PREFEITURA MUNICIPAL DE SOORETAMA

CNPJ: 01.612.155/0001-41.

Secretaria Municipal de Suprimento e Gestão de Contratos

PEDIDO DE ORÇAMENTO

Empresa: Arquiere Anuodinho Ltda. Vento

Cidade: _____

Telefone: (____) _____

End.: _____

CNPJ: 13.934.758/0001-49

Tendo em vista o nosso interesse em adquirimos o material ou serviços abaixo especificados, solicitamos de Vossa Excelência, que seja colocado neste formulário seus preços e condições para o fornecimento dos mesmos.

Proc.: 4791/2020

| ITEM | DESCRIÇÃO | QUANT. | TIPO UNID | MARCA | R\$ VR. UNIT | R\$ VR. TOTAL |
|------|---|--------|-----------|-------|--------------|---------------|
| 1 | Apresentado fatiado e refrigerado, fatias finas em torno de 20g cada Deverá apresentar coloração, odor e aspectos característicos. Contendo na embalagem a identificação do produto, peso, marca do fabricante, prazo de validade, carimbos oficiais e selo de inspeção do órgão competente e data de embalagem. Validade mínima de 03 (três) dias, a contar da data de entrega. | 200 | kg | | 23,98 | |
| 2 | Carne Bovina Moída tipo acém congelada, proveniente de animais, sadios, abatidos sob inspeção veterinária, devendo apresentar coloração vermelho vivo, odor característico e aspecto próprio não amolecido e nem pegajosa. Isento de: vestígios de descongelamento, excesso de gordura, cartilagem e aponevose, coloração arroxeada, acinzentada e esverdeada, odor forte e desagradável, parasitas, sujidades, larvas e qualquer substância contaminante. Acondicionado em embalagem de polietileno atóxica, transparente e resistente, a vácuo, peso líquido de 1kg ou 2 kg, contendo na embalagem a identificação do produto, peso, marca do fabricante, prazo de validade, carimbos oficiais e selo de inspeção do órgão competente e data de embalagem. Validade mínima de 06 (seis) meses, a contar da data de entrega. | 300 | Kg | | 27,90 | |
| 3 | Carne Bovina em Cubos tipo acém congelada, proveniente de animais sadios, abatidos sob inspeção veterinária, devendo apresentar coloração vermelho-vivo, odor característico e aspecto próprio não amolecido e nem pegajosa. Isento de: excesso de gordura, cartilagem e aponevose, coloração arroxeada, acinzentada e esverdeada, vestígios de descongelamento, odor forte e desagradável, parasitas, sujidades, larvas e qualquer substância contaminante. Acondicionado em embalagem de polietileno atóxica, transparente e resistente, à vácuo, peso líquido de 1 ou 2 kg, contendo na embalagem a identificação do produto, peso, marca do fabricante, prazo de validade, carimbos oficiais e selo de inspeção do órgão competente e data de embalagem. Validade mínima de 06 (seis) meses, a contar da data de entrega. | 360 | Kg | | 26,90 | |
| 4 | Filé de peixe de boa qualidade. Inspeccionado pelo ministério da agricultura (sif ou sie). Produto: filé de peixe. Isento de: vestígios de descongelamento, livre de resíduos de vísceras, líquido leitoso, cor esverdeada, odor forte e desagradável, parasitas, sujidades, larvas e qualquer substância contaminante. Acondicionado em embalagem de polietileno atóxica, transparente e resistente, peso líquido de 1 ou 2 kg, contendo na embalagem a identificação do produto, peso, marca do fabricante, prazo de validade, carimbos oficiais e selo de inspeção do órgão competente e data de embalagem. Validade mínima de 06 (seis) meses, a contar da data de entrega. | 200 | Kg | | - | - |

| | |
|----|-----------|
| 20 | m |
| Nº | INSCRIÇÃO |

| | | | | | | |
|----|--|-----|----|--|-------|---|
| 5 | Charque Bovino Dianteiro, sadio, devendo apresentar coloração vermelho-vivo, odor característico. Isento de: coloração arroxeadada, acinzentada e esverdeada, vestígios de descongelamento, odor forte e desagradável, parasitas, sujidades, larvas e qualquer substância contaminante. Acondicionado em embalagem de polietileno atóxica, resistente, a vácuo, transparente e resistente, peso líquido de 01 a 05 kg, contendo na embalagem a identificação do produto, peso, marca do fabricante, prazo de validade, carimbos oficiais e selo de inspeção do órgão competente e data de embalagem. Validade mínima de 06 (seis) meses, a contar da data de entrega. | 200 | Kg | | - | - |
| 6 | Peito de Frango sem osso, limpo, magro, não temperado, congelado, proveniente de aves sadias, abatidas sob inspeção veterinária, apresentando cor e odor característicos. Isento de: vestígio de descongelamento, cor esverdeada, odor forte e desagradável, parasitas, sujidades, larvas e qualquer substância contaminante. Acondicionado em embalagem de polietileno atóxica, resistente, peso líquido de 1 kg, contendo na embalagem a identificação do produto, peso, marca do fabricante, prazo de validade, carimbos oficiais e selo de inspeção do órgão competente e data de embalagem. Validade mínima de 06 (seis) meses, a contar da data de entrega. | 250 | Kg | | 22,90 | - |
| 7 | Carne Suína, magra e sem gordura aparente, sem osso, sadio, congelado, apresentando cor e odor característico. Isento de: vestígio de descongelamento, cor esverdeada, odor forte e desagradável, parasitas, sujidades, larvas e qualquer substância contaminante. Acondicionado em embalagem de polietileno atóxica, resistente, peso líquido de 1 kg, contendo na embalagem a identificação do produto, peso, marca do fabricante, prazo de validade, carimbos oficiais e selo de inspeção do órgão competente e data de embalagem. Validade mínima de 06 (seis) meses, a contar da data de entrega. | 200 | Kg | | - | - |
| 8 | Lingüiça tipo calabresa defumada fina resfriada. Embalagem com 500 gramas. | 60 | Kg | | | |
| 9 | SALSICHA TIPO HOT DOG DE CARNE BOVINA, proveniente de animais da espécie bovina, sem pimenta, congelada. Feita a partir de carne beneficiada sob inspeção veterinária. Deve apresentar-se livre de parasitas e de qualquer aparato que venha encobrir possíveis alterações. O produto deverá ser embalado à vácuo, em embalagem plástica atóxica, resistente, de 1 kg, ser rotulada e contendo as seguintes informações: nome e endereço do abatedouro, contendo obrigatoriamente o registro no SIF, identificação completa do produto, a data de fabricação, prazo de validade e prazo máximo de consumo, temperatura de estocagem, armazenamento e conservação, peso líquido. Pode ser entregue congelada. O produto não deverá apresentar superfície úmida, pegajosa ou partes flácidas ou com indícios de fermentação pútrida. | 200 | Kg | | 9,99 | |
| 10 | Bacon manta embalagem a vácuo, rotulagem deve conter: procedência, peso líquido, fornecedor, data de validade, temperatura, e número de registro do órgão competente. | 120 | Kg | | 29,99 | |
| 11 | COXA E SOBRECOXA DE FRANGO CONGELADO COM OSSO SEM TEMPERO CARCATERÍSTICAS GERAIS: Apresentar consistência e cor características do produto e carne tenra. Fornecer em embalagem original (do frigorífico de procedência do produto) com até 2kg, contendo todos os dados exigidos, como fabricante, data de fabricação e de validade, quadro de valores nutricionais, etc. O produto deverá ter registro no SIF ou SIE e ser transportado em temperatura inferior a 5oC (graus Celsius), em recipiente isotérmico. | 360 | Kg | | 9,98 | |
| 12 | Fígado bovino resfriado ou congelado em bifes com registro no SIF ou SISP. Aspecto próprio, não amolecida e nem pegajosa, cor própria sem manchas esverdeadas, cheiro e sabor próprio, com ausência de sujidades, parasitos e larvas. | 200 | kg | | 19,99 | |



Dados complementares sobre a COTAÇÃO

VALIDADE DA PROPOSTA: _____

EM. ____/____/____

PRAZO DE ENTREGA/FORNECIMENTO: _____

FORMA DE PAGAMENTO: _____

ASSINATURA DO(A) RESPONSÁVEL E CARIMBO CNPJ

| | |
|----|---------|
| 21 | 24 |
| Nº | Rubrica |



PREFEITURA MUNICIPAL DE SOORETAMA

CNPJ: 01.612.155/0001-41.

Secretaria Municipal de Suprimento e Gestão de Contratos

Compras - SEMTAC

PEDIDO DE ORÇAMENTO

Empresa: Supermercado Bellina LTDA

Cidade: _____

Telefone: (____) _____

End.: _____

CNPJ: _____

Tendo em vista o nosso interesse em adquirimos o material ou serviços abaixo especificados, solicitamos de Vossa Excelência, que seja colocado neste formulário seus preços e condições para o fornecimento dos mesmos.

Proc.: 4791/2020

| ITEM | DESCRIÇÃO | QUANT. | TIPO UNID | MARCA | R\$ VR. UNIT | R\$ VR. TOTAL |
|------|--|--------|-----------|-------------------------------------|--------------|---------------|
| 1 | Apresentado fatiado e refrigerado, fatias finas em torno de 20g cada Deverá apresentar coloração, odor e aspectos característicos. Contendo na embalagem a identificação do produto, peso, marca do fabricante, prazo de validade, carimbos oficiais e selo de inspeção do órgão competente e data de embalagem. Validade mínima de 03 (três) dias, a contar da data de entrega. | 200 | kg | PERDI GÃO | 30,98 | |
| 2 | Carne Bovina Moída tipo acém congelada, proveniente de animais, sadios, abatidos sob inspeção veterinária, devendo apresentar coloração vermelho-vivo, odor característico e aspecto próprio não amolecido e nem pegajosa. Isento de: vestígios de descongelamento, excesso de gordura, cartilagem e aponervose, coloração arroxeadada, acinzentada e esverdeada, odor forte e desagradável, parasitas, sujidades, larvas e qualquer substância contaminante. Acondicionado em embalagem de polietileno atóxica, transparente e resistente, a vácuo, peso líquido de 1kg ou 2 kg, contendo na embalagem a identificação do produto, peso, marca do fabricante, prazo de validade, carimbos oficiais e selo de inspeção do órgão competente e data de embalagem. Validade mínima de 06 (seis) meses, a contar da data de entrega. | 300 | Kg | | 29,90 | |
| 3 | Carne Bovina em Cubos tipo acém congelada, proveniente de animais sadios, abatidos sob inspeção veterinária, devendo apresentar coloração vermelho-vivo, odor característico e aspecto próprio não amolecido e nem pegajosa. Isento de: excesso de gordura, cartilagem e aponervose, coloração arroxeadada, acinzentada e esverdeada, vestígios de descongelamento, odor forte e desagradável, parasitas, sujidades, larvas e qualquer substância contaminante. Acondicionado em embalagem de polietileno atóxica, transparente e resistente, à vácuo, peso líquido de 1 ou 2 kg, contendo na embalagem a identificação do produto, peso, marca do fabricante, prazo de validade, carimbos oficiais e selo de inspeção do órgão competente e data de embalagem. Validade mínima de 06 (seis) meses, a contar da data de entrega. | 360 | Kg | | 29,90 | |
| 4 | Filé de peixe de boa qualidade. Inspeccionado pelo ministério da agricultura (sif ou sie). Produto: filé de peixe. Isento de: vestígios de descongelamento, livre de resíduos de vísceras, líquido leitoso, cor esverdeada, odor forte e desagradável, parasitas, sujidades, larvas e qualquer substância contaminante. Acondicionado em embalagem de polietileno atóxica, transparente e resistente, peso líquido de 1 ou 2 kg, contendo na embalagem a identificação do produto, peso, marca do fabricante, prazo de validade, carimbos oficiais e selo de inspeção do órgão competente e data de embalagem. Validade mínima de 06 (seis) meses, a contar da data de entrega. | 200 | Kg | MINERVA (POLACA DO ALASCA) | 49,98 | |

| | |
|----|---------|
| 22 | m |
| Nº | Rubrica |

| | | | | | | |
|----|--|-----|----|---------------|-------|--|
| 5 | Charque Bovino Dianteiro, sadio, devendo apresentar coloração vermelho-vivo, odor característico. Isento de: coloração arroxeada, acinzentada e esverdeada, vestígios de descongelamento, odor forte e desagradável, parasitas, sujidades, larvas e qualquer substância contaminante. Acondicionado em embalagem de polietileno atóxica, resistente, a vácuo, transparente e resistente, peso líquido de 01 a 05 kg, contendo na embalagem a identificação do produto, peso, marca do fabricante, prazo de validade, carimbos oficiais e selo de inspeção do órgão competente e data de embalagem. Validade mínima de 06 (seis) meses, a contar da data de entrega. | 200 | Kg | FRI NEN SÉ | 39,98 | |
| 6 | Peito de Frango sem osso, limpo, magro, não temperado, congelado, proveniente de aves sadias, abatidas sob inspeção veterinária, apresentando cor e odor característicos. Isento de: vestígio de descongelamento, cor esverdeada, odor forte e desagradável, parasitas, sujidades, larvas e qualquer substância contaminante. Acondicionado em embalagem de polietileno atóxica, resistente, peso líquido de 1 kg, contendo na embalagem a identificação do produto, peso, marca do fabricante, prazo de validade, carimbos oficiais e selo de inspeção do órgão competente e data de embalagem. Validade mínima de 06 (seis) meses, a contar da data de entrega. | 250 | Kg | UNI AVES | 13,98 | |
| 7 | Carne Suína, magra e sem gordura aparente, sem osso, sadio, congelado, apresentando cor e odor característico. Isento de: vestígio de descongelamento, cor esverdeada, odor forte e desagradável, parasitas, sujidades, larvas e qualquer substância contaminante. Acondicionado em embalagem de polietileno atóxica, resistente, peso líquido de 1 kg, contendo na embalagem a identificação do produto, peso, marca do fabricante, prazo de validade, carimbos oficiais e selo de inspeção do órgão competente e data de embalagem. Validade mínima de 06 (seis) meses, a contar da data de entrega. | 200 | Kg | SABORATA | 17,99 | |
| 8 | Lingüiça tipo calabresa defumada fina resfriada. Embalagem com 500 gramas. | 60 | Kg | FRISA | 14,99 | |
| 9 | SALSICHA TIPO HOT DOG DE CARNE BOVINA, proveniente de animais da espécie bovina, sem pimenta, congelada. Feita a partir de carne beneficiada sob inspeção veterinária. Deve apresentar-se livre de parasitas e de qualquer aparato que venha encobrir possíveis alterações. O produto deverá ser embalado à vácuo, em embalagem plástica atóxica, resistente, de 1 kg, ser rotulada e contendo as seguintes informações: nome e endereço do abatedouro, contendo obrigatoriamente o registro no SIF, identificação completa do produto, a data de fabricação, prazo de validade e prazo máximo de consumo, temperatura de estocagem, armazenamento e conservação, peso líquido. Pode ser entregue congelada. O produto não deverá apresentar superfície úmida, pegajosa ou partes flácidas ou com indícios de fermentação pútrida. | 200 | Kg | Wilson | 7,99 | |
| 10 | Bacon manta embalagem a vácuo, rotulagem deve conter: procedência, peso líquido, fornecedor, data de validade, temperatura, e número de registro do órgão competente. | 120 | Kg | | 29,98 | |
| 11 | COXA E SOBRECOXA DE FRANGO CONGELADO COM OSSO SEM TEMPERO CARCATERÍSTICAS GERAIS: Apresentar consistência e cor características do produto e carne tenra. Fornecer em embalagem original (do frigorífico de procedência do produto) com até 2kg, contendo todos os dados exigidos, como fabricante, data de fabricação e de validade, quadro de valores nutricionais, etc. O produto deverá ter registro no SIF ou SIE e ser transportado em temperatura inferior a 5oC (graus Celsius), em recipiente isotérmico. | 360 | Kg | UNI AVES | 7,99 | |
| 12 | Fígado bovino resfriado ou congelado em bifes com registro no SIF ou SISP. Aspecto próprio, não amolecida e nem pegajosa, cor própria sem manchas esverdeadas, cheiro e sabor próprio, com ausência de sujidades, parasitos e larvas. | 200 | kg | | 27,99 | |

Dados complementares sobre a COTAÇÃO

VALIDADE DA PROPOSTA: 30 dias

EM. 26 / 11 / 2020

PRAZO DE ENTREGA/FORNECIMENTO: conforme necessidade

FORMA DE PAGAMENTO: 30 dias

ASSINATURA DO(A) RESPONSÁVEL E CARIMBO CNPJ

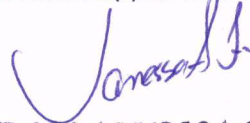

27.171.000/0001-88
SUPERMERCADO BOBBIO LTDA
AV. ANGELO SUZANO, 578 - CENTRO
CEP-29927-000 - SOCRIETAMA ES
080.308.66-0

27.171.000/0001-88
SUPERMERCADO BOBBIO LTDA
AV. ANGELO SUZANO, 578 - CENTRO
CEP-29927-000 - SOCRIETAMA ES
080.308.66-0

| | |
|----|---------|
| 23 | m |
| Nº | RUBRICA |

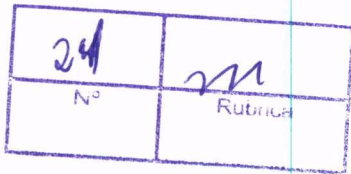

MINISTÉRIO DA ECONOMIA

MÉDIA

R\$ 17,07

MEDIANA

R\$ 16,34

MENOR

R\$ 8,75

FILTROS APLICADOS

Descrição

UF

PR, BA, MG, ES

Ano da Compra

2020

FRIOS, VARIEDADE:APRESUNTADO), TIPO PREPARAÇÃO:COZIDO), APRESENTAÇÃO:FATIADO), ESTADO DE CONSERVAÇÃO:RESFRIADO(A), CARNE BOVINA IN NATURAL, TIPO CORTE:ACÉM, APRESENTAÇÃO:MOIDA), ESTADO DE CONSERVAÇÃO:MOIDA), TIPO PREPARAÇÃO:CONGELADO(A), CARNE BOVINA IN NATURAL, TIPO CORTE:ACÉM, APRESENTAÇÃO:CORTADA), ESTADO DE CONSERVAÇÃO:RESFRIADO(A)

Quantidade total de registros: 38

Registros apresentados: 1 a 38

| Identificação da Compra | Número do Item | Modalidade | Código do CATMAT | Descrição do Item | Descrição Complementar | Unidade de Fornecimento | Quantidade Ofertada | Valor Unitário | Fornecedor | Órgão | UASG | Data da Compra |
|-------------------------|----------------|------------|------------------|-------------------------|--|-------------------------|---------------------|----------------|------------------------------------|------------------------|---|----------------|
| 00026/2020 | 00014 | Pregão | 451059 | CARNE BOVINA IN NATURAL | CARNE BOVINA IN NATURAL, TIPO CORTE ACÉM, APRESENTAÇÃO MOIDA, ESTADO DE CONSERVAÇÃO CONGELADO(A) | QUILOGRAMA | 5.000 | R\$8,75 | MIGUEL ANTONIO DOS SANTOS JUNIOR | ESTADO DA BAHIA | 926606 - PREFEITURA MUNICIPAL DE CORIBE BA | 01/09/2020 |
| 00005/2020 | 00182 | Pregão | 447764 | FRIOS | FRIOS, VARIEDADE APRESUNTADO, TIPO PREPARAÇÃO COZIDO, APRESENTAÇÃO FATIADO, ESTADO DE CONSERVAÇÃO RESFRIADO(A) | QUILOGRAMA | 4.500 | R\$10,21 | CIDINEIA LIMA SANTOS 11144591600 | COMANDO DO EXERCITO | 160523 - CENTRO DE PREP. DE OFICIAIS DA RESERVA DE BH | 14/08/2020 |
| 00001/2020 | 00116 | Pregão | 447764 | FRIOS | FRIOS, VARIEDADE APRESUNTADO, TIPO PREPARAÇÃO COZIDO, APRESENTAÇÃO FATIADO, ESTADO DE CONSERVAÇÃO RESFRIADO(A) | QUILOGRAMA | 500 | R\$10,99 | AUTO SERVICOS SANTO AGOSTINHO LTDA | ESTADO DE MINAS GERAIS | 980702 - PREFEITURA MUNICIPAL DE SANTA CRUZ DE MINAS | 10/08/2020 |

| | | | | | | | | | | | | | |
|------------|-------|--------|--------|------------------------|------------------------|--|------------|--------|----------|---|--|--|------------|
| 00001/2020 | 00061 | Pregão | 451059 | CARNE BOVINA IN NATURA | CARNE BOVINA IN NATURA | CARNE BOVINA IN NATURA, TIPO CORTE ACÉM, APRESENTAÇÃO MOIDA, ESTADO DE CONSERVAÇÃO CONGELADO(A) | QUILOGRAMA | 1.500 | R\$11,47 | DISTRIBUIDORA SANTA PAULA LTDA | ESTADO DO ESPIRITO SANTO | 985617 - PREF.MUN.DE BARRA DE SAO FRANCISCO | 04/05/2020 |
| 00001/2020 | 00011 | Pregão | 451059 | CARNE BOVINA IN NATURA | CARNE BOVINA IN NATURA | CARNE BOVINA IN NATURA, TIPO CORTE ACÉM, APRESENTAÇÃO MOIDA, ESTADO DE CONSERVAÇÃO CONGELADO(A) | QUILOGRAMA | 4.500 | R\$11,80 | COMERCIAL LIDER DISTRIBUIDORA DE ALIMENTOS EIRELI | ESTADO DO ESPIRITO SANTO | 985617 - PREF.MUN.DE BARRA DE SAO FRANCISCO | 04/05/2020 |
| 00010/2020 | 00018 | Pregão | 451059 | CARNE BOVINA IN NATURA | CARNE BOVINA IN NATURA | CARNE BOVINA IN NATURA, TIPO CORTE ACÉM, APRESENTAÇÃO MOIDA, ESTADO DE CONSERVAÇÃO CONGELADO(A) | QUILOGRAMA | 3.000 | R\$11,80 | CIDINEIA LIMA SANTOS 11144591600 | INST.FED.DE EDUC.,CIENC.E TEC.DO SUL DE MG | 158303 - INST.SUL DE MG/CAMPUS MUZAMBINHO | 30/04/2020 |
| 00043/2020 | 00020 | Pregão | 451059 | CARNE BOVINA IN NATURA | CARNE BOVINA IN NATURA | CARNE BOVINA IN NATURA, TIPO CORTE ACÉM, APRESENTAÇÃO MOIDA, ESTADO DE CONSERVAÇÃO CONGELADO(A) | QUILOGRAMA | 4.850 | R\$12,51 | VIPA - CARNES E GENEROS ALIMENTICIOS LTDA | ESTADO DO PARANA | 987995 - PREFEITURA MUN. DE NOVA PRATA DO AGUAÇU | 24/08/2020 |
| 00035/2020 | 00009 | Pregão | 447764 | FRIOS | FRIOS | FRIOS, VARIEDADE APRESUNTADO, TIPO PREPARAÇÃO COZIDO, APRESENTAÇÃO FATIADO, ESTADO DE CONSERVAÇÃO RESFRIADO(A) | QUILOGRAMA | 150 | R\$12,75 | SIRLEI DE J.N.LOPES & CIA LTDA | ESTADO DO PARANA | 987567 - PREF.MUN. DE GENERAL CARNEIRO | 03/08/2020 |
| 00129/2019 | 00006 | Pregão | 447386 | CARNE BOVINA IN NATURA | CARNE BOVINA IN NATURA | CARNE BOVINA IN NATURA, TIPO CORTE ACÉM, APRESENTAÇÃO CORTADA, ESTADO DE CONSERVAÇÃO RESFRIADO(A) | QUILOGRAMA | 11.616 | R\$12,94 | BSM ATACADISTA EIRELI | ESTADO DE MINAS GERAIS | 984675 - PREF.MUN.DE ITAUNA | 13/01/2020 |
| 00043/2020 | 00021 | Pregão | 447386 | CARNE BOVINA IN NATURA | CARNE BOVINA IN NATURA | CARNE BOVINA IN NATURA, TIPO CORTE ACÉM, APRESENTAÇÃO CORTADA, ESTADO DE CONSERVAÇÃO RESFRIADO(A) | QUILOGRAMA | 3.880 | R\$13,01 | VIPA - CARNES E GENEROS ALIMENTICIOS LTDA | ESTADO DO PARANA | 987995 - PREFEITURA MUN. DE NOVA PRATA DO AGUAÇU | 24/08/2020 |

| | | | | | | | | | | | | |
|------------|-------|--------|--------|------------------------|--|------------|-------|----------|--|--|--|------------|
| 00005/2020 | 00073 | Pregão | 447764 | FRIOS | FRIOS, VARIEDADE APRESUNTADO, TIPO PREPARAÇÃO COZIDO, APRESENTAÇÃO FATIADO, ESTADO DE CONSERVAÇÃO RESFRIADO(A) | QUILOGRAMA | 100 | R\$13,40 | CARLA GLETIENE SILVA MALHEIROS GUIMARAES | INST.FED.DE EDUC.CIENC.E TEC.BAIANO | 151889 - IF BAIANO - CAMPUS BOM JESUS DA LAPA | 19/05/2020 |
| 00001/2020 | 00119 | Pregão | 447386 | CARNE BOVINA IN NATURA | CARNE BOVINA IN NATURA, TIPO CORTE ACÉM, APRESENTAÇÃO CORTADA, ESTADO DE CONSERVAÇÃO RESFRIADO(A) | QUILOGRAMA | 500 | R\$13,50 | AUTO SERVICOS SANTO AGOSTINHO LTDA | ESTADO DE MINAS GERAIS | 980702 - PREFEITURA MUNICIPAL DE SANTA CRUZ DE MINAS | 10/08/2020 |
| 00002/2020 | 00004 | Pregão | 451059 | CARNE BOVINA IN NATURA | CARNE BOVINA IN NATURA, TIPO CORTE ACÉM, APRESENTAÇÃO MOIDA, ESTADO DE CONSERVAÇÃO CONGELADO(A) | QUILOGRAMA | 7.125 | R\$13,50 | FRIGORIFICO CALAFATE LTDA | UNIVERSIDADE FEDERAL DO ESPIRITO SANTO | 153048 - RESTAURANTE CENTRAL DA UFES | 19/03/2020 |
| 00037/2020 | 00050 | Pregão | 451059 | CARNE BOVINA IN NATURA | CARNE BOVINA IN NATURA, TIPO CORTE ACÉM, APRESENTAÇÃO MOIDA, ESTADO DE CONSERVAÇÃO CONGELADO(A) | QUILOGRAMA | 737 | R\$14,90 | Z-KINGDOM COMERCIO ATACADISTA DE CARNES EIRELI | ESTADO DO PARANA | 987791 - PREFEITURA MUNICIPAL DE PRUDENTOPOLIS/PR | 23/06/2020 |
| 00002/2020 | 00077 | Pregão | 451059 | CARNE BOVINA IN NATURA | CARNE BOVINA IN NATURA, TIPO CORTE ACÉM, APRESENTAÇÃO MOIDA, ESTADO DE CONSERVAÇÃO CONGELADO(A) | QUILOGRAMA | 4.000 | R\$15,30 | GN ALIMENTOS LTDA | UNIVERSIDADE FEDERAL DO ESPIRITO SANTO | 153048 - RESTAURANTE CENTRAL DA UFES | 19/03/2020 |
| 00044/2020 | 00016 | Pregão | 447764 | FRIOS | FRIOS, VARIEDADE APRESUNTADO, TIPO PREPARAÇÃO COZIDO, APRESENTAÇÃO FATIADO, ESTADO DE CONSERVAÇÃO RESFRIADO(A) | QUILOGRAMA | 1.600 | R\$15,78 | L DE ASSE MILIOZZI DISTRIBUIDOR E ATACADO EIRELI | ESTADO DO PARANA | 987471 - PREFEITURA MUNICIPAL DE CAMBE | 10/09/2020 |
| 00027/2020 | 00021 | Pregão | 451059 | CARNE BOVINA IN NATURA | CARNE BOVINA IN NATURA, TIPO CORTE ACÉM, APRESENTAÇÃO MOIDA, ESTADO DE CONSERVAÇÃO CONGELADO(A) | QUILOGRAMA | 5.000 | R\$15,81 | COOPERATIVA AGRINDUSTRIAL COPAGRIL | ESTADO DO PARANA | 987683 - PREFEITURA MUN.DE MARECHAL CÂNDIDO RONDON | 17/06/2020 |

25
Z
00044/2020
00027/2020

| | | | | | | | | | | | | |
|------------|-------|--------|--------|------------------------|--|------------|-------|----------|---|--|---|------------|
| 00002/2020 | 00043 | Pregão | 451059 | CARNE BOVINA IN NATURA | CARNE BOVINA IN NATURA, TIPO CORTE ACÉM, APRESENTAÇÃO MOIDA, ESTADO DE CONSERVAÇÃO CONGELADO(A) | QUILOGRAMA | 5.130 | R\$15,90 | FRIOLI FRIGORIFICO OLIVEIRA LTDA | UNIVERSIDADE FEDERAL DO ESPIRITO SANTO | 153048 - RESTAURANTE CENTRAL DA UFES | 19/03/2020 |
| 00047/2020 | 00023 | Pregão | 451059 | CARNE BOVINA IN NATURA | CARNE BOVINA IN NATURA, TIPO CORTE ACÉM, APRESENTAÇÃO MOIDA, ESTADO DE CONSERVAÇÃO CONGELADO(A) | QUILOGRAMA | 500 | R\$16,34 | ANDORINHA ALIMENTOS LTDA | ESTADO DE MINAS GERAIS | 984223 - PREFEITURA MUNICIPAL DE CAMPO BELO | 14/05/2020 |
| 00047/2020 | 00022 | Pregão | 451059 | CARNE BOVINA IN NATURA | CARNE BOVINA IN NATURA, TIPO CORTE ACÉM, APRESENTAÇÃO MOIDA, ESTADO DE CONSERVAÇÃO CONGELADO(A) | QUILOGRAMA | 4.500 | R\$16,34 | ANDORINHA ALIMENTOS LTDA | ESTADO DE MINAS GERAIS | 984223 - PREFEITURA MUNICIPAL DE CAMPO BELO | 14/05/2020 |
| 00011/2020 | 00025 | Pregão | 451059 | CARNE BOVINA IN NATURA | CARNE BOVINA IN NATURA, TIPO CORTE ACÉM, APRESENTAÇÃO MOIDA, ESTADO DE CONSERVAÇÃO CONGELADO(A) | QUILOGRAMA | 250 | R\$17,00 | NEW COMPANY LICITACOES - EIRELI | ESTADO DO PARANA | 927027 - FUNDO MUNICIPAL DE SAÚDE DE CONGONHINHAS | 10/08/2020 |
| 00004/2020 | 00118 | Pregão | 447764 | FRIOS | FRIOS, VARIEDADE APRESUNTADO, TIPO PREPARAÇÃO COZIDO, APRESENTAÇÃO FATIADO, ESTADO DE CONSERVAÇÃO RESFRIADO(A) | QUILOGRAMA | 400 | R\$17,39 | F. O. DANTAS | COMANDO DO EXERCITO | 160030 - 1 COMPANHIA DE INFANTARIA | 31/07/2020 |
| 00069/2020 | 00002 | Pregão | 451059 | CARNE BOVINA IN NATURA | CARNE BOVINA IN NATURA, TIPO CORTE ACÉM, APRESENTAÇÃO MOIDA, ESTADO DE CONSERVAÇÃO CONGELADO(A) | QUILOGRAMA | 4.000 | R\$17,45 | DIRCE MIOLA HESPANHOL & CIA LTDA | ESTADO DO PARANA | 987933 - PREF. MUN. DE UBIRATA | 07/08/2020 |
| 00011/2019 | 00057 | Pregão | 447386 | CARNE BOVINA IN NATURA | CARNE BOVINA IN NATURA, TIPO CORTE ACÉM, APRESENTAÇÃO CORTADA, ESTADO DE CONSERVAÇÃO RESFRIADO(A) | QUILOGRAMA | 260 | R\$17,59 | MARIA CLARICE VILAS BOAS RIBEIRO E CIA LTDA | MINISTERIO DA CIENCIA, TECNOLOGIA E INOVAÇÃO | 240128 - LABORATORIO NACIONAL DE ASTROFISICA - MG | 26/03/2020 |

25-V
Rúbrica

| | | | | | | | | | | | | |
|------------|-------|--------|--------|------------------------|--|------------|-------|----------|---|--|---|------------|
| 00050/2020 | 00019 | Pregão | 447386 | CARNE BOVINA IN NATURA | CARNE BOVINA IN NATURA, TIPO CORTE ACÉM, APRESENTAÇÃO CORTADA, ESTADO DE CONSERVAÇÃO RESFRIADO(A) | QUILOGRAMA | 1.620 | R\$18,10 | MEGADEC DISTRIBUIDORA LTDA | ESTADO DE MINAS GERAIS | 984643 - PREFEITURA MUNICIPAL DE ITAGUARA | 05/08/2020 |
| 00008/2020 | 00001 | Pregão | 451059 | CARNE BOVINA IN NATURA | CARNE BOVINA IN NATURA, TIPO CORTE ACÉM, APRESENTAÇÃO MOIDA, ESTADO DE CONSERVAÇÃO CONGELADO(A) | QUILOGRAMA | 5.480 | R\$18,40 | BAHIA CESTAS LTDA | COMANDO DA MARINHA | 782802 - CENTRO DE INTENDENCIA DA MARINHA EM SALVADOR | 29/06/2020 |
| 00002/2020 | 00005 | Pregão | 451059 | CARNE BOVINA IN NATURA | CARNE BOVINA IN NATURA, TIPO CORTE ACÉM, APRESENTAÇÃO MOIDA, ESTADO DE CONSERVAÇÃO CONGELADO(A) | QUILOGRAMA | 375 | R\$20,10 | VITORIANUTRI COMERCIO DE GENEROS ALIMENTICIOS LTDA | UNIVERSIDADE FEDERAL DO ESPIRITO SANTO | 153048 - RESTAURANTE CENTRAL DA UFES | 19/03/2020 |
| 00011/2020 | 00002 | Pregão | 451059 | CARNE BOVINA IN NATURA | CARNE BOVINA IN NATURA, TIPO CORTE ACÉM, APRESENTAÇÃO MOIDA, ESTADO DE CONSERVAÇÃO CONGELADO(A) | QUILOGRAMA | 500 | R\$20,79 | POMAR DE MINAS DISTRIBUIDORA DE FRUTAS E LEGUMES EIRELI | ESTADO DE MINAS GERAIS | 984273 - PREF. MUN. DE CARLOS CHAGAS/MG | 01/10/2020 |
| 00069/2020 | 00001 | Pregão | 447386 | CARNE BOVINA IN NATURA | CARNE BOVINA IN NATURA, TIPO CORTE ACÉM, APRESENTAÇÃO CORTADA, ESTADO DE CONSERVAÇÃO RESFRIADO(A) | QUILOGRAMA | 2.750 | R\$20,80 | DIRCE MIOLA HESPANHOL & CIA LTDA | ESTADO DO PARANA | 987933 - PREF. MUN. DE UBIRATA | 07/08/2020 |
| 00022/2020 | 00007 | Pregão | 447764 | FRIOS | FRIOS, VARIEDADE APRESUNTADO, TIPO PREPARAÇÃO COZIDO, APRESENTAÇÃO FATIADO, ESTADO DE CONSERVAÇÃO RESFRIADO(A) | QUILOGRAMA | 200 | R\$21,00 | SIRLEI DE J.N. LOPES & CIA LTDA | ESTADO DO PARANA | 987567 - PREF. MUN. DE GENERAL CARNEIRO | 24/06/2020 |
| 00007/2020 | 00059 | Pregão | 447764 | FRIOS | FRIOS, VARIEDADE APRESUNTADO, TIPO PREPARAÇÃO COZIDO, APRESENTAÇÃO FATIADO, ESTADO DE CONSERVAÇÃO RESFRIADO(A) | QUILOGRAMA | 40 | R\$21,40 | CARDOZO & CATERINQUE LTDA | ESTADO DO ESPIRITO SANTO | 985617 - PREF. MUN. DE BARRA DE SAO FRANCISCO | 04/05/2020 |

26
M

| | | | | | | | | | | | | | |
|------------|-------|--------|--------|------------------------|------------------------|---|------------|-------|----------|---|------------------------|---|------------|
| 00099/2020 | 00001 | Pregão | 447386 | CARNE BOVINA IN NATURA | CARNE BOVINA IN NATURA | CARNE BOVINA IN NATURA, TIPO CORTE ACÉM, APRESENTAÇÃO CORTADA, ESTADO DE CONSERVAÇÃO RESFRIADO(A) | QUILOGRAMA | 3.000 | R\$23,11 | J M DE SOUZA - COMERCIO DE ALIMENTOS | ESTADO DO PARANA | 987933 - PREF.MUN.DE UBIRATA | 14/09/2020 |
| 00007/2020 | 00002 | Pregão | 451059 | CARNE BOVINA IN NATURA | CARNE BOVINA IN NATURA | CARNE BOVINA IN NATURA, TIPO CORTE ACÉM, APRESENTAÇÃO MOIDA, ESTADO DE CONSERVAÇÃO CONGELADO(A) | QUILOGRAMA | 300 | R\$24,00 | ANDRE GONTIJO EMPREENDIMENTO COMERCIAL & EVENTOS EIRELI | ESTADO DE MINAS GERAIS | 985023 - PREFEITURA MUNICIPAL DE PIRAPORA | 14/05/2020 |
| 00007/2020 | 00001 | Pregão | 447386 | CARNE BOVINA IN NATURA | CARNE BOVINA IN NATURA | CARNE BOVINA IN NATURA, TIPO CORTE ACÉM, APRESENTAÇÃO CORTADA, ESTADO DE CONSERVAÇÃO RESFRIADO(A) | QUILOGRAMA | 100 | R\$24,40 | ANDRE GONTIJO EMPREENDIMENTO COMERCIAL & EVENTOS EIRELI | ESTADO DE MINAS GERAIS | 985023 - PREFEITURA MUNICIPAL DE PIRAPORA | 14/05/2020 |
| 00007/2020 | 00003 | Pregão | 447386 | CARNE BOVINA IN NATURA | CARNE BOVINA IN NATURA | CARNE BOVINA IN NATURA, TIPO CORTE ACÉM, APRESENTAÇÃO CORTADA, ESTADO DE CONSERVAÇÃO RESFRIADO(A) | QUILOGRAMA | 300 | R\$24,40 | ANDRE GONTIJO EMPREENDIMENTO COMERCIAL & EVENTOS EIRELI | ESTADO DE MINAS GERAIS | 985023 - PREFEITURA MUNICIPAL DE PIRAPORA | 14/05/2020 |
| 00032/2020 | 00117 | Pregão | 451059 | CARNE BOVINA IN NATURA | CARNE BOVINA IN NATURA | CARNE BOVINA IN NATURA, TIPO CORTE ACÉM, APRESENTAÇÃO MOIDA, ESTADO DE CONSERVAÇÃO CONGELADO(A) | QUILOGRAMA | 1.000 | R\$25,10 | ELCIO MAFIOLETTI | ESTADO DO PARANA | 987805 - PREFEITURA MUNICIPAL DE REALIZA | 26/06/2020 |
| 00032/2020 | 00114 | Pregão | 451059 | CARNE BOVINA IN NATURA | CARNE BOVINA IN NATURA | CARNE BOVINA IN NATURA, TIPO CORTE ACÉM, APRESENTAÇÃO MOIDA, ESTADO DE CONSERVAÇÃO CONGELADO(A) | QUILOGRAMA | 3.000 | R\$25,10 | ELCIO MAFIOLETTI | ESTADO DO PARANA | 987805 - PREFEITURA MUNICIPAL DE REALIZA | 26/06/2020 |
| 00016/2020 | 00001 | Pregão | 451059 | CARNE BOVINA IN NATURA | CARNE BOVINA IN NATURA | CARNE BOVINA IN NATURA, TIPO CORTE ACÉM, APRESENTAÇÃO MOIDA, ESTADO DE CONSERVAÇÃO CONGELADO(A) | QUILOGRAMA | 480 | R\$25,60 | OLIVEIRA FOODS ATACAREJO EIRELI | ESTADO DE MINAS GERAIS | 985373 - PREF.MUN.DE TIMOTEO/MG | 21/09/2020 |

MÉDIA

MEDIANA

MENOR

R\$ 16,97

R\$ 15,48

R\$ 12,90

FILTROS APLICADOS

Descrição

PEIXE IN NATURAL, VARIEDADE:MERLUZA, TIPO CORTE:FILÉ, APRESENTAÇÃO:SEM PELE, ESTADO DE CONSERVAÇÃO:CONGELADO(A) GO, PE, BA, RJ 2020

UF

Ano da Compra

Quantidade total de registros: 33

Registros apresentados: 1 a 33

| Identificação da Compra | Número do Item | Modalidade | Código do Item CATMAT | Descrição do Item | Descrição Complementar | Unidade de Fornecimento | Quantidade Ofertada | Valor Unitário | Fornecedor | Órgão | UASG | Data da Compra |
|-------------------------|----------------|------------|-----------------------|-------------------|--|-------------------------|---------------------|----------------|--|------------------------|-----------------------------------|----------------|
| 00004/2020 | 00033 | Pregão | 448897 | PEIXE IN NATURAL | PEIXE IN NATURA, VARIEDADE MERLUZA, TIPO CORTE FILÉ, APRESENTAÇÃO SEM PELE, ESTADO DE CONSERVAÇÃO CONGELADO(A) | GRAMA | 1.000 | R\$12,90 | J S LOPES DO NASCIMENTO | ESTADO DE PERNAMBUCO | 982453 - PREF.MUN. DE ITAPETIM/PE | 13/02/2020 |
| 00053/2019 | 00024 | Pregão | 448897 | PEIXE IN NATURAL | PEIXE IN NATURA, VARIEDADE MERLUZA, TIPO CORTE FILÉ, APRESENTAÇÃO SEM PELE, ESTADO DE CONSERVAÇÃO CONGELADO(A) | QUILOGRAMA | 3.120 | R\$13,68 | LS COMERCIO DE DESCARTAVEIS E COMESTIVEIS LTDA | COMANDO DA AERONAUTICA | 120623 - BASE AÉREA DOS AFONSOS | 08/05/2020 |

| | | | | | | | | | | | | |
|------------|-------|--------|--------|-----------------|--|------------|--------|----------|--|--|---|------------|
| 00063/2019 | 00023 | Pregão | 448897 | PEIXE IN NATURA | PEIXE IN NATURA, VARIEDADE MERLUZA, TIPO CORTE FILÉ, APRESENTAÇÃO SEM PELE, ESTADO DE CONSERVAÇÃO CONGELADO(A) | QUILOGRAMA | 20.880 | R\$14,14 | LS COMERCIO DE DESCARTAVEIS E COMESTIVEIS LTDA | COMANDO DA AERONAUTICA | 120623 - BASE AÉREA DOS AFONSOS | 08/05/2020 |
| 00020/2020 | 00047 | Pregão | 448897 | PEIXE IN NATURA | PEIXE IN NATURA, VARIEDADE MERLUZA, TIPO CORTE FILÉ, APRESENTAÇÃO SEM PELE, ESTADO DE CONSERVAÇÃO CONGELADO(A) | QUILOGRAMA | 4.863 | R\$14,20 | LS COMERCIO DE DESCARTAVEIS E COMESTIVEIS LTDA | UNIVERSIDADE FEDERAL RURAL DO RIO DE JANEIRO | 153166 - MEC-UFRRJ- UNIV.FED.RURAL DO R.DE JANEIRO/RJ | 17/06/2020 |
| 00020/2020 | 00046 | Pregão | 448897 | PEIXE IN NATURA | PEIXE IN NATURA, VARIEDADE MERLUZA, TIPO CORTE FILÉ, APRESENTAÇÃO SEM PELE, ESTADO DE CONSERVAÇÃO CONGELADO(A) | QUILOGRAMA | 18.137 | R\$14,20 | LS COMERCIO DE DESCARTAVEIS E COMESTIVEIS LTDA | UNIVERSIDADE FEDERAL RURAL DO RIO DE JANEIRO | 153166 - MEC-UFRRJ- UNIV.FED.RURAL DO R.DE JANEIRO/RJ | 17/06/2020 |
| 00054/2020 | 00005 | Pregão | 448897 | PEIXE IN NATURA | PEIXE IN NATURA, VARIEDADE MERLUZA, TIPO CORTE FILÉ, APRESENTAÇÃO SEM PELE, ESTADO DE CONSERVAÇÃO CONGELADO(A) | QUILOGRAMA | 2.100 | R\$14,43 | ROZY DISTRIBUICAO DE PRODUTOS SANEANTES EIRELI | ESTADO DE PERNAMBUCO | 926288 - SECRETARIA MUNICIPAL DE SAUDE DE PETROLINA | 11/08/2020 |

| | | | | | | | | | | | | |
|------------|-------|--------|--------|-----------------|--|------------|--------|----------|--|------------------------|---|------------|
| 00011/2020 | 00054 | Pregão | 448897 | PEIXE IN NATURA | PEIXE IN NATURA, VARIEDADE MERLUZA, TIPO CORTE FILE, APRESENTAÇÃO SEM PELE, ESTADO DE CONSERVAÇÃO CONGELADO(A) | QUILOGRAMA | 2.700 | R\$14,50 | LS COMERCIO DE DESCARTAVEIS E COMESTIVEIS LTDA | COMANDO DO EXERCITO | 160249 - ACADEMIA MILITAR DAS AGULHAS NEGRAS/RJ | 28/09/2020 |
| 00011/2020 | 00053 | Pregão | 448897 | PEIXE IN NATURA | PEIXE IN NATURA, VARIEDADE MERLUZA, TIPO CORTE FILE, APRESENTAÇÃO SEM PELE, ESTADO DE CONSERVAÇÃO CONGELADO(A) | QUILOGRAMA | 48.000 | R\$14,50 | LS COMERCIO DE DESCARTAVEIS E COMESTIVEIS LTDA | COMANDO DO EXERCITO | 160249 - ACADEMIA MILITAR DAS AGULHAS NEGRAS/RJ | 28/09/2020 |
| 00001/2020 | 00024 | Pregão | 448897 | PEIXE IN NATURA | PEIXE IN NATURA, VARIEDADE MERLUZA, TIPO CORTE FILE, APRESENTAÇÃO SEM PELE, ESTADO DE CONSERVAÇÃO CONGELADO(A) | QUILOGRAMA | 3.060 | R\$14,50 | LS COMERCIO DE DESCARTAVEIS E COMESTIVEIS LTDA | COMANDO DA AERONAUTICA | 120645 - GRUPAMENTO DE APOIO DO GALEAO | 20/02/2020 |
| 00039/2019 | 00160 | Pregão | 448897 | PEIXE IN NATURA | PEIXE IN NATURA, VARIEDADE MERLUZA, TIPO CORTE FILE, APRESENTAÇÃO SEM PELE, ESTADO DE CONSERVAÇÃO CONGELADO(A) | QUILOGRAMA | 4.336 | R\$14,50 | LS COMERCIO DE DESCARTAVEIS E COMESTIVEIS LTDA | COMANDO DA AERONAUTICA | 120039 - MAER-GRUPAMENTO DE APOIO/RJ | 03/04/2020 |

28
ZC
Rutim

| | | | | | | | | | | | | |
|------------|-------|--------|--------|-----------------|--|------------|---------|----------|--|------------------------|--|------------|
| 00001/2020 | 00011 | Pregão | 448897 | PEIXE IN NATURA | PEIXE IN NATURA, VARIEDADE MERLUZA, TIPO CORTE FILÉ, APRESENTAÇÃO SEM PELE, ESTADO DE CONSERVAÇÃO CONGELADO(A) | QUILOGRAMA | 15.000 | R\$14,50 | LS COMERCIO DE DESCARTAVEIS E COMESTIVEIS LTDA | COMANDO DA AERONAUTICA | 120645 - GRUPOAMENTO DE APOIO DO GALEÃO | 20/02/2020 |
| 00039/2019 | 00119 | Pregão | 448897 | PEIXE IN NATURA | PEIXE IN NATURA, VARIEDADE MERLUZA, TIPO CORTE FILÉ, APRESENTAÇÃO SEM PELE, ESTADO DE CONSERVAÇÃO CONGELADO(A) | QUILOGRAMA | 1.445 | R\$14,60 | LS COMERCIO DE DESCARTAVEIS E COMESTIVEIS LTDA | COMANDO DA AERONAUTICA | 120039 - MAER-GRUPOAMENTO DE APOIO/RJ | 03/04/2020 |
| 00043/2020 | 00013 | Pregão | 448897 | PEIXE IN NATURA | PEIXE IN NATURA, VARIEDADE MERLUZA, TIPO CORTE FILÉ, APRESENTAÇÃO SEM PELE, ESTADO DE CONSERVAÇÃO CONGELADO(A) | QUILOGRAMA | 53.000 | R\$14,70 | FRANCISCO PESCADOS E GENEROS ALIMENTICIOS LTDA | COMANDO DA MARINHA | 765720 - HOSPITAL NAVAL MARCILIO DIAS - MM | 15/07/2020 |
| 05003/2020 | 00001 | Pregão | 448897 | PEIXE IN NATURA | PEIXE IN NATURA, VARIEDADE MERLUZA, TIPO CORTE FILÉ, APRESENTAÇÃO SEM PELE, ESTADO DE CONSERVAÇÃO CONGELADO(A) | QUILOGRAMA | 741.521 | R\$14,80 | LS COMERCIO DE DESCARTAVEIS E COMESTIVEIS LTDA | COMANDO DA MARINHA | 771300 - CENTRO DE OBTENCAO DA MARINHA/RJ | 11/08/2020 |

| | | | | | | | | | | | |
|------------|-------|--------|--------|-----------------|--|-------------------|----------|--|--------------------|--|------------|
| 00009/2019 | 00329 | Pregão | 448897 | PEIXE IN NATURA | PEIXE IN NATURA, VARIEDADE MERLUZA, TIPO CORTE FILÉ, APRESENTAÇÃO SEM PELE, ESTADO DE CONSERVAÇÃO CONGELADO(A) | QUILOGRAMA 3.000 | R\$14,90 | LS COMERCIO DE DESCARTAVEIS E COMESTIVEIS LTDA | COMANDO DA MARINHA | 780000 - COMANDO DE OPERACOES NAVAIS | 18/05/2020 |
| 00009/2019 | 00075 | Pregão | 448897 | PEIXE IN NATURA | PEIXE IN NATURA, VARIEDADE MERLUZA, TIPO CORTE FILÉ, APRESENTAÇÃO SEM PELE, ESTADO DE CONSERVAÇÃO CONGELADO(A) | QUILOGRAMA 9.200 | R\$14,90 | LS COMERCIO DE DESCARTAVEIS E COMESTIVEIS LTDA | COMANDO DA MARINHA | 780000 - COMANDO DE OPERACOES NAVAIS | 18/05/2020 |
| 00013/2019 | 00279 | Pregão | 448897 | PEIXE IN NATURA | PEIXE IN NATURA, VARIEDADE MERLUZA, TIPO CORTE FILÉ, APRESENTAÇÃO SEM PELE, ESTADO DE CONSERVAÇÃO CONGELADO(A) | QUILOGRAMA 28.200 | R\$15,48 | LS COMERCIO DE DESCARTAVEIS E COMESTIVEIS LTDA | COMANDO DA MARINHA | 731050 - BATALHAO NAVAL | 03/09/2020 |
| 00001/2019 | 00312 | Pregão | 448897 | PEIXE IN NATURA | PEIXE IN NATURA, VARIEDADE MERLUZA, TIPO CORTE FILÉ, APRESENTAÇÃO SEM PELE, ESTADO DE CONSERVAÇÃO CONGELADO(A) | QUILOGRAMA 2.600 | R\$15,50 | LS COMERCIO DE DESCARTAVEIS E COMESTIVEIS LTDA | COMANDO DA MARINHA | 764000 - DIRETORIA DO PESSOAL MILITAR DA MARINHA | 29/09/2020 |

29
 N°
 Rubrica

| | | | | | | | | | | | |
|------------|-------|--------|--------|-----------------|--|------------------|----------|--------------------------------------|------------------------|---|------------|
| 00069/2019 | 00015 | Pregão | 448897 | PEIXE IN NATURA | PEIXE IN NATURA, VARIEDADE MERLUZA, TIPO CORTE FILÉ, APRESENTAÇÃO SEM PELE, ESTADO DE CONSERVAÇÃO CONGELADO(A) | QUILOGRAMA 1.600 | R\$15,53 | BOA VISTA DISTRIBUIDORA EIRELI | ESTADO DE PERNAMBUCO | 982381 - PREFEITURA MUNICIPAL DE CARUARU | 07/02/2020 |
| 00006/2020 | 00190 | Pregão | 448897 | PEIXE IN NATURA | PEIXE IN NATURA, VARIEDADE MERLUZA, TIPO CORTE FILÉ, APRESENTAÇÃO SEM PELE, ESTADO DE CONSERVAÇÃO CONGELADO(A) | QUILOGRAMA 9.650 | R\$15,75 | PREMIER PRODUTOS ALIMENTICIOS EIRELI | COMANDO DA MARINHA | 783602 - ESCOLA APRENDIZES DE MARINHEIROS/PE | 24/07/2020 |
| 00008/2020 | 00080 | Pregão | 448897 | PEIXE IN NATURA | PEIXE IN NATURA, VARIEDADE MERLUZA, TIPO CORTE FILÉ, APRESENTAÇÃO SEM PELE, ESTADO DE CONSERVAÇÃO CONGELADO(A) | QUILOGRAMA 100 | R\$16,50 | INGA COMERCIO E SERVICOS EIRELI | ESTADO DE GOIAS | 926748 - SECRETARIA MUNICIPAL DE ADMINISTRAÇÃO - GO | 19/03/2020 |
| 00017/2020 | 00054 | Pregão | 448897 | PEIXE IN NATURA | PEIXE IN NATURA, VARIEDADE MERLUZA, TIPO CORTE FILÉ, APRESENTAÇÃO SEM PELE, ESTADO DE CONSERVAÇÃO CONGELADO(A) | QUILOGRAMA 216 | R\$16,50 | BOELHE PESCADOS COMERCIAL EIRELI | COMANDO DA AERONAUTICA | 120669 - BASE AÉREA DE SANTA CRUZ | 07/08/2020 |

29-2
Nº
RUBRICA

| | | | | | | | | | | | |
|------------|-------|--------|--------|-----------------|--|-------------------|----------|----------------------------------|------------------------|---|------------|
| 00017/2020 | 00053 | Pregão | 448897 | PEIXE IN NATURA | PEIXE IN NATURA, VARIEDADE MERLUZA, TIPO CORTE FILE, APRESENTAÇÃO SEM PELE, ESTADO DE CONSERVAÇÃO CONGELADO(A) | QUILOGRAMA 4.104 | R\$16,50 | BOELHE PESCADOS COMERCIAL EIRELI | COMANDO DA AERONAUTICA | 120669 - BASE AEREA DE SANTA CRUZ | 07/08/2020 |
| 00026/2020 | 00016 | Pregão | 448897 | PEIXE IN NATURA | PEIXE IN NATURA, VARIEDADE MERLUZA, TIPO CORTE FILE, APRESENTAÇÃO SEM PELE, ESTADO DE CONSERVAÇÃO CONGELADO(A) | QUILOGRAMA 200 | R\$17,00 | MIGUEL ANTONIO DOS SANTOS JUNIOR | ESTADO DA BAHIA | 926606 - PREFEITURA MUNICIPAL DE CORIBE BA | 01/09/2020 |
| 00013/2019 | 00185 | Pregão | 448897 | PEIXE IN NATURA | PEIXE IN NATURA, VARIEDADE MERLUZA, TIPO CORTE FILE, APRESENTAÇÃO SEM PELE, ESTADO DE CONSERVAÇÃO CONGELADO(A) | QUILOGRAMA 30.200 | R\$17,13 | BOELHE PESCADOS COMERCIAL EIRELI | COMANDO DA MARINHA | 731050 - BATALHAO NAVAL | 03/09/2020 |
| 00008/2020 | 00020 | Pregão | 448897 | PEIXE IN NATURA | PEIXE IN NATURA, VARIEDADE MERLUZA, TIPO CORTE FILE, APRESENTAÇÃO SEM PELE, ESTADO DE CONSERVAÇÃO CONGELADO(A) | QUILOGRAMA 2.760 | R\$17,50 | BAHIA CESTAS LTDA | COMANDO DA MARINHA | 782802 - CENTRO DE INTENDENCIA DA MARINHA EM SALVADOR | 29/06/2020 |

00008/2020
Nº 30

Rubrica m

| | | | | | | | | | | | |
|------------|-------|--------|--------|-----------------|--|-------------------|----------|--|--|--|------------|
| 00001/2020 | 00024 | Pregão | 448897 | PEIXE IN NATURA | PEIXE IN NATURA, VARIEDADE MERLUZA, TIPO CORTE FILÉ, APRESENTAÇÃO SEM PELE, ESTADO DE CONSERVAÇÃO CONGELADO(A) | QUILOGRAMA 1.800 | R\$18,47 | J S LOPES DO NASCIMENTO | ESTADO DE PERNAMBUCO | 982453 - PREF.MUN. DE ITAPETIM/PE | 20/01/2020 |
| 00002/2020 | 00033 | Pregão | 448897 | PEIXE IN NATURA | PEIXE IN NATURA, VARIEDADE MERLUZA, TIPO CORTE FILÉ, APRESENTAÇÃO SEM PELE, ESTADO DE CONSERVAÇÃO CONGELADO(A) | QUILOGRAMA 83.580 | R\$19,89 | COMERCIAL MILANO BRASIL LTDA | COMANDO DO EXERCITO | 160298 - COMANDO DA 1 REGIAO MILITAR/RJ | 15/09/2020 |
| 00003/2020 | 00029 | Pregão | 448897 | PEIXE IN NATURA | PEIXE IN NATURA, VARIEDADE MERLUZA, TIPO CORTE FILÉ, APRESENTAÇÃO SEM PELE, ESTADO DE CONSERVAÇÃO CONGELADO(A) | QUILOGRAMA 100 | R\$19,99 | JOSE EDSON TAVARES DOMINGOS DE FREITAS | ESTADO DE PERNAMBUCO | 927969 - FUNDO MUNICIPAL DE SAUDE DE LIMOEIRO | 22/09/2020 |
| 00005/2020 | 00033 | Pregão | 448897 | PEIXE IN NATURA | PEIXE IN NATURA, VARIEDADE MERLUZA, TIPO CORTE FILÉ, APRESENTAÇÃO SEM PELE, ESTADO DE CONSERVAÇÃO CONGELADO(A) | QUILOGRAMA 5.104 | R\$21,15 | J. W. DE MOURA LEITE ALIMENTOS | INST.FED.DE EDUC.,CIENC.E TEC.S.PERNAMBUCANO | 158149 - INST.FED.EDUC.CIENC.E TEC-SERTÃO PERNAMBUCANO | 25/08/2020 |

30
 2º Pregão
 Rubrica

| | | | | | | | | | | | |
|------------|-------|-----------------------|--------|-----------------|--|----------------|----------|---|--------------------------------------|---|------------|
| 00026/2020 | 00007 | Dispensa de Licitação | 448897 | PEIXE IN NATURA | PEIXE IN NATURA, VARIEDADE MERLUZA, TIPO CORTE FILÉ, APRESENTAÇÃO SEM PELE, ESTADO DE CONSERVAÇÃO CONGELADO(A) | QUILOGRAMA 150 | R\$26,50 | NUTREMAZ COMERCIO LTDA | FUNDAÇÃO OSORIO | 164204 - FUNDAÇÃO OSORIO | 17/06/2020 |
| 00005/2020 | 00047 | Pregão | 448897 | PEIXE IN NATURA | PEIXE IN NATURA, VARIEDADE MERLUZA, TIPO CORTE FILÉ, APRESENTAÇÃO SEM PELE, ESTADO DE CONSERVAÇÃO CONGELADO(A) | QUILOGRAMA 500 | R\$29,50 | BAHIA CESTAS LTDA | INST.FED.DE EDUC.,CIENC.E TEC.BAIANO | 151889 - IF BAIANO - CAMPUS BOM JESUS DA LAPA | 19/05/2020 |
| 00107/2020 | 00054 | Pregão | 448897 | PEIXE IN NATURA | PEIXE IN NATURA, VARIEDADE MERLUZA, TIPO CORTE FILÉ, APRESENTAÇÃO SEM PELE, ESTADO DE CONSERVAÇÃO CONGELADO(A) | QUILOGRAMA 400 | R\$31,25 | SAULUS DISTRIBUIDORA.SERVICOS E COMERCIO EIRELI | ESTADO DA BAHIA | 983781 - PREFEITURA MUNICIPAL DE PAULO AFONSO | 19/08/2020 |

31
Nº

M
Rubrica

| | |
|---------|----|
| Nº | 32 |
| Rubrica | 21 |

FILTROS APLICADOS

Descrição

CARNE SUÍNA IN NATURA, TIPO CORTE:PERNIL, APRESENTAÇÃO:PEÇA INTEIRA, PROCESSAMENTO:SEM OSSO, SEM PELE, ESTADO DE CONSERVAÇÃO:CONGELADO(A) BA 2020

UF Ano da Compra

MÉDIA R\$ 16,61 MEDIANA R\$ 16,27 MENOR R\$ 15,10

Quantidade total de registros: 4
Registros apresentados: 1 a 4

| Identificação da Compra | Número do Item | Modalidade | Código do CATMAT | Descrição do Item | Descrição Complementar | Unidade de Fornecimento | Quantidade Ofertada | Valor Unitário | Fornecedor | Órgão | UASG | Data da Compra |
|-------------------------|----------------|------------|------------------|-----------------------|---|-------------------------|---------------------|----------------|---|---------------------|---|----------------|
| 00008/2020 | 00045 | Pregão | 447525 | CARNE SUÍNA IN NATURA | CARNE SUÍNA IN NATURA, TIPO CORTE PERNIL, APRESENTAÇÃO PEÇA INTEIRA, PROCESSAMENTO SEM OSSO, SEM PELE, ESTADO DE CONSERVAÇÃO CONGELADO(A) | QUILOGRAMA | 5.450 | R\$15,10 | BAHIA CESTAS LTDA | COMANDO DA MARINHA | 782802 - CENTRO DE INTENDENCIA DA MARINHA EM SALVADOR | 29/06/2020 |
| 00001/2020 | 00007 | Pregão | 447525 | CARNE SUÍNA IN NATURA | CARNE SUÍNA IN NATURA, TIPO CORTE PERNIL, APRESENTAÇÃO PEÇA INTEIRA, PROCESSAMENTO SEM OSSO, SEM PELE, ESTADO DE CONSERVAÇÃO CONGELADO(A) | QUILOGRAMA | 10.000 | R\$15,83 | HORTO CENTRAL MARATAIZES LTDA | COMANDO DO EXERCITO | 160036 - COMANDO 6 REGIAO MILITAR | 07/04/2020 |
| 00012/2020 | 00008 | Pregão | 447525 | CARNE SUÍNA IN NATURA | CARNE SUÍNA IN NATURA, TIPO CORTE PERNIL, APRESENTAÇÃO PEÇA INTEIRA, PROCESSAMENTO SEM OSSO, SEM PELE, ESTADO DE CONSERVAÇÃO CONGELADO(A) | QUILOGRAMA | 12.000 | R\$16,70 | BIP COMERCIO E DISTRIBUICAO DE ALIMENTOS EIRELI | COMANDO DO EXERCITO | 160036 - COMANDO 6 REGIAO MILITAR | 10/09/2020 |

| | | | | | | | | | | | | |
|------------|-------|--------|--------|-----------------------|---|------------|-----|----------|-------------------|---|---|------------|
| 00005/2020 | 00046 | Pregão | 447525 | CARNE SUINA IN NATURA | CARNE SUINA IN NATURA, TIPO CORTE PERNIL, APRESENTAÇÃO PEÇA INTEIRA, PROCESSAMENTO SEM OSSO, SEM PELE, ESTADO DE CONSERVAÇÃO CONGELADO(A) | QUILOGRAMA | 500 | R\$18,80 | BAHIA CESTAS LTDA | INST. FED. DE EDUC., CIENC. E TEC. BAIANO | 151889 - IF BAIANO - CAMPUS BOM JESUS DA LAPA | 19/05/2020 |
|------------|-------|--------|--------|-----------------------|---|------------|-----|----------|-------------------|---|---|------------|

| | |
|------|---|
| Nº | Rúbrica |
| 32-U |  |

MÉDIA
R\$ 9,43

MEDIANA
R\$ 9,30

MENOR
R\$ 9

33
Nº

FILTROS APLICADOS

Descrição

CARNE DE AVE IN NATURAL, TIPO ANIMAL:FRANGO, TIPO CORTE:PEITO, APRESENTAÇÃO:INTEIRO, ESTADO DE CONSERVAÇÃO:CONGELADO(A), PROCESSAMENTO:SEM PELE, SEM OSSO

UF Ano da Compra

BA 2020

Quantidade total de registros: 3

Registros apresentados: 1 a 3

| Identificação da Compra | Número do Item | Modalidade | Código do CATMAT | Descrição do Item | Descrição Complementar | Unidade de Fornecimento | Quantidade Ofertada | Valor Unitário | Fornecedor | Órgão | UASG | Data da Compra |
|-------------------------|----------------|-----------------------|------------------|-------------------------|---|-------------------------|---------------------|----------------|-----------------------------------|--|--|----------------|
| 00003/2020 | 00043 | Pregão | 447594 | CARNE DE AVE IN NATURAL | CARNE DE AVE IN NATURAL, TIPO ANIMAL FRANGO, TIPO CORTE PEITO, APRESENTAÇÃO INTEIRO, ESTADO DE CONSERVAÇÃO CONGELADO(A), PROCESSAMENTO SEM PELE, SEM OSSO | QUILLOGRAMA | 5.750 | R\$9,00 | GIVALDO DE JESUS MONTALVAO JUNIOR | ESTADO DA BAHIA | 983431 - PREF.MUN.DE CANDIBA | 04/03/2020 |
| 00012/2020 | 00005 | Dispensa de Licitação | 447594 | CARNE DE AVE IN NATURAL | CARNE DE AVE IN NATURAL, TIPO ANIMAL FRANGO, TIPO CORTE PEITO, APRESENTAÇÃO INTEIRO, ESTADO DE CONSERVAÇÃO CONGELADO(A), PROCESSAMENTO SEM PELE, SEM OSSO | QUILLOGRAMA | 1.000 | R\$9,30 | BAHIA CESTAS LTDA | INST.FED.DE EDUC.CIENC.E TECNOLOGIA DA BAHIA | 158405 - INST.FED.DE EDUC.TEC BAHIA/CAMPUS VALENÇA | 22/09/2020 |

| | | | | | | | | | | | | |
|------------|-------|--------|--------|------------------------|--|------------|-----|---------|----------------------------|---------------------|---|------------|
| 00037/2019 | 00029 | Pregão | 447594 | CARNE DE AVE IN NATURA | CARNE DE AVE IN NATURA, TIPO ANIMAL FRANGO, TIPO CORTE PEITO, APRESENTAÇÃO INTEIRO, ESTADO DE CONSERVAÇÃO CONGELADO(A), PROCESSAMENTO SEM PELE, SEM OSSO | QUILOGRAMA | 500 | R\$9,99 | NEUSA EVANGELISTA DA SILVA | COMANDO DO EXERCITO | 160027 - 4 BATALHAO DE ENGENHARIA DE CONSTRUCAO - MEX | 16/04/2020 |
|------------|-------|--------|--------|------------------------|--|------------|-----|---------|----------------------------|---------------------|---|------------|

| | |
|------|---|
| 33-V |  |
| Nº | Rúbrica |



(/)

(/minhaconta) (carrinho)

Início (/) > Geladeira (.../categoria/geladeira) > Frios & Embutidos (.../categoria/geladeira/frios-embutidos) > Presunto (.../categoria/geladeira/frios-embutidos/presunto) > Apresentado Seara Fatiado Kg



Apresentado Seara Fatiado Kg

Seara (.../marca/1483/seara)

Adicionar à lista

★ Favorito

Apresentado Seara Fatiado Kg - Unidade

Por: R\$ 22,57

Código: 63951

Disponibilidade: **Em Estoque**

| | |
|----|------------|
| 34 | m |
| Nº | Patrimônio |

Quantidade (G): 50

Adicionar ao carrinho



Buscar produto



CARNE BOVINA MOIDA ACEM 1KG



Mercadão



Equivalente a

Aprox. 500 gramas

Valor do KG - R\$ 26,99

Por:

R\$ 13,49



1



Adicionar ao Carrinho

Tags: [Carne Bovina \(/grupo/carne-bovina-107/pagina/1\)](#)

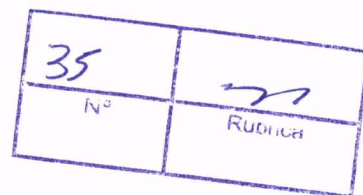

VEJA TAMBÉM

(/)

Aprox. 500 gramas
Valor do KG - R\$ 38,99



BIFE BOVINO DE 1 (/Produto/Bife-
[Bife-Bovino-De-1-1025.html](https://www.mercadaosupermercado.com/Produto/Bife-Bovino-De-1-1025.html))

Por: Home (/)
R\$ 19,50

il)

Aprox. 1500 gramas
Valor do KG - R\$ 49,99



CARNE BOVINA PICANHA
(/Produto/Carne-Bovina-Picanha-
1011.html)

Por: Carrinho (/meu-
carrinho.html)
R\$ 74,99

(/)

Aprox. 1100 gramas
Valor do KG - R\$ 16,99



MOCOTO BOVINO
(/Produto/Mocoto-Bovin-
67311.html)

Por: Entre (/area-do-cliente.html)
R\$ 18,69



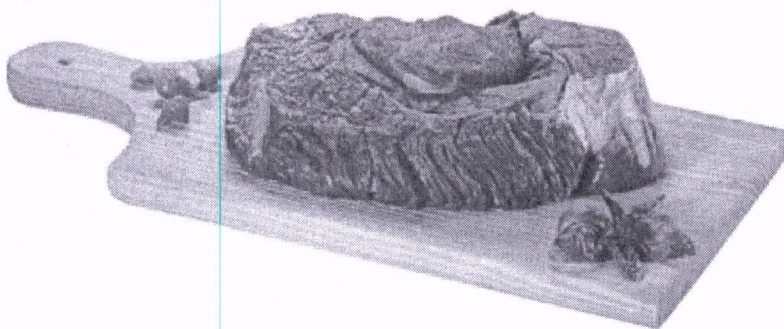

ACÉM BOVINO PEÇA/PEDAÇO 500G



Equivalente a

Aprox. 500 gramas

Valor do KG - R\$ 24,98

Por:
R\$ 12,49



1

[Adicionar ao Carrinho](#)

INFORMAÇÕES DO PRODUTO

Também conhecido como agulha, alcatrinha do dianteiro e lombinho, o Acém fica localizado na parte dianteira do boi.

Por ser relativamente magro, fica delicioso em ensopados, picadinhos, assados, refogados e bifés.

Esse corte também pode ser encontrado em versão porcionada, pesando em média de 1 kg a 2 kg.

Tags: [CARNES BOVINAS \(/grupo/carnes-bovinas-156/pagina/1\)](/grupo/carnes-bovinas-156/pagina/1)

VEJA TAMBÉM

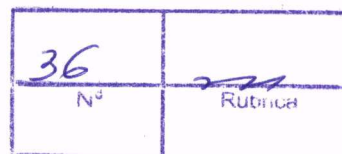

(/prc

30g-

Aprox. 500 gramas

Valor do KG - R\$ 24,98

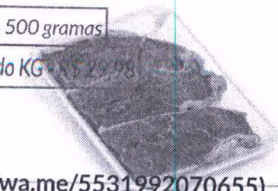
<https://wa.me/5531992070655>

Chã De Dentro Bife 500g (/Produto/Cha-De-Fora-Bife-500g-12620.Html)



Carrinho (/meu-carrinho.html)

(/produt

73.html)

Aprox. 500 gramas

Valor do KG - R\$ 24,98



CARNE DE SOL 500g (/Produto/Carne-De-Sol-500g-17473.Html)

(

Aprox. 500 gramas

Valor do KG - R\$ 24,98

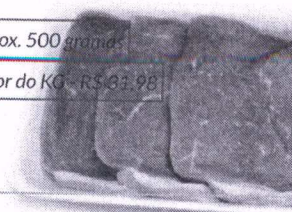

CHÃ DE DENTRO BIFE 500G (/Produto/De-Dentro-Bife-500g-170578.H

Acesse Regulamento da Campanha: [Prêmios de Montão \(https://delivery.redecompras.com/landing/11-premios-de-montao\)](https://delivery.redecompras.com/landing/11-premios-de-montao)





 (/carrinho)

(/) (/minhaconta)

Início (/) > Carnes, Aves E Peixes (.../categoria/carnes-aves-e-peixes) > Peixes E Frutos Do Mar (.../categoria/carnes-aves-e-peixes/peixes-e-frutos-do-mar) > File (.../categoria/carnes-aves-e-peixes/peixes-e-frutos-do-mar/file) > Peixe File De Merluza 1kg



Peixe File De Merluza 1kg

Lagomar (.../marca/3160/lagomar)

 Adicionar à lista

 Favorito

Peixe File De Merluza 1kg - Unidade

Por: R\$ 23,40

FAN: 7898926712854



SEMPRE?

(https://www.youtube.com/watch?v=55839914470858m) use o R\$ RedeComprasCG) tudo bem? Gostaria de saber mais sobre os serviços do RedeCompras.com!)

| | |
|----|---------|
| 37 | m |
| Nº | Rúbrica |

Quantidade:  

Acesse Regulamento da Campanha: [Prêmios Adicional para o Carrinho](#) [redecompras.com/landing/11-premios-de-montao](#)



(/)

(/minhaconta)

(/carrinho)

Avaliação dos consumidores



Seja o primeiro a avaliar

Calcular frete

CEP

Consultar

Produtos relacionados

Peixe File De Merluza Kg S/Pele (/produto/155237/peixe-file-de-merluza-kg-spele)

Peixe

(/produto/155237/peixe-file-de-merluza-kg-spele)

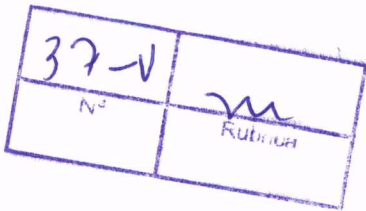

Por: R\$ 27,29

500

g.

Adicionar ao carrinho ()

Peixe File Tilapia Noronha 800g (/produto/408261/peixe-file-tilapia-noronha-800g)

Noronha

(/produto/408261/peixe-file-tilapia-noronha-800g)



send? (https://www.youtube.com/watch?v=588901470858) RedeComprasCG)

tudo bem? Gostaria de saber mais

sobre os serviços do RedeCompras.com!

Por: R\$ 44,09



1



[\(/loja/carrinho.php?loja=699950\)](#)

Digite o que você procura

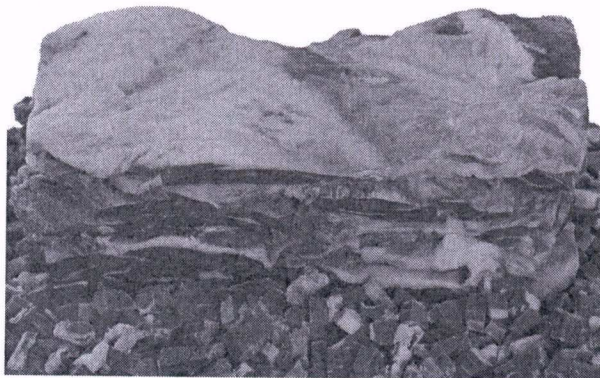

[Página inicial \(/\)](#) / [Bovinos \(/bovinos\)](#) / [Temperados \(/bovinos/temperados\)](#) / [CHARQUE DE DIANTEIRO PICADO BIGBEEF 1KG](#)

https://images.tcdn.com.br/img/img_prod/699950/charque_big_bee

CHARQUE DE DIANTEIRO PICADO BIGBEEF 1KG

FRETE GRÁTIS

Marca: **BIG BEEF** (/big-beef)Disponibilidade: **Imediata**

Por:

R\$ (BRL) 22,84

Peso:

502g

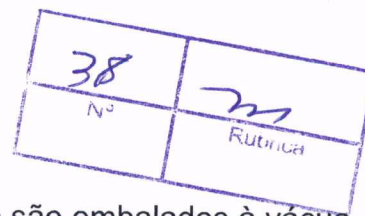

1

COMPRAR

Preço correspondente a porção de 1kg. Nossos produto são embalados à vácuo.

Descrição<https://api.whatsapp.com/send?l=pt&phone=556733045000>

Charque de Dianteiro Bovino Picado BIGbeef.

Acesse Regulamento da Campanha:

Prêmios de Montão (<https://delivery.redecompras.com/landing/11-premios-de-montao>)



(/)

(/minhaconta)

(/carrinho)

Início (/) > Carnes, Aves E Peixes (.../categoria/carnes-aves-e-peixes) > Aves (.../categoria/carnes-aves-e-peixes/aves) > File De Frango (.../categoria/carnes-aves-e-peixes/aves/file-de-frango) > File Peito Fgo Bom Todo 1kg Congelado



File Peito Fgo Bom Todo 1kg Congelado

Bom Todo (.../marca/1096/bom-todo)

Adicionar à lista

★ Favorito

File Peito Fgo Bom Todo 1kg Congelado - Unidade

Por: R\$ 14,69

FAN: 7898286560812

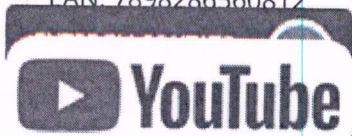

SEMPRE?

(<https://www.youtube.com/channel/UC470838mXuseOF>, RedeComprasCG)

tudo bem? Gostaria de saber mais sobre os serviços do RedeCompras.com!)

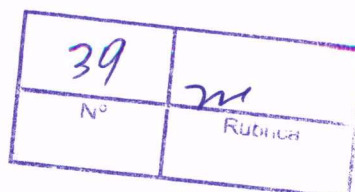

Quantidade:



Buscar produto



LOMBO PEÇA/PEDACO 500G

★★★★★

Equivalente a

Aprox. 500 gramas

Valor do KG - R\$ 19,98

Por:
R\$ 9,99

- 1 +

Adicionar ao Carrinho

Tags: CARNES SUINAS (/grupo/carnes-suinas-185/pagina/1)

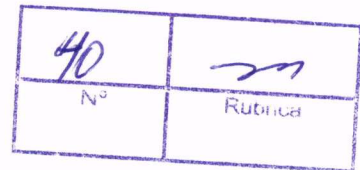

VEJA TAMBÉM

(/produto/bacon-defumado-perdigao-500g-26188.html)

Aprox. 500 gramas

Valor do KG - R\$ 35,98

BACON DEFUMADO PERDIGÃO 500 G (/Produto/Bacon-Defumado-Perdigao-500-G-26188.html)

Por: Home (/) R\$ 17,99

(/produto/toucinho-comum-500-gr-12629.html)

Aprox. 500 gramas

Valor do KG - R\$ 10,98

Toucinho Comum 500 Gr (/Produto/Toucinho-Comum-500-Gr-12629.html)

Por: Carrinho (/meu-carrinho.html) R\$ 5,49

(/produto/rabinho-de-porco-500g-13902.html)

Aprox. 500 gramas

Valor do KG - R\$ 13,98

RABINHO DE PORCO 500g (/Produto/Rabinho-De-Porco-500-13902.html)

Por: Entre (/area-do-cliente.html) R\$ 6,99



Buscar produto



LINGUIÇA TROPEIRA CALABRESA DEFUMADA FINA 500G

★★★★★

Equivalente a

1 UN

Por:

R\$ 14,39

- 1 +

Adicionar ao Carrinho

Tags: LINGUIÇA E SALSICHAS (/grupo/linguica-e-salsichas-158/pagina/1)

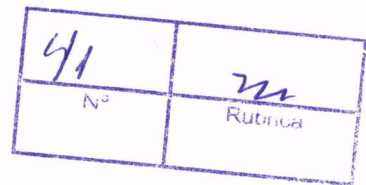

VEJA TAMBÉM

(/proc if-kg-

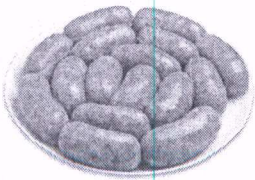

LINGUIÇA SUINA PIF PAF KG
 (/Produto/Linguica-Suina-Pif-Paf-Kg-167929.Html)

Por: Home (/) R\$ 13,98

(/pr na-



LINGUIÇA TROPEIRA FRANGO FINA 500g
 (/Produto/Linguica-Tropeira-Frango-Fina-500g-41089.Html)

Por: Carrinho (/meu-carrinho.html) R\$ 11,99

(/pro



LING.CALABRESA SADIA KC
 (/Produto/Lingcalabresa--Sadia-24305.Html)

Por: Entre (/area-do-cliente.html) R\$ 24,98



Buscar produto

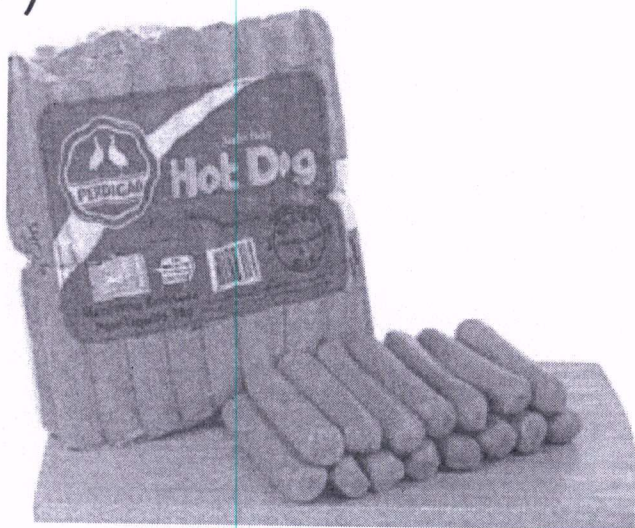

SALSICHA PERDIGAO



Mercadão



Equivalente a

Aprox. 400 gramas

Valor do KG - R\$ 9,99

Por:

R\$ 4,00



1



Adicionar ao Carrinho

Tags: Alimentos Congelados (/grupo/alimentos-congelados-127/pagina/1)

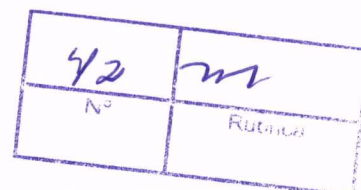

VEJA TAMBÉM

(/prod/teki-seara-m)



EMPANADO DE FRANGO SEARA
<https://www.mercadaosupermercado.com/Produto/Empanado-De-Frango-Seara-Tekitos-Ojo-Ore-300g-2936.Html>
 Por: Home (/) R\$ 7,69

(/prod/peafrut-500g-77547.Html)



MIRTILO CONGELADO PETERFRUT
[/Produto/Mirtilo-Congelado-Peterfrut-500g-77547.Html](https://www.mercadaosupermercado.com/Produto/Mirtilo-Congelado-Peterfrut-500g-77547.Html)
 Por: Carrinho (/meu-carrinho.html) R\$ 21,99

(/produto/empa-seara-steak-100g-48884.Html)



EMPANADA SEARA STEAK FR
[/Produto/Empanada-Steak-Frango-100g-48884.Html](https://www.mercadaosupermercado.com/Produto/Empanada-Steak-Frango-100g-48884.Html)
 Por: Entre (/area-do-cliente.html) R\$ 1,59



Buscar produto

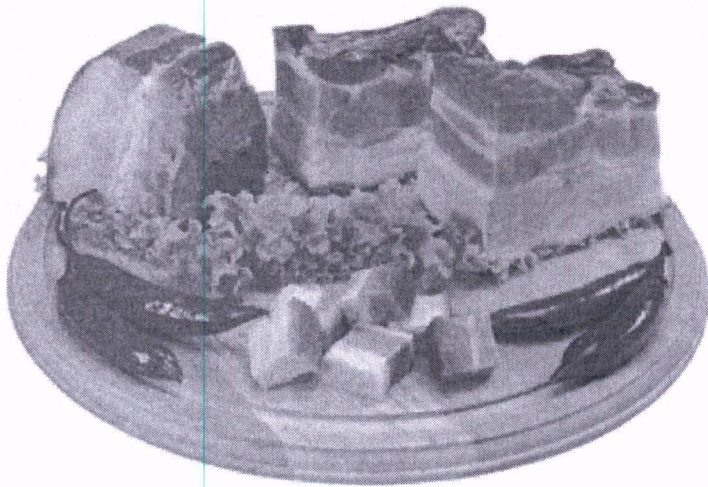

BACON MANTA PIF PAF KG

Pif Paf



Equivalente a

1 KG

Por:

R\$ 28,98

- 1 +

Adicionar ao Carrinho

Tags: [CARNES SUINAS \(/grupo/carnes-suinas-185/pagina/1\)](#)

| | |
|----|---------|
| 43 | 32 |
| Nº | Rubrica |

VEJA TAMBÉM

Aprox. 500 gramas
Valor do KG - R\$ 19,98



LOMBO PEÇA/PEDACO 500g
(/Produto/Lombo-Peca-Pedaco-500g-12320.html)

Por: Home (/)
R\$ 9,99

(/f
Aprox. 500 gramas
Valor do KG - R\$ 14,98



PERNIL FATIADO COM PELE E OSSO 500G
(/Produto/Pernil-Fatiado-Com-Pele-E-Osso-500g-170584.html)

Carrinho 0
Por: **R\$ 7,49**

(/prc
Aprox. 500 gramas
Valor do KG - R\$ 20,98



TOUCINHO COM BARRIGA 50
(/Produto/Toucinho-Com-Barriga-12630.html)

Por: Entre (/area-do-cliente.html)
R\$ 10,49

O que você procura?

Olá! Faça seu [login](#) ou [cadastre-se](#)

MENU

Aves Congeladas

Coxa e Sobrecoxa de Frango Congelada Kifrango Pacote 1,5Kg



Código: 3095

Coxa e Sobrecoxa de Frango Congelada Kifrango Pacote 1,5Kg

R\$ 9,99/kg

R\$ 14,99

Aproximadamente 1,5Kg

Comprar

Adicionar à lista

Aqui tem mais opções. Aproveite!



Comprar

Coxa de Frango Congelado Sadia IQF 1KG

R\$ 11,79



Comprar

Sobrecoxa de Frango Orgânico Seara Bandeja 600g

R\$ 14,79



Comprar

Peru Sadia Congelado Pacote 6Kg
R\$ 21,98/kg Aproximadamente 6Kg

R\$ 131,88



Compre

Meio da Asa de Frango Uniaves 700g

R\$ 24,90

| | |
|---------------------|--------|
| 44 | m |
| Nº | Ruínas |
| O que você procura? | |

Ofertas relativas a região de: **VILA VELHA/ES**

ALTERAR REGIÃO



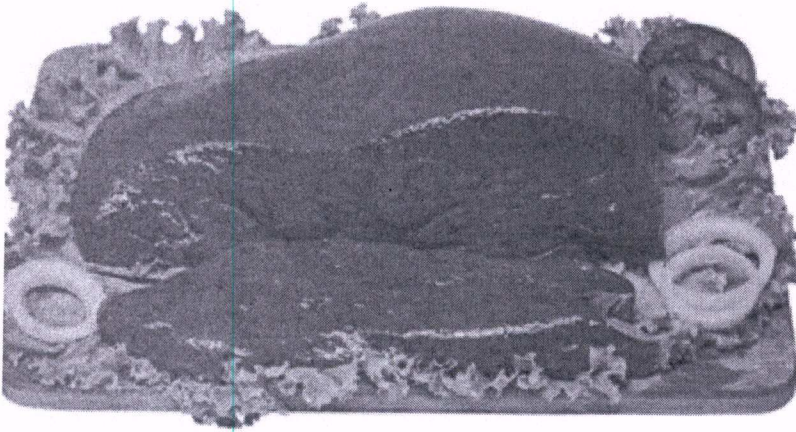

FÍGADO BOVINO 500G



Equivalente a

Aprox. 500 gramas

Valor do KG - R\$ 18,98

Por:

R\$ 9,49

Adicionar ao Carrinho

INFORMAÇÕES DO PRODUTO

O fígado bovino fornece uma variedade de benefícios para a saúde em formas que podem ser facilmente absorvidas pelo corpo. O fígado contém também um nível maior de colesterol do que outros alimentos, de forma que deve ser consumido com moderação.

Devido às suas propriedades nutritivas, o fígado deve ser incorporado a uma dieta saudável.

Tags: [CARNES BOVINAS \(/grupo/carnes-bovinas-156/pagina/1\)](/grupo/carnes-bovinas-156/pagina/1)

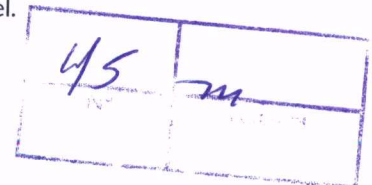

VEJA TAMBÉM

<https://wa.me/5531992070655>

Aprox. 500 gramas

Valor do KG - R\$ 31,98

Home (/)

[\(/produto](/produto)

25.html)

Aprox. 500 gramas

Valor do KG - R\$ 22,98

Carrinho (/meu-carrinho.html)

[\(](#)

Aprox. 500 gramas

Valor do KG - R\$ 23,98

Entre (/area-do-cliente.html)



REPÚBLICA FEDERATIVA DO BRASIL
CADASTRO NACIONAL DA PESSOA JURÍDICA

| | | |
|---|---|---|
| NÚMERO DE INSCRIÇÃO 27.473.669/0018-03 FILIAL | COMPROVANTE DE INSCRIÇÃO E DE SITUAÇÃO CADASTRAL | DATA DE ABERTURA 16/06/2010 |
| NOME EMPRESARIAL SUPERMERCADOS CASAGRANDE LTDA | | |
| TÍTULO DO ESTABELECIMENTO (NOME DE FANTASIA) SUPERMERCADOS CASAGRANDE LTDA | PORTE DEMAIS | |
| CÓDIGO E DESCRIÇÃO DA ATIVIDADE ECONÔMICA PRINCIPAL 47.11-3-02 - Comércio varejista de mercadorias em geral, com predominância de produtos alimentícios - supermercados | | |
| CÓDIGO E DESCRIÇÃO DAS ATIVIDADES ECONÔMICAS SECUNDÁRIAS Não informada | | |
| CÓDIGO E DESCRIÇÃO DA NATUREZA JURÍDICA 206-2 - Sociedade Empresária Limitada | | |
| LOGRADOURO AV ANGELO SUZANO | NÚMERO 381 | COMPLEMENTO ***** |
| CEP 29.927-000 | BAIRRO/DISTRITO CENTRO | MUNICÍPIO SOORETAMA |
| UF ES | ENDEREÇO ELETRÔNICO FERNANDOCONTAB@CASAGRANDEVIRTUAL.COM.BR | TELEFONE (27) 2103-8000/ (27) 2103-8004 |
| ENTE FEDERATIVO RESPONSÁVEL (EFR) ***** | | |
| SITUAÇÃO CADASTRAL ATIVA | DATA DA SITUAÇÃO CADASTRAL 16/06/2010 | |
| MOTIVO DE SITUAÇÃO CADASTRAL | | |
| SITUAÇÃO ESPECIAL ***** | DATA DA SITUAÇÃO ESPECIAL ***** | |

Aprovado pela Instrução Normativa RFB nº 1.863, de 27 de dezembro de 2018.

Emitido no dia 27/11/2020 às 15:26:25 (data e hora de Brasília).

Página: 1/1

| | |
|-----------|----------|
| 46 | m |
| Nº | Rubrica |



REPÚBLICA FEDERATIVA DO BRASIL
CADASTRO NACIONAL DA PESSOA JURÍDICA

| | | |
|--|---|---------------------------------------|
| NÚMERO DE INSCRIÇÃO 00.486.022/0001-03 MATRIZ | COMPROVANTE DE INSCRIÇÃO E DE SITUAÇÃO CADASTRAL | DATA DE ABERTURA 16/03/1995 |
| NOME EMPRESARIAL SUPERMERCADOS ZAMPIROLI LTDA | | |
| TÍTULO DO ESTABELECIMENTO (NOME DE FANTASIA) SUPERMERCADOS ZAMPIROLI | | PORTE DEMAIS |
| CÓDIGO E DESCRIÇÃO DA ATIVIDADE ECONÔMICA PRINCIPAL 47.11-3-02 - Comércio varejista de mercadorias em geral, com predominância de produtos alimentícios - supermercados | | |
| CÓDIGO E DESCRIÇÃO DAS ATIVIDADES ECONÔMICAS SECUNDÁRIAS 10.91-1-02 - Fabricação de produtos de padaria e confeitaria com predominância de produção própria 56.11-2-03 - Lanchonetes, casas de chá, de sucos e similares 47.53-9-00 - Comércio varejista especializado de eletrodomésticos e equipamentos de áudio e vídeo | | |
| CÓDIGO E DESCRIÇÃO DA NATUREZA JURÍDICA 206-2 - Sociedade Empresária Limitada | | |
| LOGRADOURO R VISTA ALEGRE | NÚMERO 455 | COMPLEMENTO ***** |
| CEP 29.927-000 | BAIRRO/DISTRITO CENTRO | MUNICÍPIO SOORETAMA |
| | | UF ES |
| ENDEREÇO ELETRÔNICO | TELEFONE | |
| ENTE FEDERATIVO RESPONSÁVEL (EFR) ***** | | |
| SITUAÇÃO CADASTRAL ATIVA | DATA DA SITUAÇÃO CADASTRAL 31/12/2004 | |
| MOTIVO DE SITUAÇÃO CADASTRAL | | |
| SITUAÇÃO ESPECIAL ***** | DATA DA SITUAÇÃO ESPECIAL ***** | |

Aprovado pela Instrução Normativa RFB nº 1.863, de 27 de dezembro de 2018.

Emitido no dia 27/11/2020 às 15:27:26 (data e hora de Brasília).

Página: 1/1

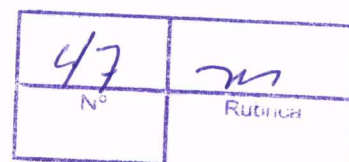



REPÚBLICA FEDERATIVA DO BRASIL

CADASTRO NACIONAL DA PESSOA JURÍDICA

| | | | | |
|--|----------------------------------|---|---|---------------------------------------|
| NÚMERO DE INSCRIÇÃO 13.934.758/0001-49 MATRIZ | | COMPROVANTE DE INSCRIÇÃO E DE SITUAÇÃO CADASTRAL | | DATA DE ABERTURA 16/06/2011 |
| NOME EMPRESARIAL ADRIANO SOUZA DOS SANTOS | | | | |
| TÍTULO DO ESTABELECIMENTO (NOME DE FANTASIA) ACOUGUE E MERCADINHO CATAVENTO | | | | PORTE ME |
| CÓDIGO E DESCRIÇÃO DA ATIVIDADE ECONÔMICA PRINCIPAL 47.22-9-01 - Comércio varejista de carnes - açougues | | | | |
| CÓDIGO E DESCRIÇÃO DAS ATIVIDADES ECONÔMICAS SECUNDÁRIAS 47.12-1-00 - Comércio varejista de mercadorias em geral, com predominância de produtos alimentícios - minimercados, mercearias e armazéns | | | | |
| CÓDIGO E DESCRIÇÃO DA NATUREZA JURÍDICA 213-5 - Empresário (Individual) | | | | |
| LOGRADOURO R BASILIO CERRI | | NÚMERO 113 | COMPLEMENTO ***** | |
| CEP 29.927-000 | BAIRRO/DISTRITO CENTRO | MUNICÍPIO SOORETAMA | | UF ES |
| ENDEREÇO ELETRÔNICO | | TELEFONE (27) 9737-1919 | | |
| ENTE FEDERATIVO RESPONSÁVEL (EFR) ***** | | | | |
| SITUAÇÃO CADASTRAL ATIVA | | | DATA DA SITUAÇÃO CADASTRAL 16/06/2011 | |
| MOTIVO DE SITUAÇÃO CADASTRAL | | | | |
| SITUAÇÃO ESPECIAL ***** | | | DATA DA SITUAÇÃO ESPECIAL ***** | |

Aprovado pela Instrução Normativa RFB nº 1.863, de 27 de dezembro de 2018.

Emitido no dia 27/11/2020 às 15:28:09 (data e hora de Brasília).

Página: 1/1

| | |
|-----------|----------|
| 48 | m |
| Nº | Rubrica |



REPÚBLICA FEDERATIVA DO BRASIL

CADASTRO NACIONAL DA PESSOA JURÍDICA

| | | | |
|---|---|---|--------------------------------|
| NÚMERO DE INSCRIÇÃO 27.151.620/0001-88 MATRIZ | COMPROVANTE DE INSCRIÇÃO E DE SITUAÇÃO CADASTRAL | | DATA DE ABERTURA 13/02/1973 |
| NOME EMPRESARIAL SUPERMERCADO BOBBIO LTDA | | | |
| TÍTULO DO ESTABELECIMENTO (NOME DE FANTASIA) SUPERMERCADO BOBBIO | | | PORTE DEMAIS |
| CÓDIGO E DESCRIÇÃO DA ATIVIDADE ECONÔMICA PRINCIPAL 47.11-3-02 - Comércio varejista de mercadorias em geral, com predominância de produtos alimentícios - supermercados | | | |
| CÓDIGO E DESCRIÇÃO DAS ATIVIDADES ECONÔMICAS SECUNDÁRIAS Não informada | | | |
| CÓDIGO E DESCRIÇÃO DA NATUREZA JURÍDICA 206-2 - Sociedade Empresária Limitada | | | |
| LOGRADOURO AV ANGELO SUZANO | NÚMERO 578 | COMPLEMENTO ***** | |
| CEP 29.927-000 | BAIRRO/DISTRITO CENTRO | MUNICÍPIO SOORETAMA | UF ES |
| ENDEREÇO ELETRÔNICO | TELEFONE (027) 2731-104 | | |
| ENTE FEDERATIVO RESPONSÁVEL (EFR) ***** | | | |
| SITUAÇÃO CADASTRAL ATIVA | | DATA DA SITUAÇÃO CADASTRAL 30/04/2005 | |
| MOTIVO DE SITUAÇÃO CADASTRAL | | | |
| SITUAÇÃO ESPECIAL ***** | | DATA DA SITUAÇÃO ESPECIAL ***** | |

Aprovado pela Instrução Normativa RFB nº 1.863, de 27 de dezembro de 2018.

Emitido no dia **27/11/2020** às **15:30:41** (data e hora de Brasília).

Página: 1/1

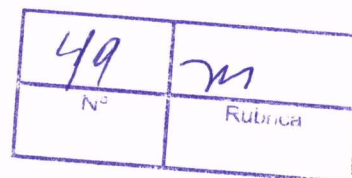



PREFEITURA MUNICIPAL DE SOORETAMA
CNPJ: 01.612.155/0001-41

PROCESSO
nº 4791/2020

Secretaria Municipal de Suprimento e
Gestão de Contratos

Após proceder com ampla pesquisa de mercado para os itens desejados na contratação/compra/aquisição em questão, segue de forma sintética a apuração por empresa e/ou fornecedor para os respectivos itens cotados. Ressalta-se que, na licitação a ser processada, este setor utilizará sempre o MENOR PREÇO apurado entre os pesquisados.

Mapa de Cotação - Secretaria Municipal de Trabalho e Assistência Social

| IT. | DESCRIÇÃO | QUANT. | Fornecedor 1 | | Fornecedor 2 | | Fornecedor 3 | | Fornecedor 4 | | Fornecedor 5 | | Fornecedor 6 | | MÉDIA UNITÁRIA | MÉDIA TOTAL POR ITEM |
|-----|--|--------|--|-------------|-----------------------------|-------------|---------------------------------|-------------|--------------------------|-------------|------------------|-------------|----------------------|-------------|----------------|----------------------|
| | | | Supermercado Casagrande LTDA - Filial 16 | | Supermercado Zampiroli LTDA | | Açougue e Mercadinho Cata Vento | | Supermercado Bobbio LTDA | | Painel de Preços | | Pesquisa na Internet | | | |
| | | | Valor Unit. | Valor Total | Valor Unit. | Valor Total | Valor Unit. | Valor Total | Valor Unit. | Valor Total | Valor Unit. | Valor Total | Valor Unit. | Valor Total | | |
| 1 | Apresentado fatiado e refrigerado, fatias finas em torno de 20g cada. Deverá apresentar coloração, odor e aspectos característicos. Contendo na embalagem a identificação do produto, peso, marca do fabricante, prazo de validade, carimbos oficiais e selo de inspeção do órgão competente e data de embalagem. Validade mínima de 03 (três) dias, a contar da data de entrega. | 200 | 15,99 | 3.198,00 | 19,90 | 3.980,00 | 23,98 | 4.796,00 | 30,98 | 6.196,00 | 17,07 | 3.414,00 | 22,57 | 4.514,00 | 21,75 | 4.349,67 |
| 2 | Carne Bovina Moída tipo acém congelada, proveniente de animais sadios, abatidos sob inspeção veterinária, devendo apresentar coloração vermelho-vivo, odor característico e aspecto próprio não amolecido e nem pegajosa. Isento de: vestígios de descongelamento, excesso de gordura, cartilagem e aponeurose, coloração arroxeada, acinzentada e esverdeada, odor forte e desagradável, parasitas, sujidades, larvas e qualquer substância contaminante. Acondicionado em embalagem de polietileno atóxica, transparente e resistente, a vácuo, peso líquido de 1kg ou 2 kg, contendo na embalagem a identificação do produto, peso, marca do fabricante, prazo de validade, carimbos oficiais e selo de inspeção do órgão competente e data de embalagem. Validade mínima de 06 (seis) meses, a contar da data de entrega. | 300 | 29,49 | 8.847,00 | 27,99 | 8.397,00 | 27,90 | 8.370,00 | 29,90 | 8.970,00 | - | - | 26,99 | 8.097,00 | 28,45 | 8.536,20 |
| 3 | Carne Bovina em Cubos tipo acém congelada, proveniente de animais sadios, abatidos sob inspeção veterinária, devendo apresentar coloração vermelho-vivo, odor característico e aspecto próprio não amolecido e nem pegajosa. Isento de: excesso de gordura, cartilagem e aponeurose, coloração arroxeada, acinzentada e esverdeada, vestígios de descongelamento, odor forte e desagradável, parasitas, sujidades, larvas e qualquer substância contaminante. Acondicionado em embalagem de polietileno atóxica, transparente e resistente, a vácuo, peso líquido de 1 ou 2 kg, contendo na embalagem a identificação do produto, peso, marca do fabricante, prazo de validade, carimbos oficiais e selo de inspeção do órgão competente e data de embalagem. Validade mínima de 06 (seis) meses, a contar da data de entrega. | 360 | 29,49 | 10.616,40 | 27,99 | 10.076,40 | 26,90 | 9.684,00 | 29,90 | 10.764,00 | - | - | 24,98 | 8.992,80 | 27,85 | 10.026,72 |
| 4 | File de peixe de boa qualidade. Inspeccionado pelo ministério da agricultura (sif ou sie). Produto: filé de peixe. Isento de: vestígios de descongelamento, livre de resíduos de vísceras, líquido leitoso, cor esverdeada, odor forte e desagradável, parasitas, sujidades, larvas e qualquer substância contaminante. Acondicionado em embalagem de polietileno atóxica, transparente e resistente, peso líquido de 1 ou 2 kg, contendo na embalagem a identificação do produto, peso, marca do fabricante, prazo de validade, carimbos oficiais e selo de inspeção do órgão competente e data de embalagem. Validade mínima de 06 (seis) meses, a contar da data de entrega. | 200 | - | - | - | - | - | - | 49,98 | 9.996,00 | 16,97 | 3.394,00 | 23,40 | 4.680,00 | 20,19 | 4.037,00 |
| 5 | Charque Bovino Dianteiro, sadio, devendo apresentar coloração vermelho-vivo, odor característico. Isento de: coloração arroxeada, acinzentada e esverdeada, vestígios de descongelamento, odor forte e desagradável, parasitas, sujidades, larvas e qualquer substância contaminante. Acondicionado em embalagem de polietileno atóxica, resistente, a vácuo, transparente e resistente, peso líquido de 01 a 05 kg, contendo na embalagem a identificação do produto, peso, marca do fabricante, prazo de validade, carimbos oficiais e selo de inspeção do órgão competente e data de embalagem. Validade mínima de 06 (seis) meses, a contar da data de entrega. | 200 | 38,85 | 7.770,00 | - | - | - | - | 39,98 | 7.996,00 | - | - | 22,84 | 4.568,00 | 33,89 | 6.775,00 |
| 6 | Peito de Frango sem osso, limpo, magro, não temperado, congelado, proveniente de aves sadias, abatidas sob inspeção veterinária, apresentando cor e odor característicos. Isento de: vestígios de descongelamento, cor esverdeada, odor forte e desagradável, parasitas, sujidades, larvas e qualquer substância contaminante. Acondicionado em embalagem de polietileno atóxica, resistente, peso líquido de 1 kg, contendo na embalagem a identificação do produto, peso, marca do fabricante, prazo de validade, carimbos oficiais e selo de inspeção do órgão competente e data de embalagem. Validade mínima de 06 (seis) meses, a contar da data de entrega. | 250 | 2,98 | 1.095,00 | 14,49 | 3.622,50 | 17,50 | 5.725,00 | 13,98 | 3.495,00 | 9,43 | 2.357,50 | 14,69 | 3.672,50 | 13,15 | 3.266,88 |

50
Nº

771
Rubrica

| | | | | | | | | | | | | | | | | | | |
|--------------------------------|---|-----|-------|----------|-------|----------|-------|----------|-------|----------|-------|----------|-------|-----------|-----------|-----------|-----------|----------|
| 7 | Carne Suína, magra e sem gordura aparente, sem osso, sadio, congelado, apresentando cor e odor característico. Isento de descongelamento, cor esverdeada, odor forte e desagradável, parasitas, sujidades, lavas e qualquer substância contaminante. Acondicionado em embalagem de polietileno atóxica, resistente, peso líquido de 1 kg, contendo na embalagem a identificação do produto, peso, marca do fabricante, prazo de validade, carimbos oficiais e selo de inspeção do órgão competente e data de embalagem. Validade mínima de 06 (seis) meses, a contar da data de entrega. | 200 | 17,99 | 3.598,00 | 15,90 | 3.180,00 | - | - | - | - | 17,99 | 3.598,00 | 16,61 | 3.322,00 | 19,98 | 3.996,00 | 17,69 | 3.538,80 |
| 8 | Lingüiça tipo calabresa defumada fina resfriada. Embalagem com 500 gramas. | 60 | 12,37 | 742,20 | 7,99 | 479,40 | - | - | - | - | 14,99 | 899,40 | - | - | 14,39 | 863,40 | 13,92 | 835,00 |
| 9 | SALSICHA TIPO HOT DOG DE CARNE BOVINA, proveniente de animais da espécie bovina, sem pimenta, congelada. Feita a partir de carne beneficiada sob inspeção veterinária. Deve apresentar-se livre de parasitas e de qualquer aparato que venha encobrir possíveis alterações. O produto deverá ser embalado à vácuo, em embalagem plástica atóxica, resistente, de 1 kg, ser rotulada e contendo as seguintes informações: nome e endereço do atacadista, contendo obrigatoriamente o registro no SIF, identificação completa do produto, a data de fabricação, prazo de validade e prazo máximo de consumo, temperatura de estocagem, armazenamento e conservação, peso líquido. Pode ser entregue congelada. O produto não deverá apresentar superfície úmida, pegajosa ou parres fiáveis ou com indícios de fermentação pútrida. | 200 | 8,37 | 1.674,00 | 9,99 | 1.998,00 | 9,99 | 1.998,00 | 7,99 | 1.598,00 | 7,99 | 1.598,00 | - | - | 9,99 | 1.998,00 | 9,27 | 1.853,20 |
| 10 | Bacon manta embalagem a vácuo, rotulagem deve conter: procedência, peso líquido, fornecedor, data de validade, temperatura, e número de registro do órgão competente. | 120 | 27,99 | 3.358,80 | 28,99 | 3.478,80 | 29,99 | 3.598,80 | 29,99 | 3.597,60 | 29,98 | 3.597,60 | - | - | 28,98 | 3.477,60 | 29,19 | 3.588,50 |
| 11 | COXA E SOBRECOSTA DE FRANGO CONGELADO COM OSSO SEM TEMPERO CARCATERÍSTICAS GERAIS: Apresentar consistência e cor características do produto e carne tenra. Fornecer em embalagem original (do frigorífico de procedência do produto) com até 2kg, contendo todos os dados exigidos, como fabricante, data de fabricação e de validade, quadro de valores nutricionais, etc. O produto deverá ter registro no SIF ou SIE e ser transportado em temperatura inferior a 5°C (graus Celsius) em recipiente isotérmico. | 360 | 7,99 | 2.876,40 | 9,99 | 3.596,40 | 9,98 | 3.592,80 | 7,99 | 2.876,40 | 7,99 | 2.876,40 | - | - | 9,99 | 3.596,40 | 9,19 | 3.307,68 |
| 12 | Figado bovino resfriado ou congelado em bifés com registro no SIF ou SSP. Aspecto próprio, não amolecida e nem pegajosa, cor própria sem manchas esverdeadas, cheiro e sabor próprio, com ausência de sujidades, parasitos e lavas. | 200 | 13,28 | 2.656,00 | 13,99 | 2.796,00 | 19,99 | 3.998,00 | 27,99 | 5.398,00 | 18,98 | 3.796,00 | - | - | 16,56 | 3.312,00 | - | - |
| Média Total Por Empresa | | | | | | | | | | | | | | 12.487,50 | 65.584,40 | 52.251,70 | 53.369,64 | |
| Média Total Global | | | | | | | | | | | | | | 12.487,50 | 65.584,40 | 52.251,70 | 53.369,64 | |

Nota:

Os itens em destaque no mapa foram desconsiderados por apresentarem possível sobre preço.

Mirian dos Santos Dias
Mirian dos Santos Dias
 Orçamentista

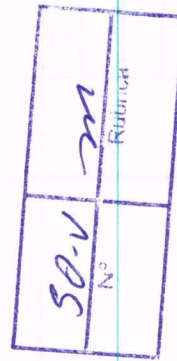

Sooretama-ES, 27 de novembro de 2020.



| | |
|-----|---------|
| 51 | Φ |
| Nº. | Rubrica |

PREFEITURA MUNICIPAL DE SOORETAMA-ES.
CNPJ. 01.612.155/0001-41.

DESPACHO

SECRETARIA MUNICIPAL DE SUPRIMENTOS E GESTÃO DE CONTRATOS

Sooretama - ES, 27 de Novembro de 2020.

A SEMTAC

Ilmo(a) Sr.(a) secretário(a) municipal
Processo nº. 04791/2020

01. DO OBJETO EM CONTRATAÇÃO:

Trata-se de registro de preço para futura e eventual aquisição de gêneros alimentícios perecíveis – carnes e derivados para atender a demanda da instituição de acolhimento abrigo municipal “Criança Feliz” e do Serviço de Convivência e Fortalecimento de Vínculos SCFV.

02. DO DECRETO DE ENCERRAMENTO FINANCEIRO DE 2020:

Vigora na municipalidade o Decreto nº. 660, de 16/10/2020, que disciplina sobre o encerramento do exercício financeiro de 2020.

Ali, fixa-se que, “o prazo máximo para emissão de notas de empenho, à conta de dotação orçamentária, seria dia 03/11/2020, após, somente com autorização expressa e específica do Prefeito Municipal”.

Portanto, cabe a vossa senhoria analisar quanto à continuidade do presente pedido, atentando-se para o dispositivo citado.

03. DA AUSENCIA NOS AUTOS:

Por outro lado, examinando o pedido, verificamos a ausência dos seguintes itens abaixo, aos quais são relevantes, a nosso entender, para possível prosseguimento do pedido. Vejamos:

- a) A clareza sobre os recursos aos quais se pretende aplicar nas despesas em tela, ou seja, se são municipais, estaduais ou federais, e ainda, se são voluntárias ou não, pois, havendo aplicação de recurso federal na forma abaixo, será obrigatória a adoção do PREGÃO na forma ELETRÔNICA, conforme insculpido no dispositivo a seguir. *IN VERBIS:*

DECRETO Nº 10.024, DE 20 DE SETEMBRO DE 2019

Art. 1º Este Decreto regulamenta a licitação, na modalidade de pregão, na forma eletrônica, para a aquisição de bens e a contratação de serviços comuns, incluídos os serviços comuns de engenharia, e dispõe sobre o uso da dispensa eletrônica, no âmbito da administração pública federal.

| | |
|-----|---------|
| 52 | Φ |
| Nº. | Rubrica |

[...]

§ 3º Para a aquisição de bens e a contratação de serviços comuns pelos entes federativos, com a utilização de recursos da União decorrentes de transferências voluntárias, tais como convênios e contratos de repasse, a utilização da modalidade de pregão, na forma eletrônica, ou da dispensa eletrônica será obrigatória, exceto nos casos em que a lei ou a regulamentação específica que dispuser sobre a modalidade de transferência discipline de forma diversa as contratações com os recursos do repasse. - grifei

Portanto, é necessária a expressa definição dos recursos aos quais se pretende aplicar quanto a contratação em questão, conforme acima mencionado, para que haja definição correta sobre a forma da licitação, ou seja, se será PRESENCIAL ou ELETRÔNICA.

Após todo exposto, cabe vossa sábia análise, bem como que, conhecimento dos preços aferidos no mercado para o produto em questão.

Por fim, após exame, sejam tomadas as providencias cabíveis ao caso, e, por fim, se mantida a contratação, retornem os autos a esta secretaria para demais procedimentos usuais ao caso em comento.

A disposição sempre.

ADICLEI BRÁS BAZONI

Secretário Municipal de Suprimentos e Gestão de Contratos



Prefeitura Municipal de Sooretama
Secretaria Municipal do Trabalho, Assistência Social e Cidadania.



Referente Processo número 4791/2020

Ao Setor de Suprimentos e Gestão de Contratos

| | |
|----|---------|
| 53 | |
| Nº | Rúbrica |

DESPACHO

A Secretaria Municipal do Trabalho, Assistência Social e Cidadania por meio do Secretário Gustavo de Castro Neves, referente ao processo de nº4791/2020, que trata da Solicitação de Aquisição de Gêneros Alimentícios Percíveis vem informar o que segue:

Em resposta ao questionamento em relação quanto aos recursos a serem utilizados para eventuais contratações supracitadas acima, informamos que os recursos destinados para esta finalidade tratam de recursos Próprios e Estaduais.

Sooretama, 01 de dezembro de 2020.

Atenciosamente,

Gustavo de Castro Neves
Secretário do Trabalho, Assistência Social e Cidadania
Secretário Municipal de Trabalho
Assist. Social e Cidadania
Decreto 015/2017

Rua: Henrique Alves da Paixão, S/Nº, Centro, Sooretama/ES
CEP: 29927-000 / Tel (27) 3273-2274
Email: assistenciasocial@sooretama.es.gov.br



| | |
|-----|---------|
| 54 | |
| Nº. | Rubrica |

PREFEITURA MUNICIPAL DE SOORETAMA-ES.
CNPJ. 01.612.155/0001-41.

DESPACHO

SECRETARIA MUNICIPAL DE SUPRIMENTOS E GESTÃO DE CONTRATOS

Sooretama - ES, 02 de Dezembro de 2020.

AO GABINETE

Exmo Sr Prefeito Municipal
Processo nº. 04791/2020

01. DO OBJETO EM CONTRATAÇÃO:

Trata-se de contratação conforme descrição apresentada as fls. 03 dos autos.

02. DA DILIGENCIA E DOS ORÇAMENTOS:

As fls. 51-52 dos autos, encontramos a diligencia formulada a secretaria requisitante.

As fls. 52 dos autos encontra-se a resposta exarada pelo ilmo secretário requisitante, em resposta a diligencia formulada ao mesmo.

As fls. 50-50.v dos autos, nota-se a presença do MAPA DE COTAÇÕES de onde se depreende os preços cotados no mercado para os itens desejados.

De antemão, pede-se amplo conhecimento sobre todos os elementos já acostados aos autos.

03. DO ENVIO AO GABINETE:

Por todo o exposto no item anterior, submetemos os autos aos vossos sábios cuidados visando:

- a) Amplo conhecimento das manifestações e diligencia;
- b) Parecer expresso sobre a modalidade na qual se deve utilizar para a pretensa contratação, ou seja, se o registro de preços deve ser na sua forma PRESENCIAL ou na forma ELETRÔNICA, e;
- c) Parecer expresso **AUTORIZANDO** a contratação em desejo, antes os preços prospectados.

A disposição sempre.

ADICLEI BRAS BAZONI

Secretário Municipal de Suprimentos e Gestão de Contratos



PREFEITURA MUNICIPAL DE
SOORETAMA

| | |
|----|---------|
| 55 | |
| Nº | Rúbrica |

Sooretama/ES, 02 de dezembro 2020.

A SEMSUGEC
PROCESSO Nº 4791/2020

Trata-se este processo contratação de empresa para o fornecimento de gêneros alimentícios perecíveis – carnes.

Considerando o despacho do Ilmo. Secretário Municipal do Trabalho, Assistência Social e Cidadania em fls nº 53, onde o mesmo relata que os recursos se tratam de recursos próprios e estaduais.

Encaminhe processo aos autos para dar início ao processo licitatório na modalidade Pregão Presencial de forma REGISTRO DE PREÇO.

Atenciosamente,

Alessandro Broedel Torezani
Prefeito Municipal



| | |
|-----|---------|
| 56 | |
| Nº. | Rubrica |

PREFEITURA MUNICIPAL DE SOORETAMA-ES.

CNPJ. 01.612.155/0001-41.

DESPACHO

SECRETARIA MUNICIPAL DE SUPRIMENTOS E GESTÃO DE CONTRATOS

Sooretama - ES, 27 de Novembro de 2020.

A SEMTAC

Ilmo(a) Sr.(a) secretário(a) municipal

Processo nº. 04791/2020

01. DO OBJETO EM CONTRATAÇÃO:

Trata-se de registro de preço para futura e eventual aquisição de gêneros alimentícios perecíveis – carnes e derivados para atender a demanda da instituição de acolhimento abrigo municipal “Criança Feliz” e do Serviço de Convivência e Fortalecimento de Vínculos SCFV.

Considerando:

Que o poder-dever da Administração Pública de rever seus próprios atos decorre exatamente da necessidade de resguardar o interesse público, revogando e anulando atos administrativos que, mesmo depois de praticados, se tornem lesivos aos interesses da administração.

Dado a fase onde o Exmo. Prefeito autoriza o procedimento na modalidade Pregão presencial, forma registro de preço.

Passo seguinte caminhou-se para fase de elaboração do Edital, onde por ora retornamos os autos para Secretaria requisitante visando apreciação quanto ao quantitativo apresentado no TR- Termo de Referencia, pois constatou-se equívocos nos mesmos, e demais informações que por ventura julgar necessário. S.M.J.

A disposição sempre.

A disposição sempre.

ADICLEI BRÁS BAZONI

Secretário Municipal de Suprimentos e Gestão de Contratos



Referente Processo número 4791/2020

A Secretaria de Suprimentos e Gestão de Contratos

DESPACHO

A Secretaria Municipal do Trabalho, Assistência Social e Cidadania por meio do Secretário Gustavo de Castro Neves vem informar o que segue:

Considerando a identificação de equívocos nos quantitativos a serem adquiridos no Termo de Referência 041 – Aquisição de Carnes, Anexo I – Descrição dos Produtos;

Considerando ainda a necessidade de corrigir os equívocos identificados esta Secretaria vem encaminhar novo anexo com o quantitativo corrigido.

Sooretama, 08 de dezembro de 2020.

Atenciosamente,

Gustavo de Castro Neves
Secretário do Trabalho, Assistência Social e Cidadania
Rua: Henrique Alves da Paixão, S/Nº, Centro, Sooretama/ES
CEP: 29927-000 / Tel (27) 3273-2274
Email: assistenciasocial@sooretama.es.gov.br

Gustavo de Castro Neves
Secretário Municipal de Trabalho
Assist. Social e Cidadania
Decreto 015/2017

| | |
|----|-----------|
| 57 | <i>mn</i> |
| Nº | Rubrica |

**ANEXO I - DA DESCRIÇÃO DOS PRODUTOS PLANILHA DE QUANTIDADES E ESPECIFICAÇÕES
GÊNEROS ALIMENTÍCIOS PERECÍVEIS: CARNES E DERIVADOS**

| ITEM | GÊNERO ALIMENTÍCIO/ESPECIFICAÇÃO | UNIDADE | ABRIGO | Serviço de Convivência e Fortalecimento de Vínculos | QUANT. TOTAL |
|------|--|---------|--------|---|--------------|
| 01 | Apresentado fatiado e refrigerado, fatias finas em torno de 20g cada. Deverá apresentar coloração, odor e aspectos característicos. Contendo na embalagem a identificação do produto, peso, marca do fabricante, prazo de validade, carimbos oficiais e selo de inspeção do órgão competente e data de embalagem. Validade mínima de 03 (três) dias, a contar da data de entrega. | kg | 200 | 150 | 350 |
| 02 | Carne Bovina Moída tipo acém congelada, proveniente de animais, sadios, abatidos sob inspeção veterinária, devendo apresentar coloração vermelho-vivo, odor característico e aspecto próprio não amolecido e nem pegajosa. Isento de: vestígios de descongelamento, excesso de gordura, cartilagem e aponervose, coloração arroxeada, acinzentada e esverdeada, odor forte e desagradável, parasitas, sujidades, larvas e qualquer substância contaminante. Acondicionado em embalagem de polietileno atóxica, transparente e resistente, a vácuo, peso líquido de 1kg ou 2 kg , contendo na embalagem a identificação do produto, peso, marca do fabricante, prazo de validade, carimbos oficiais e selo de inspeção do órgão competente e data de embalagem. Validade mínima de 06 (seis) meses, a contar da data de entrega. | Kg | 300 | 50 | 350 |

| | |
|----|--|
| 58 |  |
| Nº | Rubrica |



| | | | | | |
|----|--|----|-----|----|-----|
| 03 | <p>Carne Bovina em Cubos tipo acém congelada, proveniente de animais sadios, abatidos sob inspeção veterinária, devendo apresentar coloração vermelho-vivo, odor característico e aspecto próprio não amolecido e nem pegajosa. Isento de: excesso de gordura, cartilagem e aponervose, coloração arroxeada, acinzentada e esverdeada, vestígios de descongelamento, odor forte e desagradável, parasitas, sujidades, larvas e qualquer substância contaminante. Acondicionado em embalagem de polietileno atóxica, transparente e resistente, à vácuo, peso líquido de 1 ou 2 kg, contendo na embalagem a identificação do produto, peso, marca do fabricante, prazo de validade, carimbos oficiais e selo de inspeção do órgão competente e data de embalagem. Validade mínima de 06 (seis) meses, a contar da data de entrega.</p> | Kg | 350 | 80 | 430 |
| 04 | <p>Filé de peixe de boa qualidade. Inspeccionado pelo ministério da agricultura (sif ou sie). Produto: filé de peixe. Isento de: vestígios de descongelamento, livre de resíduos de vísceras, líquido leitoso, cor esverdeada, odor forte e desagradável, parasitas, sujidades, larvas e qualquer substância contaminante. Acondicionado em embalagem de polietileno atóxica, transparente e resistente, peso líquido de 1 ou 2 kg, contendo na embalagem a identificação do produto, peso, marca do fabricante, prazo de validade, carimbos oficiais e selo de inspeção do órgão competente e data de embalagem. Validade mínima de 06 (seis) meses, a contar da data de entrega.</p> | Kg | 300 | 0 | 300 |
| 05 | <p>Charque Bovino Dianteiro, sadio, devendo apresentar coloração vermelho-vivo, odor característico. Isento de: coloração arroxeada, acinzentada e esverdeada, vestígios de descongelamento, odor forte e desagradável, parasitas, sujidades, larvas e qualquer substância contaminante. Acondicionado em embalagem de polietileno atóxica, resistente, a vácuo, transparente e resistente, peso líquido de 01 a 05 kg, contendo na embalagem a identificação do produto, peso, marca do fabricante, prazo de validade, carimbos oficiais e selo de inspeção do órgão competente e data de embalagem. Validade mínima de 06 (seis) meses, a contar da data de entrega.</p> | Kg | 250 | 50 | 300 |

| | |
|----------|--------------|
| 59 Nº | m Rubrica |
|----------|--------------|

| | | | | | |
|----|---|----|-----|-----|-----|
| 06 | Peito de Frango sem osso, limpo, magro, não temperado, congelado, proveniente de aves sadias, abatidas sob inspeção veterinária, apresentando cor e odor característicos. Isento de: vestígio de descongelamento, cor esverdeada, odor forte e desagradável, parasitas, sujidades, larvas e qualquer substância contaminante. Acondicionado em embalagem de polietileno atóxica, resistente, peso líquido de 1 kg , contendo na embalagem a identificação do produto, peso, marca do fabricante, prazo de validade, carimbos oficiais e selo de inspeção do órgão competente e data de embalagem. Validade mínima de 06 (seis) meses, a contar da data de entrega. | Kg | 300 | 100 | 400 |
| 07 | Carne Suína, magra e sem gordura aparente, sem osso, sadio, congelado, apresentando cor e odor característico. Isento de: vestígio de descongelamento, cor esverdeada, odor forte e desagradável, parasitas, sujidades, larvas e qualquer substância contaminante. Acondicionado em embalagem de polietileno atóxica, resistente, peso líquido de 1 kg , contendo na embalagem a identificação do produto, peso, marca do fabricante, prazo de validade, carimbos oficiais e selo de inspeção do órgão competente e data de embalagem. Validade mínima de 06 (seis) meses, a contar da data de entrega. | Kg | 300 | 0 | 300 |
| 08 | Lingüiça tipo calabresa defumada fina resfriada. Embalagem com 500 gramas. | Kg | 100 | 50 | 150 |

| | |
|----|---------|
| 60 | M |
| Nº | Rúbrica |

| | | | | | |
|----|--|----|-----|-----|-----|
| 09 | SALSICHA TIPO HOT DOG DE CARNE BOVINA, proveniente de animais da espécie bovina, sem pimenta, congelada. Feita a partir de carne beneficiada sob inspeção veterinária. Deve apresentar-se livre de parasitas e de qualquer aparato que venha encobrir possíveis alterações. O produto deverá ser embalado à vácuo, em embalagem plástica atóxica, resistente, de 1 kg, ser rotulada e contendo as seguintes informações: nome e endereço do abatedouro, contendo obrigatoriamente o registro no SIF, identificação completa do produto, a data de fabricação, prazo de validade e prazo máximo de consumo, temperatura de estocagem, armazenamento e conservação, peso líquido. Pode ser entregue congelada. O produto não deverá apresentar superfície úmida, pegajosa ou partes flácidas ou com indícios de fermentação pútrida. | Kg | 100 | 100 | 200 |
| 10 | Bacon manta embalagem a vácuo, rotulagem deve conter: procedência, peso líquido, fornecedor, data de validade, temperatura, e número de registro do órgão competente. | Kg | 60 | 60 | 120 |
| 11 | COXA E SOBRECOPA DE FRANGO CONGELADO COM OSSO SEM TEMPERO CARCATERÍSTICAS GERAIS: Apresentar consistência e cor características do produto e carne tenra. Fornecer em embalagem original (do frigorífico de procedência do produto) com até 2kg, contendo todos os dados exigidos, como fabricante, data de fabricação e de validade, quadro de valores nutricionais, etc. O produto deverá ter registro no SIF ou SIE e ser transportado em temperatura inferior a 5oC (graus Celsius), em recipiente isotérmico. | Kg | 300 | 60 | 360 |
| 12 | Fígado bovino resfriado ou congelado em bifes com registro no SIF ou SISF. Aspecto próprio, não amolecida e nem pegajosa, cor própria sem manchas esverdeadas, cheiro e sabor próprio, com ausência de sujidades, parasitos e larvas. | kg | 200 | 0 | 200 |

| | |
|----|---------|
| Nº | Rubrica |
| 61 | m |

Gustavo de C. Neves
 Secretário Municipal de Trabalho
 Assist. Social e Cidadania
 Decreto 015/2017



PREFEITURA MUNICIPAL DE SOORETAMA
CNPJ: 01.612.155/0001-41

PROCESSO
nº 4791/2020

Secretaria Municipal de Suprimento e
Gestão de Contratos

Após proceder com ampla pesquisa de mercado para os itens desejados na contratação/compra/aquisição em questão, segue de forma sintética a apuração por empresa e/ou fornecedor para os respectivos itens cotados. Ressalta-se que, na licitação a ser processada, este setor utilizará sempre o MENOR PREÇO apurado entre os pesquisados.

Mapa de Cotação - Secretaria Municipal de Trabalho e Assistência Social

| IT. | DESCRICO | QUANT. | Fornecedor 1 | | Fornecedor 2 | | Fornecedor 3 | | Fornecedor 4 | | Fornecedor 5 | | Fornecedor 6 | | MÉDIA UNITÁRIA | MÉDIA TOTAL POR ITEM |
|-----|--|--------|--|-------------|-----------------------------|-------------|--------------------------------|-------------|--------------------------|-------------|------------------|-------------|--------------|-------------|----------------|----------------------|
| | | | Supermercado Casagrande LTDA - Filial 16 | | Supermercado Zampiroli LTDA | | Açoque e Mercadinho Cata Vento | | Supermercado Bobbio LTDA | | Painel de Preços | | Fornecedor 6 | | | |
| | | | Valor Unit. | Valor Total | Valor Unit. | Valor Total | Valor Unit. | Valor Total | Valor Unit. | Valor Total | Valor Unit. | Valor Total | Valor Unit. | Valor Total | | |
| 1 | Apresentado fático e refrigerado, falias finas em torno de 20g cada Deverá apresentar coloração, odor e aspectos característicos. Contendo na embalagem a identificação do produto, peso, marca do fabricante, prazo de validade, carimbos oficiais e selo de inspeção do órgão competente e data de embalagem. Validade mínima de 03 (três) dias, a contar da data de entrega. | 350 | 15,99 | 5.596,50 | 19,90 | 6.965,00 | 23,98 | 8.393,00 | 30,98 | 10.843,00 | 17,07 | 5.974,50 | 22,57 | 7.899,50 | 21,75 | 7.612,50 |
| 2 | Carne Bovina Moída tipo acém congelada, proveniente de animais, sadios, abatidos sob inspeção veterinária, devendo apresentar coloração vermelho-vivo, odor característico e aspecto próprio não amolecido e nem pegajosa. Isento de: vestígios de descongelamento, excesso de gordura, cartilagem e aponeurose, coloração arroxeada, acinzentada e esverdeada, odor forte e desagradável, parasitas, sujidades, larvas e qualquer substância contaminante. Acondicionado em embalagem de polietileno atóxica, transparente e resistente, a vácuo, peso líquido de 1kg ou 2 kg, contendo na embalagem a identificação do produto, peso, marca do fabricante, prazo de validade, carimbos oficiais e selo de inspeção do órgão competente e data de embalagem. Validade mínima de 06 (seis) meses, a contar da data de entrega. | 350 | 29,49 | 10.321,50 | 27,99 | 9.796,50 | 27,90 | 9.765,00 | 29,90 | 10.465,00 | - | - | 26,99 | 9.446,50 | 28,45 | 9.957,50 |
| 3 | Carne Bovina em Cubos tipo acém congelada, proveniente de animais sadios, abatidos sob inspeção veterinária, devendo apresentar coloração vermelho-vivo, odor característico e aspecto próprio não amolecido e nem pegajosa. Isento de: excesso de gordura, cartilagem e aponeurose, coloração arroxeada, acinzentada e esverdeada, vestígios de descongelamento, odor forte e desagradável, parasitas, sujidades, larvas e qualquer substância contaminante. Acondicionado em embalagem de polietileno atóxica, transparente e resistente, a vácuo, peso líquido de 1 ou 2 kg, contendo na embalagem a identificação do produto, peso, marca do fabricante, prazo de validade, carimbos oficiais e selo de inspeção do órgão competente e data de embalagem. Validade mínima de 06 (seis) meses, a contar da data de entrega. | 430 | 29,49 | 12.680,70 | 27,99 | 12.035,70 | 26,90 | 11.567,00 | 29,90 | 12.857,00 | - | - | 24,98 | 10.741,40 | 27,85 | 11.975,50 |
| 4 | Filet de peixe de boa qualidade. Inspeccionado pelo ministério da agricultura (sif ou sie). Produto: filet de peixe. Isento de: vestígios de descongelamento, livre de resíduos de vísceras, líquido leitoso, cor esverdeada, odor forte e desagradável, parasitas, sujidades, larvas e qualquer substância contaminante. Acondicionado em embalagem de polietileno atóxica, transparente e resistente, peso líquido de 1 ou 2 kg, contendo na embalagem a identificação do produto, peso, marca do fabricante, prazo de validade, carimbos oficiais e selo de inspeção do órgão competente e data de embalagem. Validade mínima de 06 (seis) meses, a contar da data de entrega. | 300 | - | - | - | - | - | - | 49,98 | 14.994,00 | 16,97 | 5.091,00 | 23,40 | 7.020,00 | 20,19 | 6.057,00 |
| 5 | Charque Bovino Dianteiro, sadio, devendo apresentar coloração vermelho-vivo, odor característico. Isento de: coloração arroxeada, acinzentada e esverdeada, vestígios de descongelamento, odor forte e desagradável, parasitas, sujidades, larvas e qualquer substância contaminante. Acondicionado em embalagem de polietileno atóxica, resistente, a vácuo, transparente e resistente, peso líquido de 01 a 05 kg, contendo na embalagem a identificação do produto, peso, marca do fabricante, prazo de validade, carimbos oficiais e selo de inspeção do órgão competente e data de embalagem. Validade mínima de 06 (seis) meses, a contar da data de entrega. | 300 | 38,85 | 11.655,00 | - | - | - | - | 39,98 | 11.994,00 | - | - | 22,84 | 6.852,00 | 33,89 | 10.167,00 |
| 6 | Peto de Frango sem osso, limpo, magro, não temperado, congelado, proveniente de aves sadias, abatidas sob inspeção veterinária, apresentando cor e odor característicos. Isento de: vestígios de descongelamento, cor esverdeada, odor forte e desagradável, parasitas, sujidades, larvas e qualquer substância contaminante. Acondicionado em embalagem de polietileno atóxica, resistente, peso líquido de 1 kg, contendo na embalagem a identificação do produto, peso, marca do fabricante, prazo de validade, carimbos oficiais e selo de inspeção do órgão competente e data de embalagem. Validade mínima de 06 (seis) meses, a contar da data de entrega. | 400 | 7,96 | 3.182,00 | 14,49 | 5.796,00 | 22,90 | 9.160,00 | 13,98 | 5.592,00 | 9,43 | 3.772,00 | 14,69 | 5.876,00 | 13,15 | 5.260,00 |

62
RUBICA

| | | | | | | | | | | | | | | | | | |
|--------------------------------|-----|-------|----------|-------|----------|-------|----------|-------|----------|-------|----------|-------|-----------|-----------|-----------|-------|----------|
| 7 | 300 | 17,99 | 5.397,00 | 15,90 | 4.770,00 | 9,99 | 1.998,00 | 9,99 | 1.998,00 | 7,99 | 1.598,00 | 16,61 | 4.983,00 | 19,98 | 5.994,00 | 17,69 | 5.307,00 |
| 8 | 150 | 12,37 | 1.855,50 | 7,99 | 1.166,50 | 9,99 | 1.998,00 | 9,99 | 1.998,00 | 14,99 | 2.248,50 | 14,39 | 2.158,50 | 14,39 | 2.158,50 | 13,92 | 2.086,00 |
| 9 | 200 | 8,37 | 1.674,00 | 9,99 | 1.998,00 | 9,99 | 1.998,00 | 9,99 | 1.998,00 | 7,99 | 1.598,00 | 9,99 | 1.998,00 | 9,99 | 1.998,00 | 9,27 | 1.854,00 |
| 10 | 120 | 27,99 | 3.358,80 | 28,99 | 3.478,80 | 29,99 | 3.598,80 | 29,99 | 3.598,80 | 29,98 | 3.597,60 | 28,98 | 3.477,60 | 28,98 | 3.477,60 | 29,19 | 3.502,80 |
| 11 | 360 | 7,99 | 2.876,40 | 9,99 | 3.596,40 | 9,98 | 3.592,80 | 9,98 | 3.592,80 | 7,99 | 2.876,40 | 9,99 | 3.596,40 | 9,99 | 3.596,40 | 9,19 | 3.304,40 |
| 12 | 200 | 13,28 | 2.656,00 | 13,99 | 2.798,00 | 19,99 | 3.998,00 | 19,99 | 3.998,00 | 77,99 | 5.598,00 | 18,98 | 3.796,00 | 18,98 | 3.796,00 | 16,56 | 3.312,00 |
| Média Total Por Empresa | | | | | | | | | | | | | 19.820,50 | 68.855,90 | 68.309,70 | | |
| Média Total Global | | | | | | | | | | | | | 19.820,50 | 68.855,90 | 68.309,70 | | |

Miriam dos Santos Dias
 Orçamentista

Sooretama-ES, 17 de dezembro de 2020.

Nota:
Os itens em destaque no mapa foram desconsiderados por apresentarem possível sobre preço.

| | |
|----|---|
| 63 |  |
| Nº | Rubrica |