

CARTÓRIO AZEVEDO BASTOS 1º OFÍCIO DE REGISTRO CIVIL DAS PESSOAS NATURAIS E TABELIONATO DE NOTAS - Código CNJ 06.870-0
 Av. Presidente Epitácio Pessoa, 145 - Jd. São José - Fátima - CEP 52050-000 - Recife - PE - Tel: (51) 3244-5441 - Fax: (51) 3244-6448

Autenticação Digital
 De acordo com os artigos 1º, 3º e 7º inc. V 8º, 41 e 82 da Lei Federal 8.933/1994 e Art. 8º Inc. XII da Lei Estadual 8.721/2008 juntado a presente imagem digitalizada, reprodução fiel do documento assinado e conferido neste ato. O referido é verdade. Dou fé.

Cód. Autenticação: 27370306191007150031-2; Data: 03/06/2019 10:14:40

Selo Digital de Fiscalização: Tipo Normal C: AIQ39642-TFA1
 Valor Total do Ato: R\$ 4,42

Valber Azevedo de Miranda Cavalcanti
 Titular

Confira os dados do ato em: <https://selodigital.tjpb.jus.br>

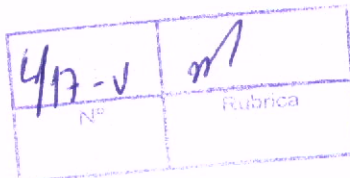

SEMKAR DISTRIBUIDORA EIRELI EPP (00030)				
CNPJ: 10.269.296/0001-02 NIRE: 326.000.89-301 Data: 08/08/2008				
Balancete Sintético do 01/01/2018 até 31/12/2018				
Descrição	Diário: 14			Folha: 265
	Saldo Anterior	Débito	Crédito	
[5]Ativo				
[10]Circulante	1.313.212,54D	19.331.940,54	16.229.594,06	4.415.559,02D
[15]Disponível	1.072.503,87D	19.331.940,54	16.229.594,06	4.174.850,35D
[20]Numerários em caixa	516.139,29D	10.412.169,48	10.540.101,87	388.207,70D
[30]Banco conta movimento	376.744,86D	25.795,11	284.699,81	117.840,16D
[50]Aplicações	49,60D	7.609.785,87	7.602.087,99	7.747,48D
	139.344,83D	2.776.588,50	2.653.313,27	262.620,06D
[85]Clientes				
[90]Recebimentos Pessoa Física e Jurídica	398.010,55D	4.860.152,61	4.425.767,78	832.395,38D
	398.010,55D	4.860.152,61	4.425.767,78	832.395,38D
[115]Adiantamentos				
[130]Adiantamentos a Funcionários	866,38D	130.267,44	29.141,11	101.992,71D
[155]Adiantamentos Diversos	866,38D	38.374,73	29.141,11	0,00D
	0,00D	101.992,71	0,00	101.992,71D
[205]Créditos a receber				
[210]Créditos Tributários a Receber	1.045,50D	1.115.263,06	1.078.141,95	38.166,61D
	1.045,50D	1.115.263,06	1.078.141,95	38.166,61D
[280]Estoques				
[285]Estoques de Mercadorias p/ Revenda	156.442,15D	2.814.087,95	156.442,15	2.814.087,95D
	156.442,15D	2.814.087,95	156.442,15	2.814.087,95D
[370]Ativo Não Circulante				
[435]Imobilizado	224.243,67D	0,00	0,00	224.243,67D
[440]Imóveis	281.589,37D	0,00	0,00	281.589,37D
[475]Informática	250.881,66D	0,00	0,00	250.881,66D
[485]Móveis e utensílios	1.328,10D	0,00	0,00	1.328,10D
[495]Veículos	2.718,49D	0,00	0,00	2.718,49D
[530]Outras imobilizações	16.101,18D	0,00	0,00	16.101,18D
	10.559,94D	0,00	0,00	10.559,94D
[545]Depreciação Acumulada				
[550]Depreciação Acumulada Imobilizado	57.345,70C	0,00	0,00	57.345,70C
	57.345,70C	0,00	0,00	57.345,70C
[660]Contas de compensação				
[665]Compensação - Ativo	16.465,00D	0,00	0,00	16.465,00D
[670]Compensação - Ativo	16.465,00D	0,00	0,00	16.465,00D
[680]Passivo				
[685]Circulante	1.313.212,54C	4.997.652,77	8.099.999,25	4.415.559,02C
[690]Empréstimo p/ capital de giro	511.329,04C	4.076.264,20	6.853.343,41	3.288.409,05C
[705]Empréstimos Bancários	0,00C	123.004,43	123.004,43	0,00C
	0,00C	123.004,43	123.004,43	0,00C
[765]Fornecedores				
[770]Pessoa Física e Pessoa Jurídica	410.044,26C	3.454.425,16	6.250.470,77	3.206.089,87C
	410.044,26C	3.454.425,16	6.250.470,77	3.206.089,87C
[790]Tributos e Contribuições				
[795]Tributos e Contribuições	50.586,68C	305.581,92	314.662,38	59.667,14C
[840]Retenções de Imposto e Contribuições	49.635,04C	300.209,88	308.874,77	58.299,93C
	951,64C	5.372,04	5.787,61	1.367,21C
[930]Obrigações com Pessoas				
[935]Obrigações Gerais	47.698,90C	190.252,69	165.205,83	22.652,04C
[960]Honorários	0,00C	82.805,68	82.805,68	0,00C
[1005]Décimo Terceiro Salário	1.057,00C	1.994,00	2.845,00	1.908,00C
[1030]Outras Obrigações	0,00C	693,00	693,00	0,00C
	46.641,90C	104.760,01	78.862,15	20.744,04C
[1079]Contas a pagar				
	3.000,00C	3.000,00	0,00	0,00C

CARTÓRIO AZEVEDO BASTOS 1º OFÍCIO DE REGISTRO CIVIL DAS PESSOAS NATURAIS
E TABELIONATO DE NOTAS - Código CNJ 06.870-9
Av. Presidente Epitácio Pessoa, 148 - Bairro Dos Estúdios - João Pessoa/PB - CEP 51021-880 - www.azevedobastos.net.br - Tel: (33) 324-5464 - Fax: (33) 324-5464

Autenticação Digital
De acordo com os artigos 1º, 3º e 7º inc. V P. 4º e 8º da Lei Federal 8.935/1994 e Art. 6º Inc. XII da Lei Estadual 8.721/2008 autentico a presente imagem digitalizada, reprodução fiel do documento apresentado e conferido neste ato. O referido é verdade. Dou fé.

Cód. Autenticação: 27370306191007150031-4; Data: 03/06/2019 10:14:40

Selo Digital de Fiscalização Tipo Normal C: AIQ39940-BXOL
Valor Total do Ato: R\$ 4,42
Confira os dados do ato em: <https://selodigital.tjpb.jus.br>

448-V	M
Nº	Rubrica

SEMEAR DISTRIBUIDORA RIRELI EPP (00030)
CNPJ: 10.269.296/0001-02 NIRE: 326.000.89-301 Data: 08/08/2008
Balancete Sintético de 01/01/2018 até 31/12/2018

Descrição	Saldo Anterior	Débito	Díário: 14		Saldo Atual
			Crédito	Folha: 267	
[2020]Despesas com Serviços de Terceiros	0,00D	52.441,27	52.441,27		0,00D
[2025]Remuneração por Serviços de Terceiros	0,00D	52.441,27	52.441,27		0,00D
[2070]Despesas Localização e Funcionamento	0,00D	122.569,81	122.569,81		0,00D
[2075]Despesas Localização/ Manutenção	0,00D	73.487,85	73.487,85		0,00D
[2115]Despesas com Expediente	0,00D	10.657,57	10.657,57		0,00D
[2140]Despesas Utilização Equipos/ Veículos	0,00D	21.395,88	21.395,88		0,00D
[2170]Despesas com Comunicação	0,00D	17.028,51	17.028,51		0,00D
[2260]Despesas com Vendas	0,00D	66.859,86	66.859,86		0,00D
[2265]Publicidade e Propaganda	0,00D	66.859,86	66.859,86		0,00D
[2285]Despesas Administrativas	0,00D	18.611,25	18.611,25		0,00D
[2290]Despesas administrativas	0,00D	18.611,25	18.611,25		0,00D
[2360]Despesas com Tributos	0,00D	177.756,86	177.756,86		0,00D
[2365]Tributos	0,00D	177.756,86	177.756,86		0,00D
[2370]Impostos	0,00D	175.792,23	175.792,23		0,00D
[2385]Contribuições	0,00D	790,75	790,75		0,00D
[2429]Multas Punitivas	0,00D	1.173,88	1.173,88		0,00D
[2405]Despesas Financeiras	0,00D	55.769,14	55.769,14		0,00D
[2545]Outras Despesas Financeiras	0,00D	55.769,14	55.769,14		0,00D
[2550]Despesas Financeiras Diversas	0,00D	55.769,14	55.769,14		0,00D
[2790]Contas Transitórias - Apuração	0,00D	5.870.404,86	5.870.404,86		0,00D
[2785]Apuração do Resultado do Período	0,00D	5.870.404,86	5.870.404,86		0,00D
[2790]Apuração do Resultado	0,00D	5.870.404,86	5.870.404,86		0,00D
[2795]Exercício corrente	0,00D	5.870.404,86	5.870.404,86		0,00D
Análise do Balancete					
Ativo ----->	4.415.559,02D	Passivo ----->	4.415.559,02C		
Despesa ----->	0,00D	Receita ----->	0,00C		
Custo ----->	0,00D				
----->	4.415.559,02D	----->	4.415.559,02C		
Valores do Período					
Receita ----->	3.459.547,75C				
Despesa/Custo ----->	3.276.218,44D				
Lucro ----->	183.329,31				



Vila Velha, 31 de dezembro de 2018.

Alessandro Monteiro Pereira
ALESSANDRO MONTEIRO PEREIRA
Administrador
CPF: 083.885.627-62

Creuza Maria Guedes
CREUZA MARIA GUEDES
CONTADOR
CPF: 324.923.407-91 CRC: ES/092/008085

[Handwritten mark]

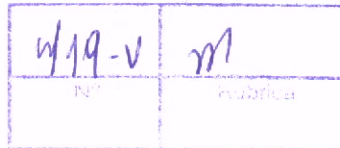

SEMEAR DISTRIBUIDORA EIRELI EPP			
CNPJ: 10.269.296/0001-02	Nire: 326.000.89-301	Data: 08/08/2008	
Notas Explicativas de 01/01/2018 até 31/12/2018		Diário: 14	Folha: 270

NOTAS EXPLICATIVAS DAS DEMONSTRAÇÕES CONTÁBEIS EM 31 DE DEZEMBRO DE 2017 - CONTEXTO OPERACIONAL

- Empresa tem objetivo principal o comércio atacadista de medicamentos e drogas de uso humano.
- 2) APRESENTAÇÃO DAS DEMONSTRAÇÕES CONTÁBEIS
- As demonstrações contábeis foram elaboradas de acordo com as práticas contábeis adotadas no Brasil, considerando as Normas Brasileiras de Contabilidade.
- 3) PRINCIPAIS PRÁTICAS CONTÁBEIS
- a) REGIME ADOPTADO
- A empresa adota o regime de competência para os registros de receitas e despesas.
- b) ATIVO E PASSIVO CIRCULANTES
- As contas a receber e a pagar estão registradas pelo valor de ingresso, sem quaisquer acréscimos.
- c) FORMA DE TRIBUTAÇÃO
- A forma de tributação, base para constituição da provisão para o Imposto de Renda e da Contribuição Social sobre o Lucro Presumido, conforme legislação em vigor.
- 4) ESTOQUES
- Balanço encerrado em 31/12/2018 com a existência de estoques no valor de R\$ 2.814.087,95 (Dois milhões, oitocentos e catorze mil, oitenta e sete reais e noventa e cinco centavos).
- 5) INVESTIMOS (PARTICIPAÇÃO EM CONTROLADAS)
- A empresa não possui participação em controladas ou coligadas.
- 6) IMOBILIZADO
- Os bens do ativo imobilizado estão registrados pelo valor de custo de aquisição individualizado. A depreciação é calculada pelo método linear, sendo a vida útil estimada em anos.
- 7) DIFERIDO
- No item DIFERIDO não consta saldo remanescente.
- 8) FINANCIAMENTOS / EMPRÉSTIMOS
- A empresa possui empréstimo junto à seu proprietário no valor total de R\$ 140.897,00 Cento e quarenta mil, oitocentos e noventa e sete reais.
- 9) CAPITAL SOCIAL
- O capital social é de R\$ 200.000,00 (Duzentos mil reais), em 31 de dezembro de 2015, está representado por cotas

Declaro, sob as penas da lei, que as informações aqui contidas, são verdadeiras e me responsabilizo por todas elas.

Declaro, sob as penas da lei, que as informações aqui contidas, refletem a documentação que me foi entregue, são verdadeiras e me responsabilizo por todas elas.

Vila Velha, 31 de dezembro de 2018.

ALESSANDRO MONTEIRO PEREIRA
Diretor administrativo
CPF: 083.885.627-62

CREUZA MARIA GUEDES
Contador
CPF: 324.923.407-91 CRC: ES/1992/008085
RG: 292488 Expedição: 16/07/2009



Handwritten signature or mark in blue ink, consisting of a large, stylized 'X' or similar shape.

CARTÓRIO AZEVEDO BASTOS 1º OFÍCIO DE REGISTRO CIVIL DAS PESSOAS NATURAIS
E TABELIONATO DE NOTAS - Código CNJ 06.876-0
Av. Pinheiro Espinho, 1165 - Bairro São Estêvão - João Pessoa/PB - CEP 53020-000 - www.azevedobastos.org.br - Tel: (33) 3244-5404 - Fax: (33) 3244-5402

Autenticação Digital
De acordo com os artigos 1º, 3º e 7º inc. V 8º, 41 e 52 da Lei Federal 8.935/1994 e Art. 9º inc. XII da Lei Estadual 5.721/2008 autentico a presente imagem digitalizada, reprodução fiel do documento apresentado e conferido neste ato. O referido é verdade. Dou fé.

Cód. Autenticação: 27370306191007150031-8; Data: 03/06/2019 10:14:40

Selo Digital de Fiscalização Tipo Normal C: AIO39636-PEOT;
Valor Total do Ato: R\$ 4,42

Wálber Azevedo de Miranda Cavalcanti
Tributar

Confira os dados do ato em: <https://selodigital.tpb.jus.br>

420-V	M
Nº	Rubrica

SEMEAR DISTRIBUIDORA EIRELI EPP			
CNPJ: 10.269.296/0001-02	Nire: 326.000.89-301	Data: 08/08/2008	
Notas Explicativas de 01/01/2018	até 31/12/2018		
		Diário: 14	Folha: 272

CREUZA MARIA GUEDES

CRC-ES 008085/O-4 - CPF 324.923.407-91



Declaro, sob as penas da lei, que as informações aqui contidas, são verdadeiras e me responsabilizo por todas elas.

Declaro, sob as penas da lei, que as informações aqui contidas, refletem a documentação que me foi entregue, são verdadeiras e me responsabilizo por todas elas.

Vila Velha, 31 de dezembro de 2018.

Alessandro Monteiro Perbira
ALESSANDRO MONTEIRO PERBIRA
Diretor administrativo
CPF: 083.883.627-62

Creuz Maria Guedes
CREUZA MARIA GUEDES
Contador
CPF: 324.923.407-91 CRC/ES/1992/008085
RG: 292488 Expedição: 16/07/2009

[Handwritten mark]

CARTÓRIO AZEVEDO BASTOS 1º OFÍCIO DE REGISTRO CIVIL DAS PESSOAS NATURAIS
E TABELONATO DE NOTAS - Código CNJ 06.870-0
Av. Presidente Epitácio Pessoa, 141 - Bairro dos Edifícios - João Pessoa/PB - CEP: 53030-000 - Fone: (33) 3244-0441 - Fax: (33) 3244-0442

Autenticação Digital
De acordo com os artigos 1º, 3º e 7º inc. V Pº. 4º e 8º da Lei Federal 8.933/94 e Art. 6º Inc. XII da Lei Estadual 8.721/2008 autentico a presente imagem digitalizada, reprodução fiel do documento apresentado e conferido neste ato. O referido é verdade. Dou fé.

Cód. Autenticação: 27370306191007150031-10; Data: 03/06/2019 10:14:40

Selo Digital de Fiscalização Tipo Normal C: AIQ39634-89KP
Valor Total do Ato: R\$ 4,42
Cópia os dados do ato em: <https://selodigital.tjpb.jus.br>

421-v	m
Nº	Rubrica

SEMEAR DISTRIBUIDORA EIRELI EPP(00030)
CNPJ: 10.269.296/0001-02 NIRE: 326.000.89-30 Data: 08/08/2008
Demonstração do Resultado do Exercício de 01/01/2018 até 31/12/2018

Diário :14 Folha: 275

Descrição	Classificação	Conta	Exercício Atual	Exercício Anterior
Deduções s/Compras				
Deduções s/Compras	4-1-02-01	1735	1.137.229,68C	189.527,33C
=Deduções s/Compras			**1.137.229,68C	****189.527,33C
=Total - Custos de Mercadorias Vendidas (CMV)			**2.478.141,66D	**1.591.468,22D
Despesas				
Despesas com Pessoal				
Despesas com Gestores/Diretoria	4-3-01-01	1835	28.146,77D	22.488,00D
Despesas com Empregados	4-3-01-02	1880	214.545,61D	178.775,83D
Despesas com Encargos Sociais	4-3-01-04	1955	61.544,37D	50.158,79D
=Despesas com Pessoal			****304.236,75D	****251.422,62D
Despesas com Serviços de Terceiros				
Remuneração por Serviços de Terceiros	4-3-02-01	2025	52.441,27D	22.117,89D
=Despesas com Serviços de Terceiros			*****52.441,27D	*****22.117,89D
Despesas Localização e Funcionamento				
Despesas Localização/ Manutenção	4-3-03-01	2075	73.487,85D	87.214,16D
Despesas com Expediente	4-3-03-02	2115	10.657,37D	7.430,11D
Despesas Utilização Equipm/ Veículos	4-3-03-03	2140	21.395,88D	30.203,17D
Despesas com Comunicação	4-3-03-04	2170	17.028,51D	10.676,25D
=Despesas Localização e Funcionamento			****122.569,61D	****135.523,69D
Despesas com Vendas				
Publicidade e Propaganda	4-3-04-01	2265	66.859,86D	0,00D
=Despesas com Vendas			****66.859,86D	*****0,00D
Despesas Administrativas				
Despesas administrativas	4-3-05-01	2290	18.611,25D	170.326,32D
Otras Despesas	4-3-05-04	2340	0,00D	314,00D
=Despesas Administrativas			****18.611,25D	****170.640,32D
=Total - Despesas			****564.718,94D	****379.704,52D



Alexandro Monteiro Pereira
ALESSANDRO MONTEIRO PEREIRA
Administrador
CPF: 083.885.627-62

Creuza Maria Cuides
CREUZA MARIA CUIDES
Contador
CPF: 324.923.407-91 CRC: ESI/1992/008085

CARTÓRIO AZEVEDO BASTOS 1º OFÍCIO DE REGISTRO CIVIL DAS PESSOAS NATURAIS
E TABELIONATO DE NOTAS - Código CNJ 06.870-0
Av. Presidente Epitácio Pessoa, 143 - Bairro: Vila Velha - CEP: 32.200-000 - Fone: (51) 3345-5004 - Fax: (51) 3345-5004

Autenticação Digital

De acordo com os artigos 1º, 3º e 7º inc. V P.R. 41 e 52 da Lei Federal 8.932/94 e Art. 9º Inc. XII da Lei Estadual 8.721/2008 autentico a presente imagem digitalizada, reprodução fiel do documento apresentado e conferido neste ato. O referido é verdade. Dou fé.

Cód. Autenticação: 27370306191007150031-12; Data: 03/06/2019 10:14:40

Selo Digital de Fiscalização Tipo Normal C: AIQ39632-ZUUVL
Valor Total do Ato: R\$ 4,42

Valdir Azevedo de Miranda Cavalcanti
Titular
Confirma os dados do ato em: <https://selodigital.tjpb.jus.br>

422-v	M
Nº	Fubrica

SEMEAR DISTRIBUIDORA BIRLI EPP
CNPJ: 10.269.294/0001-02 Nire: 326.000.89-201 Data: 08/08/2008
Endereço: RUA JOHN KENNEDY, 77, IBBS, Vila Velha, ES

Diário: 14 Folha: 277

IMPORTA A PRESENTE DEMONSTRAÇÃO DE RESULTADO COM LUCRO DE 183.329,31 (CENTO E OITENTA E TRÊS MIL, TREZENTOS E VINTE E NOVE REAIS E TRINTA E UM CENTAVOS) DE ACORDO COM A DOCUMENTAÇÃO QUE NOS FOI APRESENTADA.

VILA VELHA, 31 DE DEZEMBRO DE 2018

pl. Alessandro Monteiro Pereira
ALESSANDRO MONTEIRO PEREIRA
Administrador
CPF: 083.885.627-62

Creuza Maria Guedes
CREUZA MARIA GUEDES
CONTADOR
CPF: 324.923.407-01 - CRC: ES/1992/008085



[Handwritten signature]

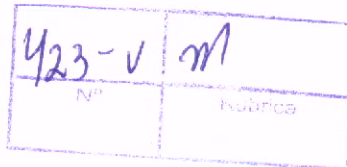

SEMEAR DISTRIBUIDORA EIRELI EPP		DATA: 08/08/2008
CNPJ: 10.269.296/0001-02	NIRE: 326.000.89.301	Diário: 14
Demonstração do Fluxo de Caixa Indireto de 01/01/2018 até 31/12/2018		Folha: 279

Descrição	Exercício Atual 2018	Exercício Anterior 2017
ATIVIDADES OPERACIONAIS		
Lucro e/ou Prejuízo do Exercício	R\$ 183.329,31	R\$ 1.348,99
(+) Depreciação	R\$ -	R\$ -
(-) Lucro na Venda de Imobilizado	R\$ -	R\$ -
Ajuste de Exercícios Anteriores	R\$ 121.040,96	-R\$ 100.071,87
LUCRO AJUSTADO	R\$ 304.370,27	-R\$ 98.722,88
Contas a Receber	-R\$ 434.384,83	R\$ 110.107,54
Estoques	-R\$ 2.657.645,80	-R\$ 114.492,39
Crédito a Recuperar	-R\$ 37.121,11	-R\$ 1.045,50
Adiantamento	-R\$ 101.126,33	R\$ 52.356,50
Fornecedores	R\$ 2.796.045,61	R\$ 191.033,71
Tributos e Contribuições a Recolher	R\$ 9.080,46	R\$ 23.385,03
Obrigações c/Pessoal a Recolher e/ou a Pagar	-R\$ 25.046,86	R\$ 46.132,50
Outras Contas a Pagar	-R\$ 3.000,00	
Empréstimos Proprietário	R\$ 20.897,00	R\$ 120.000,00
CAIXA LÍQ CONSUMIDO NAS ATIV OPERACIONAIS	-R\$ 127.931,59	R\$ 328.754,51
ATIVIDADES DE INVESTIMENTO		
Venda de Imobilizado	R\$ -	-R\$ 151.168,49
Compra de Imobilizado	R\$ -	R\$ -
CAIXA LÍQ CONSUMIDO NAS ATIV DE INVESTIMENTO	R\$ -	-R\$ 151.168,49
ATIVIDADES DE FINANCIAMENTO		
Aumento de Capital	R\$ -	R\$ -
Distribuição e Lucros e/ou Prejuízos	R\$ -	-R\$ 317.364,96
CAIXA LÍQ GERADO NAS ATIV DE FINANCIAMENTO	R\$ -	-R\$ 317.364,96
AUMENTO LÍQUIDO NO CAIXA E EQUIVALENTES DE CAIXA	-R\$ 127.931,59	-R\$ 139.778,94
SALDO DE CAIXA + EQUIV DE CAIXA NO ANO ANTERIOR	R\$ 516.139,29	R\$ 655.918,23
SALDO DE CAIXA + EQUIV DE CAIXA NO ANO ATUAL	R\$ 388.207,70	R\$ 516.139,29

Declaro, sob as penas da lei, que as informações aqui contidas, são verdadeiras e me responsabilizo por todas elas.

Declaro, sob as penas da lei, que as informações aqui contidas, refletem a documentação que me foi entregue, são verdadeiras e me responsabilizo por todas elas.

Vila Velha, 31 de Dezembro de 2018

Alessandro Monteiro Pereira
ALESSANDRO MONTEIRO PEREIRA
 Administrador
 CPF 083.885.627-62
 RG 12.369.900 RJ

Creuza Maria Guedes
CREUZA MARIA GUEDES
 Contadora
 CPF 324.923.407-91
 CRC ES/1992/008085-O/0

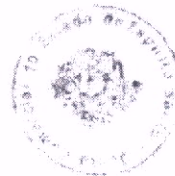

[Handwritten signature]

425-V Nº Matrícula

Grau de Endividamento

Passivo Circulante + Passivo não Circulante (Obrigações a LP)	3.429.306,05	
Patrimônio Líquido	969.787,97	= 3,54

Quanto menor, melhor. O capital de terceiros equivale a 354% do capital próprio.

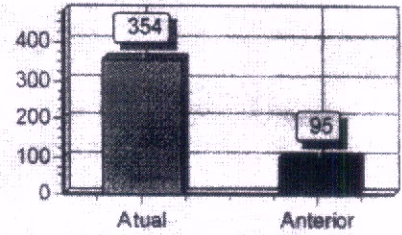

Composição de Endividamento

Passivo Circulante	3.288.409,05	
Passivo Circulante + Passivo não Circulante (Obrigações a LP)	3.429.306,05	= 0,96

Quanto menor, melhor. As obrigações a curto prazo representam 96% das obrigações totais.

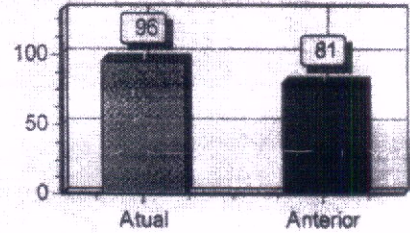

Capital de Giro Terceiros

Patrimônio Líquido + Resultado de Exercícios Futuros	969.787,97	
Ativo	(4.415.559,02)	= 0,22

Quanto menor, melhor. O Capital de Terceiros representa 22 % do Ativo Total.

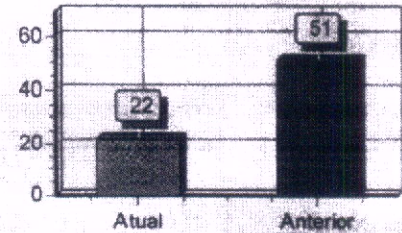

Capital de Giro Próprio

Patrimônio Líquido	969.787,97	
Ativo Circulante	(4.174.850,35)	= 0,23

Quanto maior, melhor. O Capital Próprio representa 23 % do ativo Circulante.

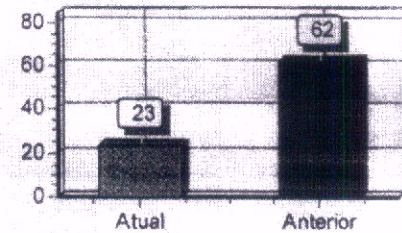

Solvência Geral

Ativo	(4.415.559,02)	
Passivo Circulante + Passivo não Circulante (Obrigações a LP)	3.429.306,05	= 1,29

Quanto maior, melhor. O investimento total equivale a 129 % do capital de terceiros.

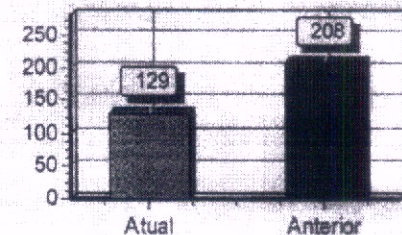

CARTÓRIO AZEVEDO BASTOS 1º OFÍCIO DE REGISTRO CIVIL DAS PESSOAS NATURAIS E TABELIONATO DE NOTAS - Código CNJ 06.870-0
 Av. Presidente Epitácio Pessoa, 110 - Sala 201 - Torre 1 - Jd. Paraisópolis - CEP 46030-000 - Goiânia - GO - Fone: (61) 3241-9844 - Fax: (61) 3241-5844

Autenticação Digital
 De acordo com os artigos 1º, 3º e 7º inc. V 8º, 41 e 52 da Lei Federal 8.933/1994 e Art. 6º Inc. XII da Lei Estadual 8.721/2008 autentico a presente imagem digitalizada, reprodução fiel do documento apresentado e conferido neste ato. O referido é verdade. Dou, fe.

Cód. Autenticação: 27370306191007140942-2; Data: 03/06/2019 10:14:30

Selo Digital de Fiscalização Tipo Normal C: AIQ39624-04XG
 Valor Total do Ato: R\$ 4,42

Valdir Azevedo de Miranda Cavalcanti
 Titular
 Confira os dados do ato em: <https://selodigital.tjpb.jus.br>

[Handwritten signature]

426-V m
 Nº FUNDO

Liquidez de Recursos Próprios

Ativo Circulante - Passivo Circulante	(886.441,30)	

Patrimônio Líquido	969.787,97	= 0,91

Quanto maior, melhor. A dependência de capitalização a curto prazo é de 91%

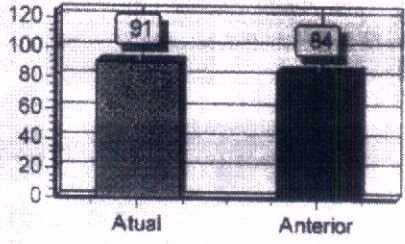

Capitalização

Patrimônio Líquido	969.787,97	

Ativo	(4.415.559,02)	= 0,22

Quanto maior, melhor. O capital próprio equivale a 22% do investimento total.

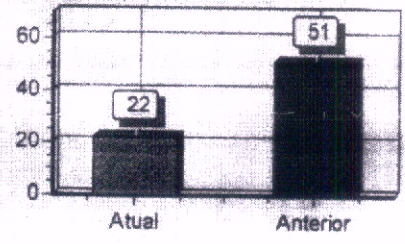

Imobilização do Patrimônio Líquido

Ativo não Circulante (exceto Ativo Realizável a LP)	(224.243,67)	

Patrimônio Líquido	969.787,97	= 0,23

Quanto menor, melhor. A imobilização representa 23% do capital próprio.

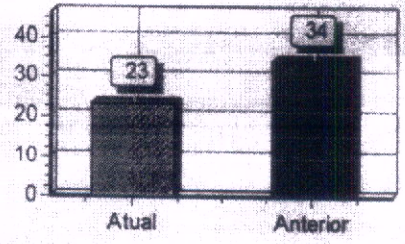

Imobilização dos Recursos Não Correntes

Ativo não Circulante (exceto Ativo Realizável a LP)	(224.243,67)	

Patrimônio Líquido + Passivo Não-Circulante (Obrigações a LP)	1.110.684,97	= 0,20

Quanto menor, melhor. 20% dos recursos não correntes foram destinados à imobilização.

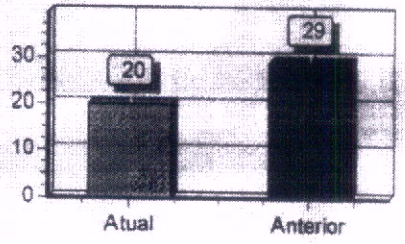

Imobilização do Investimento Total

Ativo não Circulante (exceto Ativo Realizável a LP)	(224.243,67)	

Ativo	(4.415.559,02)	= 0,05

Quanto menor, melhor. A imobilização representa 5% do investimento total.

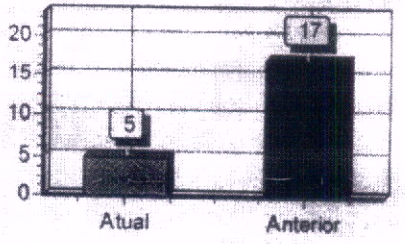

CARTÓRIO AZEVEDO BASTOS 1º OFÍCIO DE REGISTRO CIVIL DAS PESSOAS NATURAIS E TABELIONATO DE NOTAS - Código CNJ 06.870-0
 Av. Provedor Epitácio Pessoa, 116 - Barr. São Antônio - 50.070-900 - Recife/PE - CEP 51039-000 - www.cartorioazvedobastos.com.br - Tel: 81 3241-9041 - Fax: 81 3241-1041

Autenticação Digital
 De acordo com os artigos 1º, 3º e 7º inc. V 8º, 41 e 52 da Lei Federal 8.936/1994 e Art. 9º Inc. XII da Lei Estadual 8.721/2008 autentico a presente imagem digitalizada, reprodução fiel do documento apresentado e conferido neste ato. O referido é verdade. Dou fé.

Cód. Autenticação: 27370306191007140942-4; Data: 03/06/2019 10:14:30

Selo Digital de Fiscalização Tipo Normal C: AIO39622-CaB5
 Valor Total do Ato: R\$ 4,42

Valber Azevedo de Miranda Cavalcanti
 Titular

Confira os dados do ato em: <https://selodigital.tjpb.jus.br>

427-V m
 Nº Rubrica

Margem Líquida

Lucro/Prejuízo do Exercício (x.100)	75.303.043,00	
<hr/>		
Vendas Líquidas	3.459.547,75	= 21,77

Quanto maior, melhor. A empresa obtém R\$21,77 de prejuízo para cada R\$100,00 vendidos

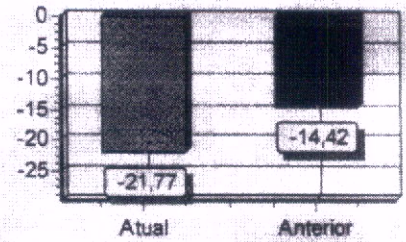

Giro do Ativo

Vendas Líquidas	3.459.547,75	
<hr/>		
Ativo	4.415.559,02	= 0,78

Quanto maior, melhor. A empresa vendeu R\$0,78 para cada R\$1,00 de investimento total

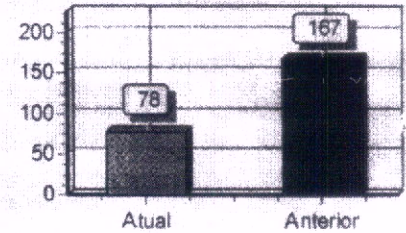

Declaro, sob as penas da lei, que as informações aqui contidas, são verdadeiras e me responsabilizo por todas elas.

Declaro, sob as penas da lei, que as informações aqui contidas, refletem a documentação que me foi entregue, são verdadeiras e me responsabilizo por todas elas.

Vila Velha, 31 de dezembro de 2018.

Alexandro Monteiro Pereira
 ALESSANDRO MONTEIRO PEREIRA
 Administrador
 CPF: 083.885.627-62
 RG: 42809S120 Data Expedição:

Creuza Maria Guedes
 CREUZA MARIA GUEDES
 CPF: 324.923.407-91 CRC: ES/1992/008085

CARTÓRIO AZEVEDO BASTOS 1º OFÍCIO DE REGISTRO CIVIL DAS PESSOAS NATURAIS
 E TABELIONATO DE NOTAS - Código CNJ 08.878-0
 Av. Presidente Epitácio Pessoa, 1161 - Bairro São Estevão - João Pessoa/PB - CEP: 55031-000 - www.azevedobastos.net.br - Tel: (81) 3364-9884 - Fax: (81) 3364-6484

Autenticação Digital
 De acordo com os artigos 1º, 3º e 7º inc. V 8º, 41 e 52 da Lei Federal 5.908/1994 e Art. 9º Inc. XII da Lei Estadual 8.721/2008 juntados a presente imagem digitalizada, reprodução fiel do documento apresentado e conferido neste ato. O referido é verdade. Dou fé.

Cód. Autenticação: 27370308191007140942-6; Data: 03/06/2019 10:14:30

Selo Digital de Fiscalização Tipo Normal C: AIQ39620-7R7G
 Valor Total do Ato: R\$ 4,42
 Valdez Azevedo de Miranda Cavalcanti
 Titular
 Confira os dados do ato em: <https://selodigital.tjpb.jus.br>