

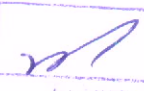

DROGARIA VIDA E SAÚDE LTDA



ANEXO V
PREGÃO PRESENCIAL Nº 013/2020
PROCESSO ADMINISTRATIVO Nº 005727/2019
DECLARAÇÃO DE ATENDIMENTO AO INCISO XXXIII, ART. 7º, DA CONSTITUIÇÃO FEDERAL.

383 Nº	 INSCRIÇÃO
-----------	--

A empresa Drogaria Vida e saúde, firma estabelecida na avenida Ângelo Suzano, nº 616, centro, Sooretama/ES inscrita no CNPJ sob nº 04.920.577/0001-72, tendo como sócio Administrador a Sr. André dos Santos Ferreira, brasileiro, casado, comerciante, CPF nº 076.233.027-95, Identidade nº 1.412.082, órgão expedidor SPTC/ES. Residente e domiciliado no condomínio Vila Paraíso, rodovia BR 101 KM 128, Córrego Alegre, Sooretama/ES, **DECLARA**, sob as penas da Lei que nenhum menor de 18 (dezoito) anos desempenha trabalho noturno perigoso ou insalubre ou qualquer trabalho com menor de 16 (dezesesseis) anos, a não ser que seja contratado na condição de aprendiz a partir de 14 (quatorze) anos (conforme a Lei nº 9.854, de 27/10/99).

Sooretama - ES, 10 de março de 2020.

ANDRE DOS SANTOS FERREIRA
SÓCIO ADMINISTRADOR

DROGARIA VIDA E SAÚDE LTDA

384	
NP	ES

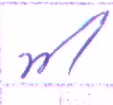
ANEXO XI
PREGÃO PRESENCIAL Nº 013/2020
PROCESSO ADMINISTRATIVO Nº 005727/2019
DADOS COMPLEMENTARES PARA ASSINATURA DO CONTRATO

Dados da Empresa

Razão Social	DROGARIA VIDA E SAÚDE LTDA
CNPJ	04.920.577/0001-72
Endereço Completo	AV. ANGELO SUZANO, Nº 616 - CENTRO, SOORETAMA/ES
CEP	29.927-000
Fones/Fax	(27) 3273-1218
Optante SIMPLES	SIM (X) NÃO ()

Dados do Representante da empresa para assinatura do Contrato

Nome	ANDRE DOS SANTOS FERREIRA
Cargo	SÓCIO ADMINISTRADOR
Nacionalidade	BRASILEIRO
Estado civil	CASADO
Profissão	COMERCIANTE
Endereço completo	CONDOMÍNIO VILA PARAÍSO, RODOVIA BR 101 KM 128, CÔRREGO ALEGRE, SOORETAMA/ES
CEP	29.927-000
Fone/fax	(27) 3273-1218
E-mail	andresf.camilasp@hotmail.com
Carteira de Ident	1.412.082
Órgão Expedidor	SPTC/ES
CPF	076.233.027-95

Dados Bancários da Empresa

Banco	BANCO BANESTES
Agencia	0278
Conta	9.309.311

Dados do Contato com a empresa

Nome	ANDRE DOS SANTOS FERREIRA
Cargo	SOCIO ADMINISTRADOR
Endereço completo	AV. ANGELO SUZANO, Nº 616 - CENTRO, SOORETAMA/ES
CEP	29.927-000
Fone/Fax	(27) 3273-1218 (27) 9.9988-1433
E-mail	andresf.camilasp@hotmail.com

Sooretama - ES, 10 de março de 2020.

ANDRE DOS SANTOS FERREIRA
SÓCIO ADMINISTRADOR

DROGARIA VIDA E SAÚDE LTDA

ANEXO IV
PREGÃO PRESENCIAL Nº 013/2020
PROCESSO ADMINISTRATIVO Nº 005727/2019
DECLARAÇÃO DE CONHECIMENTO E ACEITAÇÃO DO EDITAL

385	<i>AS</i>
Nº	ASSINATURA

A empresa Drogaria Vida e saúde, firma estabelecida na avenida Ângelo Suzano, nº 616, centro, Sooretama/ES inscrita no CNPJ sob nº 04.920.577/0001-72, tendo como sócio Administrador a Sr. André dos Santos Ferreira, brasileiro, casado, comerciante, CPF nº 076.233.027-95, Identidade nº 1.412.082, órgão expedidor SPTC/ES. Residente e domiciliado no condomínio Vila Paraíso, rodovia BR 101 KM 128, Córrego Alegre, Sooretama/ES, DECLARA que tem pleno conhecimento e aceita todos os parâmetros e elementos pelos fornecimentos e que sua proposta atende integralmente aos requisitos constantes no Edital de Pregão Presencial nº. 013/2020.

Sooretama - ES, 10 de março de 2020.



ANDRE DOS SANTOS FERREIRA
SÓCIO ADMINISTRADOR

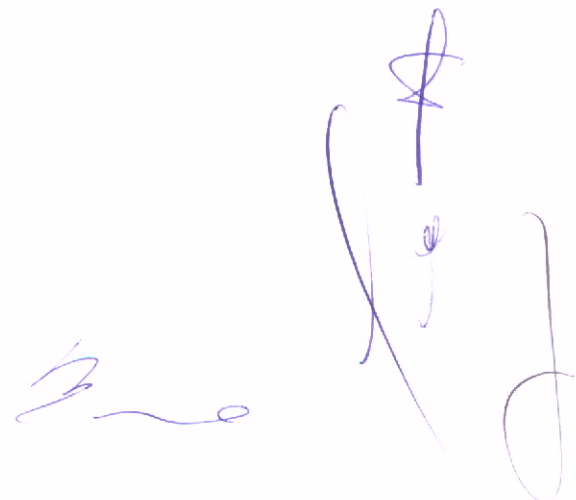

DROGARIA VIDA E SAÚDE LTDA

ANEXO VI
PREGÃO PRESENCIAL Nº 013/2020
PROCESSO ADMINISTRATIVO Nº 005727/2019
DECLARAÇÃO DE INEXISTÊNCIA DE FATO IMPEDITIVA PARA A HABILITAÇÃO.

386	<i>M</i>
Nº	F. 001/2020

A empresa Drogaria Vida e saúde, firma estabelecida na avenida Ângelo Suzano, nº 616, centro, Sooretama/ES inscrita no CNPJ sob nº 04.920.577/0001-72, tendo como sócio Administrador a Sr. André dos Santos Ferreira, brasileiro, casado, comerciante, CPF nº 076.233.027-95, Identidade nº 1.412.082, órgão expedidor SPTC/ES. Residente e domiciliado no condomínio Vila Paraíso, rodovia BR 101 KM 128, Córrego Alegre, Sooretama/ES, DECLARA, sob as penas da lei que, até a presente data, inexistem fatos impeditivos para a sua habilitação neste processo licitatório, estando ciente da obrigatoriedade de declarar ocorrências posteriores;

Sooretama - ES, 10 de março de 2020.

ANDRE DOS SANTOS FERREIRA
SÓCIO ADMINISTRADOR

DROGARIA VIDA E SAÚDE LTDA

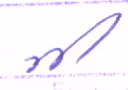

387	
Nº	Fls.

ANEXO XIII
PREGÃO PRESENCIAL Nº 013/2020
PROCESSO ADMINISTRATIVO Nº 005727/2019
DECLARAÇÃO QUE ESTA APTA A INICIAR A ENTREGA DA MERCADORIA

A empresa Drogaria Vida e saúde, firma estabelecida na avenida Ângelo Suzano, nº 616, centro, Sooretama/ES inscrita no CNPJ sob nº 04.920.577/0001-72, tendo como sócio Administrador a Sr. André dos Santos Ferreira, brasileiro, casado, comerciante, CPF nº 076.233.027-95, Identidade nº 1.412.082, órgão expedidor SPTC/ES. Residente e domiciliado no condomínio Vila Paraíso, rodovia BR 101 KM 128, Córrego Alegre, Sooretama/ES, declara sob penalidades cabíveis estar apta a iniciar entrega da mercadoria, objeto da licitação, logo após a assinatura do contrato, e dispõe instalações, pessoal especializado, equipamentos, os quais deverão estar disponíveis nas quantidades e qualidades mínimas necessárias ao cumprimento do objeto da presente licitação.

Sooretama - ES, 10 de março de 2020.

ANDRE DOS SANTOS FERREIRA
SÓCIO ADMINISTRADOR

388	M
Nº	Assinatura

TERMO DE ABERTURA

CONTÉM ESTE CONJUNTO DE FORMULÁRIOS 712 (SETECENTAS E DOZE) FOLHAS NUMERADAS MECANICAMENTE DE 1 (UM) A 712 (SETECENTOS E DOZE), E SERVIRÁ DE LIVRO DIÁRIO GERAL NUM. 10(DEZ) DA EMPRESA DROGARIA VIDA E SAUDE LTDA - EPP, FIRMA ESTABELECID A AVENIDA VISTA ALEGRE, 616 CENTRO, NESTA CIDADE DO SOORETAMA/ES CEP: 29927-000, REGISTRADA NA JUNTA COMERCIAL DO MESMO ESTADO SOB O NUM. 32201004531, POR DESPACHO DE 04/02/2002, E NO CADASTRO NACIONAL DE PESSOAS JURÍDICAS DO MINISTÉRIO DA FAZENDA (C.N.P.J.) 04.920.577/0001-72, E INSCRITO NO MUNICÍPIO SOB O NUM. 0648/02, E INSCRITO NA SECRETARIA ESTADUAL SOB O NUM. 082.142.01-7.

CONFORME DETERMINA O ART. 9º DA INSTRUÇÃO NORMATIVA 107 DE 23/05/2008 DO D.N.R.C., DECLARAMOS QUE O PRESENTE LIVRO ENCONTRA-SE TOTALMENTE ESCRITURADO, DE ACORDO COM A DOCUMENTAÇÃO QUE NOS FOI APRESENTADA.

O PRESENTE VAI ABAIXO ASSINADO PELO CONTADOR(A) RESPONSÁVEL, A SRa. MAURO JORGE BRUMATTI REGISTRADA NO C.R.C. SOB O NUM. 011010/O-5, REGISTRADO(A) NO C.P.F. SOB O NUM. 019.995.157-81.

SOORETAMA, 01 DE JANEIRO DE 2018

[Handwritten Signature]

ANDRE DOS SANTOS FERREIRA

CPF: 076.233.027-95

Sócio - Administrador

[Handwritten Signature]

MAURO JORGE BRUMATTI

CONTADOR(A)

CRC: 011010/O-5 CPF: 019.995.157-81

Makryne Rodrigues Garza
Técnica de Apoio Empresarial



JUNTA COMERCIAL DO EST. ESP. SANTO

Termo de Autenticação 19/005553-7

O presente livro/ficha, por mim examinado e conferido, acha-se em conformidade com a legislação em vigor em seus termos de abertura e encerramento.

VITÓRIA

09/01/18

[Handwritten Signature]
PAULO CEZAR JUF
SECRETARIA-GERAL



REGISTRO CIVIL E TABELIONATO DE SOORETAMA | ES
Tabelião: Esmael Nunes Loureiro

Rua Basílio Cerri, 232 - térreo - Centro - Sooretama | ES - CEP 29927-000 - E-mail: cartoriosoooretama@gmail.com - Tel: (27) 3273-2122



AUTENTICAÇÃO - 1(uma) - FACE - frente. Certifico que esta cópia é reprodução fiel do original, autenticando-a nos termos do Art. 7º-V Lei 8.935/94. Em Testemunho da verdade. Sooretama-ES, 17/09/2019, às 15:28:01.

Sonia Regina Marques Loureiro - Tabelião Substituta Selo Digital.
022632.KTL1903.01973 Emolumentos: R\$2,96 Encargos: R\$0,00
Total: R\$3,96. Consulte autenticidade em www.tjes.jus.br.



Descrição	Nota	Classificação	Exercício Atual	Exercício Anterior
* ATIVO * (7)				
* ATIVO CIRCULANTE * (14)				
CAIXA E EQUIVALENTES DE CAIXA (17)				
* CAIXA GERAL* (21)				
CAIXA (35)				
=* CAIXA GERAL*		1-1-01-01-01	288.959,35D	635.100,66D
			****288.959,35D	****635.100,66D
* BANCOS CONTA E MOVIMENTO * (791)				
BANCO BANESTES(4522)		1-1-01-02-01	83,96D	200,00D
SICOOB - CRED. DE L. ADM. L. CAPIXABA (36)		1-1-01-02-03	19.678,35D	0,00
CAIXA ECONOMICA FEDERAL (4529)		1-1-01-02-07	4.990,62D	6.908,75D
=* BANCOS CONTA E MOVIMENTO *			*****24.752,93D	*****7.108,75D
* APLICACOES FINANCEIRAS - TITULOS E VALORES MOB * (77)				
APLICAÇÕES FINANCEIRAS - BANCO C.E. FEDERAL (2015)		1-1-01-03-06	7.743,72D	11.488,04D
APLICACOES FINANCEIRAS - BANESTES (42609)		1-1-01-03-09	18.435,88D	34.235,39D
APLICACAO FINANCEIRA - SICOOB (45353)		1-1-01-03-10	200,00D	0,00
=* APLICACOES FINANCEIRAS - TITULOS E VALORES MOB *			*****26.379,60D	*****45.723,43D
=CAIXA E EQUIVALENTES DE CAIXA			****340.091,88D	****687.932,84D
* ESTOQUES * (490)				
* ESTOQUES * (31948)				
ESTOQUES - MERCADORIAS (8120)		1-1-03-01-01	140.148,17D	131.543,35D
=* ESTOQUES *			****140.148,17D	****131.543,35D
=* ESTOQUES *			****140.148,17D	****131.543,35D
* OUTROS CRÉDITOS * (38451)				
* IMPOSTOS A RECUPERAR * (406)				
INSS A RECUPERAR (441)		1-1-04-02-06	0,00D	0,00D
IMPOSTOS A RECUPERAR (12551)		1-1-04-02-13	0,00	0,00
=* IMPOSTOS A RECUPERAR *			*****0,00D	*****0,00D
=* OUTROS CRÉDITOS *			*****0,00	*****0,00
=Total - * ATIVO CIRCULANTE *			****480.240,05D	****819.476,19D
* ATIVO NÃO CIRCULANTE * (616)				
* INVESTIMENTOS * (31976)				
* OUTROS INVESTIMENTOS * (35203)				
COOP. DE CRED. NORTE LITORANEA (99)		1-3-02-02-14	100,00D	0,00
=* OUTROS INVESTIMENTOS *			*****100,00D	*****0,00
=* INVESTIMENTOS *			*****100,00D	*****0,00D
* IMOBILIZADO * (644)				
* MÁQUINAS E EQUIPAMENTOS * (38493)				
MAQUINAS E EQUIPAMENTOS/FERRAMENTAS (672)		1-3-03-03-06	1.843,00D	1.843,00D
=* MÁQUINAS E EQUIPAMENTOS *			*****1.843,00D	*****1.843,00D
* MÓVEIS E UTENSÍLIOS * (38507)				
MOVEIS E UTENSÍLIOS (658)		1-3-03-05-03	835,03D	835,03D
=* MÓVEIS E UTENSÍLIOS *			*****835,03D	*****835,03D
* DEPRECIACÃO / AMORTIZACÃO * (693)				

389
Nº
m
RUBRICA



Be

Descrição	Nota	Classificação	Exercicio Atual	Exercicio Anterior
DEPREC.MAQ.E EQUIPAMENTOS/FERRAMENTAS (714)		1-3-03-07-03	1.136,64C	952,32C
=* DEPRECIACÃO / AMORTIZACÃO *			*****1.136,64C	*****952,32C
=* IMOBILIZADO *			*****1.541,39D	*****1.725,71D
=Total - * ATIVO NÃO CIRCULANTE *			*****1.641,39D	*****1.725,71D
=Total - * ATIVO *			****481.881,44D	****821.201,90D
***** (XXXXX) *****				

390	M
INT	EXERCÍCIO



REGISTRO CIVIL E TABELIONATO DE SOORETAMA | ES
 Tabelião: Esmael Nunes Loureiro
 Rua Basílio Cerril, 232 - térreo - Centro - Sooretama | ES - CEP 28927-000 - E-mail: cartorio@sooretama@gmail.com - Tel: (27) 3273-2122



AUTENTICAÇÃO - (uma) - FACE - frente. Certifico que esta copia é reprodução fiel do original, autenticando-a nos termos do Art. 7º-V Lei 8.935/94. Em Testemunho da verdade, Sooretama-ES 17/09/2019, 15 28 03

Sonia Regina Marques Loureiro - Tabelião Substituta. Selado em 17/09/2019, 15 28 03. Valor: R\$ 90,00. Encargos: R\$ 2,96. Total: R\$ 92,96. Consulte autenticidade em www.tjes.jus.br



Handwritten signatures and initials in blue ink.

DROGARIA VIDA E SAUDE LTDA - EPP(10074)

CNPJ : 04.920.577/0001-72

Balanco Patrimonial Encerrado em 31/12/2018

Diário: 10

Folha: 704

Descrição	Nota	Classificação	Exercício Atual	Exercício Anterior
* PASSIVO E PATRIMÔNIO LÍQUIDO * (868)				
* PASSIVO CIRCULANTE * (875)				
* FORNECEDORES NACIONAIS * (882)				
* FORNECEDORES * 2.1.01-03 * (31220)				
ABRANGE MERCANTIL FARMACEUTICA LTDA (945)		2-1-01-03-10	259,88C	0,00C
=* FORNECEDORES * 2.1.01-03 *			*****259,88C	*****0,00
* FORNECEDORES * 2.1.01-04 * (31227)		2-1-01-04-10	0,00	648,95C
ALFAHAIR IND. E COM. DE COSMETICOS LTDA (21644)			*****0,00	*****648,95C
=* FORNECEDORES * 2.1.01-04 *				
* FORNECEDORES * 2.1.03-06 * (31241)		2-1-01-06-38	0,00C	0,00C
BELMAX COMERCIAL EIRELI (1043)			*****0,00	*****0,00
=* FORNECEDORES * 2.1.03-06 *				
* FORNECEDORES * 2.1.03-07 * (31248)		2-1-01-07-12	0,00C	0,00C
UNIMARKA DISTRIBUIDORA LTDA (ES) (5586)				
UNILIDER DISTRIBUIDORA LTDA (4942)		2-1-01-07-96	0,00C	0,00C
=* FORNECEDORES * 2.1.03-07 *			*****0,00	*****0,00
* FORNECEDORES * 2.1.03-09 * (31262)		2-1-01-09-64	0,00C	0,00C
CASA ALADIM LTDA (1085)			*****0,00	*****0,00
=* FORNECEDORES * 2.1.03-09 *				
* FORNECEDORES * 2.1.03-10 * (31269)		2-1-01-10-05	0,00	0,00
NATCOFARMA DO BRASIL LTDA EPP (26537)			*****0,00	*****0,00
=* FORNECEDORES * 2.1.03-10 *				
* FORNECEDORES * 2.1.03-12 * (31283)		2-1-01-12-69	0,00C	0,00C
CIRURGICA CONFIANÇA LTDA (1141)			*****0,00	*****0,00
=* FORNECEDORES * 2.1.03-12 *				
* FORNECEDORES * 2.1.03-13 * (31290)		2-1-01-13-25	0,00	149,65C
COMERCIAL CEREALISTA PRETTI LTDA (16527)			*****0,00	*****149,65C
=* FORNECEDORES * 2.1.03-13 *				
* FORNECEDORES * 2.1.03-19 * (31325)		2-1-01-19-12	244,26C	425,02C
DISTRIBUIDORA BARATELA LTDA ME (1274)				
DISTRIBUIDORA DE MEDICAM PRODUFARMA CAPIXABA LTDA (4389)		2-1-01-19-32	0,00C	261,00C
DISTRIBUIDORA DE MEDICAMENTOS SANTA CRUZ LTDA (11424)		2-1-01-19-33	1.189,64C	3.186,00C
PANPHARMA DISTRIB DE MEDICAMENTOS LTDA (11914)		2-1-01-19-42	233,96C	2.505,00C
DPC DISTRIBUIDOR ATACADISTA S/A (14980)		2-1-01-19-99	1.203,31C	2.674,30C
=* FORNECEDORES * 2.1.03-19 *			*****2.871,17C	*****9.051,32C
* FORNECEDORES * 2.1.03-27 * (31381)		2-1-01-27-22	0,00C	0,00C
FARMACIA E LAB. HOMEOPATICO ALMEIDA PRADO LTDA (1407)			*****0,00	*****0,00
=* FORNECEDORES * 2.1.03-27 *				
* FORNECEDORES * 2.1.03-28 * (31388)		2-1-01-28-54	275,13C	786,64C
DISTRIBUIDORA MASCOTE LTDA (7028)		2-1-01-28-97	515,39C	172,89C
PROFARMA DIST. DE PROD. FARMACEUTICOS S/A (1806)			*****790,52C	*****959,53C
=* FORNECEDORES * 2.1.03-28 *				
* FORNECEDORES * 2.1.03-32 * (31416)				

391
M



[Handwritten signature]

[Handwritten signature]

Descrição	Nota	Classificação	Exercício Atual	Exercício Anterior
GLOBO PRODUTOS HOSPITALARES LTDA (8778)		2-1-01-32-64	0,00C	0,00C
=* FORNECEDORES * 2.1.03-32 *			*****0,00	*****0,00
* FORNECEDORES * 2.1.03-33 * (31423)				
PIERO COMERCIAL LTDA ME (14455)		2-1-01-33-05	0,00C	0,00C
=* FORNECEDORES * 2.1.03-33 *			*****0,00	*****0,00
* FORNECEDORES * 2.1.03-38 * (31458)				
MILLENIO COMERCIAL LTDA (1666)		2-1-01-38-84	171,93C	460,07C
=* FORNECEDORES * 2.1.03-38 *			*****171,93C	*****460,07C
* FORNECEDORES * 2.1.03-39 * (31465)				
MEDMIX DISTRIBUIDORA LTDA (1981)		2-1-01-39-01	0,00C	0,00C
J.J. FILHOS COM. DIST. DE COSM. LTDA (32340)		2-1-01-39-82	0,00	0,00
=* FORNECEDORES * 2.1.03-39 *			*****0,00	*****0,00
* FORNECEDORES * 2.1.03-42 * (33194)				
COMERCIAL SUDESTE DE ALIMENTOS LTDA (34517)		2-1-01-42-79	0,00	0,00
=* FORNECEDORES * 2.1.03-42 *			*****0,00	*****0,00
* FORNECEDORES * 2.1.03-46 * (35441)				
DISTRIBUIDORA CANABARRO LTDA ME (37513)		2-1-01-46-25	0,00	0,00
=* FORNECEDORES * 2.1.03-46 *			*****0,00	*****0,00
* FORNECEDORES * 2.1.03-49 * (35462)				
POLO COMERCIO E REPRES.HIZQUI ES LTDA (594)		2-1-01-49-42	0,00	0,00
DISTRIFAR DISTRIBUIDORA LTDA (650)		2-1-01-49-50	0,00	193,70C
=* FORNECEDORES * 2.1.03-49 *			*****0,00	*****193,70C
* FORNECEDORES * 2.1.03-50 * (35469)				
A J COSMETICOS LTDA ME (44163)		2-1-01-50-99	0,00	0,00
ARCOM SA (39928)		2-1-01-50-99	0,00	0,00
BG ATACADO LTDA (45213)		2-1-01-50-99	0,00C	0,00C
CASA ALADIM LTDA (44366)		2-1-01-50-99	0,00	0,00
CLARATEX COMERCIO E DISTRIBUICAO EIRELI (45234)		2-1-01-50-99	0,00C	0,00C
COMERCIAL LABORSIL LTDA (44219)		2-1-01-50-99	151,04C	199,30C
COMERCIAL NORONHA NASSAU LTDA - ME (45206)		2-1-01-50-99	0,00C	0,00C
DIST NORTE E SUL DE COSMETICOS LTDA (44191)		2-1-01-50-99	0,00	0,00
DISTRIBUIDORA GAMA LTDA - FILIAL ES (44338)		2-1-01-50-99	458,34C	761,85C
DISTRIFAR DISTRIBUIDORA LTDA (45199)		2-1-01-50-99	224,68C	0,00C
DPP DISTRIBUIDORA PONTO A PONTO LTDA - E (44646)		2-1-01-50-99	0,00C	0,00C
ELOFARMA DISTRIBUIDORA LTDA (45220)		2-1-01-50-99	0,00C	0,00C
EXTRA COMERCIAL LTDA ME (44779)		2-1-01-50-99	0,00C	0,00C
FNE DISTRIBUIDORA UNIDAS EIRELI-ME (44149)		2-1-01-50-99	0,00C	0,00C
GRUPO CIMED (44282)		2-1-01-50-99	592,80C	0,00
L.A.PENHA ME (44765)		2-1-01-50-99	0,00	340,39C
MARKET DISTRIBUIDORA DE ALIMENTOS LTDA (43449)		2-1-01-50-99	0,00C	0,00C
MARONI COMERCIO DE COSMET PERF LTDA ME (40285)		2-1-01-50-99	0,00	0,00
NI FARMA DISTRIB. DE MEDIC. LTDA ME (44317)		2-1-01-50-99	0,00	277,90C
PAULO SERGIO DE LAZARI ME (44744)		2-1-01-50-99	0,00	0,00
			0,00C	0,00C



B

393 *M*

Descrição	Nota	Classificação	Exercício Atual	Exercício Anterior
PRATI DONADUZZI E CIA LTDA (40173)		2-1-01-50-99	0,00	455,52C
RECOM COMERCIO E DISTRIBUICAO DE PRODUTO (40663)		2-1-01-50-99	0,00	0,00
SUDESTE SAUDE DISTR. FARMAC. LTDA (44128)		2-1-01-50-99	0,00	0,00
ZAMBONI COMERCIAL LTDA (44352)		2-1-01-50-99	0,00	0,00
ZARB COMERCIO E DISTRIBUIDOR DE ALIMENTO (45178)		2-1-01-50-99	0,00C	0,00C
=* FORNECEDORES * 2.1.03-50 *			*****1.426,86C	*****2.034,96C
=* FORNECEDORES NACIONAIS *			*****5.520,36C	*****13.498,18C
* OBRIGAÇÕES FISCAIS * (931)				
* SIMPLES NACIONAL * (31906)				
SIMPLES NACIONAL A RECOLHER (16849)		2-1-03-01-09	2.141,27C	2.430,61C
=* SIMPLES NACIONAL *			*****2.141,27C	*****2.430,61C
* IRRF A RECOLHER * (38549)				
IRRF S/ SALARIO E PRO-LABORE A RECOLHER (2079)		2-1-03-07-01	126,20C	117,12C
=* IRRF A RECOLHER *			*****126,20C	*****117,12C
=* OBRIGAÇÕES FISCAIS *			*****2.267,47C	*****2.547,73C
* OBRIGAÇÕES TRABALHISTAS E SOCIAIS * (16940)				
* SALARIOS A PAGAR * (31843)				
SALARIOS A PAGAR (2149)		2-1-04-01-01	3.858,00C	3.005,00C
PRO-LABORE A PAGAR (2156)		2-1-04-01-02	3.270,04C	3.218,60C
RESCISOES A PAGAR (16919)		2-1-04-01-07	0,00	0,00
ASSISTENCIA CONTABIL A PAGAR (001)		2-1-04-01-09	801,00C	852,82C
ASSISTENCIA MEDICA A PAGAR (20104)		2-1-04-01-10	0,00	0,00
FERIAS A PAGAR (16926)		2-1-04-01-14	0,00	0,00
PLANO ODONTOLOGICO A PAGAR (41258)		2-1-04-01-17	0,00	27,00C
=* SALARIOS A PAGAR *			*****7.929,04C	*****7.103,42C
* FGTS A RECOLHER * (38584)				
FGTS A RECOLHER (2177)		2-1-04-02-01	556,19C	491,96C
=* FGTS A RECOLHER *			*****556,19C	*****491,96C
* INSS DOS SEGURADOS A RECOLHER * (38591)				
INSS A RECOLHER (2163)		2-1-04-03-01	883,20C	809,86C
=* INSS DOS SEGURADOS A RECOLHER *			*****883,20C	*****809,86C
* OUTRAS OBRIGAÇÕES TRABALHISTAS E SOCIAIS * (38661)				
CONTRIBUIÇÃO SINDICAL A RECOLHER (2184)		2-1-04-04-01	74,40C	71,40C
=* OUTRAS OBRIGAÇÕES TRABALHISTAS E SOCIAIS *			*****74,40C	*****71,40C
=* OBRIGAÇÕES TRABALHISTAS E SOCIAIS *			*****9.442,83C	*****8.476,64C
* PROVISÕES * (2142)				
* PROVISÕES DE FÉRIAS * (32053)				
PROVISÃO P/ FÉRIAS (2275)		2-1-06-01-02	4.936,79C	5.016,55C
=* PROVISÕES DE FÉRIAS *			*****4.936,79C	*****5.016,55C
* PROVISÃO DE 13º SALARIO * (38640)				
PROVISAO P/13. TERCEIRO SALARIO (2268)		2-1-06-02-01	0,00C	0,00C
=* PROVISÃO DE 13º SALARIO *			*****0,00	*****0,00
=* PROVISÕES *			*****4.936,79C	*****5.016,55C



Rud

394	<i>[Handwritten Signature]</i>
Nº	Índice
Nota	Classificação

Descrição		Exercício Atual	Exercício Anterior
=Total - * PASSIVO CIRCULANTE *		*****22.167,45C	*****29.539,10C
* PATRIMONIO LIQUIDO * (2338)			
* CAPITAL SOCIAL * (25543)			
* CAPITAL SOCIAL * (31521)			
CAPITAL INTEGRALIZADO (2345)	2-3-01-01-01	20.000,00C	20.000,00C
=* CAPITAL SOCIAL *		*****20.000,00C	*****20.000,00C
=* CAPITAL SOCIAL *		*****20.000,00C	*****20.000,00C
* LUCROS / PREJUÍZOS ACUMULADOS * (2499)			
* LUCROS ACUMULADOS * (31815)			
LUCROS ACUMULADOS (2506)	2-3-03-01-01	439.713,99C	771.662,80C
=* LUCROS ACUMULADOS *		****439.713,99C	****771.662,80C
=* LUCROS / PREJUÍZOS ACUMULADOS *		****439.713,99C	****771.662,80C
=Total - * PATRIMONIO LIQUIDO *		****459.713,99C	****791.662,80C
-Total - * PASSIVO E PATRIMÔNIO LÍQUIDO *		****481.881,44C	****821.201,90C
***** (XXXXX) *****			

REGISTRO CIVIL E TABELIONATO DE SOORETAMA | ES
 Tabelião: Esmael Nunes Loureiro
 Rua Basílio Cerni, 232 - Iéreo - Centro - Sooretama | ES - CEP 23927-000 - E-mail: cartoriosooetama@gmail.com - Tel: (27) 3273-2122

AUTENTICAÇÃO - 1(uma) - FACE - frente. Certifico que esta cópia é reprodução fiel do original, autenticando-a nos termos do Art.7º-V Lei 8.935/94. Em Testemunho da verdade. Sooretama-ES, 17/09/2019 15:28:47.

Sônia Regina Marques Loureiro - Tabeliã Substituta. Seio 022632.KTL1903.01988. Emolumentos: R\$2,96 Encargos: R\$0,90 Total: R\$3,86. Consulte autenticidade em www.tjes.jus.br



[Handwritten Signature]

[Handwritten Signature]

395	1	
Nº	Rubrica	

IMPORTA O PRESENTE BALANÇO PATRIMONIAL SOMANDO NO ATIVO E NO PASSIVO 481.881,44 (QUATROCENTOS E OITENTA E UM MIL, OITOCENTOS E OITENTA E UM REAIS E QUARENTA E QUATRO CENTAVOS) DE ACORDO COM A DOCUMENTAÇÃO QUE NOS FOI APRESENTADA.

Sooretama, 31 de dezembro de 2018

ANDRE DOS SANTOS FERREIRA

Sócio - Administrador

CPF: 076.233.027-95

MAURO JORGE BRUMATTI

CONTADOR

CPF: 019.995.157-81 CRC: 011010/O-5



REGISTRO CIVIL E TABELIONATO DE SOORETAMA | ES

Tabelião: Esmael Nunes Loureiro
Rua Basílio Cerril, 232 - Térreo - Centro - Sooretama | ES - CEP 29921-000 - E-mail: cartoriosooetama@gmail.com - Tel: (27) 3273-2122



AUTENTICACÃO - 1(uma) - FACE - frente. Certifico que esta cópia é reprodução fiel do original, autenticando-a nos termos do Art 7º da Lei 8.935/94. Em Testemunho da verdade Sooretama-ES, 17/09/2019, 15 28:46.

Sonia Regina Marques Loureiro - Tabelã Substituta. Selo
022632.KTL1903.01997 Emolumentos: R\$2,96 Encargos: R\$0,90
Total: R\$3,86. Consulte autenticidade em www.tjes.jus.br



Handwritten signatures in blue ink.

396	m
Nº	Rubrica

Diário: 10 Folha: 709

Descrição	Exercício Atual	Exercício Anterior
Vendas de produtos, mercadorias e serviços		
Vendas de Produtos, Mercadorias e Serviços	715.460,89C	779.857,44C
(-) Deduções de Tributos, Abatimentos e Devoluções	28.459,92D	33.628,93D
= Receita	687.000,97C	746.228,51C
(-) Custo das vendas		
Custo dos Produtos, Mercadorias e Serviços	374.375,75D	380.463,05D
= Lucro bruto	312.625,22C	365.765,46C
(-) Despesas operacionais		
Despesas Administrativas	143.259,82D	118.772,11D
Despesas com Vendas	0,00C	0,00C
Outras Despesas Gerais	0,00C	0,00C
= Resultado operacional antes do resultado financeiro	169.365,40C	246.993,35C
(+/-) Resultado financeiro		
Receitas Financeiras	2.298,92C	3.378,40C
(-) Despesas Financeiras	3.613,13D	3.121,64D
(+/-) Outras receitas e despesas operacionais	0,00C	0,00C
= Resultado antes das despesas com tributos sobre o lucro	168.051,19C	247.250,11C
(-) Despesa com Contribuição Social	0,00C	0,00C
(-) Despesa com Imposto de Renda da Pessoa Jurídica	0,00C	0,00C
= Resultado líquido do período	168.051,19C	247.250,11C

Declaro, sob as penas da lei, que as informações aqui contidas, são verdadeiras e me responsabilizo por todas elas.

Declaro, sob as penas da lei, que as informações aqui contidas, refletem a documentação que me foi entregue, são verdadeiras e me responsabilizo por todas elas.

Sooretama, 31 de dezembro de 2018.

[Assinatura]
ANDRE DOS SANTOS FERREIRA
 Sócio - Administrador
 CPF: 076.233.027-95

[Assinatura]
MAURO JORGE BRUMATTI
 Contador
 CPF: 019.995.157-81 CRC: 011010/O-5

REGISTRO CIVIL E TABELIONATO DE SOORETAMA | ES
 Rua Basílio Cerri, 232 - térreo - Centro - Sooretama / ES - CEP 29927-000 - E-mail: cartorio@sooretama.es.gov.br - Tel: (27) 3273-2122
 Tabelião: Esmael Nunes Loureiro

AUTENTICAÇÃO - 1(uma) - FACE - frente. Certifico que esta cópia é reprodução fiel do original, autenticando-a nos termos do Art. 7º, V, Lei 8.935/94. Em Testemunho da verdade. Sooretama-ES, 17/09/2019, 15:28:45.

Sonia Regina Marques Loureiro - Tabelião Substituta. Selo Digital nº 022632.KTL1903.01998. Emolumentos: R\$2,00 Encargos: R\$0,00. Total: R\$3,86. Consulte autenticidade em www.tjes.jus.br



[Assinatura]

[Assinatura]

[Assinatura]

NOTAS EXPLICATIVAS

397	<i>M</i>
Nº	Folha

Empresa: DROGARIA VIDA E SAUDE LTDA – EPP, situada na Av. Ângelo Suzano, n.º 616 – Centro – Sooretama – ES, CEP 29.927-000. Inscrita na JUCEES n.º 32201004531 em 04/02/2002, no C.N.P.J. sob o n.º 04.920.577/0001-72 e no Estado sob o n.º 082.142.01-7.

- 1) Sem qualquer reserva, a empresa declara que estas Demonstrações Contábeis foram elaboradas de acordo com a ITG 1000.
- 2) A empresa, estabelecida na cidade de Sooretama – ES, dedica-se a Comércio varejista de produtos farmacêuticos, sem manipulação de fórmulas.
- 3) As principais práticas e políticas contábeis adotadas são: regime de competência e depreciação calculada pela vida útil estimada, sobre o valor residual.
- 4) O capital social, totalmente integralizado, é de R\$ 20.000,00 (vinte mil reais), dividido em 20.000 (vinte mil) cotas no valor de R\$ 1,00 cada uma, assim distribuídas entre os sócios: ANDRÉ DOS SANTOS FERREIRA a quantia de 18.000 (dezoito mil) cotas, equivalente a 90,0% (noventa) por cento e CAMILA SAITER PIMENTA a quantia de 2.000 (duas mil) cotas, equivalente a 10,0% (dez) por cento.
- 5) A empresa iniciou as suas atividades no dia 04 de Fevereiro de 2002 e o seu contrato social está devidamente registrado na JUCEES – Junta Comercial do Estado do Espírito Santo sob o n.º 32201004531.
- 6) A empresa não tem contingências passivas.
- 7) A empresa adota o método de venda direta a consumidores finais.
- 8) Por se tratar de uma EPP – Empresa de Pequeno Porte, gozando dos Benefícios da LEI Complementar 123, os impostos são pagos através do Simples Nacional.
- 9) Podemos concluir com o exposto, que não é de grande dificuldade a apresentação das demonstrações contábeis conforme a norma e cabe a nós, profissionais, interpretá-la e aplicá-la da melhor forma possível.

Sooretama – ES, 31 de Dezembro de 2018.

Mauro Jorge Brumatti
 Mauro Jorge Brumatti
 Contador – CRC/ES 011010/O-5

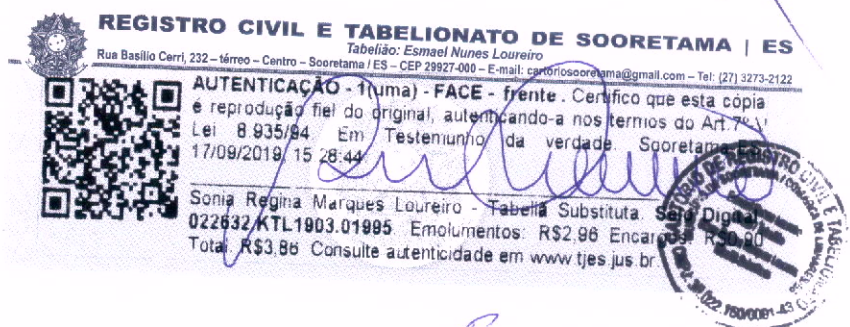

CARTA DE RESPONSABILIDADE DA ADMINISTRAÇÃO

Nº	398		

Sooretama – ES, 31/12/2018.

AO

ESCRITÓRIO DE CONTABILIDADE MAURO JORGE BRUMATTI

CRC – ES n.º 011010/O-5

Endereço: Av. Vista Alegre, 400 – 1º Andar – Sala 104 – Centro – Sooretama – ES, Cep. 29.927-000.

Prezados Senhores:

Declaramos para os devidos fins, como administrador e responsável legal da empresa **DROGARIA VIDA E SAUDE LTDA EPP**, CNPJ N.º 04.920.577/0001-72, que as informações relativas ao período-base 2018, fornecidas a Vossas Senhorias para escrituração e elaboração das demonstrações contábeis, obrigações acessórias, apuração de tributos e arquivos eletrônicos exigidos pela fiscalização federal, estadual, municipal, trabalhista e previdenciária são fidedignas.

Também declaramos:

1. que os controles internos adotados pela nossa empresa são de responsabilidade da administração e estão adequados ao tipo de atividade e volume de transações;
2. que não realizamos nenhum tipo de operação que possa ser considerada ilegal, frente à legislação vigente;
3. que todos os documentos e/ou informações que geramos e recebemos de nossos fornecedores, encaminhados para a elaboração da escrituração contábil e demais serviços contratados, estão revestidos de total idoneidade;
4. que os estoques registrados em conta própria foram por nós contados e levantados fisicamente e avaliados de acordo com a política de mensuração de estoque determinada pela empresa e perfazem a realidade do período encerrado em 31/12/2018;
5. que as informações registradas no sistema de gestão e controle interno, são controladas e validadas com documentação suporte adequada, sendo de nossa inteira responsabilidade todo o conteúdo do banco de dados e arquivos eletrônicos gerados.

Além disso, declaramos que não existem quaisquer fatos ocorridos no período base que afetam ou possam afetar as demonstrações contábeis ou, ainda, a continuidade das operações da empresa.

Também confirmamos que não houve:

1. fraude envolvendo a administração ou empregados em cargos de responsabilidade ou confiança;
2. fraude envolvendo terceiros que poderiam ter efeito material nas demonstrações contábeis;
3. violação de leis, normas ou regulamentos cujos efeitos deveriam ser considerados para divulgação nas demonstrações contábeis, ou mesmo dar origem ao registro de provisão para contingências passivas.

Atenciosamente,

 DROGARIA VIDA E SAUDE LTDA EPP
 Representante Legal: André dos Santos Ferreira
 CPF n.º 076.233.027-95



399	m
Nº	Folha

TERMO DE ENCERRAMENTO

CONTÉM ESTE CONJUNTO DE FORMULÁRIOS 712 (SETECENTAS E DOZE) FOLHAS NUMERADAS MECANICAMENTE DE 1 (UM) A 712 (SETECENTOS E DOZE), E SERVIU DE LIVRO DIÁRIO GERAL NUM. 10(DEZ) E SE DESTINOU A FINS CONSTANTES DO TERMO DE ABERTURA.

CONFORME DETERMINA O ART. 9º DA INSTRUÇÃO NORMATIVA 107 DE 23/05/2008 DO D.N.R.C., DECLARAMOS QUE O PRESENTE LIVRO ENCONTRA-SE TOTALMENTE ESCRITURADO, DE ACORDO COM A DOCUMENTAÇÃO QUE NOS FOI APRESENTADA.

SOORETAMA, 31 DE DEZEMBRO DE 2018

[Signature]
ANDRE DOS SANTOS FERREIRA

CPF: 076.233.027-95
Sócio - Administrador

[Signature]
MAURO JORGE BRUMATTI
CONTADOR(A)

CRC: 011010/O-5 CPF: 019.995.157-81



REGISTRO CIVIL E TABELIONATO DE SOORETAMA | ES
Rua Basílio Cerri, 232 - térreo - Centro - Sooretama / ES - CEP 29927-000 - E-mail: cartoriosoooretama@gmail.com - Tel: (27) 3273-2122



AUTENTICAÇÃO - 1(uma) - FACE - frente. Certifico que esta cópia é reprodução fiel do original, autenticado-a nos termos do Art. 7º, Lei: 8.935/94. Em Testemunho da verdade. Sooretama-ES
17/09/2019 15:28:43

Sônia Regina Marques Loureiro - Tabelião Substituta Selo Digital: 022832.KTL1803.01993. Emolumentos: R\$2,96 Encargos: R\$0,00 Total: R\$3,86. Consulte autenticidade em www.tjes.jus.br.





DROGARIA VIDA E SAÚDE LTDA - EPP
Av. Ângelo Suzano, 616 - Centro - Sooretama - ES
CNPJ n.º 04.920.577/0001-72 - Insc. Estadual n.º 082.142.01-7 - Insc. Municipal n.º 0648
Tel (27) 3273-1218
Email: andresf.camilasp@hotmail.com

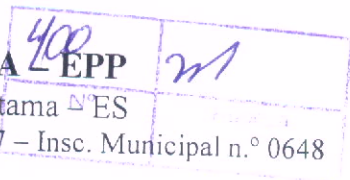

ÍNDICES DE LIQUIDEZ

DROGARIA VIDA E SAÚDE LTDA - EPP, inscrita no CNPJ n.º 04.920.577/0001-72, por intermédio de seu representante legal o(a) Sr(a) ANDRE DOS SANTOS FERREIRA, portador(a) da Carteira de Identidade n.º 1.412.082 - ES e do CPF n.º 076.233.027-95, juntamente com o responsável técnico pela Contabilidade, Sr(a) MAURO JORGE BRUMATTI, CPF n.º 019.995.157-81 - CI 1.074.270 - ES, CONTADOR registrado sob o n.º CRC / ES 011010, apresenta para apreciação desta comissão de licitação, os ÍNDICES DE LIQUIDEZ como segue:

- Índice de Liquidez Geral: $\frac{AC + RLP}{PC + ELP}$ = mínimo 1,0

R\$ 480.240,05 + R\$ 0,00 = R\$ 480.240,05 / R\$ 22.167,45 + R\$0,00 = R\$ 22.167,45 =

21,66

- Índice de Endividamento Total: $\frac{PC + ELP}{AT}$ = máximo 1,0

R\$ 22.167,45 + R\$0,00 = R\$ 22.167,45 / R\$ 481.881,44 = **0,04**

- Índice de Liquidez Corrente: AC/PC = mínimo 1,0

R\$ 480.240,05 / R\$ 22.167,45 = **21,66**

Andre dos Santos Ferreira
ANDRE DOS SANTOS FERREIRA
CPF n.º 076.233.027-95 - CI. n.º 1.412.082/ES
SÓCIO ADMINISTRADOR

Mauro Jorge Brumatti
MAURO JORGE BRUMATTI
CPF 019.995.157-81 - CI 1.074.270 - ES
CONTADOR CRC / ES 011010/O-5

REGISTRO CIVIL E TABELIONATO DE SOORETAMA | ES
Tabelião: Esmael Nunes Loureiro
Rua Basílio Cerri, 232 - Térreo - Centro - Sooretama / ES - CEP 29927-000 - E-mail: cartorio@sooretama.es.gov.br - Tel: (27) 3273-2122

Reconheço por semelhança a firma de ANDRE DOS SANTOS FERREIRA, MAURO JORGE BRUMATTI. Em Testemunho da verdade. Sooretama-ES, 17/08/2019, 15:29:47.

Sonia Regina Marques Loureiro - Tabeliã Substituta. Selo

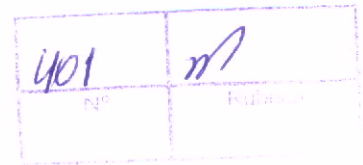

PODER JUDICIÁRIO
TRIBUNAL DE JUSTIÇA DO ESTADO DO ESPÍRITO SANTO
R. Des. Homero Mafra, 60 Enseada do Suá, Vitória - ES | CEP: 29.050-275 | Tel: (27) 3334-2000.

CERTIDÃO NEGATIVA DE PRIMEIRA INSTÂNCIA NATUREZA DE RECUPERAÇÃO JUDICIAL E EXTRAJUDICIAL (FALÊNCIA E CONCORDATA)

Dados da Certidão

Razão Social: DROGARIA VIDA E SAUDE LTDA EPP

CNPJ: 04.920.577/0001-72

Data de Expedição: 03/03/2020 13:10:46

Validade: 30 DIAS

Nº da Certidão: * 2018129561 *

-- ENDEREÇO --

Município: SOORETAMA

Bairro: CENTRO

Logradouro: AVENIDA ANGELO SUZANO

Número: 616

Complemento: - NÃO INFORMADO -

CEP: 29.927-000

-- CONTATO --

Email: - NÃO INFORMADO -

Telefone Fixo: - NÃO INFORMADO -

Telefone Celular: - NÃO INFORMADO -

CERTIFICA que, consultando a base de dados do Sistema de Gerenciamento de Processos do Poder Judiciário do Estado do Espírito Santo (E-Jud, SIEP, PROJUDI e PJe) até a presente data e hora, **NADA CONSTA** contra o solicitante .

Observações

- Certidão expedida gratuitamente através da Internet;
- Os dados do(a) solicitante acima informados são de sua responsabilidade, devendo a titularidade ser conferida pelo interessado e/ou destinatário;
- O prazo de validade desta certidão é de 30 (trinta) dias, contados da data da expedição, conforme disposto no art. 352 do Código de Normas da Corregedoria Geral da Justiça. Após essa data será necessária a emissão de uma nova certidão;
- A autenticidade desta certidão poderá ser confirmada na página do Tribunal de Justiça do Estado do Espírito Santo - www.tjes.jus.br -, utilizando o número da certidão acima identificado;
- Em relação as comarcas da entrância especial (Vitória/Vila Velha/Cariacica/Serra/Viana), as ações de: execução fiscal estadual, falência e recuperação judicial, e auditoria militar, tramitam, apenas, no juízo de Vitória;
- As ações de natureza cível abrangem inclusive aquelas que tramitam nas varas de Órfãos e Sucessões (Tutela, Curatela, Interdição,...), Juizado Especial Cível, Juizado Especial da Fazenda Pública, Execução Fiscal e Execução Patrimonial (observado o item e);
- As ações de natureza criminal abrangem, dentre outras: as de execução penal e de auditoria militar e de juizados especiais criminais;
- As matérias atinentes as varas de família e infância e juventude são objeto de certidão específica;
- A base de dados do sistema de gerenciamento processual (E-Jud, SIEP, PROJUDI, PJe e Segunda Instância) contém o registro de todos os processos distribuídos no Poder Judiciário do Estado do Espírito Santo.

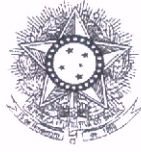

PODER JUDICIÁRIO
JUSTIÇA DO TRABALHO

402 Nº	<i>[Assinatura]</i>

CERTIDÃO NEGATIVA DE DÉBITOS TRABALHISTAS

Nome: DROGARIA VIDA E SAUDE LTDA
(MATRIZ E FILIAIS) CNPJ: 04.920.577/0001-72
Certidão nº: 184077802/2019
Expedição: 17/09/2019, às 18:37:20
Validade: 14/03/2020 - 180 (cento e oitenta) dias, contados da data de sua expedição.

Certifica-se que **DROGARIA VIDA E SAUDE LTDA (MATRIZ E FILIAIS)**, inscrito(a) no CNPJ sob o nº **04.920.577/0001-72**, **NÃO CONSTA** do Banco Nacional de Devedores Trabalhistas.

Certidão emitida com base no art. 642-A da Consolidação das Leis do Trabalho, acrescentado pela Lei nº 12.440, de 7 de julho de 2011, e na Resolução Administrativa nº 1470/2011 do Tribunal Superior do Trabalho, de 24 de agosto de 2011.

Os dados constantes desta Certidão são de responsabilidade dos Tribunais do Trabalho e estão atualizados até 2 (dois) dias anteriores à data da sua expedição.

No caso de pessoa jurídica, a Certidão atesta a empresa em relação a todos os seus estabelecimentos, agências ou filiais.

A aceitação desta certidão condiciona-se à verificação de sua autenticidade no portal do Tribunal Superior do Trabalho na Internet (<http://www.tst.jus.br>).

Certidão emitida gratuitamente.

INFORMAÇÃO IMPORTANTE

Do Banco Nacional de Devedores Trabalhistas constam os dados necessários à identificação das pessoas naturais e jurídicas inadimplentes perante a Justiça do Trabalho quanto às obrigações estabelecidas em sentença condenatória transitada em julgado ou em acordos judiciais trabalhistas, inclusive no concernente aos recolhimentos previdenciários, a honorários, a custas, a emolumentos ou a recolhimentos determinados em lei; ou decorrentes de execução de acordos firmados perante o Ministério Público do Trabalho ou Comissão de Conciliação Prévia.

Comprovante de Inscrição e de Situação Cadastral

403 Nº	
-----------	--

Contribuinte,

Confira os dados de Identificação da Pessoa Jurídica e, se houver qualquer divergência, providencie junto à RFB a sua atualização cadastral.

A informação sobre o porte que consta neste comprovante é a declarada pelo contribuinte.

		REPÚBLICA FEDERATIVA DO BRASIL	
CADASTRO NACIONAL DA PESSOA JURÍDICA			
NÚMERO DE INSCRIÇÃO 04.920.577/0001-72 MATRIZ	COMPROVANTE DE INSCRIÇÃO E DE SITUAÇÃO CADASTRAL	DATA DE ABERTURA 04/02/2002	
NOME EMPRESARIAL DROGARIA VIDA E SAUDE LTDA			
TÍTULO DO ESTABELECIMENTO (NOME DE FANTASIA) FARMACIA VIDA E SAUDE			PORTE EPP
CÓDIGO E DESCRIÇÃO DA ATIVIDADE ECONÔMICA PRINCIPAL 47.71-7-01 - Comércio varejista de produtos farmacêuticos, sem manipulação de fórmulas			
CÓDIGO E DESCRIÇÃO DAS ATIVIDADES ECONÔMICAS SECUNDÁRIAS 47.72-5-00 - Comércio varejista de cosméticos, produtos de perfumaria e de higiene pessoal 47.73-3-00 - Comércio varejista de artigos médicos e ortopédicos			
CÓDIGO E DESCRIÇÃO DA NATUREZA JURÍDICA 206-2 - Sociedade Empresária Limitada			
LOGRADOURO AV ANGELO SUZANO		NÚMERO 616	COMPLEMENTO
CEP 29.927-000	BAIRRO/DISTRITO CENTRO	MUNICÍPIO SOORETAMA	UF ES
ENDEREÇO ELETRÔNICO		TELEFONE	
ENTE FEDERATIVO RESPONSÁVEL (EFR) *****			
SITUAÇÃO CADASTRAL ATIVA		DATA DA SITUAÇÃO CADASTRAL 08/03/2003	
MOTIVO DE SITUAÇÃO CADASTRAL			
SITUAÇÃO ESPECIAL *****		DATA DA SITUAÇÃO ESPECIAL *****	

Aprovado pela Instrução Normativa RFB nº 1.863, de 27 de dezembro de 2018.

Emitido no dia **17/09/2019** às **18:37:38** (data e hora de Brasília).

Página: 1/1

Consulta QSA / Capital Social

Voltar



Preparar Página para Impressão

A RFB agradece a sua visita. Para informações sobre política de privacidade e uso, [clique aqui](#).
[Atualize sua página](#)

Voltar

Imprimir

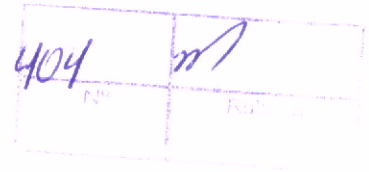

CAIXA
CAIXA ECONÔMICA FEDERAL

Certificado de Regularidade do FGTS - CRF

Inscrição: 04.920.577/0001-72

Razão Social: DROGARIA VIDA E SAUDE LTDA EPP

Endereço: AV ANGELO SUZANO 616 / CENTRO / SOORETAMA / ES / 29927-000

A Caixa Econômica Federal, no uso da atribuição que lhe confere o Art. 7, da Lei 8.036, de 11 de maio de 1990, certifica que, nesta data, a empresa acima identificada encontra-se em situação regular perante o Fundo de Garantia do Tempo de Serviço - FGTS.

O presente Certificado não servirá de prova contra cobrança de quaisquer débitos referentes a contribuições e/ou encargos devidos, decorrentes das obrigações com o FGTS.

Validade: 23/02/2020 a 23/03/2020

Certificação Número: 2020022304122730321364

Informação obtida em 03/03/2020 13:12:58

A utilização deste Certificado para os fins previstos em Lei esta condicionada a verificação de autenticidade no site da Caixa:
www.caixa.gov.br

A handwritten signature in blue ink.

A large handwritten signature in blue ink.



MINISTÉRIO DA FAZENDA
Secretaria da Receita Federal do Brasil
Procuradoria-Geral da Fazenda Nacional

405	<i>[Assinatura]</i>
Nº	Fuência

CERTIDÃO NEGATIVA DE DÉBITOS RELATIVOS AOS TRIBUTOS FEDERAIS E À DÍVIDA ATIVA DA UNIÃO

Nome: **DROGARIA VIDA E SAUDE LTDA**
CNPJ: **04.920.577/0001-72**

Ressalvado o direito de a Fazenda Nacional cobrar e inscrever quaisquer dívidas de responsabilidade do sujeito passivo acima identificado que vierem a ser apuradas, é certificado que não constam pendências em seu nome, relativas a créditos tributários administrados pela Secretaria da Receita Federal do Brasil (RFB) e a inscrições em Dívida Ativa da União (DAU) junto à Procuradoria-Geral da Fazenda Nacional (PGFN).

Esta certidão é válida para o estabelecimento matriz e suas filiais e, no caso de ente federativo, para todos os órgãos e fundos públicos da administração direta a ele vinculados. Refere-se à situação do sujeito passivo no âmbito da RFB e da PGFN e abrange inclusive as contribuições sociais previstas nas alíneas 'a' a 'd' do parágrafo único do art. 11 da Lei nº 8.212, de 24 de julho de 1991.

A aceitação desta certidão está condicionada à verificação de sua autenticidade na Internet, nos endereços <<http://rfb.gov.br>> ou <<http://www.pgfn.gov.br>>.

Certidão emitida gratuitamente com base na Portaria Conjunta RFB/PGFN nº 1.751, de 2/10/2014.
Emitida às 13:14:11 do dia 03/03/2020 <hora e data de Brasília>.
Válida até 30/08/2020.

Código de controle da certidão: **B5FF.D4BA.8DBE.5396**
Qualquer rasura ou emenda invalidará este documento.



Estado do Espírito Santo
Secretaria de Estado da Fazenda

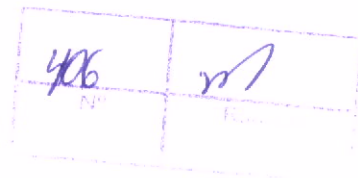

Certidão Negativa de Débitos para com a Fazenda Pública Estadual - MOD. 2

Certidão Nº 5001291331

Identificação do Requerente: CNPJ Nº 04.920.577/0001-72

Certificamos que, até a presente data, não existe débito contra o portador do Cadastro de Pessoa Jurídica acima especificado, ficando ressalvada à; Fazenda Pública Estadual o direito de cobrar quaisquer dívidas que venham a ser apuradas.

Certidão emitida via Sistema Eletrônico de Processamento de Dados, nos termos do Regulamento do ICMS/ES, aprovado pelo Decreto nº 1.090-R, de 25 de outubro de 2002.

Certidão emitida em **03/03/2020**, válida até **01/06/2020**.

A autenticidade deste documento poderá ser confirmada via internet por meio do endereço www.sefaz.es.gov.br ou em qualquer Agência da Receita Estadual.

Vitória, 03 de Março de 2020.

Autenticação eletrônica: **204C3.0E6F.0BF10**



SINTEGRA/ICMS

Consulta Pública ao Cadastro

Estado do Espírito Santo



407 m
Nº Rubrica

Cadastro atualizado até: 26/02/2019

IDENTIFICAÇÃO - PESSOA JURÍDICA

CNPJ: 04.920.577/0001-72 **Inscrição Estadual:** 082.142.01-7
Razão Social : DROGARIA VIDA E SAUDE LTDA EPP

ENDEREÇO

Logradouro: AVE ANGELO SUZANO
Número: 616 **Complemento:**
Bairro: CENTRO
Município: SOORETAMA **UF:** ES
CEP: 29927-000 **Telefone:**

INFORMAÇÕES COMPLEMENTARES

Atividade Econômica: COM VAREJ DE PROD FARMACEUTICOS, SEM MANIPULACAO DE FORMULAS.
Data de Início de Atividade: 16/04/2002
Situação Cadastral Vigente: HABILITADO
Data desta Situação Cadastral: 16/04/2002
Regime de Apuração: SIMPLES NACIONAL

A Inscrição Estadual (IE) com situação cadastral vigente **HABILITADO** indica que a empresa está **APTA** a realizar operações como contribuinte do ICMS.

Já a IE com situação cadastral **NÃO HABILITADA** indica que a empresa **NÃO** está **APTA** a realizar operações como contribuinte do ICMS, caso mantenha entre as suas atividades pelo menos um CNAE cuja inscrição estadual seja obrigatória. Caso a empresa não pertença a um CNAE cuja inscrição seja obrigatória e o CNPJ esteja ATIVO (consultar o site da Receita Federal do Brasil - <http://www.receita.fazenda.gov.br>), a empresa poderá ser destinatária de mercadorias, bens e serviços **como CONSUMIDOR FINAL**. Neste caso, o número da Inscrição Estadual NÃO deverá constar em documentos que acobertem operações tributáveis pelo ICMS.

A lista dos CNAEs obrigados à Inscrição Estadual está disponível no endereço:
ftp://ftp.sefaz.es.gov.br/CNAE-F/cnaes_obrigadas_a_inscricao.pdf

OBSERVAÇÃO: Os dados acima são baseados em informações fornecidas pelo contribuinte, estando sujeitos a posterior confirmação pelo Fisco.

Data da Consulta: 26/02/2019

VOLTAR

[Handwritten signatures and marks]



Prefeitura Municipal de Sooretama

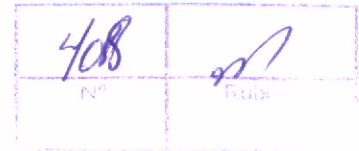

Alvará de Licença para Funcionamento

Alvará Nº: 000018/2020

Razão Social: DROGARIA VIDA E SAÚDE LTDA - EPP
Endereço: AV ANGELO SUZANO
Complemento:
Bairro: Centro

Nº: 616

CEP: 29927-000

Atividade Principal

Código	Atividade
17.717.01	COMERCIO VAREJISTA DE PRODUTOS FARMACEUTICOS, SEM MANIPULAÇÃO DE FORMULAS

Atividade(s) Secundária(s)

Código	Atividade
--------	-----------

Serviço(s)

Código	Descrição do Serviço
--------	----------------------

Dados Fiscais da Inscrição

Inscrição Municipal: 0000388
Processo de Insc.:

CNPJ: 04.920.577/0001-72
Data de Emissão: 07/01/2020

Insc. Estadual: 082.142.01-7
Validade: 31/12/2020

Observações:

A autenticidade deste documento poderá ser confirmada no endereço: <http://www.sooretama.es.gov.br/> através do código de validação 00102020000388202000018

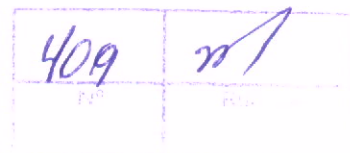

Prefeitura Municipal de Sooretama

CERTIDÃO NEGATIVA DE DÉBITOS

CERTIDÃO 2020/0000173

CERTIFICO: Para os devidos fins que:
DROGARIA VIDA E SAÚDE LTDA - EPP

Devidamente Inscrito sob o CNPJ nº: 04.920.577/0001-72
AV ANGELO SUZANO, Nº 616 , Centro Sooretama - ES, CEP 29927-000

Certificamos que, até a presente data, não existe débitos em nome do(s) requerente(s), qualquer dívida referente a tributos municipais. Ressalvando o direito da Fazenda Municipal, de cobrar quaisquer dívidas que venha a ser apuradas.

Chave de validação da certidão: 20200000173

Validade 60 dias

Emitida Terça-Feira, 03 de Março de 2020

Atenção: Qualquer rasura ou emenda invalidará este documento.

410	11
Nº	Reg.

FRUTAS SOLO AGROINDUSTRIAL LTDA

CNPJ 02.771.894/0001 - 49 INSC. ESTADUAL 081.975.75 - 9

ATESTADO DE CAPACIDADE TÉCNICA

A empresa Frutas Solo Agroindustrial LTDA, pessoa jurídica de direito privado, inscrito no CNPJ sob o nº 02.771.894/0001-49, localizada na rua Robel Correia, nº 87, Córrego Alegre - Sooretama/ES na pessoa do senhor Alessandro Nunes Vieira, sócio-proprietário, **ATESTA**, que a empresa Drogaria Vida e Saúde LTDA EPP, estabelecida na Avenida Ângelo Suzano nº 616, Centro - Sooretama/ES, inscrita no CNPJ sob o nº 04.920.577/0001-72, forneceu medicamentos, produtos de higiene pessoal, perfumaria, materiais cirúrgicos, hospitalares, ortopédicos, fraldas, correlatos, e dentre outros, em quantidades iguais e até superiores a esta licitada.

Atestamos, ainda, que os compromissos assumidos pela empresa foram cumpridos satisfatoriamente, nada constando em nossos arquivos algo que o desabone comercial ou tecnicamente.

Sooretama/ES, 20 de novembro de 2018.

Alessandro Nunes Vieira
ALESSANDRO NUNES VIEIRA
SÓCIO-PROPRIETÁRIO

REGISTRO CIVIL E TABELIONATO DE SOORETAMA | ES
 Rua Bastião Cerri, 232 - Mirso - Centro - Sooretama / ES - CEP 29927-000 - E-mail: cartorio@sooretama@gmail.com - Tel: (27) 3273-2122



Reconheço por semelhança a firma de **ALESSANDRO NUNES VIEIRA**. Em Testemunho da verdade. Sooretama-ES, 21/11/2018, 16. N/44.

Camilla dos Santos Loureiro
 Camilla dos Santos Loureiro - Escrevente. Selo Digital: 022832.D0Y1895.01106. Emolumentos: R\$5,12 Encargos: R\$1,51
 Total: R\$6,63. Consulte autenticidade em www.tjes.jus.br

REGISTRO CIVIL E TABELIONATO DE SOORETAMA | ES
 Rua Bastião Cerri, 232 - Mirso - Centro - Sooretama / ES - CEP 29927-000 - E-mail: cartorio@sooretama@gmail.com - Tel: (27) 3273-2122

AUTENTICAÇÃO - (uma) - FACE - Frente. Certificado que esta cópia é reprodução fiel do original, autenticando a nos termos do Art. 7º-V Lei 8.935/94. Em Testemunho da verdade. Sooretama-ES, 17/09/2018, 15. 29.11.

Sônia Regina Marques Loureiro - Tabelião Substituto
 022832 KTL1903.02013 Emolumentos: R\$2,96 Encargos: R\$0,50
 Total: R\$3,46. Consulte autenticidade em www.tjes.jus.br



Rua Robel Correia nº 87 - Bairro Córrego Alegre - Sooretama - ES CEP: 29927.000
 C. Postal: 22 - Telefax: (0xx) 27 3273-1376 - 27 3273-1377
 E-mail - www.frutassolo.com.br

411
M

ENVELOPE B
EDITAL DE PREGÃO PRESENCIAL Nº. 013/2020
DOCUMENTOS DE HABILITAÇÃO
DATA E HORARIO DE ABERTURA: 10/03/2020 AS 09:30 HORAS.
DROGARIA VIDA E SAÚDE LTDA
CNPJ: 04.920.577/0001-72
PREFEITURA MUNICIPAL DE SOORETAMA/ES

PROTOCOLO
No. 15661002
Data: 10/03/2020
[Signature]

[Signature]
PROTOCOLO
No. 15661002
Data: 15/06/2020
Func. [Signature]

ANEXO V
PREGÃO PRESENCIAL Nº. 013/2020
DECLARAÇÃO ATENDIMENTO AO INCISO XXXIII, ART. 7º DA CONSTITUIÇÃO FEDERAL

Empresa **SEMEAR DISTRIBUIDORA EIRELI-EPP** estabelecida a RUA PRESIDENTE JOHN KENNEDY Nº 77 IBES – VILA VELHA/ES, CEP: 29108-440, devidamente inscrita no CNPJ-MF sob o nº. 10.269.296/0001-02, tendo por seu representante legal o Sr. Alessandro Monteiro Pereira, portador da Carteira de Identidade nº. 12.369.900-1 expedida pelo DETRAN/RJ e CPF/MF nº. 083.885.627-62, DECLARA, sob as penas da Lei que nenhum menor de 18 (dezoito) anos desempenha trabalho noturno perigoso ou insalubre ou qualquer trabalho com menor de 16 (dezesesseis) anos, a não ser que seja contratado na condição de aprendiz a partir de 14 (quatorze) anos (conforme a Lei nº 9.854, de 27/10/99).

Vila Velha, 10 de março de 2020



ALESSANDRO MONTEIRO PEREIRA

Diretor

C.I 12.369.900-1 DETRAN/RJ

CPF 083.885.627-62

Empresa: **SEMEAR DISTRIBUIDORA EIRELLI EPP**

CNPJ: 10.269.296/0001-02

10.269.296/0001-02
SEMEAR
DISTRIBUIDORA EIRELI - EPP
Rua Presidente John Kennedy, 77
Ibes - Vila Velha - ES
CEP: 29.108-440





ANEXO XI
PREGÃO PRESENCIAL Nº. 13/2020
DADOS COMPLEMENTARES EVENTUAL CONTRATAÇÃO E ARP

NOME: ALESSANDRO MONTEIRO PEREIRA
ESTADO CIVIL: CASADO EM REGIME DE COMUNHÃO PARCIAL DE BENS
CART. DE IDENTIDADE: 12.369.900-1
ÓRGÃO EMISSOR: DETRAN/RJ
CPF/MF : 083.885.627-62
CEP.: 20.775.090
RAZÃO SOCIAL, CNPJ E ENDEREÇO COMPLETO DA PESSOA JURÍDICA, ENDEREÇO ELETRÔNICO E TELEFONE.
RAZÃO SOCIAL: SEMEAR DISTRIBUIDORA EIRELI EPP
CNPJ: 10.269.296/0001-02
ENDEREÇO COMPLETO DA PESSOA JURÍDICA: RUA PRESIDENTE JOHN KENNEDY, 77 , IBES, VILA VELHA/ES, CEP: 29.108-440
ENDEREÇO ELETRÔNICO: licitacao@semeardistribuidora.net.br
TELEFONE: (27) 30634418 – (27) 3391-6268

Vila Velha, 10 de março de 2020.

aw

ALESSANDRO MONTEIRO PEREIRA

Diretor

C.I 12.369.900-1 DETRAN/RJ

CPF 083.885.627-62

Empresa: SEMEAR DISTRIBUIDORA EIRELLI EPP

CNPJ: 10.269.296/0001-02

10.269.296/0001-02
SEMEAR
DISTRIBUIDORA EIRELI - EPP
Rua Presidente John Kennedy, 77
Ibes - Vila Velha-ES
CEP. 29.108-440

ANEXO IV
PREGÃO PRESENCIAL Nº. 013/2020
DECLARAÇÃO DE CONHECIMENTO E ACEITAÇÃO DO EDITAL

Empresa **SEMear DISTRIBUIDORA EIRELI-EPP** estabelecida a RUA PRESIDENTE JOHN KENNEDY Nº 77 IBES – VILA VELHA/ES, CEP: 29108-440, devidamente inscrita no CNPJ-MF sob o nº 10.269.296/0001-02 por seu representante legal o Sr. Alessandro Monteiro Pereira, portador da Carteira de Identidade nº. 12.369.900-1 expedida pelo DETRAN/RJ e CPF/MF nº. 083.885.627-62, DECLARA que tem pleno conhecimento e aceita todos os parâmetros e elementos do fornecimento a ser executado e que sua proposta atende integralmente aos requisitos constantes no Edital de Pregão Presencial nº. 013/2020.

Vila Velha, 10 de março de 2020.



ALESSANDRO MONTEIRO PEREIRA

Diretor

C.I 12.369.900-1 DETRAN/RJ

CPF 083.885.627-62

Empresa: **SEMear DISTRIBUIDORA EIRELLI EPP**

CNPJ: 10.269.296/0001-02

10.269.296/0001-02

SEMear
DISTRIBUIDORA EIRELI - EPP

Rua Presidente John Kennedy, 77
Ibes - Vila Velha - ES

CEP: 29 108-440

ANEXO VI
PREGÃO PRESENCIAL Nº. 13/2020
DECLARAÇÃO DE INEISTÊNCIA DE FATO IMPEDITIVO PARA A HABILITAÇÃO

Empresa **SEMEAR DISTRIBUIDORA EIRELI - EPP** estabelecida na RUA PRESIDENTE JOHN KENNEDY, Nº 77 IBES – VILA VELHA/ES, CEP: 29108-440, devidamente inscrita no CNPJ-MF sob o nº 10.269.296/0001-02 por seu representante legal Sr. Alessandro Monteiro Pereira, portador da Carteira de Identidade nº. 12.369.900-1, expedida pelo DETRAN/RJ e CPF/MF nº. 083.885.627-62, **DECLARA**, sob as penas da lei que, até a presente data, inexistem fatos impeditivos para a sua habilitação neste processo licitatório, estando ciente da obrigatoriedade de declarar ocorrências posteriores;

Vila Velha, 10 de março de 2020.

[Handwritten Signature]

ALESSANDRO MONTEIRO PEREIRA

Diretor

C.I 12.369.900-1 DETRAN/RJ

CPF 083.885.627-62

Empresa: **SEMEAR DISTRIBUIDORA EIRELLI EPP**

CNPJ: 10.269.296/0001-02

10.269.296/0001-02
SEMEAR
DISTRIBUIDORA EIRELI - EPP
Rua Presidente John Kennedy, 77
Ibes - Vila Velha -ES
CEP: 29.108-440

[Handwritten Signature]

[Handwritten Signature]

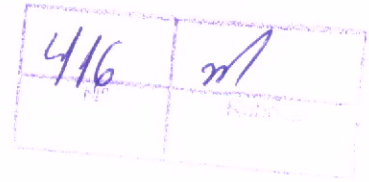

ANEXO XIII
PREGÃO PRESENCIAL Nº. 13/2020
DECLARAÇÃO QUE ESTA APTA A INICIAR A ENTREGA DOS PRODUTOS

Empresa **SEMEAR DISTRIBUIDORA EIRELI - EPP** estabelecida a RUA PRESIDENTE JOHN KENNEDY, nº 77, IBES – VILA VELHA, CEP: 29.108-440, devidamente inscrita no CNPJ-MF sob o nº. 10.269.296/0001-02 por seu representante legal o Sr. Alessandro Monteiro Pereira, portador da Carteira de Identidade nº. 12.369.900-1 expedida pelo DETRAN/RJ e CPF/MF nº. 083.885.627-62, declara sob penalidades cabíveis estar apta a iniciar o fornecimento dos produtos, objeto da licitação, logo após a assinatura do contrato, e dispõe instalações, pessoal especializado, equipamentos, os quais deverão estar disponíveis nas quantidades e qualidades mínimas necessárias ao cumprimento do objeto da presente licitação.

Vila Velha, 10 de março de 2020.



ALESSANDRO MONTEIRO PEREIRA

Diretor

C.I 12.369.900-1 DETRAN/RJ

CPF 083.885.627-62

Empresa: **SEMEAR DISTRIBUIDORA EIRELLI EPP**

CNPJ: 10.269.296/0001-02

10.269.296/0001-02

SEMEAR
DISTRIBUIDORA EIRELI - EPP

Rua Presidente John Kennedy, 77
Ibes - Vila Velha - ES

CEP: 29 108-440

CARTÓRIO AZEVEDO BASTOS 1º OFÍCIO DE REGISTRO CIVIL DAS PESSOAS NATURAIS E TABELIONATO DE NOTAS - Código CNJ 66.870-0
 De acordo com os artigos 1º, 3º e 7º do art. V 8º, 41 e 52 da Lei Federal 8.952/1994 e Art. 9º Inc. XII da Lei Estadual 9.721/2008 autêntico e apresenta imagem digitalizada, reprodução fiel do documento apresentado e conferido neste ato. O referido é verdade. Dou fé.
Cód. Autenticação: 27370306191007150031-1; Data: 03/06/2018 10:14:40
 Selo Digital de Fiscalização Tipo Normal C: AIC39643-SWXV
 Valor Total do Ato: R\$ 4,42
 Confira os dados do ato em: <https://selodigital.tjpb.jus.br>

417	<i>[assinatura]</i>
Nº	Rubrica

SEMEAR DISTRIBUIDORA EIRELI EPP
 Termo de Abertura Diário: 014 Folha: 001

TERMO DE ABERTURA

CONTÉM ESTE CONJUNTO DE FORMULÁRIOS 280 (DUZENTAS E OITENTA) FOLHAS NUMERADAS TIPOGRAFICAMENTE DE 1 (UM) À 280 (DUZENTAS E OITENTA), E SERVIRÁ DE LIVRO DIÁRIO NÚMERO 14(QUATORZE) E REFERENTE AO PERÍODO DE ENCERRAMENTO DO EXERCÍCIO SOCIAL DE 31 / 12 / 2018 DA EMPRESA SEMEAR DISTRIBUIDORA EIRELI EPP, ESTABELECIDÀ RUA JOHN KENNEDY, 77, IBES, VILA VELHA / ES, CEP 29108-440, REGISTRADA NA JUNTA COMERCIAL DO MESMO ESTADO SOB O NIRE NUM. 326.000.89-301 POR DESPACHO DE 08/08/2008 E INSCRITA NO CNPJ SOB O Nº 10.269.296/0001-02.

CONFORME DETERMINA A INSTRUÇÃO NORMATIVA DREI Nº 11 DE 05/12/2013, DECLARAMOS QUE O PRESENTE LIVRO ENCONTRA-SE TOTALMENTE ESCRITURADO, DE ACORDO COM A DOCUMENTAÇÃO QUE NOS FOI APRESENTADA, CONTABILIZADA E DEVOLVIDA.

VILA VELHA, 01 DE JULHO DE 2018

[assinatura]
ALESSANDRO MONTEIRO FERREIRA
 Diretor administrativo
 CPF 083.885.627-62

[assinatura]
CREBUZA MARIA GUEDES
 CONTADOR(A)
 CRC ES/1992/008085

JUNTA COMERCIAL DO EST. ESP. BANTO
Termo de Autenticação 19/005142-6
 O presente livro/letra, por mim examinado e conferido, acha-se em conformidade com a lei em vigor em seus termos de abertura e encerramento.

VITÓRIA
 27/05/19

[assinatura]
PAULO CEZAR JUFFO
 SECRETARIA-GERAL



[assinatura]
Jesiel de Moraes

[assinatura]
[assinatura]
[assinatura]

CARTÓRIO AZEVEDO BASTOS 1º OFÍCIO DE REGISTRO CIVIL DAS PESSOAS NATURAIS
E TABELIONATO DE NOTAS - Código CNJ 86.879-0
Av. Presidente Salgado Pessoa, 1141 - Bairro Dos Sábios - Vila Penha/RS - CEP 91020-001 @ www.cartorioabasto.rs.gov.br - Tel: 913 324.0400 - Fax: 201 124.0400

Autenticação Digital
De acordo com os artigos 1º, 3º e 7º inc. V 8º, 41 e 52 da Lei Federal 8.935/1994 e Art. 9º Inc. XII da Lei Estadual 8.721/2008 autentico a presente imagem digitalizada, reprodução fiel do documento apresentado e conferido neste ato. O referido é verdade. Dou fé

Cód. Autenticação: 27370306191007150031-3; Data: 03/06/2019 10:14:40

Selo Digital de Fiscalização Tipo Normal C: AIQ39641-6NB2
Valor Total do Ato: R\$ 4,42

Contra os dados do ato em: <https://selodigital.tjpb.jus.br>

Valber Azevedo da Miranda Cavalcanti
Título:

418	m
Nº	REGISTRO

SENEAR DISTRIBUIDORA EIRELI EPP (00030)				
CNPJ: 10.269.296/0001-02 NIRE: 326.000.89-301 Data: 08/08/2008				
Balancete Sintético de 01/01/2018 até 31/12/2018				
Descrição	Saldo Anterior	Débito	Crédito	Saldo Atual
[1075]Outros Contas a Pagar	3.000,00C	3.000,00	0,00	0,00C
[1125]Passivo Não Circulante				
[1130]Empréstimo e Financiamentos a Pagar	120.000,00C	150.000,00	170.897,00	140.897,00C
[1135]Empréstimos	120.000,00C	150.000,00	170.897,00	140.897,00C
[1170]Patrimônio Líquido				
[1195]Capital Social	665.417,70C	771.388,57	1.075.758,84	969.787,97C
[1200]Capital Social	200.000,00C	0,00	0,00	200.000,00C
[1325]Lucros e/ou Prejuízos Acumulados	200.000,00C	0,00	0,00	200.000,00C
[1330]Lucros e/ou Prejuízos Acumulados	465.417,70C	771.388,57	1.075.758,84	769.787,97C
[1365]Ajustes de Exercícios Anteriores	465.417,70C	753.030,43	936.350,74	648.747,01C
	0,00C	18.358,14	139.399,10	121.040,96C
[1375]Contas de compensação	16.465,00C	0,00	0,00	16.465,00C
[1380]Compensação - Passivo	16.465,00C	0,00	0,00	16.465,00C
[1385]Compensação - Passivo	16.465,00C	0,00	0,00	16.465,00C
[1395]Receita				
[1400]Receita Bruta Vendas e Serviços	0,00C	6.007.722,14	6.007.722,14	0,00C
[1405]Receita Bruta	0,00C	4.706.079,85	4.706.079,85	0,00C
[1410]Receita de Vendas de Mercadorias	0,00C	4.706.079,85	4.706.079,85	0,00C
	0,00C	4.706.079,85	4.706.079,85	0,00C
[1440]Deduções da Receita Bruta				
[1445]Deduções da Receita de Vendas	0,00D	1.274.546,28	1.274.546,28	0,00D
[1450]Dedução da Receita Bruta	0,00D	1.274.546,28	1.274.546,28	0,00D
	0,00D	1.274.546,28	1.274.546,28	0,00D
[1505]Receita Operacional / Financeira / Patrimoniais				
[1530]Receitas Financeiras	0,00C	27.096,01	27.096,01	0,00C
[1535]Receitas Financeiras	0,00C	27.047,91	27.047,91	0,00C
[1605]Receitas Financeiras Diversas	0,00C	8.876,09	8.876,09	0,00C
	0,00C	18.171,82	18.171,82	0,00C
[1690]Outras Receitas				
[1695]Outras Receitas	0,00C	48,10	48,10	0,00C
	0,00C	48,10	48,10	0,00C
[1705]Custos / Despesas				
[1710]Custos de Mercadorias Vendidas (CMV)	0,00D	8.390.173,82	8.390.173,82	0,00D
[1715]Compra de Mercadorias p/Revenda	0,00D	7.589.328,40	7.589.328,40	0,00D
[1720]Compra de Mercadorias	0,00D	6.429.459,29	6.429.459,29	0,00D
	0,00D	6.429.459,29	6.429.459,29	0,00D
[1730]Deduções s/Compras				
[1735]Deduções s/Compras	0,00C	1.159.869,11	1.159.869,11	0,00C
	0,00C	1.159.869,11	1.159.869,11	0,00C
[1825]Despesas				
[1830]Despesas com Pessoal	0,00D	567.319,42	567.319,42	0,00D
[1835]Despesas com Gestores/Diretoria	0,00D	306.837,23	306.837,23	0,00D
[1880]Despesas com Empregados	0,00D	28.146,77	28.146,77	0,00D
[1955]Despesas com Encargos Sociais	0,00D	217.100,56	217.100,56	0,00D
	0,00D	61.589,90	61.589,90	0,00D

[Handwritten signature]

[Handwritten signature]

CARTÓRIO AZEVEDO BASTOS OFÍCIO DE REGISTRO CIVIL DAS PESSOAS NATURAIS
 E TABELIONATO DE NOTAS - Código CNJ 96.878-8
 Av. Presidente Collor, 1345 - Barro Preto - João Pessoa/PB - CEP 51020-305 - www.azevedobastos.net.br - Tel. 33.344.4444 - Fax 33.344.4444

Autenticação Digital
 De acordo com os artigos 1º, 3º e 7º inc. V 8º, 41 e 52 da Lei Federal 8.435/1994 e Art. 3 Inc. XII da Lei Estadual 8.721/2008 autentico a presente imagem digitalizada, reprodução fiel do documento apresentado e conferido neste ato. O referido é verdade. Dou fé.

Cód. Autenticação: 27370306191007150031-5; Data: 03/06/2019 10:14:40

Selo Digital de Fiscalização Tipo Normal C: AIQ39639-7BHJN;
 Valor Total do Ato: R\$ 4,42

Valter Azevedo de Miranda Cavalcanti
 Titular

Confira os dados do ato em: <https://selodigital.tpb.jus.br>

419	M
Nº	Rubrica

SEMEAR DISTRIBUIDORA EIRELI EPP(00030)
 CNPJ: 10.269.296/0001-02 NIRE: 326.000.89-301 Data: 08/08/2008
 Balanço Patrimonial Encerrado em 31/12/2018

Descrição	Nota	Classificação	Exercício Atual	Exercício Anterior
Passivo				
Circulante			**4.415.559,02C	**1.315.212,54C
Fornecedores			**3.288.409,05C	****511.329,84C
Pessoa Física e Pessoa Jurídica (770)			**3.206.089,87C	****410.044,26C
Tributos e Contribuições		2-1-03-01	3.206.089,87C	410.044,26C
Tributos e Contribuições (795)			*****59.667,14C	*****50.586,68C
Retenções de Imposto e Contribuições (840)		2-1-05-01	58.299,93C	49.635,04C
Obrigações com Pessoal		2-1-05-02	1.367,21C	951,64C
Honorários (980)			*****22.652,04C	*****47.698,90C
Outras Obrigações (1030)		2-1-06-04	1.908,00C	1.057,00C
Contas a pagar		2-1-06-08	20.744,04C	46.641,90C
Outros Contas a Pagar (1075)			*****0,00C	*****3.000,00C
Passivo Não Circulante				
Empréstimo e Financiamentos a Pagar			****140.897,00C	****120.000,00C
Empréstimos (1135)			****140.897,00C	****120.000,00C
Patrimônio Líquido		2-2-01-01	140.897,00C	120.000,00C
Capital Social			****969.787,97C	****665.417,70C
Capital Social (1200)			****200.000,00C	****200.000,00C
Lucros e/ou Prejuízos Acumulados		2-3-02-01	200.000,00C	200.000,00C
Lucros e/ou Prejuízos Acumulados (1330)			****769.787,97C	****465.417,70C
Ajustes de Exercícios Anteriores (1365)		2-3-03-01	648.747,01C	465.417,70C
Contas de compensação		2-3-03-03	121.040,96C	0,00C
Compensação - Passivo			****16.465,00C	****16.465,00C
Compensação - Passivo (1385)		2-5-01-01	****16.465,00C	****16.465,00C
			16.465,00C	16.465,00C

.....(XXXXX).....

Declaro, sob as penas da lei, que as informações aqui contidas, são verdadeiras e me responsabilizo por todas elas.

Declaro, sob as penas da lei, que as informações aqui contidas, refletem a documentação que me foi entregue, são verdadeiras e me responsabilizo por todas elas.

Vila Velha, 31 de dezembro de 2018.

Alexandro Monteiro Pereira
 ALEXANDRO MONTIBIRO PEREIRA
 Diretor administrativo
 CPF: 083.885.627-62

Creuza Maria Guedes
 CREUZA MARIA GUEDES
 Contador
 CPF: 324.923.407-91 CRC: ES/1992/008085
 RG: 292488 Expedição: 16/07/2009

[Handwritten signature]



[Handwritten signature]

[Handwritten signature]

[Handwritten signature]

CARTÓRIO AZEVEDO BASTOS 1º OFÍCIO DE REGISTRO CIVIL DAS PESSOAS NATURAIS
 E TABELIONATO DE NOTAS - Código CNJ 08.870-0
 Av. Presidente Salgado Filho, 1561 - Bairro Das Estrelas - Jurema - CEP: 26250-905 - www.cartorioazvedobastos.net.br - Tel: 085 - 36464641 - Fax: 085 - 36464641

Autenticação Digital
 De acordo com os artigos 1º, 3º e 7º inc. V 8º, 41 e 52 da Lei Federal 8.935/1994 e Art. 6º Inc. XII
 da Lei Estadual 9.721/2008 autentico a presente imagem digitalizada, reprodução fiel
 do documento apresentado e conferido neste ato. O referido é verdade. Dou fé.

Cód. Autenticação: 27370306191007150031-7; Data: 03/06/2019 10:14:40

Selo Digital de Fiscalização Tipo Normal C: AIQ39637-IIO9
 Valor Total do Ato: R\$ 4,42

Valter Azevedo de Moraes Cavalcanti
 Titular

Contra os dados do ato em: <https://selodigital.tjpb.jus.br>

420	M
Nº	Rubrica

SEMEAR DISTRIBUIDORA EIRELI EPP
 CNPJ: 10.269.296/0001-02 Nire: 326.000.89-301 Data: 08/08/2008
 Notas Explicativas de 01/01/2018 até 31/12/2018

Diário: 14 Folha: 271

no valor de R\$ 10,00 (Dez reais) cada uma, totalmente subscritas e integralizadas em moeda corrente nacional.

10) LUCROS ACUMULADOS

- O saldo desta conta é de R\$ 648.747,01 (Seiscentos e quarenta e oito mil, setecentos e quarenta e sete reais e um centavo), sendo R\$ 465.417,70 (Quatrocentos e sessenta e cinco mil, quatrocentos e dezessete reais e setenta centavos) acumulados até 31/12/2017 e R\$ 183.329,31 (Cento e oitenta e três mil, trezentos e vinte e nove reais e trinta e um centavos) apurados em 31/12/2018 que será revertido para conta de reservas de lucros também no patrimônio líquido e parte dele será distribuído para o seu proprietário.

11) PROVISÕES

- A empresa não constituiu provisão de férias e nem de 13º salário.

12) REVERSÃO DE PROVISÕES

- A empresa não constituiu provisão de férias e nem de 13º salário.

13) DISTRIBUIÇÃO DE DIVIDENDOS

- A empresa antecipou lucros para o proprietário neste exercício no valor de R\$ 101.992,71 (Cento e um mil, novecentos e noventa e dois reais e setenta e um centavos).

Declaro, sob as penas da lei, que as informações aqui contidas, são verdadeiras e me responsabilizo por todas elas.

Vila Velha/Es, 31 de Dezembro de 2018.

Alessandro Monteiro Pereira

ALESSANDRO MONTEIRO PEREIRA

Administrador - CPF 083.885.627-62

Declaro, sob as penas da lei, que as informações aqui contidas, refletem a documentação que me foi entregue, são verdadeiras e me responsabilizo por todas elas.

Vila Velha/ES, 31 de Dezembro de 2018.

Creuza Maria Guedes

Declaro, sob as penas da lei, que as informações aqui contidas, são verdadeiras e me responsabilizo por todas elas.

Declaro, sob as penas da lei, que as informações aqui contidas, refletem a documentação que me foi entregue, são verdadeiras e me responsabilizo por todas elas.

Vila Velha, 31 de dezembro de 2018.

Alessandro Monteiro Pereira
 ALESSANDRO MONTEIRO PEREIRA
 Diretor administrativo
 CPF-083.885.627-62

Creuza Maria Guedes
 CREUZA MARIA GUEDES
 Contador
 CPF: 324.923.407-91 CRC: ES/06908085
 RG: 292488 Expedição: 16/07/2009



Handwritten signatures and initials in blue ink at the bottom of the page.

CARTÓRIO AZEVEDO BASTOS 1º OFÍCIO DE REGISTRO CIVIL DAS PESSOAS NATURAIS
E TABELIONATO DE NOTAS - Código CAJ 06.870-0
Av. Pernambuco, 145 - Bairro Das Estrelas - Jd. Passagem - CEP 8225-000 - Curitiba - PR - Tel: 334-5414

Autenticação Digital

De acordo com os artigos 1º, 3º e 7º inc. Vº, 41 e 62 da Lei Federal 8.933/1994 e Art. 5º inc. XII da Lei Estadual 8.721/2008 autentico a presente imagem digitalizada, reprodução fiel do documento apresentado e conferido neste ato. O referido é verdade. Dou fé.

Cód. Autenticação: 27370306191007150031-9; Data: 03/06/2019 10:14:40

Selo Digital de Fiscalização Tipo Normal C: AIQ39635-LAC6.
Valor Total do Ato: R\$ 4,42

Valor Atribuído da Mensagem Convencional: R\$ 0,00
Título: **Confira os dados do ato em: <https://selodigital.tjpb.jus.br>**

421	M
Nº	Rubrica

SEMSEAR DISTRIBUIDORA EIRELI EPP
CNPJ: 18.269.296/0001-02 Nire: 326.000.89-301 Data: 08/08/2008
Balanco Patrimonial em: 31/12/2018

Diário: 14 Folha: 273

IMPORTA O PRESENTE BALANÇO PATRIMONIAL SOMANDO NO ATIVO E NO PASSIVO 4.415.559,02 (QUATRO MILHÕES, QUATROCENTOS E QUINZE MIL, QUINHENTOS E CINQUENTA E NOVE REAIS E DOIS CENTAVOS) DE ACORDO COM A DOCUMENTAÇÃO QUE NOS FOI APRESENTADA.

Vila Velha, 31 de dezembro de 2018

ALESSANDRO MONTEIRO PEREIRA

Administrador
CPF: 083.885.627-62
RG: 428095120 Orgão: MTPSRJ
Expedição:

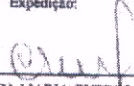

CRISZA MARIA GUEDES
CONTADOR

CPF: 324.923.407-91 CRC: ES/1992/008085
RG: 292488 Orgão: SSP/RS
Expedição: 16/07/2009





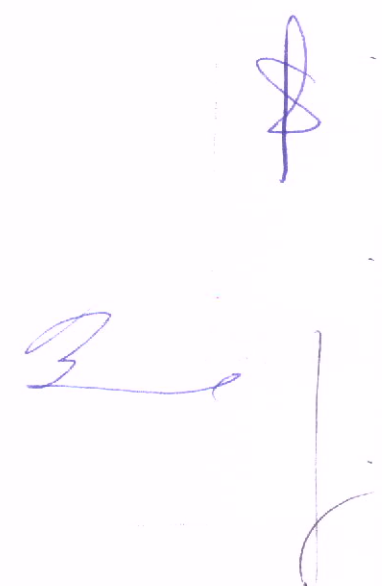

CARTÓRIO AZEVEDO BASTOS 1º OFÍCIO DE REGISTRO CIVIL DAS PESSOAS NATURAIS E TABELIONATO DE NOTAS - Código CNJ 06.870-0
 Rua Presidente Dutra, 145 - Barra São Cristóvão, João Pessoa/PB, CEP 53030-000 - www.cartorioazb.com.br - Tel: (33) 344-4444 - Fax: (33) 324-1044

Autenticação Digital
 De acordo com os artigos 1º, 3º e 7º inc. V.P.P. XI e 12º da Lei Federal 8.933/1994 e Art. 8º Inc. XII da Lei Estadual 9.721/2008 autenticado e presente imagem digitalizada, reprodução fiel do documento apresentado e conferido neste ato. O referido é verdade. Dou fé.

Cód. Autenticação: 27370306191007150031-11; Data: 03/06/2019 10:14:40

Selo Digital de Fiscalização Tipo Normal C: AIQ39633-GAUU;
 Valor Total do Ato: R\$ 4,42

Wilmar Azevedo da Miranda Cavalcanti
 Titular
 Confira os dados do ato em: <https://selodigital.tjpb.jus.br>

422 m
 Nº Rubrica

SEMIAR DISTRIBUIDORA BIRELI EPP(00030)
 CNPJ: 10.269.296/0001-02 NIRE: 326.000.89-301 Data: 08/08/2008
 Demonstração do Resultado do Exercício de 01/01/2018 até 31/12/2018 Diário: 14 Folha: 276

Descrição	Classificação	Conta	Exercício Atual	Exercício Anterior
Despesas com Tributos				
Tributos				
Impostos	4-4-01-01	2370	175.792,23D	70.165,70D
Contribuições	4-4-01-02	2385	790,75D	35.570,85D
Multas Punitivas	4-4-01-03	2429	1.173,88D	7.952,82D
=Tributos			****177.756,86D	****113.689,37D
=Total - Despesas com Tributos			****177.756,86D	****113.689,37D
Despesas Financeiras				
Outras Despesas Financeiras				
Despesas Financeiras Diversas	4-5-04-01	2550	55.600,98D	7.370,44D
=Outras Despesas Financeiras			*****55.600,98D	*****7.370,44D
=Total - Despesas Financeiras			*****55.600,98D	*****7.370,44D
=Total - Custos / Despesas			**3.276.218,44D	**2.391.232,88D

RESULTADO DO EXERCÍCIO

RECEITAS -----> 3.459.547,75C
 DESPESAS + CUSTO -----> 3.276.218,44D
 LUCRO LÍQUIDO DO EXERCÍCIO: *****183.329,31

***** (XXXXX) *****



pl. Wilmar Azevedo da Miranda Cavalcanti
 ALESSANDRO MONTEIRO PEREIRA
 Administrador
 CPF: 083.883.627-62

Creuz Maria Guedes
 CREUZA MARIA GUEDES
 Contador
 CPF: 324.923.407-91 CRC: ES/1992/008085

[Handwritten signature]

[Large handwritten signature]

[Handwritten mark]

CARTÓRIO AZEVEDO BASTOS 1º OFÍCIO DE REGISTRO CIVIL DAS PESSOAS NATURAIS E TABELIONATO DE NOTAS - Código CNJ 06.878-0
 Rua Presidente Epitácio Pessoa, 1401 - Bairro Dos Estudantes - CEP 58036-000 - www.azevedobastos.net.br - Tel: (33) 3264-5404 - Fax: (33) 3264-5404

Autenticação Digital
 De acordo com os artigos 1º, 3º e 7º inc. V 8º, 41 e 52 da Lei Federal 8.934/1994 e Art. 9º inc. XII da Lei Estadual 8.721/2008 autentico a presente imagem digitalizada, reprodução fiel do documento apresentado e conferido neste ato. O referido é verdade. Opõe-se.

Cód. Autenticação: 27370306191007150031-13; Data: 03/06/2019 10:14:40

Selo Digital de Fiscalização Tipo Normal C: AIQ39631-4-HXC;
 Valor Total do Ato: R\$ 4,42

Valter Azevedo da Mota Cavalcanti
 Titular

Contra os dados do ato em: <https://selodigital.tjpb.jus.br>

423	m
Nº	Rubrica

SEMEAR DISTRIBUIDORA EIRELI - EPP
 CNPJ: 10.259.295/0001-02 NIRE: 326.000.89-301 DATA: 08/08/2008
 Demonstração de Lucros ou Prejuízos Acumulados de 01/01/2018 a 31/: Diário 14 Folha 278

DESCRIÇÃO	2017	2018
Saldo no início do Exercício	R\$ 881.505,54	R\$ 465.417,70
Lucro e/ou Prejuízo do Exercício	-R\$ 100.071,87	R\$ 183.329,31
Lucro e / ou Prejuízos Acumulados	-R\$ 316.015,97	R\$ 242.081,92
Ajuste de Exercícios Anteriores	R\$ -	-R\$ 121.040,96
Saldo no final do Exercício	R\$ 465.417,70	R\$ 769.787,97

Declaro, sob as penas da lei, que as informações aqui contidas, são verdadeiras e me responsabilizo por todas elas.

A/ Alexandre Pereira Botelho

ALESSANDRO MONTEIRO PEREIRA
 Administrador
 CPF 083.885.627-62
 RG 12369900-1

Declaro, sob as penas da lei, que as informações aqui contidas, refletem a documentação que me foi entregue, são verdadeiras e me responsabilizo por todas elas.

Creuza Maria Guedes

CREUZA MARIA GUEDES
 CPF 324.923.407-92
 CRC - ES/1992/008085



Ni

[Handwritten signature]

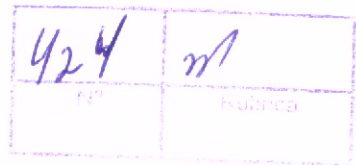

**REPÚBLICA FEDERATIVA DO BRASIL
ESTADO DA PARAÍBA
CARTÓRIO AZEVEDO BASTOS
FUNDADO EM 1888
PRIMEIRO REGISTRO CIVIL DE NASCIMENTO E ÓBITOS E PRIVATIVO DE CASAMENTOS, INTERDIÇÕES E TUTELAS DA COMARCA DE JOÃO PESSOA**

Av. Epitácio Pessoa, 1145 Bairro dos Estados 58030-00, João Pessoa PB
Tel.: (83) 3244-5404 / Fax: (83) 3244-5484
http://www.azevedobastos.not.br
E-mail: cartorio@azevedobastos.not.br



DECLARAÇÃO DE SERVIÇO DE AUTENTICAÇÃO DIGITAL

O Bel. Válber Azevêdo de Miranda Cavalcanti, Oficial do Primeiro Registro Civil de Nascimentos e Óbitos e Privativo de Casamentos, Interdições e Tutelas com atribuição de autenticar e reconhecer firmas da Comarca de João Pessoa Capital do Estado da Paraíba, em virtude de Lei, etc...

DECLARA para os devidos fins de direito que, o documento em anexo identificado individualmente em cada *Código de Autenticação Digital*¹ ou na referida sequência, foi autenticados de acordo com as Legislações e normas vigentes².

DECLARO ainda que, para garantir transparência e segurança jurídica de todos os atos oriundos dos respectivos serviços de Notas e Registros do Estado da Paraíba, a Corregedoria Geral de Justiça editou o Provimento CGJPB N° 003/2014, determinando a inserção de um código em todos os atos notoriais e registrais, assim, cada Selo Digital de Fiscalização Extrajudicial contém um código único (por exemplo: **Selo Digital: ABC12345-X1X2**) e dessa forma, cada autenticação processada pela nossa Serventia pode ser confirmada e verificada tantas vezes quanto for necessário através do site do Tribunal de Justiça do Estado da Paraíba, endereço <http://corregedoria.tjpb.jus.br/selo-digital/>

A autenticação digital do documento faz prova de que, na data e hora em que ela foi realizada, a empresa **SEMEAR DISTRIBUIDORA EIRELI EPP** tinha posse de um documento com as mesmas características que foram reproduzidas na cópia autenticada, sendo da empresa **SEMEAR DISTRIBUIDORA EIRELI EPP** a responsabilidade, única e exclusiva, pela idoneidade do documento apresentado a este Cartório.

Essa **DECLARAÇÃO** foi emitida em **04/06/2019 08:22:10 (hora local)** através do sistema de autenticação digital do Cartório Azevedo Bastos, de acordo com o Art. 1º, 10º e seus §§ 1º e 2º da MP 2200/2001, como também, o documento eletrônico autenticado contendo o Certificado Digital do titular do Cartório Azevedo Bastos, poderá ser solicitado diretamente a empresa **SEMEAR DISTRIBUIDORA EIRELI EPP** ou ao Cartório pelo endereço de e-mail autentica@azevedobastos.not.br

Para informações mais detalhadas deste ato, acesse o site <https://autdigital.azevedobastos.not.br> e informe o *Código de Consulta desta Declaração*.

Código de Consulta desta Declaração: 1263641

A consulta desta Declaração estará disponível em nosso site até **03/06/2020 10:45:04 (hora local)**.

¹**Código de Autenticação Digital:** 27370306191007150031-1 a 27370306191007150031-14

²**Legislações Vigentes:** Lei Federal nº 8.935/94, Lei Federal nº 10.406/2002, Medida Provisória nº 2200/2001, Lei Federal nº 13.105/2015, Lei Estadual nº 8.721/2008, Lei Estadual nº 10.132/2013 e Provimento CGJ N° 003/2014.

O referido é verdade, dou fé.

CHAVE DIGITAL

00005b1d734fd94f057f2d69fe6bc05b94a572abf6d49f0a25a3f9b0df48b04bd83a26341e4b0b807c5056cd1e85ae99ff7c9eb9d37f434db778f59178012da089bd4e9e00c9aaacb632db1e3f92c8f

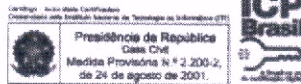

[Handwritten signatures and marks in blue ink]

SEMEAR DISTRIBUIDORA EIRELI EPP
 CNPJ: 10.269.296/0001-02 NIRE: 326.000.89-301 Data: 08/08/2008
 Análise Econômica e Financeira de 01/01/2018 até 31/12/2018

Rentabilidade do Investimento Total

Resultado Antes das Provisões	183.329,31	
Ativo	(4.415.559,02)	= 0,04

Quanto maior, melhor. O resultado é de 4% do investimento total.

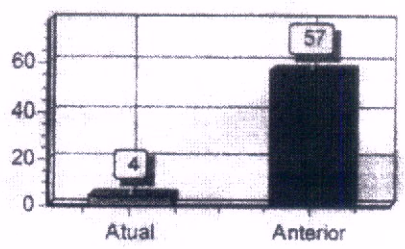

Rentabilidade do Capital Próprio

Resultado Antes das Provisões	183.329,31	
Patrimônio Líquido	969.787,97	= 0,19

Quanto maior, melhor. O resultado é de 19% do capital próprio.

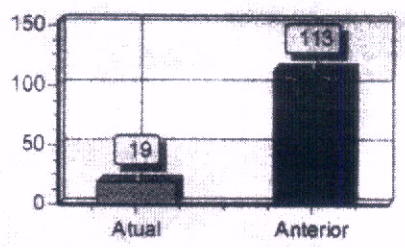

Rentabilidade do Ativo ROA

Lucro/Prejuízo	183.329,31	
Ativo	(4.415.559,02)	= 0,04

Quanto maior, melhor. A empresa obtém R\$4,00 de lucro para cada R\$100,00 de investimento total.

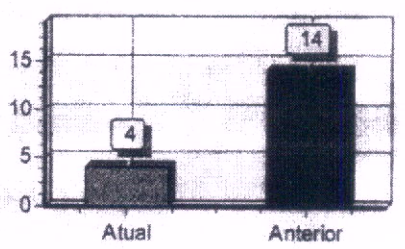

Rentabilidade do Patrimônio Líquido ROE

Lucro/Prejuízo	183.329,31	
Patrimônio Líquido	969.787,97	= 0,19

Quanto maior, melhor. A empresa obtém R\$19,00 de lucro para cada R\$100,00 de capital próprio investido, em média.

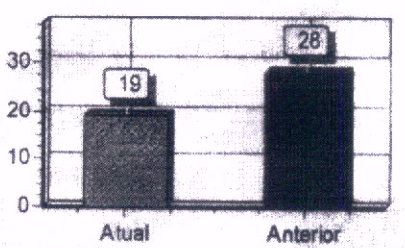

Endividamento Total

Passiva Circulante + Passivo não Circulante (Obrigações a LP)	3.429.306,05	
Ativo	(4.415.559,02)	= 0,78

Quanto menor, melhor. O capital de terceiros representa 78% do ativo total.

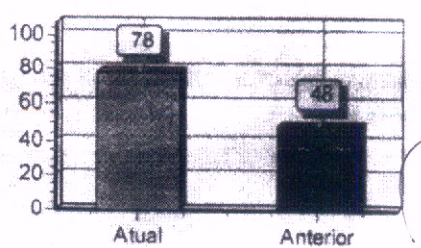

CARTÓRIO AZEVEDO BASTOS 1º OFÍCIO DE REGISTRO CIVIL DAS PESSOAS NATURAIS E TABELionato de NOTAS - Código CAJ 96.878-0
 Av. Presidente Epitácio Paulo, 146 - Bairro São Estevão - Joo Pessoa/PB - CEP 50854-000 @ www.azevedobastos.com.br - Tel: (51) 3344-5884 - Fax: (51) 3344-5884

Autenticação Digital
 De acordo com os artigos 1º, 3º e 7º inc. V 8º, 41 e 52 da Lei Federal 8.935/1994 e Art. 8 Inc. XII da Lei Estadual 8.721/2008 autentico a presente imagem digitalizada, reprodução fiel do documento apresentado e conferido neste ato. O referido é verdade. Dou fé.

Cód. Autenticação: 27370306191007140942-1; Data: 03/06/2019 10:14:30

Selo Digital de Fiscalização Tipo Normal C: AIQ39625-FQE4
 Valor Total do Ato: R\$ 4,42
 Confira os dados do ato em: <https://selodigital.tpb.jus.br>

SEMEAR DISTRIBUIDORA EIRELI EPP

CNPJ: 10.269.296/0001-02 NIRE: 326.000.89-301 Data: 08/08/2008
Análise Econômica e Financeira de 01/01/2018 até 31/12/2018

Participação de Terceiros

Passivo Circulante + Passivo não Circulante (Obrigações a LP)	3.429.306,05	
Ativo	(4.415.559,02)	= 0,78

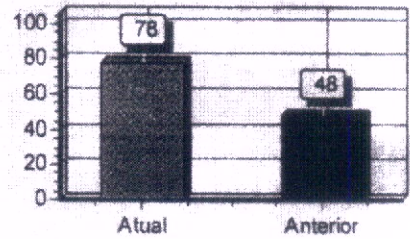

Quanto menor, melhor. O capital de terceiros representa 78 % do investimento total.

Liquidez Geral

Ativo Circulante + Ativo Realizável a LP	(4.174.850,35)	
Passivo Circulante + Passivo Não-Circulante (Obrigações a LP)	3.429.306,05	= 1,22

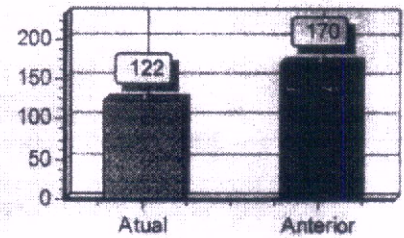

Quanto maior, melhor. A empresa possui R\$1,22 de ativo Circulante e ativo realizável a longo prazo para cada R\$1,00 de dívida total.

Liquidez Corrente

Ativo Circulante	(4.174.850,35)	
Passivo Circulante	3.288.409,05	= 1,27

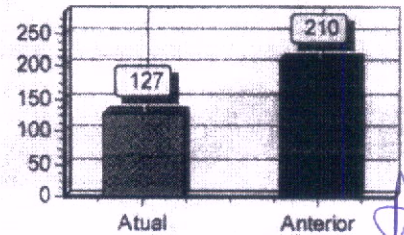

Quanto maior, melhor. A empresa possui R\$1,27 de ativo circulante para cada R\$1,00 de dívida de curto prazo.

Liquidez Seca

Ativo Circulante - Estoques	(1.360.762,40)	
Passivo Circulante	3.288.409,05	= 0,41

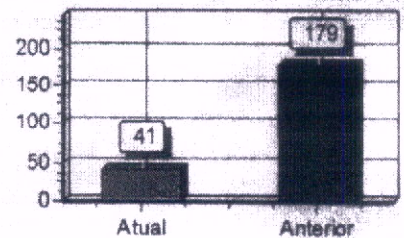

Quanto maior, melhor. A empresa possui R\$0,41 de ativo circulante para cada R\$1,00 de dívida de curto prazo, sem comprometer os estoques.

Liquidez Imediata

Ativo Disponível	(388.207,70)	
Passivo Circulante	3.288.409,05	= 0,12

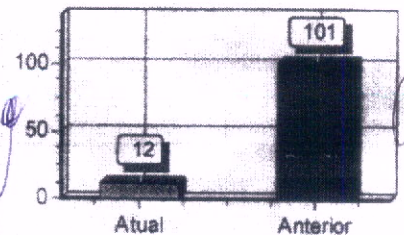

Quanto maior, melhor. A empresa possui R\$0,12 de disponibilidades para cada R\$1,00 de dívida de curto prazo.

CARTÓRIO AZEVEDO BASTOS 1º OFÍCIO DE REGISTRO CIVIL DAS PESSOAS NATURAIS
E TABELIONATO DE NOTAS - Código CNJ 06.178-4
Av. Presidente Epitácio Paulo, 140 - Bairro Dos Estados - Jd. Povo 99 - CEP 05055-000 @ www.cartorioab.com.br - Tel: (11) 3345-5004 - Fax: (11) 3345-5004

Autenticação Digital
De acordo com os artigos 1º, 3º e 7º inc. V 8º, 41 e 52 da Lei Federal 8.933/1994 e Art. 9º Inc. XII da Lei Estadual 8.721/2008 publicado e presente imagem digitalizada, reprodução fiel do documento apresentado e conferido neste ato. O referido é verdade. Dou fé.

Cód. Autenticação: 27370306191007140942-3; Data: 03/06/2018 10:14:30

Selo Digital de Fiscalização Tipo Normal C: AIQ39623-DU3X;
Valor Total do Ato: R\$ 4,42

Valdir Azevedo de Miranda Cavalcanti
Tribunal
Confira os dados do ato em: <https://selodigital.tjpb.jus.br>

427 m
Nº Rubrica

SEMEAR DISTRIBUIDORA EIRELI EPP
CNPJ: 10.269.296/0001-02 NIRE: 326.000.89-301 Data: 08/08/2008
Análise Econômica e Financeira de 01/01/2018 até 31/12/2018
Folha: 5

Declaro, sob as penas da lei, que as informações aqui contidas, são verdadeiras e me responsabilizo por todas elas.

Declaro, sob as penas da lei, que as informações aqui contidas, refletem a documentação que me foi entregue, são verdadeiras e me responsabilizo por todas elas.

Vila Velha, 31 de dezembro de 2018.

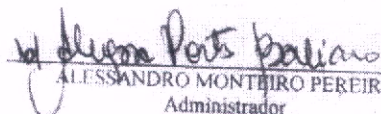
ALESSANDRO MONTEIRO PEREIRA
Administrador
CPF: 083.885.627-62
RG: 42809S120 Data Expedição:

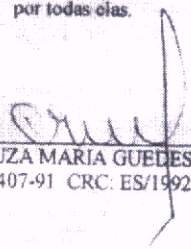
CREUZA MARIA GUEDES
CPF: 324.923.407-91 CRC: ES/1992/008085



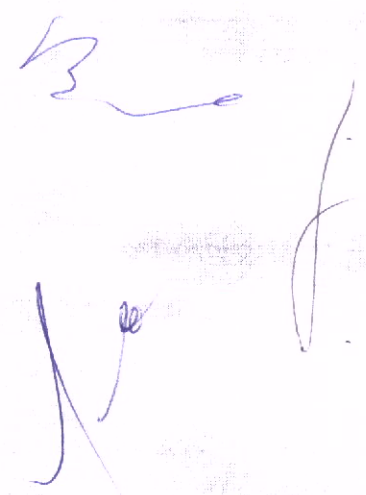

CARTÓRIO AZEVEDO BASTOS 1º OFÍCIO DE REGISTRO CIVIL DAS PESSOAS NATURAIS
E TABELIONATO DE NOTAS - Código CNJ 06.876-0
Av. Presidente Epitácio Pessoa, 145 - Bairro São Eduardo - João Pessoa/PB - CEP 51034-002 @ www.carterioazevedobastos.pb.gov.br Tel: (33) 3244-8844 Fax: (33) 3244-5450

Autenticação Digital
De acordo com os artigos 1º, 3º e 7º inc. V 8º, 41 e 52 da Lei Federal 8.932/1994 e Art. 5º Inc. XII da Lei Estadual 8.721/2008 autentico a presente imagem digitalizada, reprodução fiel do documento apresentado e conferido neste ato. O referido é verdade. Dou fé.

Cód. Autenticação: 27370306191007140942-5; Data: 03/06/2019 10:14:30

Selo Digital de Fiscalização Tipo Normal C- AIC39621-KPB0
Valor Total do Ato: R\$ 4,42

Valber Azevedo de Miranda Cavalcanti
Tribun. Confira os dados do ato em: <https://selodigital.tpb.jus.br>

428 m
Nº FUNDO

REPÚBLICA FEDERATIVA DO BRASIL
ESTADO DA PARAÍBA
CARTÓRIO AZEVEDO BASTOS
FUNDADO EM 1888

PRIMEIRO REGISTRO CIVIL DE NASCIMENTO E ÓBITOS E PRIVATIVO DE CASAMENTOS, INTERDIÇÕES E TUTELAS DA COMARCA DE JOÃO PESSOA

Av. Eptácio Pessoa, 1145 Bairro dos Estados 58030-00, João Pessoa PB
Tel.: (83) 3244-5404 / Fax: (83) 3244-5484
http://www.azevedobastos.not.br
E-mail: cartorio@azevedobastos.not.br



DECLARAÇÃO DE SERVIÇO DE AUTENTICAÇÃO DIGITAL

O Bel. Válber Azevêdo de Miranda Cavalcanti, Oficial do Primeiro Registro Civil de Nascimentos e Óbitos e Privativo de Casamentos, Interdições e Tutelas com atribuição de autenticar e reconhecer firmas da Comarca de João Pessoa Capital do Estado da Paraíba, em virtude de Lei, etc...

DECLARA para os devidos fins de direito que, o documento em anexo identificado individualmente em cada *Código de Autenticação Digital*¹ ou na referida sequência, foi autenticados de acordo com as Legislações e normas vigentes².

DECLARO ainda que, para garantir transparência e segurança jurídica de todos os atos oriundos dos respectivos serviços de Notas e Registros do Estado da Paraíba, a Corregedoria Geral de Justiça editou o Provimento CGJPB Nº 003/2014, determinando a inserção de um código em todos os atos notoriais e registrais, assim, cada Selo Digital de Fiscalização Extrajudicial contém um código único (por exemplo: **Selo Digital: ABC12345-X1X2**) e dessa forma, cada autenticação processada pela nossa Serventia pode ser confirmada e verificada tantas vezes quanto for necessário através do site do Tribunal de Justiça do Estado da Paraíba, endereço <http://corregedoria.tjpb.jus.br/selo-digital/>

A autenticação digital do documento faz prova de que, na data e hora em que ela foi realizada, a empresa **SEMEAR DISTRIBUIDORA EIRELI EPP** tinha posse de um documento com as mesmas características que foram reproduzidas na cópia autenticada, sendo da empresa **SEMEAR DISTRIBUIDORA EIRELI EPP** a responsabilidade, única e exclusiva, pela idoneidade do documento apresentado a este Cartório.

Essa DECLARAÇÃO foi emitida em **04/06/2019 08:26:11 (hora local)** através do sistema de autenticação digital do Cartório Azevedo Bastos, de acordo com o Art. 1º, 10º e seus §§ 1º e 2º da MP 2200/2001, como também, o documento eletrônico autenticado contendo o Certificado Digital do titular do Cartório Azevedo Bastos, poderá ser solicitado diretamente a empresa **SEMEAR DISTRIBUIDORA EIRELI EPP** ou ao Cartório pelo endereço de e-mail autentica@azevedobastos.not.br

Para informações mais detalhadas deste ato, acesse o site <https://autdigital.azevedobastos.not.br> e informe o *Código de Consulta desta Declaração*.

Código de Consulta desta Declaração: 1263642

A consulta desta Declaração estará disponível em nosso site até **03/06/2020 10:45:04 (hora local)**.

¹**Código de Autenticação Digital:** 27370306191007140942-1 a 27370306191007140942-6

²**Legislações Vigentes:** Lei Federal nº 8.935/94, Lei Federal nº 10.406/2002, Medida Provisória nº 2200/2001, Lei Federal nº 13.105/2015, Lei Estadual nº 8.721/2008, Lei Estadual nº 10.132/2013 e Provimento CGJ Nº 003/2014.

O referido é verdade, dou fé.

CHAVE DIGITAL

00005b1d734fd94f05712d69fe6bc05b94a572abf6d49f0a25a3f9b0df48b04be7e1c4433afcad043f5de43c8d60d8229ff7c9eb9d37f434db778f59178012da65629eed230ce28dda31c7d61889b9ca

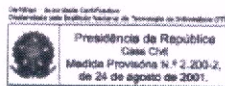

Handwritten signature in blue ink.

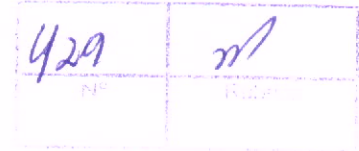

**CONSELHO REGIONAL DE CONTABILIDADE DO ESTADO DO ESPÍRITO SANTO
CERTIDÃO DE REGULARIDADE PROFISSIONAL**

O CONSELHO REGIONAL DE CONTABILIDADE DO ESTADO DO ESPÍRITO SANTO certifica que o(a) profissional identificado(a) no presente documento encontra-se em situação regular.

IDENTIFICAÇÃO DO REGISTRO

NOME..... : CREUZA MARIA GUEDES
REGISTRO..... : ES-008085/O-4
CATEGORIA..... : CONTADOR
CPF..... : 324.923.407-91

A presente CERTIDÃO não quita nem invalida quaisquer débitos ou infrações que posteriormente, venham a ser apurados pelo CRCES contra o referido registro.

A falsificação deste documento constitui-se em crime previsto no Código Penal Brasileiro, sujeitando o autor à respectiva ação penal.

Emissão: ESPÍRITO SANTO, 05/02/2020 as 11:01:37.

Válido até: 31/03/2020.

Código de Controle: 680909.

Para verificar a autenticidade deste documento consulte o site do CRCES.

CARTÓRIO AZEVEDO BASTOS 1º OFÍCIO DE REGISTRO CIVIL DAS PESSOAS NATURAIS
 E TABELIONATO DE NOTAS - Código CNJ 08.870-0
 Av. Presidente Getúlio Vargas, 156 - Bairro São Eduardo - Vila Velha/ES - CEP 520-000 - www.azevedobastos.net.br - Tel: (51) 3344-5881

Autenticação Digital
 De acordo com os artigos 1º, 3º e 7º inc. V 8º, 41 e 52 da Lei Federal 8.930/1994 e Art. 9 Inc. XII
 da Lei Estadual 8.721/2008 autentico a presente imagem digitalizada, reprodução fiel
 do documento apresentado e conferido neste ato. O referido é verdade. Dou, fe

Cód. Autenticação: 2737281190841250625-1; Data: 28/11/2019 08:43:11

Selo Digital de Fiscalização Tipo Normal C: AJL62025-WTOW.
 Valor Total do Ato: R\$ 4,42

Valor Azevedo de Miranda Cavalcanti
 Titular

Confira os dados do ato em: <https://selodigital.tjpb.jus.br>

430
 Nº

M

REPÚBLICA FEDERATIVA DO BRASIL
 MINISTÉRIO DAS CIDADES
 DEPARTAMENTO NACIONAL DE TRANSITO
 CARTEIRA NACIONAL DE HABILITACAO

ALEGNA FORTES BALIANO

DOC. CONTINUAÇÃO, RENOV. / F
 2111055 0920 ES

QT 113.436.857-70 **QUANTIDADE** 04/06/1988

FLACAO
 ELIZABETH FORTES
 BALIANO
 MARIA AUXILIADORA
 CEPHYANO BALIANO

SEXO F **AGE** 31 **OC. DIR.** AB

Nº REGISTRO 04135463891 **VALIDADE** 19/07/2021 **Nº FISCALIZACAO** 25/06/2007

Alegna Fortes Baliano

LOCAL Victoria-Espirito Santo **DATA EMISSAO** 26/07/2019

Romeu Schuberth Neto
 Diretor Geral - Cartão ES
 82161431558
 88344163060

DETRAN - ES (ESPIRITO SANTO)

VÁLIDA EM TODOS OS TERRITÓRIOS NACIONAIS
 1301132416

PROIBIDO PLASTIFICAR
 1301132416

[Handwritten signature]

[Handwritten signature]

[Handwritten signature]

REPÚBLICA FEDERATIVA DO BRASIL
ESTADO DA PARAÍBA
CARTÓRIO AZEVEDO BASTOS
FUNDADO EM 1888

431	M
Nº	Folha

PRIMEIRO REGISTRO CIVIL DE NASCIMENTO E ÓBITOS E PRIVATIVO DE CASAMENTOS, INTERDIÇÕES E TUTELAS DA COMARCA DE JOÃO PESSOA

Av. Epitácio Pessoa, 1145 Bairro dos Estados 58030-00, João Pessoa PB
Tel.: (83) 3244-5404 / Fax: (83) 3244-5484
http://www.azevedobastos.not.br
E-mail: cartorio@azevedobastos.not.br



DECLARAÇÃO DE SERVIÇO DE AUTENTICAÇÃO DIGITAL

O Bel. Válber Azevêdo de Miranda Cavalcanti, Oficial do Primeiro Registro Civil de Nascimentos e Óbitos e Privativo de Casamentos, Interdições e Tutelas com atribuição de autenticar e reconhecer firmas da Comarca de João Pessoa Capital do Estado da Paraíba, em virtude de Lei, etc...

DECLARA para os devidos fins de direito que, o documento em anexo identificado individualmente em cada *Código de Autenticação Digital*¹ ou na referida sequência, foi autenticados de acordo com as Legislações e normas vigentes².

DECLARO ainda que, para garantir transparência e segurança jurídica de todos os atos oriundos dos respectivos serviços de Notas e Registros do Estado da Paraíba, a Corregedoria Geral de Justiça editou o Provimento CGJPB Nº 003/2014, determinando a inserção de um código em todos os atos notoriais e registrais, assim, cada Selo Digital de Fiscalização Extrajudicial contém um código único (por exemplo: **Selo Digital: ABC12345-X1X2**) e dessa forma, cada autenticação processada pela nossa Serventia pode ser confirmada e verificada tantas vezes quanto for necessário através do site do Tribunal de Justiça do Estado da Paraíba, endereço <http://corregedoria.tjpb.jus.br/selo-digital/>

A autenticação digital do documento faz prova de que, na data e hora em que ela foi realizada, a empresa **SEMEAR DISTRIBUIDORA EIRELI EPP** tinha posse de um documento com as mesmas características que foram reproduzidas na cópia autenticada, sendo da empresa **SEMEAR DISTRIBUIDORA EIRELI EPP** a responsabilidade, única e exclusiva, pela idoneidade do documento apresentado a este Cartório.

Esta DECLARAÇÃO foi emitida em **04/12/2019 14:31:54 (hora local)** através do sistema de autenticação digital do Cartório Azevêdo Bastos, de acordo com o Art. 1º, 10º e seus §§ 1º e 2º da MP 2200/2001, como também, o documento eletrônico autenticado contendo o Certificado Digital do titular do Cartório Azevêdo Bastos, poderá ser solicitado diretamente a empresa **SEMEAR DISTRIBUIDORA EIRELI EPP** ou ao Cartório pelo endereço de e-mail autentica@azevedobastos.not.br

Para informações mais detalhadas deste ato, acesse o site <https://autdigital.azevedobastos.not.br> e informe o *Código de Consulta desta Declaração*.

Código de Consulta desta Declaração: 1402595

A consulta desta Declaração estará disponível em nosso site até **28/11/2020 08:53:36 (hora local)**.

¹**Código de Autenticação Digital:** 2737281190841250625-1

²**Legislações Vigentes:** Lei Federal nº 8.935/94, Lei Federal nº 10.406/2002, Medida Provisória nº 2200/2001, Lei Federal nº 13.105/2015, Lei Estadual nº 8.721/2008, Lei Estadual nº 10.132/2013 e Provimento CGJ Nº 003/2014.

O referido é verdade, dou fé.

CHAVE DIGITAL

00005b1d734fd94f057f2d69fe6bc05b595eada1d5e9350c5f275294df092009d6234e508f6a4f3ff4700d157ee279009ff7c9eb9d37f434db778f59178012daf2bc7dbc5bce31dc9ad198b785116264

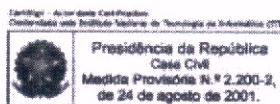

Handwritten signature in blue ink.

SEMEAR
DISTRIBUIDORA

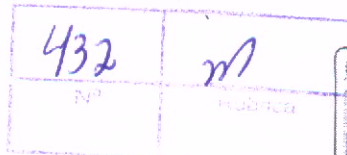

PROCURAÇÃO

OUTORGANTE: SEMEAR DISTRIBUIDORA EIRELI - EPP, com sede na Rua Presidente John Kennedy, 77 – Ibes – Vila Velha/ES, CEP 29.108-440, inscrita no CNPJ nº 10.269.296/0001-02, neste ato representada por seu sócio proprietário o Sr. ALESSANDRO MONTEIRO PEREIRA, brasileiro, casado, empresário, portador(a) da CNH nº 00957207293, expedida pelo DETRAN/RJ, inscrito(a) no CPF sob o nº 083.885.627-62, residente e domiciliado à Rua Aristides Caire, 323 CB 01, Méier, Rio de Janeiro/RJ, CEP 20.775-090.

OUTORGADOS: ALEGNA PORTES BALIANO, brasileira, solteira, farmacêutica, portadora da CNH nº 04135463891, expedida pelo DETRAN/ES, inscrito(a) no CPF sob o nº 113.436.857-70, residente e domiciliada à Rua Alexandrina, nº 31, Sotelândia, Cariacica/ES, CEP 29.140-667.

PODERES CONFERIDOS: Para o fim especial de representa-lo junto a Órgãos Públicos, quer da Administração direta ou indireta em todo território nacional, podendo participar de todas as modalidades de licitação pública, formular e ofertar lances na modalidade Pregão Presencial ou Eletrônico, assinar todos e quaisquer documentos que se fizerem necessários, inclusive assinar propostas comerciais, atas, contrato de fornecimento, aceitar e estipular cláusulas e condições por mais especiais que sejam, podendo renunciar, denunciar, contestar, transigir, desistir e firmar compromissos, promover e aceitar acordos, ter vistas em processo de qualquer espécie, concordar ou discordar com o que julgar conveniente e do interesse da outorgante, ter poderes para impugnar, receber intimação, fazer constar em Atas e livros, decidir sob a interposição ou não de recursos, inclusive subestabelecer poderes no todo ou em parte à representantes auxiliares, de forma que esta não lhe confere poderes para recebimento de qualquer valor em nome da outorgante.

O presente mandato vigorará até 31 de dezembro de 2020.

Vila Velha, 27 de novembro de 2019.



Alessandro Monteiro Pereira
Sócio-Proprietário



CARTÓRIO DE REGISTRO CIVIL E TABELIONATO DO IBES
Rua São Luiz, 213 Ibes, Vila Velha-ES (27)3015-5721
Reconheço POR SEMELHANÇA a firma de ALESSANDRO
MONTEIRO PEREIRA Em Testemunho da Verdade. Vila Velha-ES
27/11/2019 08:05:07

JUSSARA HAMMER - Escrevente
Selo Digital: 024638.LHY1906.10283
Emolumentos: R\$ 2,96 Encargos: R\$ 0,81 Total: R\$ 3,77
Consulte autenticidade em www.tjes.jus.br - JH

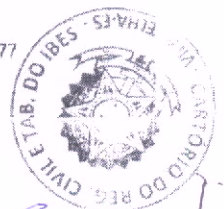

Semear Distribuidora EIRELI EPP
CNPJ 10.269.296/0001-02 I.E. 082.563.70-5
Rua Presidente John Kennedy, 77 - IBES - Vila Velha/ES - CEP: 29108-440
(27) 3391-6268 / 3063-4418
www.semeardistribuidora.net.br

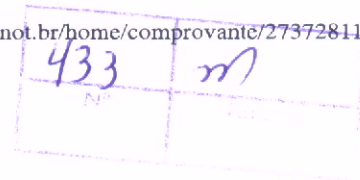

REPÚBLICA FEDERATIVA DO BRASIL
ESTADO DA PARAÍBA
CARTÓRIO AZEVEDO BASTOS
FUNDADO EM 1888

PRIMEIRO REGISTRO CIVIL DE NASCIMENTO E ÓBITOS E PRIVATIVO DE CASAMENTOS, INTERDIÇÕES E TUTELAS DA COMARCA DE JOÃO PESSOA

Av. Epitácio Pessoa, 1145 Bairro dos Estados 58030-00, João Pessoa PB
Tel.: (83) 3244-5404 / Fax: (83) 3244-5484
http://www.azevedobastos.not.br
E-mail: cartorio@azevedobastos.not.br



DECLARAÇÃO DE SERVIÇO DE AUTENTICAÇÃO DIGITAL

O Bel. Válber Azevêdo de Miranda Cavalcanti, Oficial do Primeiro Registro Civil de Nascimentos e Óbitos e Privativo de Casamentos, Interdições e Tutelas com atribuição de autenticar e reconhecer firmas da Comarca de João Pessoa Capital do Estado da Paraíba, em virtude de Lei, etc...

DECLARA para os devidos fins de direito que, o documento em anexo identificado individualmente em cada *Código de Autenticação Digital* ou na referida sequência, foi autenticados de acordo com as Legislações e normas vigentes³.

DECLARO ainda que, para garantir transparência e segurança jurídica de todos os atos oriundos dos respectivos serviços de Notas e Registros do Estado da Paraíba, a Corregedoria Geral de Justiça editou o Provimento CGJPB Nº 003/2014, determinando a inserção de um código em todos os atos notoriais e registrais, assim, cada Selo Digital de Fiscalização Extrajudicial contém um código único (por exemplo: **Selo Digital: ABC12345-X1X2**) e dessa forma, cada autenticação processada pela nossa Serventia pode ser confirmada e verificada tantas vezes quanto for necessário através do site do Tribunal de Justiça do Estado da Paraíba, endereço <http://corregedoria.tjpb.jus.br/selo-digital/>

A autenticação digital do documento faz prova de que, na data e hora em que ela foi realizada, a empresa **SEMEAR DISTRIBUIDORA EIRELI EPP** tinha posse de um documento com as mesmas características que foram reproduzidas na cópia autenticada, sendo da empresa **SEMEAR DISTRIBUIDORA EIRELI EPP** a responsabilidade, única e exclusiva, pela idoneidade do documento apresentado a este Cartório.

Esta DECLARAÇÃO foi emitida em **04/12/2019 14:28:29 (hora local)** através do sistema de autenticação digital do Cartório Azevêdo Bastos, de acordo com o Art. 1º, 10º e seus §§ 1º e 2º da MP 2200/2001, como também, o documento eletrônico autenticado contendo o Certificado Digital do titular do Cartório Azevêdo Bastos, poderá ser solicitado diretamente a empresa **SEMEAR DISTRIBUIDORA EIRELI EPP** ou ao Cartório pelo endereço de e-mail autentica@azevedobastos.not.br

Para informações mais detalhadas deste ato, acesse o site <https://autdigital.azevedobastos.not.br> e informe o *Código de Consulta desta Declaração*.

Código de Consulta desta Declaração: 1402597

A consulta desta Declaração estará disponível em nosso site até **28/11/2020 08:53:36 (hora local)**.

¹**Código de Autenticação Digital:** 27372811190841250504-1

²**Legislações Vigentes:** Lei Federal nº 8.935/94, Lei Federal nº 10.406/2002, Medida Provisória nº 2200/2001, Lei Federal nº 13.105/2015, Lei Estadual nº 8.721/2008, Lei Estadual nº 10.132/2013 e Provimento CGJ Nº 003/2014.

O referido é verdade, dou fé.

CHAVE DIGITAL

00005b1d734fd94f057f2d69fe6bc05b595eada1d5e9350c5f275294df092009da5a181c669ea33703d3b9b616c521c79ff7c9eb9d37f434db778f59178012da6c31429d3a071377ce04a975825088f2

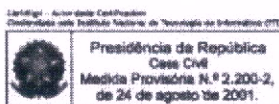

Handwritten signatures in blue ink.

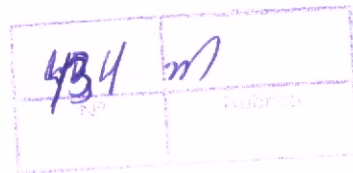

Em atendimento ao item 8.3.3 letra "a e d" do edital em referência apresentamos abaixo, com base no Balanço Patrimonial, os valores do Índice de Liquidez Geral - ILG, Índice de Endividamento Total e a Disponibilidade Financeira Líquida - ILC.

Valores a serem transcritos do balanço patrimonial e inseridos nas formulas:

Onde: AC = Ativo Circulante = R\$ 4.174.850,35
RLP = Realizável a Longo Prazo = R\$ 0,00
IF = Imobilizado Financeiro = R\$ 0,00
IP = Imobilizado Permanente = R\$ 281.589,37
PC = Passivo Circulante = R\$ 3.288.409,05
ELP = Exigível a Longo Prazo = R\$ 140.897,00
AT = Ativo Total = R\$ 4.415.559,02

O Índice de Liquidez Geral - ILG - mínimo exigido das empresas é de 1,0 (um inteiro) que será calculado pela seguinte fórmula matemática, tendo por base os dados constantes do respectivo Balanço Patrimonial:

$$\text{ILG} = (4.174.850,35 + 0) \div (3.429.306,05 + 0) = \text{ILG} = 1,22$$

O Índice de Endividamento Total - IET - máximo aceitável é de 1,0 (um inteiro), que será calculado pela seguinte fórmula matemática, tendo por base os dados constantes do respectivo Balanço Patrimonial:

$$\text{IET} = (3.288.409,05 + 0) \div 3.429.306,05 = \text{IET} = 0,96$$

A Índice de Liquidez Corrente - ILC - mínima exigida é de 1,0 (um inteiro), que será calculado pela seguinte fórmula matemática, tendo por base os dados constantes do respectivo Balanço Patrimonial:

$$\text{ILC} = 4.174.850,35 \div 3.288.409,05 = \text{ILC} = 1,27$$

SEMEAR
DISTRIBUIDORA

435 Nº	M Rubrica
-----------	--------------

Vila Velha, 09 de março de 2020.



ALESSANDRO MONTEIRO PEREIRA

Diretor

C.I 12.369.900-1 DETRAN/RJ

CPF 083.885.627-62

Empresa: SEMEAR DISTRIBUIDORA EIRELLI EPP

CNPJ: 10.269.296/0001-02



CREUZA MARIA GUEDES

Contador

Nº Registro do Contador no CRC ES-008085/O-4

C.I 292.488 –SSP/ES

CPF: 324.923.407-91

Creuza Maria Guedes
CONTADORA
CRC ES 008085/O-4
CPF: 324.923.407-91

10.269.296/0001-02

SEMEAR

DISTRIBUIDORA EIRELI - EPP

Rua Presidente John Kennedy, 77
Ibes - Vila Velha -ES

CEP: 29.108-440

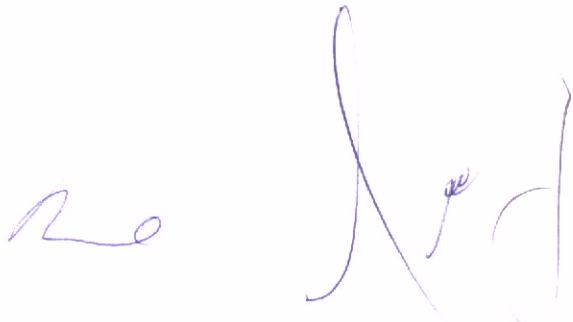



PODER JUDICIÁRIO

TRIBUNAL DE JUSTIÇA DO ESTADO DO ESPÍRITO SANTO

R. Des. Homero Mafra, 60 Enseada do Suá, Vitória - ES | CEP: 29.050-275 | Tel: (27) 3334-2000.

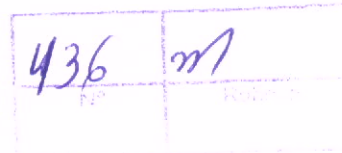

CERTIDÃO NEGATIVA DE PRIMEIRA INSTÂNCIA NATUREZA DE RECUPERAÇÃO JUDICIAL E EXTRAJUDICIAL (FALÊNCIA E CONCORDATA)

Dados da Certidão**Razão Social:** SEMEAR DISTRIBUIDORA EIRELI EPP**CNPJ:** 10.269.296/0001-02**Data de Expedição:** 17/02/2020 10:07:08**Validade:** 30 DIAS**Nº da Certidão:** * 2018094138 *

-- ENDEREÇO --

Município: VILA VELHA**Bairro:** IBES**Logradouro:** RUA PRESIDENTE JOHN KENNEDY**Número:** 77**Complemento:** - NÃO INFORMADO -**CEP:** 29.108-440

-- CONTATO --

Email: LICITACAO@SEMEARDISTRIBUIDORA.NET.BR **Telefone Fixo:** (27) 3063-4418**Telefone Celular:** - NÃO INFORMADO -

CERTIFICA que, consultando a base de dados do Sistema de Gerenciamento de Processos do Poder Judiciário do Estado do Espírito Santo (E-Jud, SIEP, PROJUDI e PJe) até a presente data e hora, **NADA CONSTA** contra o solicitante.

Observações

- a. Certidão expedida gratuitamente através da Internet;
- b. Os dados do(a) solicitante acima informados são de sua responsabilidade, devendo a titularidade ser conferida pelo interessado e/ou destinatário;
- c. O prazo de validade desta certidão é de 30 (trinta) dias, contados da data da expedição, conforme disposto no art. 352 do Código de Normas da Corregedoria Geral da Justiça. Após essa data será necessária a emissão de uma nova certidão;
- d. A autenticidade desta certidão poderá ser confirmada na página do Tribunal de Justiça do Estado do Espírito Santo - www.tjes.jus.br -, utilizando o número da certidão acima identificado;
- e. Em relação as comarcas da entrância especial (Vitória/Vila Velha/Cariacica/Serra/Viana), as ações de: execução fiscal estadual, falência e recuperação judicial, e auditoria militar, tramitam, apenas, no juízo de Vitória;
- f. As ações de natureza cível abrangem inclusive aquelas que tramitam nas varas de Órfãos e Sucessões (Tutela, Curatela, Interdição,...), Juizado Especial Cível, Juizado Especial da Fazenda Pública, Execução Fiscal e Execução Patrimonial (observado o item e);
- g. As ações de natureza criminal abrangem, dentre outras: as de execução penal e de auditoria militar e de juizados especiais criminais;
- h. As matérias atinentes as varas de família e infância e juventude são objeto de certidão específica;
- i. A base de dados do sistema de gerenciamento processual (E-Jud, SIEP, PROJUDI, PJe e Segunda Instância) contém o registro de todos os processos distribuídos no Poder Judiciário do Estado do Espírito Santo.



PODER JUDICIÁRIO
JUSTIÇA DO TRABALHO

CERTIDÃO NEGATIVA DE DÉBITOS TRABALHISTAS

Nome: SEMEAR DISTRIBUIDORA EIRELI

(MATRIZ E FILIAIS) CNPJ: 10.269.296/0001-02

Certidão nº: 1468663/2020

Expedição: 17/01/2020, às 09:40:12

Validade: 14/07/2020 - 180 (cento e oitenta) dias, contados da data de sua expedição.

Certifica-se que **SEMEAR DISTRIBUIDORA EIRELI (MATRIZ E FILIAIS)**, inscrito(a) no CNPJ sob o nº **10.269.296/0001-02**, **NÃO CONSTA** do Banco Nacional de Devedores Trabalhistas.

Certidão emitida com base no art. 642-A da Consolidação das Leis do Trabalho, acrescentado pela Lei nº 12.440, de 7 de julho de 2011, e na Resolução Administrativa nº 1470/2011 do Tribunal Superior do Trabalho, de 24 de agosto de 2011.

Os dados constantes desta Certidão são de responsabilidade dos Tribunais do Trabalho e estão atualizados até 2 (dois) dias anteriores à data da sua expedição.

No caso de pessoa jurídica, a Certidão atesta a empresa em relação a todos os seus estabelecimentos, agências ou filiais.

A aceitação desta certidão condiciona-se à verificação de sua autenticidade no portal do Tribunal Superior do Trabalho na Internet (<http://www.tst.jus.br>).

Certidão emitida gratuitamente.

INFORMAÇÃO IMPORTANTE

Do Banco Nacional de Devedores Trabalhistas constam os dados necessários à identificação das pessoas naturais e jurídicas inadimplentes perante a Justiça do Trabalho quanto às obrigações estabelecidas em sentença condenatória transitada em julgado ou em acordos judiciais trabalhistas, inclusive no concernente aos recolhimentos previdenciários, a honorários, a custas, a emolumentos ou a recolhimentos determinados em lei; ou decorrentes de execução de acordos firmados perante o Ministério Público do Trabalho ou Comissão de Conciliação Prévia.

Bre

438 m



REPÚBLICA FEDERATIVA DO BRASIL
CADASTRO NACIONAL DA PESSOA JURÍDICA

NÚMERO DE INSCRIÇÃO 10.269.296/0001-02 MATRIZ	COMPROVANTE DE INSCRIÇÃO E DE SITUAÇÃO CADASTRAL	DATA DE ABERTURA 08/08/2008
--	---	---------------------------------------

NOME EMPRESARIAL SEMEAR DISTRIBUIDORA EIRELI
--

TÍTULO DO ESTABELECIMENTO (NOME DE FANTASIA) SEMEAR DISTRIBUIDORA	PORTE EPP
---	---------------------

CÓDIGO E DESCRIÇÃO DA ATIVIDADE ECONÔMICA PRINCIPAL 46.44-3-01 - Comércio atacadista de medicamentos e drogas de uso humano

CÓDIGO E DESCRIÇÃO DAS ATIVIDADES ECONÔMICAS SECUNDÁRIAS 46.37-1-99 - Comércio atacadista especializado em outros produtos alimentícios não especificados anteriormente 46.44-3-02 - Comércio atacadista de medicamentos e drogas de uso veterinário 46.45-1-01 - Comércio atacadista de instrumentos e materiais para uso médico, cirúrgico, hospitalar e de laboratórios 46.45-1-02 - Comércio atacadista de próteses e artigos de ortopedia 46.45-1-03 - Comércio atacadista de produtos odontológicos 46.46-0-01 - Comércio atacadista de cosméticos e produtos de perfumaria 46.46-0-02 - Comércio atacadista de produtos de higiene pessoal 46.49-4-04 - Comércio atacadista de móveis e artigos de colchoaria 46.49-4-08 - Comércio atacadista de produtos de higiene, limpeza e conservação domiciliar 46.64-8-00 - Comércio atacadista de máquinas, aparelhos e equipamentos para uso odonto-médico-hospitalar; partes e peças

CÓDIGO E DESCRIÇÃO DA NATUREZA JURÍDICA 230-5 - Empresa Individual de Responsabilidade Limitada (de Natureza Empresári
--

LOGRADOURO R PRESIDENTE JOHN KENNEDY	NÚMERO 77	COMPLEMENTO
--	---------------------	-------------

CEP 29.108-440	BAIRRO/DISTRITO IBES	MUNICÍPIO VILA VELHA	UF ES
--------------------------	--------------------------------	--------------------------------	-----------------

ENDEREÇO ELETRÔNICO ADRIANO@SEMEARDISTRIBUIDORA.NET.BR	TELEFONE (27) 3141-0077
--	-----------------------------------

ENTE FEDERATIVO RESPONSÁVEL (EFR) *****
--

SITUAÇÃO CADASTRAL ATIVA	DATA DA SITUAÇÃO CADASTRAL 08/08/2008
------------------------------------	---

MOTIVO DE SITUAÇÃO CADASTRAL

SITUAÇÃO ESPECIAL *****	DATA DA SITUAÇÃO ESPECIAL *****
----------------------------	------------------------------------

Aprovado pela Instrução Normativa RFB nº 1.634, de 06 de maio de 2016.

Emitido no dia **28/01/2019** às **10:46:43** (data e hora de Brasília).

Página: 1/1

439	M
Nº	Empregador

Voltar

Imprimir

CAIXA
CAIXA ECONÔMICA FEDERAL**Certificado de Regularidade
do FGTS - CRF**

Inscrição: 10.269.296/0001-02
Razão Social: SEMEAR DISTRIBUIDORA EIRELI EPP
Endereço: R PRESIDENTE JOHN KENNÉDY 77 / IBES / VILA VELHA / ES / 29108-440

A Caixa Econômica Federal, no uso da atribuição que lhe confere o Art. 7, da Lei 8.036, de 11 de maio de 1990, certifica que, nesta data, a empresa acima identificada encontra-se em situação regular perante o Fundo de Garantia do Tempo de Serviço - FGTS.

O presente Certificado não servirá de prova contra cobrança de quaisquer débitos referentes a contribuições e/ou encargos devidos, decorrentes das obrigações com o FGTS.

Validade: 15/02/2020 a 15/03/2020

Certificação Número: 2020021501454885937801

Informação obtida em 27/02/2020 13:50:21

A utilização deste Certificado para os fins previstos em Lei esta condicionada a verificação de autenticidade no site da Caixa:
www.caixa.gov.br



MINISTÉRIO DA FAZENDA
Secretaria da Receita Federal do Brasil
Procuradoria-Geral da Fazenda Nacional

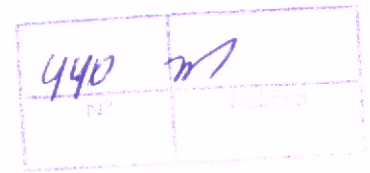

CERTIDÃO NEGATIVA DE DÉBITOS RELATIVOS AOS TRIBUTOS FEDERAIS E À DÍVIDA ATIVA DA UNIÃO

Nome: SEMEAR DISTRIBUIDORA EIRELI
CNPJ: 10.269.296/0001-02

Ressalvado o direito de a Fazenda Nacional cobrar e inscrever quaisquer dívidas de responsabilidade do sujeito passivo acima identificado que vierem a ser apuradas, é certificado que não constam pendências em seu nome, relativas a créditos tributários administrados pela Secretaria da Receita Federal do Brasil (RFB) e a inscrições em Dívida Ativa da União (DAU) junto à Procuradoria-Geral da Fazenda Nacional (PGFN).

Esta certidão é válida para o estabelecimento matriz e suas filiais e, no caso de ente federativo, para todos os órgãos e fundos públicos da administração direta a ele vinculados. Refere-se à situação do sujeito passivo no âmbito da RFB e da PGFN e abrange inclusive as contribuições sociais previstas nas alíneas 'a' a 'd' do parágrafo único do art. 11 da Lei nº 8.212, de 24 de julho de 1991.

A aceitação desta certidão está condicionada à verificação de sua autenticidade na Internet, nos endereços <<http://rfb.gov.br>> ou <<http://www.pgfn.gov.br>>.

Certidão emitida gratuitamente com base na Portaria Conjunta RFB/PGFN nº 1.751, de 2/10/2014.
Emitida às 11:49:27 do dia 25/01/2020 <hora e data de Brasília>.
Válida até 23/07/2020.

Código de controle da certidão: **D18B.09A2.8990.B47F**
Qualquer rasura ou emenda invalidará este documento.



Estado do Espírito Santo
Secretaria de Estado da Fazenda

Certidão Negativa de Débitos para com a Fazenda Pública Estadual - MOD. 2

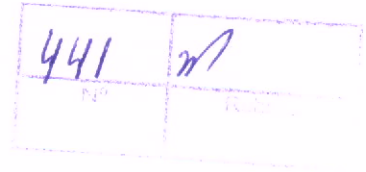

Certidão N° 5001178109

Identificação do Requerente: CNPJ N° 10.269.296/0001-02

Certificamos que, até a presente data, não existe débito contra o portador do Cadastro de Pessoa Jurídica acima especificado, ficando ressalvada à Fazenda Pública Estadual o direito de cobrar quaisquer dívidas que venham a ser apuradas.

Certidão emitida via Sistema Eletrônico de Processamento de Dados, nos termos do Regulamento do ICMS/ES, aprovado pelo Decreto nº 1.090-R, de 25 de outubro de 2002.

Certidão emitida em **02/01/2020**, válida até **01/04/2020**.

A autenticidade deste documento poderá ser confirmada via internet por meio do endereço www.sefaz.es.gov.br ou em qualquer Agência da Receita Estadual.

Vitória, 02 de Janeiro de 2020.

Autenticação eletrônica: **1A693.0DA6.0C1CC**



PREFEITURA MUNICIPAL DE VILA VELHA
ESTADO DO ESPÍRITO SANTO
SECRETARIA MUNICIPAL DE SERVIÇOS URBANOS

http://tpnet.vilavelha.es.gov.br/alvaraonlin



Alvará de Licença

VALIDADE: 05/09/2022

Cumprindo o que dispõe o CÓDIGO TRIBUTÁRIO MUNICIPAL em vigor Lei Complementar nº. 008 de 2007 e suas alterações, outorgamos o presente ALVARÁ DE FUNCIONAMENTO durante o corrente exercício, do estabelecimento abaixo discriminado:

Razão social: **SEMEAR DISTRIBUIDORA EIRELI - EPP**

Endereço: **RUA JOHN KENNEDY, nº 77 - IBES**

CPF/CNPJ: **10.269.296/0001-02**

Início das Atividades: **08/08/2008**

Cadastro Mobiliário: **40988-0**

Cadastro Imobiliário: **0**

Número do Alvará: **9447**

Processo: **37163/2016**

Data de Concessão: **05/09/2017**

Tipo de Validade: **Definitiva**

Área da Unidade (M²): **265,81**

Atividades:

4637199 - Comércio atacadista especializado em outros produtos alimentícios não especificados anteriormente

4644301 - Comércio atacadista de medicamentos e drogas de uso humano

4644302 - Comércio atacadista de medicamentos e drogas de uso veterinário

4645101 - Comércio atacadista de instrumentos e materiais para uso médico, cirúrgico, hospitalar e de laboratórios

4645103 - Comércio atacadista de produtos odontológicos

4646001 - Comércio atacadista de cosméticos e produtos de perfumaria

4646002 - Comércio atacadista de produtos de higiene pessoal

4649404 - Comércio atacadista de móveis e artigos de colchoaria

4649408 - Comércio atacadista de produtos de higiene, limpeza e conservação domiciliar

~~**4664800 - Comércio atacadista de máquinas, aparelhos e equipamentos para uso odonto-médico-hospitalar; partes e**~~

Informações Complementares:

Observações:

- O pagamento da taxa de fiscalização de regularidade deverá ser anual, conforme prevê o artigo 303 da Lei Complementar 008/2007 (Código Tributário Municipal), cujos vencimentos atenderão as datas previstas no calendário fiscal vigente.
- Este Alvará perderá sua validade nas hipóteses previstas no artigo 310 da Lei Complementar b. 008/2007.
- O prazo para requerimento de qualquer alteração, baixa ou paralisação deverá ocorrer dentro de 30 (trinta) dias contados da data do evento.
- Este documento deverá ser, obrigatoriamente, afixado em local visível no estabelecimento conforme Legislação Municipal, sob pena de incorrer nas penalidades previstas no artigo 85 da Lei Complementar 008/2007.
- ESTE DOCUMENTO NÃO VALE COMO COMPROVANTE DE QUITAÇÃO DE DÉBITOS.
- A aceitação deste Alvará está condicionada à verificação de sua autenticidade na internet.

CÓDIGO DE AUTENTICIDADE: f0d7a9a84

Emitido em: 06/09/2016



PREFEITURA MUNICIPAL DE VILA VELHA

AVENIDA SANTA LEOPOLDINA, 840 - CEP 29102-375 - COQUEIRAL DE ITAPARICA - FONE 27 3149-7200

Estado do Espírito Santo

SECRETARIA MUNICIPAL DE FINANÇAS

CERTIDÃO NEGATIVA

DE DÉBITOS PARA COM A FAZENDA PÚBLICA MUNICIPAL

Nº 28324/2020

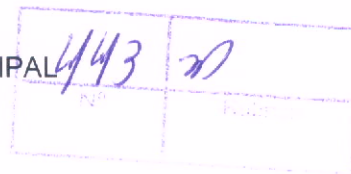

Certificamos que, até a presente data, não existe débito em face do Cadastro Municipal especificado, ressalvando à Fazenda Pública Municipal o direito de cobrar quaisquer dívidas que venham a ser apuradas. Esta certidão refere-se exclusivamente ao Cadastro Municipal, não abrangendo os demais cadastros do sujeito passivo identificado, se for o caso.

Razao Social/Nome **SEMEAR DISTRIBUIDORA EIRELI EPP** Crc **211313** Situação:
CNPJ / CPF **Ativo**
Inscrição Estadual/RG **10.269.296/0001-02**
Endereco
Bairro **29108-440 - RUA PRES JOHN KENNEDY, 77**
IBES Cidade VILA VELHA Estado ES

VILA VELHA, 03 de Março de 2020

Esta Certidão é valida até: 03/04/2020

Data Geração: 03/03/2020

Data Emissão: 03/03/2020

Tanto a veracidade da informação quanto a manutenção da condição de não devedor poderá ser verificada na seguinte página da Internet: **www.vilavelha.es.gov.br**

Identificação 2594327

Número da Certidão: 28324/2020

Controle: 211313

ATENÇÃO: Qualquer rasura ou emenda **INVALIDARÁ** este documento.

Certidão emitida gratuitamente pela internet em 03/03/2020

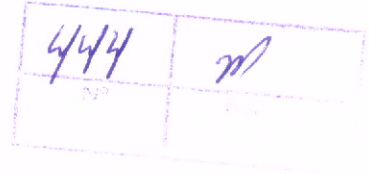

ATESTADO DE CAPACIDADE TÉCNICA

HOSPITAL INFANTIL NOSSA SENHORA DA GLÓRIA, sediado na Rua Mary Ubirajara, 205, Santa Lúcia, Vitória/ES, CEP: 29.056-030, inscrito no CNPJ nº 27.080.605/0020-59, declara para os devidos fins que a empresa SEMEAR DISTRIBUIDORA EIRELI EPP, CNPJ Nº 10.269.296/0001-02, estabelecida a Rua Presidente John Kennedy, 77, Ibes, Vila Velha/ES, CEP 29.108-440, fornece artigos médicos hospitalares, medicamentos, saneantes, cosméticos, produtos odontológicos, suplementos alimentares, de maneira satisfatória cumprindo rigorosamente com as exigências, de acordo com a solicitação, demonstrando capacidade técnica na execução dos serviços.

Vitória, 03 de março de 2020.

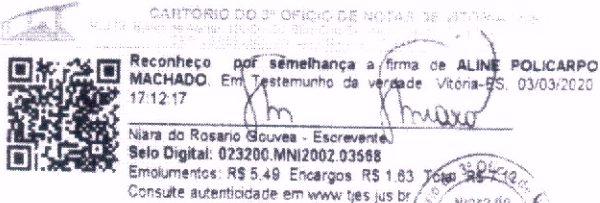

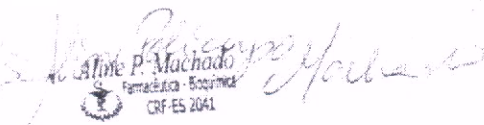
Aline Policarpo Machado
Farmacêutico-HINSG
Hospital Estadual Infantil Nossa Senhora da Glória

Hospital Infantil Nossa Senhora da Glória - Rua Mary Ubirajara, nº 205, Santa Lúcia, Vitória-ES, CEP: 29056-030
(27) 3636.7507 - hinsg.farmacia@gmail.com



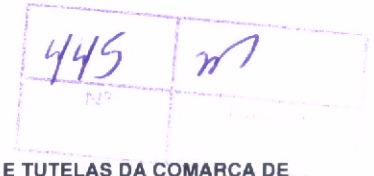

REPÚBLICA FEDERATIVA DO BRASIL
ESTADO DA PARAÍBA
CARTÓRIO AZEVEDO BASTOS
FUNDADO EM 1888

PRIMEIRO REGISTRO CIVIL DE NASCIMENTO E ÓBITOS E PRIVATIVO DE CASAMENTOS, INTERDIÇÕES E TUTELAS DA COMARCA DE JOÃO PESSOA

Av. Epitácio Pessoa, 1145 Bairro dos Estados 58030-00, João Pessoa PB
Tel.: (83) 3244-5404 / Fax: (83) 3244-5484
http://www.azevedobastos.not.br
E-mail: cartorio@azevedobastos.not.br



DECLARAÇÃO DE SERVIÇO DE AUTENTICAÇÃO DIGITAL

O Bel. Válber Azevêdo de Miranda Cavalcanti, Oficial do Primeiro Registro Civil de Nascimentos e Óbitos e Privativo de Casamentos, Interdições e Tutelas com atribuição de autenticar e reconhecer firmas da Comarca de João Pessoa Capital do Estado da Paraíba, em virtude de Lei, etc...

DECLARA para os devidos fins de direito que, o documento em anexo identificado individualmente em cada *Código de Autenticação Digital*¹ ou na referida sequência, foi autenticados de acordo com as Legislações e normas vigentes².

DECLARO ainda que, para garantir transparência e segurança jurídica de todos os atos oriundos dos respectivos serviços de Notas e Registros do Estado da Paraíba, a Corregedoria Geral de Justiça editou o Provimento CGJPB N° 003/2014, determinando a inserção de um código em todos os atos notoriais e registrais, assim, cada Selo Digital de Fiscalização Extrajudicial contém um código único (por exemplo: **Selo Digital: ABC12345-X1X2**) e dessa forma, cada autenticação processada pela nossa Serventia pode ser confirmada e verificada tantas vezes quanto for necessário através do site do Tribunal de Justiça do Estado da Paraíba, endereço <http://corregedoria.tjpb.jus.br/selo-digital/>

A autenticação digital do documento faz prova de que, na data e hora em que ela foi realizada, a empresa **SEMEAR DISTRIBUIDORA EIRELI EPP** tinha posse de um documento com as mesmas características que foram reproduzidas na cópia autenticada, sendo da empresa **SEMEAR DISTRIBUIDORA EIRELI EPP** a responsabilidade, única e exclusiva, pela idoneidade do documento apresentado a este Cartório.

Esta DECLARAÇÃO foi emitida em **06/03/2020 10:30:07 (hora local)** através do sistema de autenticação digital do Cartório Azevedo Bastos, de acordo com o Art. 1º, 10º e seus §§ 1º e 2º da MP 2200/2001, como também, o documento eletrônico autenticado contendo o Certificado Digital do titular do Cartório Azevedo Bastos, poderá ser solicitado diretamente a empresa **SEMEAR DISTRIBUIDORA EIRELI EPP** ou ao Cartório pelo endereço de e-mail autentica@azevedobastos.not.br

Para informações mais detalhadas deste ato, acesse o site <https://autdigital.azevedobastos.not.br> e informe o *Código de Consulta desta Declaração*.

Código de Consulta desta Declaração: 1476083

A consulta desta Declaração estará disponível em nosso site até **04/03/2021 14:02:46 (hora local)**.

¹**Código de Autenticação Digital:** 27370403201052530843-1

²**Legislações Vigentes:** Lei Federal nº 8.935/94, Lei Federal nº 10.406/2002, Medida Provisória nº 2200/2001, Lei Federal nº 13.105/2015, Lei Estadual nº 8.721/2008, Lei Estadual nº 10.132/2013 e Provimento CGJ N° 003/2014.

O referido é verdade, dou fé.

CHAVE DIGITAL

00005b1d734fd94f057f2d69fe6bc05b29de4b727c070b1f547a38a1554f9a89f4aad1939ba94fe5da135fc5ad8415769ff7c9eb9d37f434db778f59178012da0b85c1780887940d442d20a8b4802e82

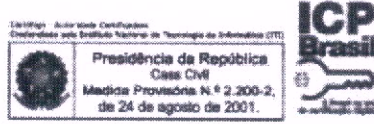

Handwritten signatures in blue ink.

PREFEITURA MUNICIPAL DE VILA VELHA
ESTADO DO ESPÍRITO SANTO
SECRETARIA MUNICIPAL DE SAÚDE



Certificado de Inspeção Sanitária

(Alvará Sanitário)

VALIDADE: 07/11/2021

446 m

Cumprindo o que dispõe a **LEI MUNICIPAL 2.866/94** Lei Complementar nº 010 de 2006 e suas alterações, outorgamos o presente **Certificado de Inspeção Sanitária** para o estabelecimento abaixo discriminado:

Razão social:	SEMEAR DISTRIBUIDORA EIRELI EPP	C.E.P:	29108-440
Endereço:	RUA PRES JOHN KENNEDY, 77	Processo:	55901/2018
Bairro:	IBES	Início das Atividades:	08/08/2008
CPF/CNPJ:	10.269.296/0001-02	Área da Unidade(M²):	265,81
Cadastro Mobiliário:	40988-0	Cadastro Imobiliário:	0-0
Número do Alvará:	9839/9005	Data de Concessão:	07/11/2018
Tipo de Validade:			
Respons. Técnico:	ALEGNA PORTES BALIANO		

Atividades:

- 4637199 - Comércio atacadista especializado em outros produtos alimentícios não especificados anteriormente
- 4644301 - Comércio atacadista de medicamentos e drogas de uso humano
- 4645101 - Comércio atacadista de instrumentos e materiais para uso médico, cirúrgico, hospitalar e de laboratórios
- 4645103 - Comércio atacadista de produtos odontológicos
- 4646001 - Comércio atacadista de cosméticos e produtos de perfumaria
- 4646002 - Comércio atacadista de produtos de higiene pessoal
- 4649408 - Comércio atacadista de produtos de higiene, limpeza e conservação domiciliar
- 4664800 - Comércio atacadista de máquinas, aparelhos e equipamentos para uso odonto-médico-hospitalar; partes e peças

Informações Complementares:

INSPEÇÃO REALIZADA PELA FISCAL MARÍLIA PEREIRA R. LEITE.

Observações:

- a. O pagamento da taxa de fiscalização é anual, conforme a Lei 3.375/97 (Código Tributário Municipal), cujos vencimentos atenderão as datas previstas no calendário fiscal vigente.
- b. O prazo para requerimento de qualquer alteração, baixa ou paralisação deverá ocorrer dentro de 30 (trinta) dias contados da data do evento.
- c. Requerer a renovação do Alvará em até 60 dias antes do vencimento deste.
- d. A aceitação deste Alvará está condicionada à verificação de sua autenticidade na internet.
- e. ESTE DOCUMENTO DEVERÁ SER, OBRIGATORIAMENTE, AFIXADO EM LOCAL DE FÁCIL IDENTIFICAÇÃO E VERIFICAÇÃO PELO PÚBLICO.

A aceitação deste Alvará está condicionada à verificação de sua autenticidade na internet no endereço:
<http://tpnet.vilavelha.es.gov.br/alvaraonline>.

Emitido em: Vila Velha, 7 de novembro de 2018.
CÓDIGO DE AUTENTICIDADE: b65e437ac

447	MA
CPF	Assinatura

Consultas / Funcionamento de Empresa / Funcionamento de Empresa

Dados da Empresa

Razão Social

SEMEAR DISTRIBUIDORA EIRELI - EPP

CNPJ

10.269.296/0001-02

Endereço Completo

RUA PRESIDENTE JOHN KENNEDY, nº 77 - IBES CEP: 29.108-440 - VILA VELHA/ES

Telefone

(27) 3391-6268

Responsável Técnico

ALEGNA PORTES BALIANO

Responsável Legal

ALESSANDRO MONTEIRO PEREIRA

Dados do Cadastro

Cadastro Nº

1.07.777-9

Data do Cadastro

21/09/2009

Situação**Nº do Processo**

25351.114999/2009-95

Cadastro

1 - Medicamento

Atividades / Classes

Armazenar

- Medicamento

Distribuir

- Medicamento

Expedir

- Medicamento

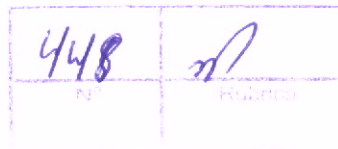

EMPRESA: WMB INDUSTRIA QUIMICA LTDA
ENDEREÇO: AV DOUTOR LESZEK DUSZCZAK 92
BAIRRO: CIDADE NOVA CEP: 84530000 - TEIXEIRA
SOARES/PR

CNPJ: 23.527.504/0001-60
PROCESSO: 25351.030292/2017-01 AUTORIZ./MS:

3.07248.8
ATIVIDADE/CLASSE
ARMAZENAR: SANEANTE DOMIS.
DISTRIBUIR: SANEANTE DOMIS.
EMBALAR: SANEANTE DOMIS.
EXPEDIR: SANEANTE DOMIS.
FABRICAR: SANEANTE DOMIS.
REEMBALAR: SANEANTE DOMIS.

EMPRESA: YAN QUIMICA LTDA
ENDEREÇO: AV PAULO ANTUNES MOREIRA, 2225
BAIRRO: distrito industrial CEP: 18560000 - IPERÓ/SP
CNPJ: 26.519.600/0001-54
PROCESSO: 25351.014532/2017-01 AUTORIZ./MS:

3.07231.8
ATIVIDADE/CLASSE
ARMAZENAR: SANEANTE DOMIS.
DISTRIBUIR: SANEANTE DOMIS.
EMBALAR: SANEANTE DOMIS.
EXPEDIR: SANEANTE DOMIS.
FABRICAR: SANEANTE DOMIS.

EMPRESA: LIPON QUIMICA INDUSTRIAL LTDA
ENDEREÇO: Rua Aldemar Vieira De Oliveira (distrito industrial), nº 210
BAIRRO: nova alvorada CEP: 94836197 - ALVORADA/R

CNPJ: 00.451.687/0001-81
PROCESSO: 25351.030230/2017-01 AUTORIZ./MS:

3.07230.4
ATIVIDADE/CLASSE
ARMAZENAR: SANEANTE DOMIS.
DISTRIBUIR: SANEANTE DOMIS.
EMBALAR: SANEANTE DOMIS.
EXPEDIR: SANEANTE DOMIS.
FABRICAR: SANEANTE DOMIS.
FRACIONAR: SANEANTE DOMIS.
REEMBALAR: SANEANTE DOMIS.

EMPRESA: BINHO TRANSPORTES E LOGISTICA LTDA
ME

ENDEREÇO: R JOAO RANIERI, 693
BAIRRO: JARDIM FATIMA CEP: 07177120 - GUARULHOS/SP

CNPJ: 05.112.286/0001-10
PROCESSO: 25351.030572/2017-02 AUTORIZ./MS:

3.07233.5
ATIVIDADE/CLASSE
TRANSPORTAR: SANEANTE DOMIS.

EMPRESA: SIMLUX IMPORTAÇÃO E EXPORTAÇÃO-
EIRELI

ENDEREÇO: RUA DA JAQUEIRA Nº03-A
BAIRRO: LAGO DO PARAÍSO CEP: 28993950 - SAQUARA/RJ

CNPJ: 21.310.189/0001-99
PROCESSO: 25351.028114/2017-02 AUTORIZ./MS:

3.07245.7
ATIVIDADE/CLASSE
ARMAZENAR: SANEANTE DOMIS.
DISTRIBUIR: SANEANTE DOMIS.
EMBALAR: SANEANTE DOMIS.
EXPEDIR: SANEANTE DOMIS.
FABRICAR: SANEANTE DOMIS.
FRACIONAR: SANEANTE DOMIS.
REEMBALAR: SANEANTE DOMIS.

EMPRESA: DECIO FRONZA 05221964970
ENDEREÇO: RUA PASCHOAL CONTE, 700, GALPÃO

BAIRRO: CENTRO CEP: 89182000 - LONTRAS/SC
CNPJ: 22.585.797/0001-79
PROCESSO: 25351.044048/2017-03 AUTORIZ./MS:

3.07243.0
ATIVIDADE/CLASSE
ARMAZENAR: SANEANTE DOMIS.
DISTRIBUIR: SANEANTE DOMIS.
EMBALAR: SANEANTE DOMIS.
EXPEDIR: SANEANTE DOMIS.
FABRICAR: SANEANTE DOMIS.

EMPRESA: FLORA ESSENCIAS INDUSTRIA E COMERCIO LTDA - ME
ENDEREÇO: ROD BR 280, 4410
BAIRRO: COLEGIO AGRICOLA CEP: 89245000 - ARAQUARI/SC

CNPJ: 24.955.682/0001-54
PROCESSO: 25351.031397/2017-03 AUTORIZ./MS:

3.07229.2
ATIVIDADE/CLASSE
ARMAZENAR: SANEANTE DOMIS.
DISTRIBUIR: SANEANTE DOMIS.
EMBALAR: SANEANTE DOMIS.
EXPEDIR: SANEANTE DOMIS.

FABRICAR: SANEANTE DOMIS.
FRACIONAR: SANEANTE DOMIS.
REEMBALAR: SANEANTE DOMIS.

EMPRESA: REOBOTE HOSPITALAR LTDA-ME
ENDEREÇO: AL. WILTON PINHEIRO S/N QD 47 LOTE 1/36 SALA 3/4
BAIRRO: PARQUE TRINDADE CEP: 74921239 - APARECIDA DE GOIÂNIA/GO

CNPJ: 23.079.853/0001-66
PROCESSO: 25351.050537/2017-04 AUTORIZ./MS:

3.07239.7
ATIVIDADE/CLASSE
ARMAZENAR: SANEANTE DOMIS.
DISTRIBUIR: SANEANTE DOMIS.
EXPEDIR: SANEANTE DOMIS.

EMPRESA: ELO INDUSTRIA LTDA me
ENDEREÇO: rua cinco de outubro, 319
BAIRRO: centro CEP: 45836000 - ITAMARAJU/BA

CNPJ: 19.421.811/0001-94
PROCESSO: 25351.047622/2017-05 AUTORIZ./MS:

3.07237.0
ATIVIDADE/CLASSE
ARMAZENAR: SANEANTE DOMIS.
DISTRIBUIR: SANEANTE DOMIS.
EMBALAR: SANEANTE DOMIS.
EXPEDIR: SANEANTE DOMIS.

EMPRESA: LOGGEN PRODUTOS PARA SAUDE EIRELI
ME

ENDEREÇO: RUA PRINCESA ISABEL, Nº 434
BAIRRO: VILA BOCAINA CEP: 09310010 - MAUÁ/SP

CNPJ: 24.980.102/0001-89
PROCESSO: 25351.053394/2017-06 AUTORIZ./MS:

3.07247.4
ATIVIDADE/CLASSE
ARMAZENAR: SANEANTE DOMIS.
DISTRIBUIR: SANEANTE DOMIS.
EXPEDIR: SANEANTE DOMIS.

EMPRESA: CARLOS ALBERTO DO CARMO CPF
04598120681 - ME

ENDEREÇO: rua desembargador amorim, 56
BAIRRO: jardim industrial CEP: 32215330 - CONTAGEM/MG

CNPJ: 03.908.575/0001-03
PROCESSO: 25351.011838/2017-06 AUTORIZ./MS:

3.07232.1
ATIVIDADE/CLASSE
ARMAZENAR: SANEANTE DOMIS.
DISTRIBUIR: SANEANTE DOMIS.
EMBALAR: SANEANTE DOMIS.
EXPEDIR: SANEANTE DOMIS.
FRACIONAR: SANEANTE DOMIS.
REEMBALAR: SANEANTE DOMIS.

EMPRESA: EUROSILIA FARMA COMERCIO ATACADE MEDICAMENTOS LTDA - ME

ENDEREÇO: RUA VALERIO VILAS BOAS Nº 178 - LOJA

BAIRRO: CENTRO CEP: 25520090 - SÃO JOÃO DE MERITI/RJ

CNPJ: 00.448.675/0001-06
PROCESSO: 25351.016672/2017-06 AUTORIZ./MS:

3.07246.1
ATIVIDADE/CLASSE
ARMAZENAR: SANEANTE DOMIS.
DISTRIBUIR: SANEANTE DOMIS.
EXPEDIR: SANEANTE DOMIS.

EMPRESA: BBR CLEAN PRODUTOS SANEANTES LTDA - ME

ENDEREÇO rodovia br 460 s/n
BAIRRO: zona rural CEP: 37472000 - CARMO DE MINAS/MG

CNPJ: 23.870.086/0001-09
PROCESSO: 25351.028246/2017-07 AUTORIZ./MS:

3.07242.6
ATIVIDADE/CLASSE
ARMAZENAR: SANEANTE DOMIS.
DISTRIBUIR: SANEANTE DOMIS.
EMBALAR: SANEANTE DOMIS.
EXPEDIR: SANEANTE DOMIS.
FABRICAR: SANEANTE DOMIS.
FRACIONAR: SANEANTE DOMIS.

EMPRESA: BOMLOG BRASIL TRANSPORTES LTDA
EPP

ENDEREÇO: ROD BR 101 SUL, 990
BAIRRO: DISTRITO INDUSTRIAL CEP: 54510000 - CABO DE SANTO AGOSTINHO/PE

CNPJ: 97.550.973/0001-36
PROCESSO: 25351.047557/2017-07 AUTORIZ./MS:

3.07238.3
ATIVIDADE/CLASSE
TRANSPORTAR: SANEANTE DOMIS.

EMPRESA: oliver's quimicaltda -me
ENDEREÇO: RUA CONCEIÇÃO DE LUCAS -N 2-85
BAIRRO: JARDIM COUNTRY CLUB CEP: 17031486 - BAURUR/SP

CNPJ: 24.472.848/0001-81
PROCESSO: 25351.014496/2017-07 AUTORIZ./MS:

3.07236.6
ATIVIDADE/CLASSE
ARMAZENAR: SANEANTE DOMIS.
DISTRIBUIR: SANEANTE DOMIS.
EMBALAR: SANEANTE DOMIS.
EXPEDIR: SANEANTE DOMIS.
FABRICAR: SANEANTE DOMIS.
REEMBALAR: SANEANTE DOMIS.

EMPRESA: J.C.DE OLIVEIRA COMERCIO DE MATERIAL CIRURGICO EM GERAL-ME

ENDEREÇO: AL. ALBERTO NEPOMUCENO Nº 315 QD CH LOTE 21
BAIRRO: VILA ADELIA CEP: 74323020 - GOIÂNIA/GO

CNPJ: 25.048.186/0001-80
PROCESSO: 25351.056499/2017-08 AUTORIZ./MS:

3.07241.2
ATIVIDADE/CLASSE
ARMAZENAR: SANEANTE DOMIS.
DISTRIBUIR: SANEANTE DOMIS.
EXPEDIR: SANEANTE DOMIS.

EMPRESA: SANIMED INDUSTRIA E COMERCIO DE PRODUTO HOSPITALARES EIRELI

ENDEREÇO: VIA EXPRESSA PAUL FRITZ KUEHNRI-CH, 1541
BAIRRO: ITROUPAVA NORTE CEP: 89052381 - BLUMENAU/SC

CNPJ: 24.537.945/0001-05
PROCESSO: 25351.595491/2016-08 AUTORIZ./MS:

3.07234.9
ATIVIDADE/CLASSE
ARMAZENAR: SANEANTE DOMIS.
DISTRIBUIR: SANEANTE DOMIS.
EXPEDIR: SANEANTE DOMIS.
TRANSPORTAR: SANEANTE DOMIS.

Total de Empresas: 118

RESOLUÇÃO - RE Nº 441, DE 17 DE FEVEREIRO DE 2017

O Diretor da Agência Nacional de Vigilância Sanitária, no uso das atribuições que lhe conferem o art. 151, III e o art. 54, I, § 1º do Regimento Interno aprovado nos termos do Anexo 1 da Resolução da Diretoria Colegiada - RDC nº 61, de 3 de fevereiro de 2016, e a Resolução da Diretoria Colegiada - RDC nº 99, de 02 de agosto de 2016, resolve:

Art. 1º Alterar a Autorização de Funcionamento das Empresas constantes no anexo desta Resolução.

Art. 2º Esta Resolução entra em vigor na data de sua publicação.

JOSE CARLOS MAGALHÃES DA SILVA MOUTINHO

ANEXO

EMPRESA: ALEJO TRANSPORTES LTDA - ME
ENDEREÇO: AV MARGINAL PROJETADA 1652 GAL-PAO INDUSTRIAL 10 QUINHÃO 5 FAZENDA TAMBORE
BAIRRO: JARDIM MUTINGA CEP: 06460200 - BARUERI/SP

CNPJ: 10.353.590/0001-90
PROCESSO: 25351.031375/2017-03 AUTORIZ./MS:

2.09151.6
ATIVIDADE/CLASSE
ARMAZENAR: COSMÉTICOS/PERFUMES/PROD. DE HIGIENE

EXPEDIR: COSMÉTICOS/PERFUMES/PROD. DE HIGIENE

TRANSPORTAR: COSMÉTICOS/PERFUMES/PROD. DE HIGIENE

EMPRESA: TM INDUSTRIA E COMERCIO DE COSMETICOS EIRELI EPP

ENDEREÇO: AVENIDA FLORES DA CUNHA, Nº 5100, GLORIA
BAIRRO: CARAZINHO CEP: 99500000 - CARAZINHOS/R

CNPJ: 08.038.869/0001-37
PROCESSO: 25025.061690/2007-09 AUTORIZ./MS:

2.04607.1
ATIVIDADE/CLASSE
ARMAZENAR: COSMÉTICOS/PERFUMES/PRODUTOS DE HIGIENE

DISTRIBUIR: COSMÉTICOS/PERFUMES/PRODUTOS DE HIGIENE

EMBALAR: COSMÉTICOS/PERFUMES/PRODUTOS DE HIGIENE

FABRICAR: COSMÉTICOS/PERFUMES/PRODUTOS DE HIGIENE

EMPRESA: BASTON INDUSTRIA DE AEROSSOIS LTDA



449 m

ARMAZENAR: MEDICAMENTO
DISTRIBUIR: MEDICAMENTO
EXPEDIR: MEDICAMENTO

EMPRESA: SEMEAR DISTRIBUIDORA EIRELI - EPP
ENDEREÇO: R PRESIDENTE JOHN KENNEDY, Nº 77
BAIRRO: IBES CEP: 29108440 - VILA VELHA/ES
CNPJ: 10.269.296/0001-02
PROCESSO: 25351.114999/2009-95 AUTORIZ/MS:
1.07777.9

ATIVIDADE/CLASSE
ARMAZENAR: MEDICAMENTO
DISTRIBUIR: MEDICAMENTO
EXPEDIR: MEDICAMENTO

EMPRESA: AMAZÔNIA DISTRIBUIDORA EIRELI -
EPP
ENDEREÇO: AVENIDA PRESIDENTE MEDICE, 1034
BAIRRO: PARQUE PIAUI CEP: 6465390 - TIMÓN/MA
CNPJ: 04.564.165/0001-47
PROCESSO: 25351.643057/2014-01 AUTORIZ/MS:
0624H6YX3YWM (8.11249.1)

ATIVIDADE/CLASSE
ARMAZENAR: CORRELATOS
DISTRIBUIR: CORRELATOS
EXPEDIR: CORRELATOS
TRANSPORTAR: CORRELATOS

EMPRESA: ALEXANDRE TRESTINI TATTOO - ME
ENDEREÇO: AVENIDA SAPOEMBÁ, Nº 5 073
BAIRRO: SAPOEMBÁ CEP: 0337400 - SÃO PAU-
LO/SP
CNPJ: 10.322.096/0001-68
PROCESSO: 25351.435703/2016-02 AUTORIZ/MS:
U369Y4L48X1L (8.14381.5)

ATIVIDADE/CLASSE
ARMAZENAR: CORRELATOS
DISTRIBUIR: CORRELATOS
EXPEDIR: CORRELATOS
TRANSPORTAR: CORRELATOS

EMPRESA: DENTAL MINEIRA LTDA
ENDEREÇO: RUA BRAZ BERNARDINO, 105, LOJAS
117 E 153
BAIRRO: CENTRO CEP: 36010911 - JUIZ DE FO-
RA/MG
CNPJ: 21.549.845/0001-00
PROCESSO: 25351.076899/2005-03 AUTORIZ/MS:
9931WY674XM2 (8.02508.5)

ATIVIDADE/CLASSE
COMERCIALIZAR: CORRELATO

EMPRESA: DINAMICA COMERCIO E REPRESENTA-
ÇÃO DE PRODUTOS MEDICOS LTDA ME
ENDEREÇO: avenida brigadeiro eduardo gomes 360
BAIRRO: jaguari CEP: 58015760 - JOÃO PESSOA/PB
CNPJ: 19.039.290/0001-05
PROCESSO: 25351.155488/2014-05 AUTORIZ/MS:
0511H1HH920 (8.10782.5)

ATIVIDADE/CLASSE
ARMAZENAR: CORRELATOS
DISTRIBUIR: CORRELATOS
EXPEDIR: CORRELATOS

EMPRESA: ASTHAMED COMERCIO DE PRODUTOS E
EQUIPAMENTOS HOSPITALARES EIRELI - EPP
ENDEREÇO: RUA DONA JURACI DE PAULA TEIXEI-
RA QD 13 LT 13/14/15
BAIRRO: ILDA CEP: 74935640 - APARECIDA DE GOIÁ-
NIA/GO
CNPJ: 07.955.424/0001-59
PROCESSO: 25351.458394/2008-06 AUTORIZ/MS:
UL378344M98W (8.04669.4)

ATIVIDADE/CLASSE
DISTRIBUIR: CORRELATOS

EMPRESA: ONB MEDICAL MATERIAIS EIRELI - EPP
ENDEREÇO: RUA PRINCEPE HUMBERTO 102 SALA
12
BAIRRO: VILA CAMPESTRE CEP: 09725200 - SÃO
BERNARDO DO CAMPO/SP
CNPJ: 22.575.433/0001-08
PROCESSO: 25351.039573/2017-07 AUTORIZ/MS:
8841XX04LX42 (8.14664.3)

ATIVIDADE/CLASSE
ARMAZENAR: CORRELATOS
DISTRIBUIR: CORRELATOS
EXPEDIR: CORRELATOS
IMPORTAR: CORRELATOS

EMPRESA: MEDCA COMERCIO E ASSISTENCIA TEC-
NICA DE MATERIAL HOSPITALAR LTDA
ENDEREÇO: RUA TEODORO SAMPAIO Nº 1704, LOJA
06
BAIRRO: PINHEIROS CEP: 05406100 - SÃO PAULO/SP
CNPJ: 64.664.758/0001-07
PROCESSO: 25351.416697/2005-09 AUTORIZ/MS:
MLX3HHMWH91 (8.02968.4)

ATIVIDADE/CLASSE
ARMAZENAR: CORRELATOS
DISTRIBUIR: CORRELATOS
EXPEDIR: CORRELATOS

EMPRESA: MULTICARE FARMACEUTICA DO BRASIL
LTDA - ME
ENDEREÇO: RUA TRINDADE 125 BLOCO 4
BAIRRO: JARDIM MARGARIDA CEP: 06730000 - VAR-
GEM GRANDE PAULISTA/SP
CNPJ: 21.810.980/0001-68
PROCESSO: 25351.186587/2015-10 AUTORIZ/MS:
6Y317W348X11 (8.11927.3)

ATIVIDADE/CLASSE
ARMAZENAR: CORRELATOS
DISTRIBUIR: CORRELATOS
EXPEDIR: CORRELATOS
IMPORTAR: CORRELATOS

EMPRESA: GO.MED DISTRIBUIDORA DE MEDICA-
MENTOS LTDA
ENDEREÇO: R ANTONIO F DA CUNHA ALMEIDA SN
QUADRA129 LOTE 10 CASA 2
BAIRRO: SETOR DOS AFONSOS CEP: 74915260 - APA-
RECIDA DE GOIÂNIA/GO
CNPJ: 17.114.621/0001-07
PROCESSO: 25351.483653/2015-15 AUTORIZ/MS:
P09M7HHLWX9W (8.12558.5)

ATIVIDADE/CLASSE
ARMAZENAR: CORRELATOS
DISTRIBUIR: CORRELATOS
EXPEDIR: CORRELATOS

EMPRESA: PORTO CIRURGICAL COMERCIO DE MATE-
RIAL HOSPITALAR LTDA
ENDEREÇO: AV JOSE SILVA DE AZEVEDO NETO, 200
- BL. 003, Salas 301- 303 e 308
BAIRRO: BARRA DA TIJUCA CEP: 22775057 - RIO DE
JANEIRO/RJ
CNPJ: 10.870.802/0001-06
PROCESSO: 25351.167137/2012-15 AUTORIZ/MS:
P3H9X4H0XH8X (8.08477.6)

ATIVIDADE/CLASSE
ARMAZENAR: CORRELATOS
DISTRIBUIR: CORRELATOS
EXPEDIR: CORRELATOS
EXPORTAR: CORRELATOS
IMPORTAR: CORRELATOS
TRANSPORTAR: CORRELATOS

EMPRESA: SUPRIHEALTH SUPRIMENTOS MEDICOS
LTDA
ENDEREÇO: Rua Luiz Carlos Brunello, nº 620
BAIRRO: Chacaers São Bento CEP 13278074 - VALI-
NHOS/SP
CNPJ: 08.476.098/0001-60
PROCESSO: 25351.136363/2007-16 AUTORIZ/MS:
G5W7MLH70257 (8.03767.6)

ATIVIDADE/CLASSE
ARMAZENAR: CORRELATOS
DISTRIBUIR: CORRELATOS
EXPEDIR: CORRELATOS
IMPORTAR: CORRELATOS

EMPRESA: ORTOESTE COMERCIO DE PRODUTOS
MEDICOS HOSPITALARES LTDA
ENDEREÇO: AVENIDA REPÚBLICA ARGENTINA 210,
CONJUNTO 1801 e 1901
BAIRRO: ÁGUA VERDE CEP: 80240210 - CURITI-
BA/PR
CNPJ: 05.380.793/0001-35
PROCESSO: 25023.021064/2006-19 AUTORIZ/MS:
U4H4140Y7L06 (8.03259.1)

ATIVIDADE/CLASSE
ARMAZENAR: CORRELATOS
DISTRIBUIR: CORRELATOS
EXPEDIR: CORRELATOS
IMPORTAR: CORRELATOS

EMPRESA: CRALAB SAUDE ATACADO EIRELI - ME
ENDEREÇO: RUA SANTA ROSA, 960
BAIRRO: SALESIANOS CEP: 63050206 - JUAZEIRO DO
NORTE/CE
CNPJ: 09.632.818/0001-00
PROCESSO: 25351.707573/2015-20 AUTORIZ/MS:
K2L81WOY4H0M (8.13023.2)

ATIVIDADE/CLASSE
ARMAZENAR: CORRELATOS
DISTRIBUIR: CORRELATOS
EXPEDIR: CORRELATOS

EMPRESA: DISTRIBUIDORA NOGUEIRA DE MEDICA-
MENTOS LTDA
ENDEREÇO: Rua Francisco Dantas, Nº 800
BAIRRO: Boa Sorte CEP: 64820000 - PICOS/PI
CNPJ: 03.315.618/0001-39
PROCESSO: 25351.245039/2013-25 AUTORIZ/MS:
P303W3XMW0YX (8.09508.0)

ATIVIDADE/CLASSE

ARMAZENAR: CORRELATOS
DISTRIBUIR: CORRELATOS
EXPEDIR: CORRELATOS
TRANSPORTAR: CORRELATOS

EMPRESA: Prevenção Comercial Hospitalar Ltda - EPP
ENDEREÇO: Rua Agenor Leme Franco 930
BAIRRO: Centro CEP: 16430000 - GUAÍÇARA/SP
CNPJ: 01.371.480/0001-60
PROCESSO: 25351.024661/2014-31 AUTORIZ/MS:
PM3149250X60 (8.10183.6)

ATIVIDADE/CLASSE
ARMAZENAR: CORRELATOS
DISTRIBUIR: CORRELATOS
EXPEDIR: CORRELATOS

EMPRESA: J. NERVAL DE SOUSA
ENDEREÇO: RUA JAICOS, Nº 4440
BAIRRO: ILHOTAS CEP: 64060290 - TERESINA/PI
CNPJ: 34.973.438/0001-78
PROCESSO: 25351.155555/2005-51 AUTORIZ/MS:
HLM1953H23L3 (8.02523.6)

ATIVIDADE/CLASSE
ARMAZENAR: CORRELATOS
DISTRIBUIR: CORRELATOS
EXPEDIR: CORRELATOS
TRANSPORTAR: CORRELATOS

EMPRESA: MACONEQUI-MATERIAIS MÉDICO HOSPI-
TALARES E ODONTOLÓGICOS LTDA
ENDEREÇO: AVENIDA MARECHAL CASTELO BRAN-
CO Nº 308/201
BAIRRO: COMERCIAL CEP: 27541220 - RESENDE/RJ
CNPJ: 29.807.583/0001-49
PROCESSO: 25351.252956/2013-51 AUTORIZ/MS:
LIW156H15567 (8.09646.6)

ATIVIDADE/CLASSE
ARMAZENAR: CORRELATOS
DISTRIBUIR: CORRELATOS
EXPEDIR: CORRELATOS

EMPRESA: CAMARGO SCIENCE SOLUCOES DIAG-
NOSTICAS EIRELI - EPP
ENDEREÇO: rua dr jose pereira de abreu
BAIRRO: centro CEP: 13670000 - SANTA RITA DO PAS-
SA QUATRO/SP
CNPJ: 08.580.826/0001-89
PROCESSO: 25351.137991/2015-52 AUTORIZ/MS:
GYL751IHY3WH (8.12040.4)

ATIVIDADE/CLASSE
ARMAZENAR: CORRELATOS
DISTRIBUIR: CORRELATOS
EXPEDIR: CORRELATOS

EMPRESA: VIVA COMERCIO E IMPORTAÇÃO LTDA
ENDEREÇO: shes cr qd 515 bl A loja 05 1º e 2º andar
BAIRRO: asa sul CEP: 70381510 - ASA SUL/DF
CNPJ: 17.289.619/0001-60
PROCESSO: 25351.289717/2013-64 AUTORIZ/MS:
K9W999Y806W4 (8.09621.9)

ATIVIDADE/CLASSE
ARMAZENAR: CORRELATOS
DISTRIBUIR: CORRELATOS
EXPEDIR: CORRELATOS

EMPRESA: STOCKFARMA LTDA
ENDEREÇO: AV PRESIDENTE WENCESLAU BRAZ,
4630
BAIRRO: ESTANCIA POCOS DE CALDAS CEP:
37706055 - POCOS DE CALDAS/MG
CNPJ: 04.731.855/0001-43
PROCESSO: 25351.734220/2014-65 AUTORIZ/MS:
UY44988WM425 (8.11409.4)

ATIVIDADE/CLASSE
ARMAZENAR: CORRELATOS
DISTRIBUIR: CORRELATOS
EXPEDIR: CORRELATOS

EMPRESA: VITTA INDUSTRIA E COMERCIO DE PRO-
DUTOS HOSPITALARES EIRELI-ME
ENDEREÇO: RUA HUMAITA S/Nº, QUADRA 07, LOTE
09
BAIRRO: JARDIM IPIRANGA CEP: 74453120 - GOIÁ-
NIA/GO
CNPJ: 21.086.030/0001-32
PROCESSO: 25351.371408/2015-69 AUTORIZ/MS:
Y2313597400M (8.12298.7)

ATIVIDADE/CLASSE
ARMAZENAR: CORRELATOS
DISTRIBUIR: CORRELATOS
EXPEDIR: CORRELATOS
FABRICAR: CORRELATOS
TRANSPORTAR: CORRELATOS

EMPRESA: A.E.S.FINHOLDT ME
ENDEREÇO: RUA SANTO ANTONIO, 125
BAIRRO: JD CARLOS BORELLA CEP: 13253200 - ITA-
TIBA/SP
CNPJ: 07.124.447/0001-11

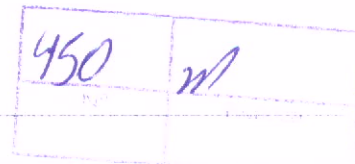

Consultas / Funcionamento de Empresa / Funcionamento de Empresa

Dados da Empresa

Razão Social

SEMEAR DISTRIBUIDORA EIRELI - EPP

CNPJ

10.269.296/0001-02

Endereço Completo

RUA PRESIDENTE JOHN KENNEDY, nº 77 - IBES CEP: 29.108-440 - VILA VELHA/ES

Telefone

(27) 3391-6268

Responsável Técnico

ALEGNA PORTES BALIANO

Responsável Legal

ALESSANDRO MONTEIRO PEREIRA

Dados do Cadastro

Cadastro Nº

1.14.863-3

Data do Cadastro

07/12/2015

Situação**Nº do Processo**

25351.716925/2015-45

Cadastro1 - Medicamento **Especial****Atividades / Classes**

Armazenar

- Medicamento

Distribuir

- Medicamento

Expedir

- Medicamento



MOTIVO DO INDEFERIMENTO:
Não apresentação do documento vigente com dados atualizados, emitido pela autoridade sanitária local competente, que ateste o cumprimento dos requisitos técnicos para as atividades e classes pleiteadas, conforme disposto no artigo 15 e artigo 18 da RDC nº 16/2014.

EMPRESA: CARTA GOIAS INDUSTRIA E COMERCIO DE PAPEIS SA
ENDEREÇO: AVENIDA RIO BRANCO, Nº 133, SALA 1805
BAIRRO: CENTRO CEP: 20040006 - RIO DE JANEIRO/RJ

CNPJ: 03.752.385/0001-31
PROCESSO: 25025.003054/98-57
MOTIVO DO INDEFERIMENTO:
Não apresentação do relatório de inspeção ou documento equivalente que ateste o cumprimento dos requisitos técnicos para a atividade pleiteada, emitidos pela autoridade sanitária local competente, conforme disposto no artigo 15º e artigo 18º da RDC nº 16/2014.

EMPRESA: SEMPRE BELA PRODUTOS DE HIGIENE LTDA - ME
ENDEREÇO: RUA ACRE, Nº 135
BAIRRO: JARDIM DOS EUCALÍPTOS CEP: 93180000 - PORTÃO/RN

CNPJ: 73.827.826/0001-00
PROCESSO: 25025.003054/98-57
MOTIVO DO INDEFERIMENTO:
Não apresentação do relatório de inspeção ou documento equivalente que ateste o cumprimento dos requisitos técnicos para as atividades e classes pleiteadas, emitidos pela autoridade sanitária local competente, conforme disposto no artigo 15º e artigo 18º da RDC nº 16/2014.

RESOLUÇÃO - RE Nº 586, DE 8 DE MARÇO DE 2017

O Diretor da Agência Nacional de Vigilância Sanitária, no uso das atribuições que lhe conferem o art. 151, III e o art. 54, I, § 1º do Regimento Interno aprovado nos termos do Anexo I da Resolução da Diretoria Colegiada - RDC nº 61, de 3 de fevereiro de 2016, e a Resolução da Diretoria Colegiada - RDC nº 140, de 23 de fevereiro de 2017 resolve:

Art. 1º. Conceder Autorização Especial para Empresas de Medicamentos e de Insumos Farmacêuticos, constantes no anexo desta Resolução, de acordo com a Portaria nº 344 de 12 de maio de 1998 e suas atualizações, observando-se as proibições e restrições estabelecidas.

Art. 2º Esta Resolução entra em vigor na data de sua publicação.

JOSE CARLOS MAGALHÃES DA SILVA MOUTINHO

ANEXO

EMPRESA: AZIDUS BRASIL PESQUISA CIENTIFICA E DESENVOLVIMENTO LTDA
ENDEREÇO: Rua General Osorio, 507
BAIRRO: Vila Martins CEP: 13271130 - VALINHOS/SP
CNPJ: 07.743.272/0001-20
PROCESSO: 25351.085805/2017-09 AUTORIZ/MS:

1.16333.5
ATIVIDADE/CLASSE
LABORATORIOS OU INSTITUIÇÕES DE PESQUISA MEDICAMENTO

EMPRESA: LABORATORIO LAECCO COSMIATRIA BIOCELULAR LTDA - ME
ENDEREÇO: Rua Pioneiro Miguel Jordao Martines nº 461
BAIRRO: Pq. Ind. Mario Buihães da Fons CEP: 87065660 - MARINGÁ/PR
CNPJ: 05.512.481/0001-38
PROCESSO: 25351.075151/2017-01 AUTORIZ/MS:

1.16311.9

ATIVIDADE/CLASSE
ARMAZENAR: INSUMOS FARMACÊUTICOS
DISTRIBUIR: INSUMOS FARMACÊUTICOS
EXPEDIR: INSUMOS FARMACÊUTICOS
EXTRAIR: INSUMOS FARMACÊUTICOS
FABRICAR: INSUMOS FARMACÊUTICOS
PURIFICAR: INSUMOS FARMACÊUTICOS
SINTETIZAR: INSUMOS FARMACÊUTICOS
TRANSFORMAR: INSUMOS FARMACÊUTICOS

EMPRESA: LOG 10 EXPRESS LTDA.
ENDEREÇO: R. MARTINS, 189 FRENTE
BAIRRO: BUTANTA CEP: 05511000 - SÃO PAULO/SP
CNPJ: 12.361.867/0001-51
PROCESSO: 25351.073745/2017-01 AUTORIZ/MS:

1.16336.6

ATIVIDADE/CLASSE
TRANSPORTAR: MEDICAMENTO

EMPRESA: Distribuidora de material medico Ltda-me
ENDEREÇO: Rua Professor Costa Mendes nº 685
BAIRRO: Bom Futuro CEP: 60416200 - FORTALEZA/CE
CNPJ: 21.572.278/0001-03
PROCESSO: 25351.062066/2017-01 AUTORIZ/MS:

1.16295.4

ATIVIDADE/CLASSE
ARMAZENAR: MEDICAMENTO
DISTRIBUIR: MEDICAMENTO
EXPEDIR: MEDICAMENTO

EMPRESA: PEGAENTREGA Logistica Integrada Ltda - ME
ENDEREÇO: Rua Frei Belino Maria Treviso, 97
BAIRRO: Bonoca do Iguazu CEP: 83010700 - SÃO JOSÉ DOS PINHAIS/PR
CNPJ: 05.138.578/0001-22
PROCESSO: 25351.066318/2017-02 AUTORIZ/MS:

1.16300.1

ATIVIDADE/CLASSE
TRANSPORTAR: MEDICAMENTO

EMPRESA: TRANSPORTADORA BARBARENSE LTDA.
ENDEREÇO: RUA MARIO ERBOLATO, Nº 684
BAIRRO: PARQUE SANTA BARBARA CEP: 13064620 - CAMPINAS/SP
CNPJ: 57.189.367/0001-12
PROCESSO: 25351.090283/2017-02 AUTORIZ/MS:

1.16326.1

ATIVIDADE/CLASSE
TRANSPORTAR: INSUMOS FARMACÊUTICOS/MEDICAMENTO

EMPRESA: hipolabor farmacêutica ltda
ENDEREÇO: av das industrias, 263
BAIRRO: distrito industrial CEP: 39404621 - MONTES CLAROS/MG
CNPJ: 19.570.720/0001-06
PROCESSO: 25351.062130/2017-03 AUTORIZ/MS:

1.16317.1

ATIVIDADE/CLASSE
ARMAZENAR: MEDICAMENTO
DISTRIBUIR: MEDICAMENTO
EMBALAR: MEDICAMENTO
EXPEDIR: MEDICAMENTO
FABRICAR: MEDICAMENTO
REEMBALAR: MEDICAMENTO

EMPRESA: CIRURGICA MS LTDA ME
ENDEREÇO: RUA ITAITAIA, Nº 126
BAIRRO: SANTO ANTONIO CEP: 79100390 - CAMPO GRANDE/MS
CNPJ: 10.656.587/0001-45
PROCESSO: 25351.011851/2017-03 AUTORIZ/MS:

1.16296.8

ATIVIDADE/CLASSE
ARMAZENAR: MEDICAMENTO
DISTRIBUIR: MEDICAMENTO
EXPEDIR: MEDICAMENTO

EMPRESA: Distribuidora Vida ltda
ENDEREÇO: Rua Joaquim Nabuco, Qdra. 12, nº 15
BAIRRO: Vila Parati CEP: 65913510 - IMPERATRIZ/MA
CNPJ: 03.460.198/0001-84
PROCESSO: 25351.065997/2017-06 AUTORIZ/MS:

1.16307.6

ATIVIDADE/CLASSE
ARMAZENAR: MEDICAMENTO
DISTRIBUIR: MEDICAMENTO
EXPEDIR: MEDICAMENTO

EMPRESA: DISMEDH DISTRIBUIDORA MEDICO HOSPITALAR EIRELI ME
ENDEREÇO: RUA C-149 QD 361 LOTE 05 N 1435
BAIRRO: JARDIM AMERICAA CEP: 74275080 - GOIÂNIA/GO
CNPJ: 24.226.472/0001-25
PROCESSO: 25351.090333/2017-06 AUTORIZ/MS:

1.16308.0

ATIVIDADE/CLASSE
ARMAZENAR: MEDICAMENTO
DISTRIBUIR: MEDICAMENTO
EXPEDIR: MEDICAMENTO

EMPRESA: CIRURGICA RIOPRETANA LTDA ME
ENDEREÇO: RUA FRITZ JACOBS, Nº 1063
BAIRRO: BOA VISTA CEP: 15025500 - SÃO JOSÉ DO RIO PRETO/SP
CNPJ: 03.608.026/0001-05
PROCESSO: 25351.085898/2017-06 AUTORIZ/MS:

1.16332.1

ATIVIDADE/CLASSE
ARMAZENAR: MEDICAMENTO
DISTRIBUIR: MEDICAMENTO
EXPEDIR: MEDICAMENTO

EMPRESA: JAC MED DIST DE MEDIC EIRELI - EPP
ENDEREÇO: RUA WALTER VENDAS RODRIGUES, 01
BAIRRO: CAMPO BELTO CEP: 28660000 - BOM JARDIM/RJ
CNPJ: 26.651.036/0001-29
PROCESSO: 25351.066006/2017-07 AUTORIZ/MS:

1.16305.9

ATIVIDADE/CLASSE
ARMAZENAR: INSUMOS FARMACÊUTICOS/MEDICAMENTO

1.16295.4

DISTRIBUIR: INSUMOS FARMACÊUTICOS/MEDICAMENTO
EXPEDIR: INSUMOS FARMACÊUTICOS/MEDICAMENTO

EMPRESA: KATIA CILENE DIAS QUARANTA DISTRIBUIDORA DE MEDICAMENTOS - ME
ENDEREÇO: Rua SANTA ALVES DE ALMEIDA 213 sala 01
BAIRRO: JARDIM FLAMBOYANT CEP: 18074589 - SO-ROCABA/SP
CNPJ: 24.614.797/0001-85
PROCESSO: 25351.091848/2017-08 AUTORIZ/MS:

1.16315.3

ATIVIDADE/CLASSE
ARMAZENAR: MEDICAMENTO
DISTRIBUIR: MEDICAMENTO
EXPEDIR: MEDICAMENTO

EMPRESA: Laboratório Teuto Brasileiro S.A
ENDEREÇO: R. PHILIP LEINER 100 MÓDULO
BAIRRO: PARQUE ALEXANDRE CEP: 06714285 - COITIA/SP
CNPJ: 17.159.229/0008-42
PROCESSO: 25351.599175/2016-09 AUTORIZ/MS:

1.16294.1

ATIVIDADE/CLASSE
ARMAZENAR: INSUMOS FARMACÊUTICOS/MEDICAMENTO

DISTRIBUIR: INSUMOS FARMACÊUTICOS/MEDICAMENTO
EXPEDIR: INSUMOS FARMACÊUTICOS/MEDICAMENTO

EMPRESA: PROFARMA SPECIALTY S.A.
ENDEREÇO: RUA JOSÉ GUERRA Nº 127, TERREO, SETOR A, 1º ANDAR, SALA A
BAIRRO: CHACARA SANTO ANTÔNIO CEP: 04719030 - SÃO PAULO/SP
CNPJ: 81.887.838/0003-02
PROCESSO: 25351.086482/2017-09 AUTORIZ/MS:

1.16322.7

ATIVIDADE/CLASSE
ARMAZENAR: MEDICAMENTO
DISTRIBUIR: MEDICAMENTO
EXPEDIR: MEDICAMENTO

EMPRESA: PREMIER COMERCIO DE PRODUTOS HOSPITALARES LTDA - ME
ENDEREÇO: RUA CARLOS GOMES S/Nº, QUADRA 21, LOTE 13
BAIRRO: PARQUE ANHANGUERA CEP: 74340005 - GOIÂNIA/GO
CNPJ: 12.828.039/0001-80
PROCESSO: 25351.073750/2017-09 AUTORIZ/MS:

1.16314.0

ATIVIDADE/CLASSE
ARMAZENAR: MEDICAMENTO
DISTRIBUIR: MEDICAMENTO
EXPEDIR: MEDICAMENTO

EMPRESA: ABBOTT LABORATORIOS DO BRASIL LTDA
ENDEREÇO: Rodovia Regis Bittencourt nº 1.962, Galpão
BAIRRO: Embu Mirim CEP: 06818000 - EMBU DAS ARTES/SP
CNPJ: 56.998.701/0033-01
PROCESSO: 25351.548328/2016-09 AUTORIZ/MS:

1.16293.7

ATIVIDADE/CLASSE
ARMAZENAR: INSUMOS FARMACÊUTICOS/MEDICAMENTO

DISTRIBUIR: INSUMOS FARMACÊUTICOS/MEDICAMENTO
EXPEDIR: INSUMOS FARMACÊUTICOS/MEDICAMENTO
EXPORTAR: INSUMOS FARMACÊUTICOS/MEDICAMENTO
IMPORTAR: INSUMOS FARMACÊUTICOS/MEDICAMENTO

RESOLUÇÃO - RE Nº 587, DE 8 DE MARÇO DE 2017

O Diretor da Agência Nacional de Vigilância Sanitária, no uso das atribuições que lhe conferem o art. 151, III e o art. 54, I, § 1º do Regimento Interno aprovado nos termos do Anexo I da Resolução da Diretoria Colegiada - RDC nº 61, de 3 de fevereiro de 2016, e a Resolução da Diretoria Colegiada - RDC nº 140, de 23 de fevereiro de 2017 resolve:

Art. 1º. **Alterar Autorização Especial para Empresas de Medicamentos e de Insumos Farmacêuticos**, constantes no anexo desta Resolução, de acordo com a Portaria nº 344 de 12 de maio de 1998 e suas atualizações, observando-se as proibições e restrições estabelecidas.

Art. 2º Esta Resolução entra em vigor na data de sua publicação.

JOSE CARLOS MAGALHÃES DA SILVA MOUTINHO

[Assinatura]

451 m



452 M

ANEXO

EMPRESA: ABBOTT LABORATORIOS DO BRASIL LTDA
 ENDEREÇO: Rodovia Regis Bittencourt nº 1.962, Galpão
 BAIRRO: Embu Mirim CEP: 06818000 - EMBU DAS AR-
 CNPJ: 56.998.701/0033-01
 PROCESSO: 25351.548328/2016-09 AUTORIZ/MS:
 1.16293.7
 ATIVIDADE/CLASSE
 ARMAZENAR: INSUMOS FARMACÊUTICOS/MEDICA-
 MENTO
 DISTRIBUIR: INSUMOS FARMACÊUTICOS/MEDICA-
 MENTO
 EXPEDIR: INSUMOS FARMACÊUTICOS/MEDICAMEN-
 TO
 EXPORTAR: INSUMOS FARMACÊUTICOS/MEDICA-
 MENTO
 IMPORTAR: INSUMOS FARMACÊUTICOS/MEDICA-
 MENTO

EMPRESA: 1000MEDIC DISTRIBUIDORA IMPORTADO-
 RA EXPORTADORA DE MEDICAMENTOS LTDA
 ENDEREÇO: RUA LIDIO OLTRAMARI, 1796
 BAIRRO: FRARON CEP: 85503381 - PATO BRAN-
 CO/PR
 CNPJ: 05.993.698/0001-07
 PROCESSO: 25351.480353/2014-15 AUTORIZ/MS:
 1.11426.5
 ATIVIDADE/CLASSE
 ARMAZENAR: MEDICAMENTO
 DISTRIBUIR: MEDICAMENTO
 EXPEDIR: MEDICAMENTO

EMPRESA: TEVA FARMACEUTICA LTDA
 ENDEREÇO: AV PORTUGAL, 1100 - PARTE A2 - RUA 5-
 BAIRRO: ITAQUI CEP: 06696060 - ITAPEVI/SP
 CNPJ: 05.333.542/0005-23
 PROCESSO: 25351.078082/2011-17 AUTORIZ/MS:
 1.22869.0
 ATIVIDADE/CLASSE
 ARMAZENAR: INSUMOS FARMACÊUTICOS/MEDICA-
 MENTO
 DISTRIBUIR: INSUMOS FARMACÊUTICOS/MEDICA-
 MENTO
 EXPEDIR: INSUMOS FARMACÊUTICOS/MEDICAMEN-
 TO
 IMPORTAR: INSUMOS FARMACÊUTICOS/MEDICA-
 MENTO

EMPRESA: GREEN FARMACEUTICA LTDA - EPP
 ENDEREÇO: R BARAO DO RIO BRANCO 3054 SALA
 BAIRRO: VILA INDUSTRIAL CENTRO CEP: 85905040 -
 TOLEDO/PR
 CNPJ: 03.411.908/0001-86
 PROCESSO: 25351.594806/2014-28 AUTORIZ/MS:
 1.12199.8
 ATIVIDADE/CLASSE
 ARMAZENAR: MEDICAMENTO
 DISTRIBUIR: MEDICAMENTO
 EXPEDIR: MEDICAMENTO

EMPRESA: ART VITA DISTRIBUIDORA DE MEDICA-
 MENTOS E ALIMENTOS LTDA - EPP
 ENDEREÇO: R OSWALDO ARANHA 2226
 BAIRRO: VILA ESPANADA CEP: 15025620 - SÃO JO-
 SÉ DO RIO PRETO/SP
 CNPJ: 09.340.228/0001-03
 PROCESSO: 25351.459350/2012-37 AUTORIZ/MS:
 1.23183.2
 ATIVIDADE/CLASSE
 ARMAZENAR: MEDICAMENTO
 DISTRIBUIR: MEDICAMENTO
 EXPEDIR: MEDICAMENTO

EMPRESA: SEMEAR DISTRIBUIDORA EIRELI - EPP
 ENDEREÇO: RUA PRESIDENTE JOHN KENNEDY, nº
 BAIRRO: IBES CEP: 29108440 - VILA VELHAS
 CNPJ: 10.269.296/0001-02
 PROCESSO: 25351.716925/2015-45 AUTORIZ/MS:
 414863.3
 ATIVIDADE/CLASSE
 ARMAZENAR: MEDICAMENTO
 DISTRIBUIR: MEDICAMENTO
 EXPEDIR: MEDICAMENTO

EMPRESA: TOP VIDA - DISTRIBUIDORA HOSPITA-
 LAR LTDA - ME
 ENDEREÇO: RUA SÃO JOSÉ, Nº 51 - galpão
 BAIRRO: PIRAJÁ CEP: 41290650 - SALVADOR/BA
 CNPJ: 05.780.395/0001-06
 PROCESSO: 25351.429677/2011-50 AUTORIZ/MS:
 1.23086.1
 ATIVIDADE/CLASSE
 ARMAZENAR: MEDICAMENTO

DISTRIBUIR: MEDICAMENTO
 EXPEDIR: MEDICAMENTO

EMPRESA: MILFARMA COMERCIAL LTDA - ME
 ENDEREÇO: RUA LAURA, ALBANI DE BARROS, 157
 SALAS 1 E 2
 BAIRRO: SAUDE CEP: 13800478 - MOJI MIRIM/SP
 CNPJ: 08.241.229/0002-00
 PROCESSO: 25351.285433/2016-53 AUTORIZ/MS:
 1.15745.2
 ATIVIDADE/CLASSE
 ARMAZENAR: MEDICAMENTO
 DISTRIBUIR: MEDICAMENTO
 EXPEDIR: MEDICAMENTO

EMPRESA: BRASPRESS TRANSPORTES URGENTES
 LTDA
 ENDEREÇO: AV MONTEIRO LOBATO, 4704 BLOCO B
 BAIRRO: CIDADE JARDIM CUMBICA CEP: 07180000 -
 GUARULHOS/SP
 CNPJ: 48.740.351/0021-09
 PROCESSO: 25351.285000/2014-56 AUTORIZ/MS:
 1.10859.5
 ATIVIDADE/CLASSE
 TRANSPORTAR: INSUMOS FARMACÊUTICOS/MEDI-
 CAMENTO

EMPRESA: QUALY VIDA PRODUTOS HOSPITALARES
 EIRELI - ME
 ENDEREÇO: AVENIDA CONSELHEIRO LUIZ VIANA
 Nº 317-B
 BAIRRO: CENTRO CEP: 45820131 - EUNÁPOLIS/BA
 CNPJ: 13.777.049/0001-05
 PROCESSO: 25351.367891/2015-83 AUTORIZ/MS:
 1.14199.1
 ATIVIDADE/CLASSE
 ARMAZENAR: MEDICAMENTO
 DISTRIBUIR: MEDICAMENTO
 EXPEDIR: MEDICAMENTO

EMPRESA: M T PORTO COMERCIO E REPRESENTA-
 ÇÕES LTDA - EPP
 ENDEREÇO: AVENIDA CONSTANTINO NERY 2389
 BAIRRO: CHAPADA CEP: 69050001 - MANAUS/AM
 CNPJ: 05.750.635/0001-20
 PROCESSO: 25351.563223/2016-86 AUTORIZ/MS:
 1.16120.9
 ATIVIDADE/CLASSE
 ARMAZENAR: MEDICAMENTO
 DISTRIBUIR: MEDICAMENTO
 EXPEDIR: MEDICAMENTO
 TRANSPORTAR: MEDICAMENTO

EMPRESA: DISTRIMED COMERCIO E REPRESENTA-
 ÇÕES LTDA
 ENDEREÇO: AVENIDA ODILON ARAUJO 645
 BAIRRO: PIÇARRA CEP: 64017280 - TERESINA/PI
 CNPJ: 08.516.958/0001-41
 PROCESSO: 25351.638211/2014-99 AUTORIZ/MS:
 1.12363.3
 ATIVIDADE/CLASSE
 ARMAZENAR: MEDICAMENTO
 DISTRIBUIR: MEDICAMENTO
 EXPEDIR: MEDICAMENTO
 TRANSPORTAR: MEDICAMENTO

RESOLUÇÃO - RE Nº 588, DE 8 DE MARÇO DE 2017

O Diretor da Agência Nacional de Vigilância Sanitária, no uso das atribuições que lhe conferem o art. 151, III e o art. 54, I, § 1º do Regulamento Interno aprovado nos termos do Anexo I da Resolução da Diretoria Colegiada - RDC nº 61, de 3 de fevereiro de 2016, e a Resolução da Diretoria Colegiada - RDC nº 140, de 23 de fevereiro de 2017 resolve:

Art. 1º Indeferir o Pedido de Autorização Especial para Empresas de Medicamentos e Insumos Farmacêuticos, constantes no anexo desta Resolução, de acordo com a Portaria nº 344 de 12 de maio de 1998 e suas atualizações, observando-se as proibições e restrições estabelecidas.

Art. 2º Esta Resolução entra em vigor na data de sua publicação.

JOSÉ CARLOS MAGALHÃES DA SILVA MOUTINHO

ANEXO

EMPRESA: A A E SILVA CARVALHO
 ENDEREÇO: RUA PEDRO II, 1063
 BAIRRO: CENTRO CEP: 64200420 - PARNAIABA/PI
 CNPJ: 07.687.073/0001-42
 PROCESSO: 25351.098311/2017-01
 MOTIVO DO CANCELAMENTO:
 Não apresentação do relatório de inspeção ou documento equivalente que ateste o cumprimento dos requisitos técnicos para as atividades e classes pleiteadas, emitidos pela autoridade sanitária local competente, conforme disposto no artigo 15º e artigo 18º da RDC nº 16/2014

EMPRESA: A R GONÇALVES EIRELI - EPP
 ENDEREÇO: RUA B, 323-A

BAIRRO: JARDIM PARAISO CEP: 68458100 - TUCU-
 RUI/PA
 CNPJ: 22.802.226/0001-49
 PROCESSO: 25351.086484/2017-03
 MOTIVO DO INDEFERIMENTO:
 Não apresentação do relatório de inspeção ou documento equivalente descrevendo a capacidade da empresa para executar a atividade de relacionada a substâncias sujeitas ao controle especial, emitidos pela autoridade sanitária local competente, conforme disposto no artigo 15, § 4º e artigo 18 da RDC nº 16/2014.

RESOLUÇÃO - RE Nº 589, DE 8 DE MARÇO DE 2017

O Diretor da Agência Nacional de Vigilância Sanitária, no uso das atribuições que lhe conferem o art. 151, III e o art. 54, I, § 1º do Regulamento Interno aprovado nos termos do Anexo I da Resolução da Diretoria Colegiada - RDC nº 61, de 3 de fevereiro de 2016, e a Resolução da Diretoria Colegiada - RDC nº 140, de 23 de fevereiro de 2017 resolve:

Art. 1º Cancelar as Autorizações de Funcionamento de Empresas constantes no anexo desta Resolução

Art. 2º Esta Resolução entra em vigor na data de sua publicação.

JOSÉ CARLOS MAGALHÃES DA SILVA MOUTINHO

ANEXO

EMPRESA: EXPRESSO CALIFA LTDA
 ENDEREÇO: R JAMES HOLLAND 00777
 BAIRRO: B FUNDA CEP: 1138 - SÃO PAULO/SP
 CNPJ: 61.086.058/0001-06
 PROCESSO: 250001005578 AUTORIZ/MS: 2.00377.0
 MOTIVO DO CANCELAMENTO:
 Não atualização dos dados cadastrais, contrariando a RDC nº 16/2014, e não cumprimento da notificação de exigência nº 0200064/17-4.

EMPRESA: IND COM PRODS QUÍMICOS JOJAWA LTDA
 ENDEREÇO: R AMERICA DO SUL QD 39 LT 124
 00199
 BAIRRO: SETOR STA GENOVEVA CEP: 74000 - GOIÁ-
 NIA/GO
 CNPJ: 00.131.607/0001-00
 PROCESSO: 250001074883 AUTORIZ/MS: 3.00657.6
 MOTIVO DO CANCELAMENTO:
 Encerramento de atividades.

EMPRESA: SINTOQUIMICA PRODS QUIMS FTCS LT-
 DA
 ENDEREÇO: R GUAIANAZES 00165
 BAIRRO: STO AMARO CEP: 1000 - SÃO PAULO/SP
 CNPJ: 57.033.110/0001-77
 PROCESSO: 250000263177 AUTORIZ/MS: 1.00494.6
 MOTIVO DO CANCELAMENTO:
 Encerramento de atividades.

EMPRESA: COMPANHIA INDUSTRIAL FARMACÊUTI-
 CA
 ENDEREÇO: RUA FIGUEIRA DE MELO,406
 BAIRRO: SÃO CRISTÓVÃO CEP: 20941001 - RIO DE
 JANEIRO/RJ
 CNPJ: 33.081.068/0001-00
 PROCESSO: 25991.001884/77 AUTORIZ/MS: 1.00648.9
 MOTIVO DO CANCELAMENTO:
 Encerramento de atividades.

RESOLUÇÃO - RE Nº 590, DE 8 DE MARÇO DE 2017

O Diretor da Agência Nacional de Vigilância Sanitária, no uso das atribuições que lhe conferem o art. 151, III e o art. 54, I, § 1º do Regulamento Interno aprovado nos termos do Anexo I da Resolução da Diretoria Colegiada - RDC nº 61, de 3 de fevereiro de 2016, e a Resolução da Diretoria Colegiada - RDC nº 140, de 23 de fevereiro de 2017 resolve:

Art. 1º Conceder Autorização de Funcionamento para os estabelecimentos de Farmácias e Drogarias, em conformidade com o anexo desta Resolução.

Art. 2º Esta Resolução entra em vigor na data de sua publicação.

JOSÉ CARLOS MAGALHÃES DA SILVA MOUTINHO

ANEXO

EMPRESA: SXS DROGARIA EIRELI ME
 ENDEREÇO: RUA PRESIDENTE ROOSEVELT, 447, LJ
 B
 BAIRRO: PARQUE INDEPENDENCIA CEP: 25215255 -
 DUQUE DE CAXIAS/RJ
 CNPJ: 24.232.722/0001-30
 PROCESSO: 25351.087436/2017-01
 AUTORIZ/MS: 7.50306-2
 ATIVIDADE/CLASSE:
 COMÉRCIO ALIMENTOS PERMITIDOS
 COMÉRCIO CORRELATOS
 COMÉRCIO COSMÉTICOS
 COMÉRCIO PERFUMES
 COMÉRCIO PRODUTOS DE HIGIENE
 DISPENSAÇÃO DE MEDICAMENTOS, INCLUSIVE SU-
 A CONTROLE ESPECIAL.
 FRACIONAMENTO: -

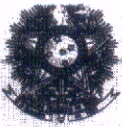

SERVIÇO PÚBLICO FEDERAL
CONSELHO FEDERAL DE FARMÁCIA
CERTIDÃO DE REGULARIDADE
2019



453
[Handwritten signature]

CADASTRO NO CRF SOB Nº 4568 REGIONAL ES VALIDADE 31/03/2020 ROTA 1009 AUTENTICAÇÃO 1c5399389706

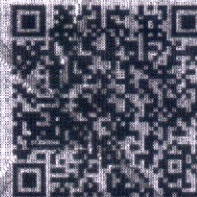

RAZÃO/DENOMINAÇÃO SOCIAL
SEMEAR DISTRIBUIDORA EIRELI - EPP

NOME DE FANTASIA
SEMEAR DISTRIBUIDORA

TIPO DE ESTABELECIMENTO
DISTRIBUIDORAS DE MEDIC., INSUMOS E DROGAS

NATUREZA DE ATIVIDADE
DISTRIBUIDORA

ENDEREÇO
R. PRESIDENTE JOHN KENNEDY - Nº 77

CNPJ
10.269.296/0001-02

LOCALIDADE
IBES

CIDADE
VILA VELHA - ES

HORÁRIO FUNCIONAMENTO						
DOMINGO	SEGUNDA	TERÇA	QUARTA	QUINTA	SEXTA	SÁBADO
*****	08:00 as 12:00	08:00 as 12:00	08:00 as 12:00	08:00 as 12:00	08:00 as 12:00	*****
*****	13:30 as 17:30	13:30 as 17:30	13:30 as 17:30	13:30 as 17:30	13:30 as 17:30	*****

RESPONSÁVEL(S) TÉCNICO(S)						
TIPO INSCRIÇÃO	NOME	FUNÇÃO			SITUAÇÃO	
F 6457	ALEGNA PORTES BALIANO	DIRETOR TÉCNICO			CONTRATADO	
DOMINGO	SEGUNDA	TERÇA	QUARTA	QUINTA	SEXTA	SÁBADO
*****	08:00 AS 12:00	08:00 AS 12:00	08:00 AS 12:00	08:00 AS 12:00	08:00 AS 12:00	*****
*****	13:30 AS 17:30	13:30 AS 17:30	13:30 AS 17:30	13:30 AS 17:30	13:30 AS 17:30	*****

CONSELHO REGIONAL DE FARMÁCIA DO ESTADO DO ESPÍRITO SANTO - CRF-ES

Vitória, 15 de Março de 2019.

[Handwritten signature]

DR. LUIZ CARLOS CAVALCANTI
PRESIDENTE DO CRF-ES

ESTA CERTIDÃO DEVE SER AFIXADA EM UM LUGAR BEM VISÍVEL AO PÚBLICO

Certificamos que o estabelecimento a que se refere esta Certidão de Regularidade está registrado neste Conselho Regional de Farmácia, atendendo o que dispõem os artigos 22, parágrafo único e 24, da Lei nº 3.420/60. Tratando-se de Farmácia e Drogeria, certificamos que está regularizada em sua atividade durante os horários estabelecidos pelo(s) Farmacêutico(s) Responsável(is) Técnico(s), de acordo com os artigos 2º, 3º Caput, 5º, 6º Inciso I, todos da Lei 13.021/14. Por ocasião de mudanças no quadro de assistência farmacêutica, este documento deverá ser retirado pelo Responsável Técnico interessado e encaminhado para o respectivo CRF para as devidas alterações.

CARTÓRIO AZEVEDO BASTOS 1º OFÍCIO DE REGISTRO CIVIL DAS PESSOAS NATURAIS E TABELIONATO DE NOTAS - Código CNJ 08.870-0
 Presidente Espírito Santo - Vila Santa Cecília - João Pessoa - CEP 56251-990 - www.azevedobastos.net.br - Tel: (35) 2161-5664 - Fax: (35) 2161-5660

Autenticação Digital

De acordo com os artigos 1º, 3º e 7º inc. V 8º, 41 e 82 da Lei Federal 8.932/1994 e Art. 5º Inc. XII da Lei Estadual 8.721/2008 emitindo e presente imagem digitalizada, reprodução fiel do documento assinado e conferido neste ato. O referido é verdadeiro. Sou eu:

Cód. Autenticação: 27372503191003160839-1; Data: 25/03/2019 10:09:03

Selo Digital de Fiscalização Tipo Normal C: A1H09343-JVYU; Valor Total do Ato: R\$ 4,42

Valber Azevedo de Miranda Cavalcanti
 Titular

Contra os dados do ato em: <https://selodigital.tjpb.jus.br>

[Handwritten signature]

REPÚBLICA FEDERATIVA DO BRASIL
ESTADO DA PARAÍBA
CARTÓRIO AZEVEDO BASTOS
FUNDADO EM 1888
PRIMEIRO REGISTRO CIVIL DE NASCIMENTO E ÓBITOS E PRIVATIVO DE CASAMENTOS, INTERDIÇÕES E TUTELAS DA COMARCA DE JOÃO PESSOA

Av. Epitácio Pessoa, 1145 Bairro dos Estados 58030-00, João Pessoa PB
Tel.: (83) 3244-5404 / Fax: (83) 3244-5484
<http://www.azevedobastos.not.br>
E-mail: cartorio@azevedobastos.not.br

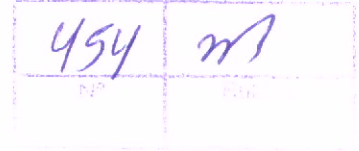

DECLARAÇÃO DE SERVIÇO DE AUTENTICAÇÃO DIGITAL

O Bel. Válber Azevêdo de Miranda Cavalcanti, Oficial do Primeiro Registro Civil de Nascimentos e Óbitos e Privativo de Casamentos, Interdições e Tutelas com atribuição de autenticar e reconhecer firmas da Comarca de João Pessoa Capital do Estado da Paraíba, em virtude de Lei, etc...

DECLARA para os devidos fins de direito que, o documento em anexo identificado individualmente em cada *Código de Autenticação Digital*¹ ou na referida sequência, foi autenticados de acordo com as Legislações e normas vigentes².

DECLARO ainda que, para garantir transparência e segurança jurídica de todos os atos oriundos dos respectivos serviços de Notas e Registros do Estado da Paraíba, a Corregedoria Geral de Justiça editou o Provimento CGJPB Nº 003/2014, determinando a inserção de um código em todos os atos notoriais e registrais, assim, cada Selo Digital de Fiscalização Extrajudicial contém um código único (por exemplo: **Selo Digital: ABC12345-X1X2**) e dessa forma, cada autenticação processada pela nossa Serventia pode ser confirmada e verificada tantas vezes quanto for necessário através do site do Tribunal de Justiça do Estado da Paraíba, endereço <http://corregedoria.tjpb.jus.br/selo-digital/>

A autenticação digital do documento faz prova de que, na data e hora em que ela foi realizada, a empresa **SEMEAR DISTRIBUIDORA EIRELI EPP** tinha posse de um documento com as mesmas características que foram reproduzidas na cópia autenticada, sendo da empresa **SEMEAR DISTRIBUIDORA EIRELI EPP** a responsabilidade, única e exclusiva, pela idoneidade do documento apresentado a este Cartório.

Esta DECLARAÇÃO foi emitida em **26/03/2019 11:10:23 (hora local)** através do sistema de autenticação digital do Cartório Azevêdo Bastos, de acordo com o Art. 1º, 10º e seus §§ 1º e 2º da MP 2200/2001, como também, o documento eletrônico autenticado contendo o Certificado Digital do titular do Cartório Azevêdo Bastos, poderá ser solicitado diretamente a empresa **SEMEAR DISTRIBUIDORA EIRELI EPP** ou ao Cartório pelo endereço de e-mail autentica@azevedobastos.not.br

Para informações mais detalhadas deste ato, acesse o site <https://autdigital.azevedobastos.not.br> e informe o *Código de Consulta desta Declaração*.

Código de Consulta desta Declaração: 1205768

A consulta desta Declaração estará disponível em nosso site até **25/03/2020 10:30:21 (hora local)**.

¹**Código de Autenticação Digital:** 27372503191003160839-1

²**Legislações Vigentes:** Lei Federal nº 8.935/94, Lei Federal nº 10.406/2002, Medida Provisória nº 2200/2001, Lei Federal nº 13.105/2015, Lei Estadual nº 8.721/2008, Lei Estadual nº 10.132/2013 e Provimento CGJ N° 003/2014.

O referido é verdade, dou fé.

CHAVE DIGITAL

00005b1d734fd94f057f2d69fe6bc05b5ec4a01c2c2ef3e400362cf8e5c7a6b3523142d29cbf5e54c7977adf39d2aaf9f7c9eb9d37f434db778f59178012da0cd7ab466c023ff753efccd19e82570

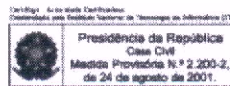

455	m
Nº	rubrica



ENVELOPE "B"
DOCUMENTOS DE HABILITAÇÃO
EDITAL DE PREGÃO PRESENCIAL Nº 013/2020
DATA E HORÁRIO DE ABERTURA: 10/03/2020 ÀS 09:30 HORAS.
SEMEAR DISTRIBUIDORA EIRELI EPP
CNPJ: 10.269.296/0001-02

10.269.296/0001-02

SEMEAR

PROTÓCOLO	
Nº	100412020
Data:	10/03/20
Func:	P