

- gerenciar a presente ARP, indicando, sempre que solicitado, os nomes dos fornecedores, os preços, os quantitativos disponíveis e as especificações dos materiais registrados, observada a ordem de classificação indicada na licitação;
- convocar os particulares via fax, telefone ou e-mail, para assinatura da ARP e retirada da nota de empenho;
- observar para que, durante a vigência da presente ata, sejam mantidas todas as condições de habilitação e qualificação exigidas na licitação, bem assim, a compatibilidade com as obrigações assumidas, inclusive com solicitação de novas certidões ou documentos vencidos;
- conduzir eventuais procedimentos administrativos de renegociação de preços registrados, para fins de adequação às novas condições de mercado, e de aplicação de penalidades;
- realizar, quando necessário, prévia reunião com os licitantes objetivando a familiarização das peculiaridades do Sistema de Registro de Preços;
- consultar os fornecedores registrados (observada a ordem de classificação) quanto ao interesse em fornecimento dos serviços a outros órgãos da Administração Pública que externem a intenção de utilizar a presente ARP;
- comunicar aos gestores dos órgãos participantes possíveis alterações ocorridas na presente ARP;
- coordenar a qualificação mínima dos respectivos gestores dos órgãos participantes;
- acompanhar e fiscalizar o cumprimento das condições ajustadas no edital da licitação, na presente ARP.

CLÁUSULA QUARTA – DAS OBRIGAÇÕES DO ÓRGÃO PARTICIPANTE E NÃO PARTICIPANTE

O ÓRGÃO PARTICIPANTE e o ÓRGÃO NÃO PARTICIPANTE, através de gestor próprio indicado, obrigam-se a:

- tomar conhecimento da presente ARP, inclusive às respectivas alterações, para fins de utilização de forma correta da mesma;
- consultar, previamente, o ÓRGÃO GERENCIADOR objetivando a obtenção das informações necessárias à aquisição pretendida;
- verificar a conformidade das condições registradas na presente ARP junto ao mercado local, informando ao ÓRGÃO GERENCIADOR, eventuais desvantagens verificadas;
- encaminhar ao ÓRGÃO GERENCIADOR a respectiva nota de empenho;
- enviar, no prazo máximo de **05 (cinco) dias** úteis, as informações sobre a contratação efetivamente realizada;
- acompanhar e fiscalizar o fiel cumprimento das obrigações contidas no edital da licitação e na presente ARP, informando ao ÓRGÃO GERENCIADOR qualquer irregularidade ou inadimplemento do particular.

CLÁUSULA QUINTA – DAS OBRIGAÇÕES DO FORNECEDOR

O FORNECEDOR obriga-se a:

- assinar a ARP, retirar a respectiva nota de empenho e assinar o contrato no prazo máximo de 05 (cinco) dias úteis, contados da convocação, no que couber;
- informar, no prazo máximo de 01 (um) dia, quanto à aceitação ou não do fornecimento a outro órgão da Administração Pública (não participante) que venha a manifestar o interesse de utilizar a presente ARP;
- realizar os serviços solicitados nos prazos estabelecidos e conforme autorização de fornecimento, conforme solicitado no edital;

	<p>ORIGINAL DO FABRICANTE; SISTEMA DE SEGURANÇA ROPS E FOPS DE FÁBRICA COM CERTIFICAÇÃO CHASSI INTEIRIÇO EM PEÇA ÚNICA, TANQUE DE DIESEL DE NO MÍNIMO 160 LITROS; TRANSMISSÃO DE 04 MARCHA A FRENTE E 04 MARCHA A RÉ, PNEUS DIANTEIRO DE NO MÍNIMO 12,5/80 X 18 COM 10 (DEZ) LONAS; PNEUS TRASEIROS DE NO MÍNIMO 17,5 X 25 COM 12-(DOZE) LONAS, O PRAZO DE GARANTIA NÃO PODERÁ SER INFERIOR A 12 (DOZE) MESES, SEM LIMITE DE QUILOMETRAGEM/HORA, CONTADOS DA DATA DE EMISSÃO DA NOTA FISCAL DE VENDA, SEM LIMITE DE HORAS, COM ASSISTÊNCIA TÉCNICA E DISTRIBUIDOR AUTORIZADO SEDIADO A DISTÂNCIA NÃO SUPERIOR A 700 KM DESTE MUNICÍPIO, O EQUIPAMENTO DEVERÁ ACOMPANHAR CATALOGO DE PEÇAS E MANUTENÇÃO, DIGITAL OU IMPRESSO; COM DEMAIS ITENS DE SÉRIE E SEGURANÇA DO EQUIPAMENTO.</p>			
			TOTAL	RS\$ 242.800,00

CLÁUSULA OITAVA – DAS CONDIÇÕES DE PAGAMENTO

O pagamento será efetuado **30 (trinta)** dias condicionado à entrega do objeto e apresentação da Nota Fiscal/Fatura. Para tanto, o FORNECEDOR deverá apresentar Nota Fiscal/Fatura à qual deverá ser atestada pelo setor de compras, ou outro servidor formalmente designado;

Parágrafo primeiro – o pagamento só se efetivará depois de confirmada a situação de regularidade fiscal para com a seguridade social (INSS), com o Fundo de Garantia por Tempo de Serviço (FGTS) e com a Fazenda Federal através da Certidão Conjunta Negativa de Débitos Relativos a Tributos Federais e à Dívida Ativa da União; com a Fazenda Municipal, através da Certidão Negativa de débitos.

Parágrafo segundo – o pagamento será condicionado ao cumprimento das obrigações fixadas na presente ARP.

CLÁUSULA NONA – DA DOTAÇÃO

Órgão: 07- Secretaria Municipal de Viação e Obras e Serviços Públicos

Unid: 04- Setor de Transportes

Proj. Ativ.: 1.235 – Aquisição de Equipamentos p/ Usina de Asfalto

Cód Red: 2001- Equipamentos e Material Permanente

Fonte: 0090- Operação de Créditos Internas

Elemento: 4.4.90.52.00.00.00.0090

CLÁUSULA DÉCIMA – DA CONDIÇÃO ESPECÍFICA

A existência desta Ata de Registro de Preços não obriga o ÓRGÃO GERENCIADOR, nem o ÓRGÃO PARTICIPANTE, se for o caso, a firmar as futuras aquisições, sendo-lhe facultada a realização de procedimento específico para determinada contratação, assegurado ao particular cujo preço foi registrado, em caso de igualdade de condições, a preferência.

CLÁUSULA DÉCIMA PRIMEIRA – DA PUBLICIDADE

Os preços, os quantitativos, o fornecedor e as especificações resumidos do objeto, como também as possíveis alterações da presente ARP, serão publicadas no Diário Oficial do Município, na

A presente Ata de Registro de Preços vincula-se às disposições contidas nos documentos a seguir especificados, cujos teores são conhecidos e acatados pelas partes:

- a) Edital do **Pregão Presencial nº 089/2019** e anexos;
- b) Proposta Comercial da FORNECEDORA.

CLÁUSULA DÉCIMA SEXTA – DA FISCALIZAÇÃO

A fiscalização da execução dos Serviços será exercida pelo servidor credenciado, nomeado mediante portaria Municipal, independentemente de qualquer outra supervisão, assessoramento e/ou acompanhamento do objeto que venha a ser determinado pelo FORNECEDOR, o seu exclusivo juízo:

SECRETARIA 09-SEC. OBRAS	SERVIDOR WALTER RAMOS TELES	PORTARIA 194/2019
-----------------------------	--------------------------------	----------------------

CLÁUSULA DÉCIMA SETIMA – DO FORO

Para dirimir as questões decorrentes da presente Ata de Registro de Preços, fica eleito o foro da Comarca de Porto Alegre do Norte-MT, com renúncia expressa a qualquer outro, por mais privilegiado que seja.

Nada mais havendo a tratar eu, **Cezar Queiroz da Silva**, Pregoeiro, lavrei a presente Ata de Registro de Preços que lida e achada conforme vai assinada pelo ÓRGÃO GERENCIADOR e pelo particular fornecedor.

RONIO CONDÃO BARROS MILHOMEM

Prefeito Municipal

RSMAQ COM. E LOCAÇÕES DE MAQUINAS EIRELI - ME

CNPJ:32.758.928/0001-26

REPRESENTANTE LEGAL: **Renato Borges Seba**

CPF: 700.577.711-54

B110B



112-1	X
Nº	Rúbrica

108V	102
Nº	RUBRICA

A New Holland apresenta os dois modelos de retroescavadeira com inovações tecnológicas, desempenho e alta confiabilidade. Nos cinco continentes, a sua força global apresenta soluções locais para os segmentos em que atua e consolida a excelência da sua marca no mercado mundial da construção.

Suas retroescavadeiras Série B são preparadas para os serviços mais exigentes. Escavação, elevação de carga e abertura de valas não são desafios. São atividades realizadas pelas retroescavadeiras Série B com rapidez e precisão.

Elas se adaptam às condições mais adversas porque estão equipadas com funções que aumentam sua versatilidade e produtividade, além de preservar seus custos operacionais e, portanto, o valor do equipamento.

Conheça agora um pouco mais das retroescavadeiras Série B.



113-V	X
Nº Sem F. 110	Rubrica

109 V	
Nº	RUBRICA

EIXOS E FREIOS

Segurança nas condições mais extremas.

As retroscavadeiras Série B têm o eixo dianteiro em carcaça única, fundida. Os eixos dianteiros 4x4 apresentam redução dupla de engrenagens, garantindo maior tração da máquina sem comprometer o vão livre sobre o solo.

Os eixos traseiros têm a redução por planetárias localizadas nas extremidades. O bloqueio do diferencial possui acionamento elétrico através de interruptor localizado na alavanca de comando hidráulico.

O freio de serviço é do tipo discos em banho de óleo e está montado na extremidade do eixo. O acionamento hidráulico é através de dois pedais, que podem ser acionados juntos ou separadamente.

As retroscavadeiras Série B possuem freio de estacionamento do tipo SAHR (*Spring Applied Hydraulic Release*), aplicado na transmissão. O acionamento é elétrico, através de interruptor no painel de instrumentos.

SISTEMA HIDRÁULICO

Força e agilidade em qualquer aplicação.

O avançado sistema hidráulico das retroscavadeiras Série B é de centro aberto e de *design* simples. Ele tem um número menor de componentes em relação aos sistemas de centro fechado da concorrência.

A bomba dupla de engrenagens oferece uma vazão hidráulica de até 149 L/min.

A grande capacidade hidráulica dessas máquinas reduz os tempos de ciclo de carga e de escavação, além de assegurar grande capacidade de elevação e força de desagregação.

O outro ponto forte é a facilidade operacional: o controle da carregadeira é feito através de uma única alavanca, o que torna as atividades simples, sem nenhum esforço anormal e com grande precisão. Para levantar o braço, puxe a alavanca; e, para abaixar, empurre-a. Os movimentos da caçamba também são comandados por essa alavanca. Para fechar a caçamba, mova a alavanca para a esquerda; e, para abri-la, mova a alavanca para a direita.

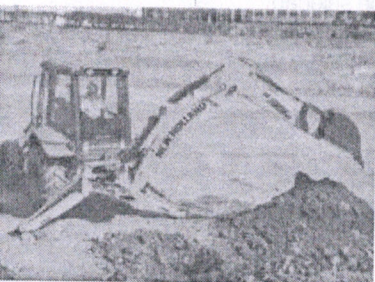
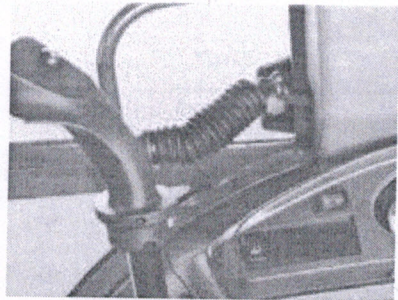

395B B110B

X	
Sem Efeito	
Nº	Rúbrica

110 V	de
Nº	RUBRICA

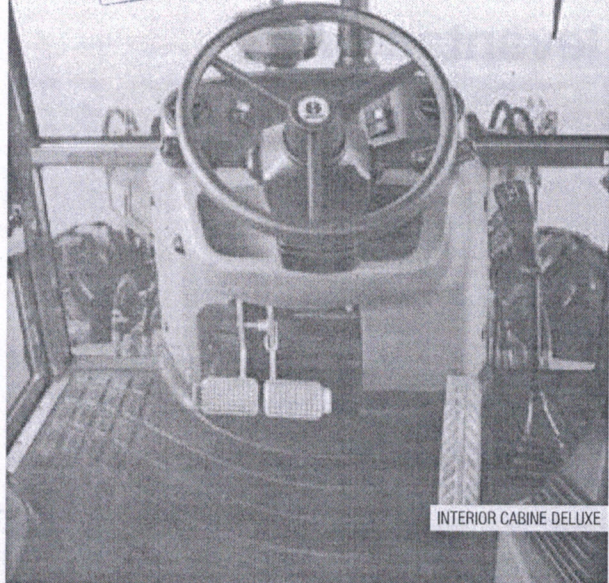

CABINE

Comodidade para mais produtividade.

Espaço para desenvolver melhor as atividades na obra é essencial. Nas retroscavadeiras Série B, o operador não necessita levantar do assento para girá-lo.

Todos os comandos, como as alavancas da transmissão, comando da carregadeira, interruptores, alavancas de acionamento de luzes e limpador de para-brisa, estão posicionados de forma ergonômica. O painel de instrumentos é de fácil leitura e possui luzes indicativas com alarmes sonoros sobre o funcionamento dos pontos vitais da máquina. Todos esses recursos permitem fácil gerenciamento da máquina.

O ar-condicionado do tipo HVAC proporciona um rápido equilíbrio térmico dentro da cabine, seja refrigerando ou aquecendo. O acesso é feito por ambos os lados (cabine *deluxe*), através de amplas portas que permitem abertura de 180 graus.

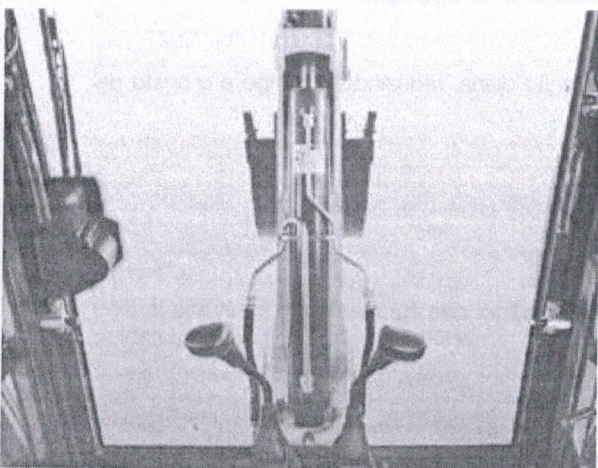

Design do braço.

As retroscavadeiras da Série B têm o *design* do braço da retro curvo e mais estreito. Esse *design* não somente reduz a altura de transporte, como também aumenta a potência de escavação, além de oferecer uma excelente visibilidade e permitir escavações mais próximas do equipamento.

A cabine com colunas mais estreitas, o capô inclinado e a posição do operador oferecem ampla visibilidade em qualquer direção, proporcionando mais segurança, inclusive em locais com espaço reduzido.

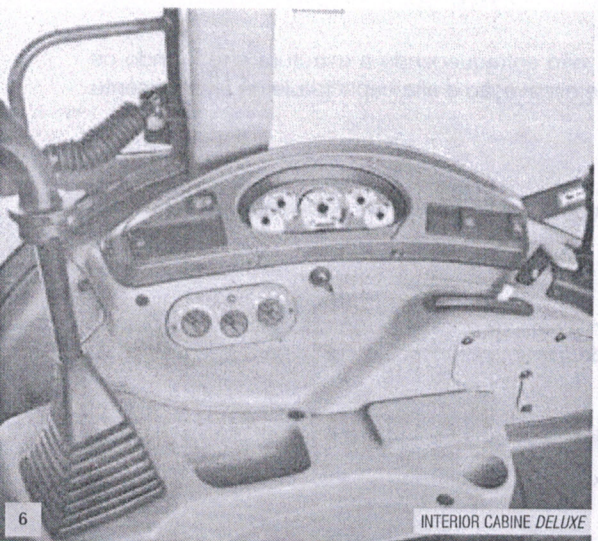

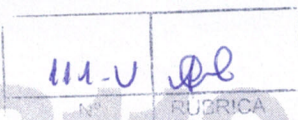
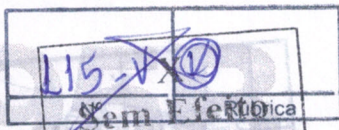

CARACTERÍSTICAS TÉCNICAS



MOTOR

Marca	New Holland Powered by FPT*
Modelo	F4GE9454K
Tipo	MAR I, Tier 3, Diesel, 4 tempos, com injeção direta
Aspiração	Turbo
Número de cilindros	4
Cilindrada	4,5 L (274 in³)
Diâmetro	104 mm
Curso	132 mm
Potência Bruta (ISO 14396)	.97 hp (72 kW) a 2.200 rpm
Potência Líquida (ISO 14396)	.91 hp (68 kW) a 2.200 rpm
Torque líquido máximo	411 Nm @ 1.250 r/min (303 lb-ft @ 1.250 r/min)
Torque bruto máximo	420 Nm @ 1.250 r/min (310 lb-ft @ 1.250 r/min)

*As marcas New Holland e FPT pertencem ao grupo CNH Industrial Brasil.



SISTEMA ELÉTRICO

Alternador	120 A
Capacidade da bateria	100 Ah / 750 CCA
Voltagem	12 V



TRANSMISSÃO

Fabricante	Carraro
Tipo	Power Shuttle com conversor de torque
Marchas:	
À frente*	À ré*
1ª - 5,5 km/h	6,6 km/h
2ª - 8,8 km/h	10,7 km/h
3ª - 19,4 km/h	23,4 km/h
4ª - 38,8 km/h	46,8 km/h

*Velocidade quando equipado com pneu 19.5L-24.



SISTEMA HIDRÁULICO

Tipo	Centro aberto
Bomba	Dupla de engrenagens
Vazão da bomba	149 L/min
Pressão máxima de alívio	205 bar (2.973 psi)
Sistema com válvula prioritária para a direção	



RAIO DE GIRO

4x2	
Com freio aplicado	2.510 mm
Sem freio aplicado	3.970 mm
4x4 sem tração acionada	
Com freio aplicado	2.990 mm
Sem freio aplicado	4.080 mm
4x4 com tração acionada	
Com freio aplicado	3.430 mm
Sem freio aplicado	5.200 mm



DIÂMETRO X CURSO

Cilindros da pá	
Braço (2)	90 mm x 726,7 mm
Caçamba (2)	80 mm x 684,5 mm
Cilindros da retro	
Braço de elevação (1)	127 mm x 907 mm
Braço de escavação (1) (B95B)	120,6 mm x 702 mm
Braço de escavação (1) (B110B)	127 mm x 702 mm
Braço extensível (1)	76,2 mm x 1.050 mm
Caçamba (1)	88,9 mm x 766 mm
Giro (2)	110 mm x 238,4 mm
Estabilizador (2)	70 mm x 709 mm



CAPACIDADES DE ABASTECIMENTO

Sistema de refrigeração	18 L
Reservatório de combustível	135 L
Sistema hidráulico (total)	118 L
Óleo do motor (com filtro)	13,6 L
Óleo transmissão 4x2	17 L
Óleo transmissão 4x4	19,4 L
Eixo traseiro	17 L
Eixo dianteiro 4x4	6,5 L
Eixo dianteiro 4x2	0,4 L



PESO

Peso operacional: de 6.630 a 7.200 kg
 Motor turbo, caçamba da carregadeira de uso geral com 0,88 m³, sem dentes, 4x4, pneus traseiros 19.5 x 24 - 10 L, braço extensível, caçamba da retro 30" HD, sapatas do estabilizador *standard*, cabine fechada ROPS, assento com suspensão, duas baterias, operador de 80 kg, reservatório de combustível cheio e contrapeso opcional.



PNEU

4x2	
Dianteiro	10,5/65 x 16-10 L
Traseiro	11 x 16-10 L
Traseiro	14 x 24-10 L
Traseiro	16,9 x 24-10 L
Traseiro	19,5 x 24-12 L
4x4	
Dianteiro	12,5/80 x 18-10 L
Traseiro	16,9 x 24-10 L
Traseiro	19,5 x 24-12 L

CAPACIDADES DE ELEVAÇÃO

BRAÇO CURTO 1.750 mm

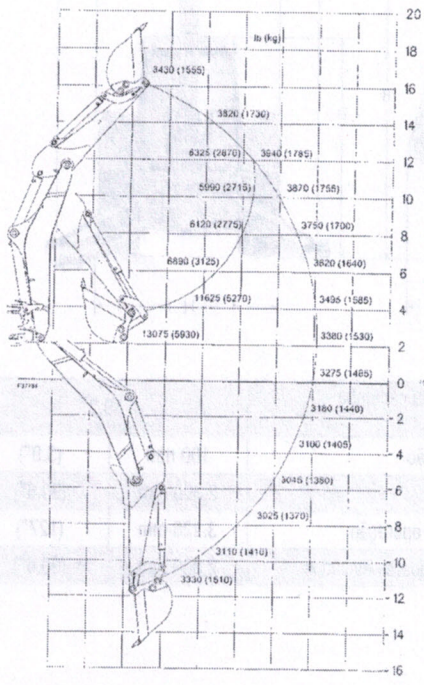

BRAÇO EXTENSÍVEL, RETRAÍDO

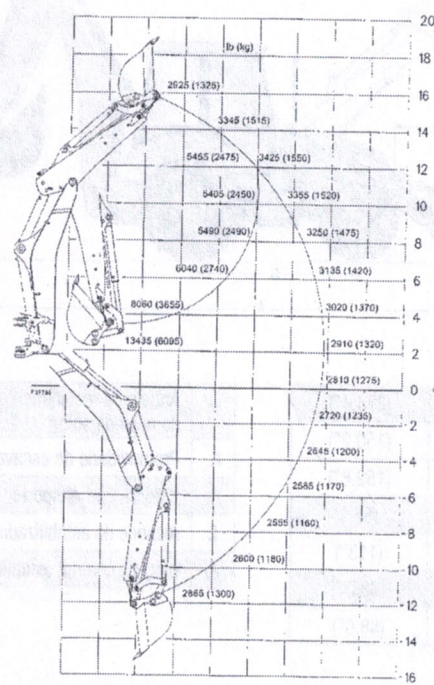

BRAÇO EXTENSÍVEL, ESTENDIDO

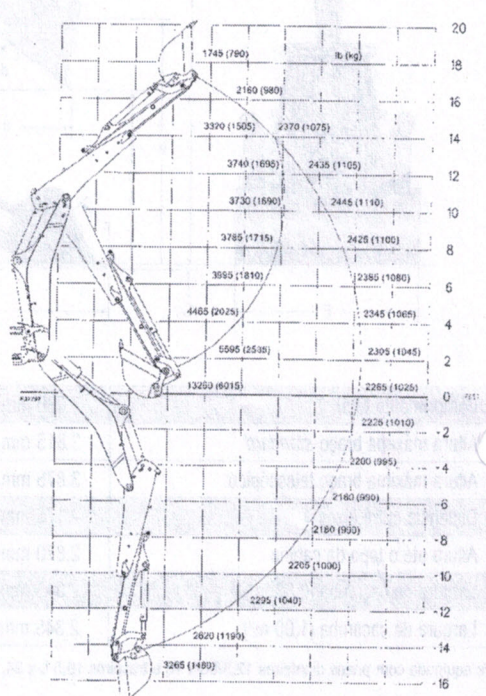

DIMENSÃO RETROESCAVADEIRA

	Braço curto		Braço extensível			
			Retraído		Estendido	
	mm	in	mm	in	mm	in
Profundidade máxima de escavação	4.426	174,3	4.586	180,6	5.623	221,4
Profundidade de escavação, fundo plano de 24"	4.398	173,1	4.556	179,4	5.589	220,0
Profundidade de escavação, fundo plano de 96"	4.034	158,8	4.206	165,6	5.310	209,1
Altura de carregamento	3.673	144,6	3.784	149,0	4.450	175,2
Alcance de carregamento	1.160	45,7	1.266	49,8	2.078	81,8
Altura máxima de escavação	5.441	214,2	5.539	218,1	6.206	244,3
Alcance máximo a partir do centro de giro	5.186	204,2	5.327	209,7	6.279	247,2
Distância entre o centro de giro e o eixo traseiro	1.120	60,0	1.120	60,0	1.120	60,0

RENDIMENTO RETROESCAVADEIRA

	Braço curto		Braço extensível			
			Retraído		Estendido	
	kN	lbf	kN	lbf	kN	lbf
Ângulo de rotação da caçamba	203°		202,5°		202,5°	
Posição A	203°		202,5°		202,5°	
Posição B	159°		158°		158°	
Forças de escavação – Posição A						
Na caçamba	45,6	10.258	45,7	10.268	45,7	10.268
No braço	37,6	8.451	36,0	8.100	25,7	5.782
Forças de escavação – Posição B						
Na caçamba	57,5	12.933	57,7	12.969	57,7	12.969
No braço	38,2	8.588	36,1	8.113	26,3	5.902

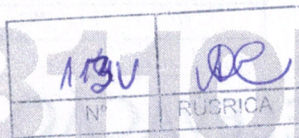
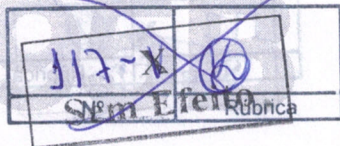

CAÇAMBAS

	Largura (mm)	Capacidade coroada (m³/jd³)
Carregadeira		
Uso geral (B95B)	2.248	0,88 / 1,15
Uso geral (B110B)	2.248	1,00 / 1,31
Multiúso 4x1 e 6x1	2.248	1,00 / 1,31
Retroescavadeira		
Caçamba HD	305 / 12"	0,09 / 0,12
Caçamba HD	457 / 18"	0,14 / 0,18
Caçamba HD	610 / 24"	0,20 / 0,26
Caçamba HD	762 / 30"	0,26 / 0,34
Caçamba HD	914 / 36"	0,32 / 0,42

Equipamentos Padrão	B95B	B110B
Motor		
Tier 3	✓	✓
Filtro de ar de elemento duplo seco	✓	✓
Filtro de combustível de papel de 10 microns com separador de água	✓	✓
Filtro de papel de 10 microns	✓	✓
Pré-filtro de ar com ejetor centrífugo de poeira	✓	✓
Transmissão		
Transmissão <i>Power Shuttle</i> de 4 velocidades à frente e à ré totalmente sincronizadas, com conversor de torque	✓	✓
Interruptor elétrico de desacoplamento de transmissão na alavanca de comando hidráulico	✓	✓
Eixo Traseiro/Freios		
Redução final por planetárias	✓	✓
Bloqueio do diferencial de acionamento elétrico	✓	✓
Discos de freio em banho de óleo de acionamento hidráulico, montados na extremidade do eixo	✓	✓
Freio de estacionamento: a disco, externo à transmissão. Acionamento elétrico na cabine	✓	✓
Eixo Dianteiro		
Largura do eixo de 1.880 mm	✓	✓
Cubos de roda com 8 parafusos	✓	✓
Direção hidrostática com válvula prioritária para direção	✓	✓
Cilindros de direção integrados	✓	✓
Eixo 4x2 ou 4x4 em carcaça única fundida	✓	✓
Acionamento elétrico da tração dianteira com luz indicadora	✓	✓
Sistema Elétrico		
Sistema de 12 volts	✓	✓
Alternador de alta capacidade de 120 A	✓	✓
Uma bateria	✓	✓
Caixa de fusíveis vedada e resistente a água	✓	✓
Chave geral do sistema elétrico (automático)	✓	✓
Luzes		
2 luzes de trabalho frontal e 2 luzes traseiras, com lâmpadas halógenas, posicionadas no alto da cabine	✓	✓
Luzes de setas e freio	✓	✓

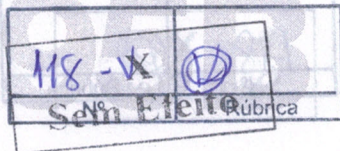

Cabine	B95B	B110B
Direção fixa	✓	✓
Saída auxiliar de 12 volts	✓	✓
Ar-condicionado do tipo HVAC (aquecedor e ar-condicionado)	✓	✓
Predisposição para sinalizador rotativo	✓	✓
Janelas laterais com abertura de 180° lado direito	-	✓
Janelas laterais com abertura de 180° lado esquerdo	✓	✓
Janela traseira inteira	✓	✓
Ventilador/aquecedor de 3 velocidades	✓	✓
Para-sol dianteiro ajustável	✓	✓
Banco de vinil com apoio de braço e suspensão mecânica	-	-
Banco em tecido com apoio de braço e suspensão mecânica	✓	✓
Cinto de segurança retrátil de 2"	✓	✓
Carregadeira		
Nivelamento automático da caçamba	✓	✓
Função de "retorno à escavação"	✓	✓
2 cilindros de elevação e 2 cilindros da caçamba	✓	✓
Alavanca única de acionamento	✓	✓
Trava de segurança do braço mecânica	✓	✓
Caçamba de 0,88 m³ (1,2 jd³) com dentes aparafusados	✓	-
Caçamba de 1,0 m³ (1,3 jd³) com dentes aparafusados	-	✓
Sistema hidráulico		
Conexões com vedação tipo <i>O-Ring face seal</i>	✓	✓
Tomada de pressão centralizada com conectores de engate rápido	✓	✓
Bomba hidráulica de acionamento coaxial	✓	✓
Bomba dupla de engrenagens 149 L/min	✓	✓
Circuito hidráulico de centro aberto	✓	✓
Segurança		
Toldo ou cabine com estrutura ROPS/FOPS	✓	✓
Compartimentos com trava para motor, sistema hidráulico, bateria	✓	✓
Tampa de combustível com trava	✓	✓
Buzina	✓	✓
Alarme de retrocesso	✓	✓

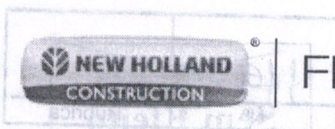

FLEETSYSTEMS

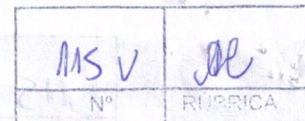
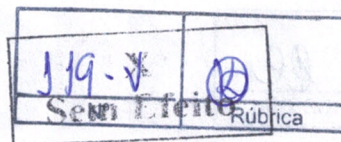

NEW HOLLAND FLEETSYSTEMS. Soluções inteligentes com tecnologia de ponta da New Holland.

A New Holland oferece o *FleetSystems*, um sistema inteligente que controla, de forma precisa, todos os movimentos da máquina, desde o seu comportamento até a sua localização exata. O *FleetSystems* engloba telemetria, geoposicionamento e corte/aterro no terreno, controla as necessidades de manutenção e ainda cuida da segurança física de sua máquina. Tudo isso de forma simples e amigável.

Esse sistema é a união de máquina, projeto da obra, gerenciamento de frota, controle total de gastos e desempenho operacional com tecnologia de ponta. Operado pelos sistemas *FleetForce* e *FleetGrade*.



FLEETFORCE™

Maximize a produtividade da sua frota com planejamento eficaz e aumente a sua rentabilidade.

O *FleetForce* New Holland é o sistema de telemetria que coleta informações sobre o desempenho da máquina e a sua localização, disponibilizando-as em um formato de fácil utilização. Com o suporte do especialista em *FleetForce* do seu concessionário, você terá mais eficiência, baixo custo operacional e maior rentabilidade.

O hardware *FleetForce* e a assinatura avançada disponível nos produtos da New Holland são perfeitamente integrados à máquina, através do sistema de dados CAN-bus para permitir a você:

- **Maximizar a produtividade da sua frota**

O *FleetForce* proporciona desempenho e informações vitais sobre sua máquina. Com ele, você identifica as máquinas que não estão sendo utilizadas ou as que estão sendo muito utilizadas, compara o desempenho ou a tendência das máquinas no consumo de combustível ao longo das jornadas e avalia as notificações da máquina para otimizar o uso do seu equipamento. Além disso, você poderá configurar o sistema para receber, em seu *e-mail*, sinais de alerta da manutenção agendada.

- **Planejar de forma eficaz**

O *FleetForce* permite que você controle a sua frota, identificando as tendências de desempenho da máquina, a eficiência do operador e até a necessidade de seu treinamento.

- **Maior rentabilidade**

O seu concessionário pode ajudá-lo a aumentar a produtividade da sua frota analisando as informações sobre a máquina, sejam elas dados referentes ao tempo ocioso ou necessidades sobre manutenção da sua máquina, maximizando assim a eficiência do serviço.

CARACTERÍSTICAS DO PLANO	BÁSICO	AVANÇADO	SATÉLITE
GERENCIAMENTO DE FROTA			
Localizar e realizar o "ping" (teste) das máquinas para gerenciamento do projeto.	✓	✓	✓
Relatório de horas da máquina.	✓	✓	✓
MANUTENÇÃO PLANEJADA			
Planejar e preparar os intervalos de manutenção.	✓	✓	✓
SEGURANÇA			
Cerca geográfica eletrônica (<i>GeoFence</i>): notificações sobre movimentos não planejados em tempo real.	✓	✓	✓
Toque de recolher (<i>CurFew</i>).	✓	✓	✓
ANÁLISE E RELATÓRIO DE UTILIZAÇÃO			
Relatórios sobre tempo ocioso, motor ligado, tempo de deslocamento e uso da máquina.	✓	✓	✓
ANÁLISE DE DESEMPENHO			
Carregar dados do motor para comparar as máquinas e operações para identificar as tendências de operação.	-	✓	✓
INFORMAÇÕES E RELATÓRIOS SOBRE COMBUSTÍVEL			
Dados sobre consumo para rastrear o uso de uma máquina ou da frota toda.	-	✓	✓
PARÂMETROS DE FUNCIONAMENTO MECÂNICO			
Acompanhar as características operacionais da máquina: temperatura, pressões, alertas para parâmetros fora do alcance e parâmetros <i>CAN-bus</i> para diagnósticos e solução de problemas.	-	✓	✓

1205	10
Nº	Rubrica

1164	de
Nº	RUBRICA



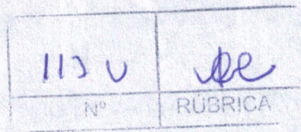
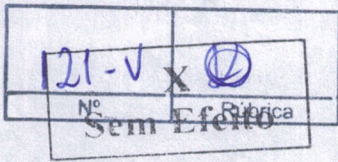

PÓS-VENDA DA REDE AUTORIZADA NEW HOLLAND. GARANTIA DE ALTA PERFORMANCE E PRODUTIVIDADE.

A Rede Autorizada **New Holland** oferece serviços especializados, profissionais rigorosamente treinados pela fábrica e peças genuínas com garantia de qualidade e procedência, além de suporte total na compra do seu equipamento e facilidade no financiamento.

O serviço de Pós-Venda **New Holland** está à sua disposição para orientá-lo e apresentar as melhores opções na contratação de serviços autorizados e na aquisição de peças. Com ele, você garante a alta *performance* e o melhor desempenho da sua máquina, com toda a segurança e com o menor custo-benefício.

Para ter total acesso à produtividade e à alta tecnologia que só a **New Holland** oferece, conte com o Pós-Venda da Rede Autorizada **New Holland**.



NO SEU CONCESSIONÁRIO:

As dimensões, pesos e capacidades mostrados neste folheto, bem como qualquer conversão usada, são sempre aproximados e estão sujeitos a variações consideradas normais dentro das tolerâncias de fabricação. É política da New Holland o aprimoramento contínuo de seus produtos, reservando-se a empresa o direito de modificar as especificações e materiais ou introduzir melhoramentos a qualquer tempo sem prévio aviso ou obrigação de qualquer espécie. As ilustrações não mostram necessariamente o produto nas condições *standard*.

BRBE5098 - 02/2019

COMUNICAÇÕES AMÉRICA LATINA ©

Fábrica:
Contagem - Minas Gerais - Brasil
Av. General David Saroff, 2.237
Inconfidentes - CEP 32210-900
Telefone: 31 2104-3111



www.newholland.com.br

A Brand of CNH Industrial

