



PREFEITURA MUNICIPAL DE
SOORETAMA

90	YD
Nº	Rubrica

Sooretama-ES, 23 de Outubro de 2019.

A SECRETARIA MUNICIPAL DE AGRICULTURA
Processo nº 4569/2019

Segue questionamento da empresa Valence Máquinas, conforme Fls. 88. Para conhecimento e manifestação, no prazo de **24 horas** deverão retornar ao setor.

90	we
Nº	RUBRICA

Kaline Rodrigues Pereira
Orçamentista
Município de Sooretama-ES



PREFEITURA MUNICIPAL DE SOORETAMA
CNPJ: 01.612.155/0001-41

X	
Sem Efeito	
Nº	Rúbrica

91	<i>de</i>
Nº	RUBRICA

Sooretama – ES, 24 de outubro de 2019.

À: SEMSUGEC
Ilmo.
Secretário municipal

Processo Adm.: 04569/2019

Em resposta a o questionamento, a folha 88, da empresa valence maquinas, a informação solicitada, e parte fundamental a performance da maquina em sua operação, sabendo que o quantitativo de peso mínimo exigido e responsável pela aderência da máquina ao solo, e assim em maior capacidade de operação em trabalho. Devendo assim atender o referido termo de referencia, em suas características e exigências, sendo essas as especificações mínimas exigidas Conforme solicitado, devolvo os autos com as devidas informações atendidas.

Desde já nos colocamos a disposição para o que se fizer necessário.

Atenciosamente

Fernando Camiletti
Secretario Municipal de Agricultura



Proposta Comercial - Retroescavadeira JCB

2 mensagens

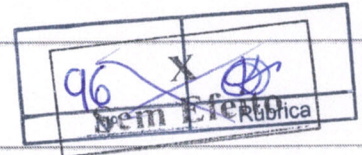

4 de novembro de 2019 16:41

Valence Máquinas <valencemaquinas@valence.com.br>

Para: licitacao@sooretama.es.gov.br

Cc: "GMAIL, Valence Máquinas" <valencemaquinas@gmail.com>, "Maquinas, Valence"

<vm.contato@valence.com.br>, "caetano, alex" <alex.caetano@valence.com.br>, "de Freitas, Daiane"

<vmes.administrativo@valence.com.br>, "guerra, luiz" <luiz.guerra@valence.com.br>, "ramirez, ernani"

<ernani.ramirez@valence.com.br>, Leon Mello <leon.mello@valence.com.br>

Caro João Paulo,

Conforme solicitado, segue anexa proposta comercial do equipamento Retroescavadeira, marca **JCB**, modelo 3CX 4X4.

Marca de origem inglesa e com fábrica no Brasil desde 2001 a **JCB** é Líder Mundial em vendas de RETROESCAVADEIRAS, produto inventado pela marca em 1953.

A **JCB** é o maior fabricante de equipamentos para construção da Europa e o 3º maior do Mundo, produz mais de 300 modelos de máquinas em 22 fábricas distribuídas em todos os continentes.

A **Valence Máquinas** atua nos estados de Minas Gerais, Rio de Janeiro, Espírito Santo, Goiás, Tocantins e no Distrito Federal representando a qualidade dos produtos **JCB** e oferecendo o melhor pós-venda.

Estamos à disposição para o que se fizer necessário.

Atenciosamente,

Luiz Guerra

Gerente Regional ES e RJ

luiz.guerra@valence.com.br

Tel.: (27) 3441.2260 (27) 99774.7251

www.valencemaquinas.com.br

VALENCE
MÁQUINAS

JCB

PRAMAC



2 anexos

Linha de Produtos JCB 2019.jpg
526K

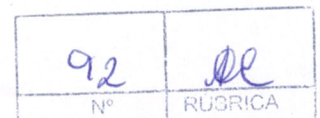

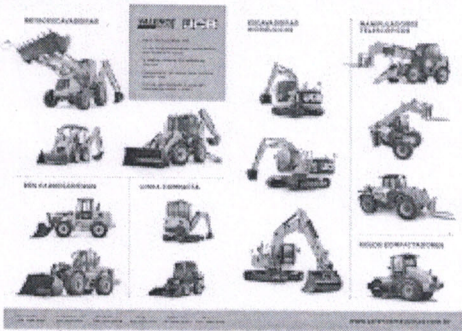

93	le
Nº	RÚBRICA

97	X
Nº	Sem Efeito
	Rúbrica

078 - MUNICIPIO DE SOORETAMA - 3CX 4x4 CF - PM.pdf
220K

VALENCE MÁQUINAS <valencemaquinas@gmail.com>

4 de novembro de 2019 16:42

Responder a: vm.comercial@valence.com.br

Para: licitacao@sooretama.es.gov.br

Cc: "Maquinas, Valence" <vm.contato@valence.com.br>, Valence Máquinas <valencemaquinas@valence.com.br>, "caetano, alex" <alex.caetano@valence.com.br>, "de Freitas, Daiane" <vmes.administrativo@valence.com.br>, "guerra, luiz" <luiz.guerra@valence.com.br>, "ramirez, ernani" <ernani.ramirez@valence.com.br>, Leon Mello <leon.mello@valence.com.br>

[Texto das mensagens anteriores oculto]

2 anexos

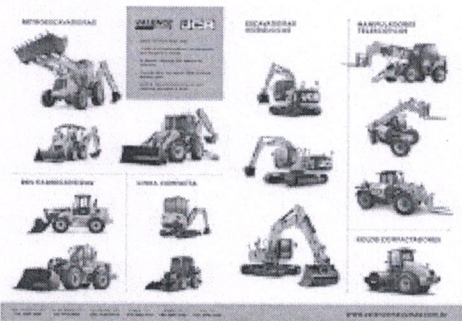

Linha de Produtos JCB 2019.jpg
526K

078 - MUNICIPIO DE SOORETAMA - 3CX 4x4 CF - PM.pdf
220K



VALENCE MÁQUINAS E EQUIPAMENTOS LTDA

Belo Horizonte/MG (31) 3389.3050	Uberlândia/MG (34) 3228.0000	Rio de Janeiro/RJ (21) 3514.6900	Serra/ES (27) 3441.2260	Goiânia/GO (62) 3412.1303	Brasília/DF (61) 3426.5750
-------------------------------------	---------------------------------	-------------------------------------	----------------------------	------------------------------	-------------------------------

Serra, 04 de novembro de 2019.

**PROPOSTA COMERCIAL
- RETROESCAVADEIRA JCB 3CX -**

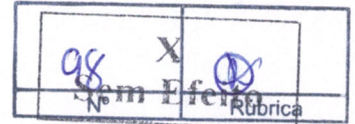

À	PROPOSTA Nº: ES190078
MUNICÍPIO DE SOORETAMA	
CNPJ: 01.612.155/0001-41	I.E.: Isento
A/C: Sr. João Paulo	
Tel.:	Cel.: 27 99925.4809
E-mail: licitacao@sooretama.es.gov.br	

- VALENCE MÁQUINAS E EQUIPAMENTOS -

Atua nos estados de Minas Gerais, Rio de Janeiro, Espírito Santo, Goiás, Tocantins e no Distrito Federal como distribuidor exclusivo dos produtos **JCB**, promove a seus clientes o comércio e o dimensionamento de máquinas, venda de peças, pneus e prestação de serviços.

JCB: Marca de origem inglesa e com fábrica no Brasil desde 2001 é líder Mundial em vendas de RETROESCAVADEIRAS, produto inventado pela marca em 1953, cerca da metade de todas as Retroescavadeiras vendidas no mundo são **JCB**.

A **JCB** é o maior fabricante de equipamentos para construção da Europa e o 3º maior do Mundo, produz mais de 300 modelos de máquinas em 22 fábricas distribuídas em todos os continentes.

Equipadas com funcionalidades inovadoras, as Retroescavadeiras **JCB** são sinônimo de produtividade, desempenho, eficiência e economia.

Dotada de um quadro de profissionais altamente capacitados e experientes, com técnicos, equipe de apoio e consultores de vendas treinados pela fábrica, o grande diferencial da **VALENCE MÁQUINAS** consiste no comprometimento, buscando a real necessidade de seus clientes, baseados em preços justos.

VALENCE
MÁQUINAS

95	<i>de</i>
Nº	RUBRICA



**RETROESCAVADEIRA JCB
FABRICADA NO BRASIL
NOVA
MODELO 3CX TURBO
TRAÇÃO 4X4**

99	X	<i>de</i>
Sem Efeito		Rubrica
Nº		Rubrica

ESPECIFICAÇÕES TÉCNICAS MÍNIMAS

- Retroescavadeira zero hora, tipo centrada com mecanismo de giro central, tração 4x4, fabricada no ano vigente,
- Equipada com motor diesel turbo alimentado com potência mínima de 85hp, da mesma marca do fabricante do equipamento,
- Equipamento com sistema de gerenciamento remoto, on-line que permita controlar de forma precisa, no mínimo, o planejamento da manutenção, localização, delimitador geográfico, acompanhamento do horímetro com acesso através do site do fabricante,
- Chassi monobloco tipo caixa integralmente soldado (em peça única),
- Freio de serviço em banho de óleo,
- Alavanca de reversão localizada na coluna de direção,
- Sistema hidráulico com vazão mínima de 108 L/min.,
- Caçamba do retro mínima de 24" de largura,
- Profundidade de escavação mínima de 4,35m,
- Alcance do centro da articulação ou centro do giro mínimo 5,30m,
- Capacidade mínima tanque combustível de 130 litros,
- Peso operacional mínimo de 7.500 Kg,
- Caçamba frontal com dentes e capacidade mínima de 1,0 m³,
- Cabine "ROPS" e "FOPS" de acordo com as normas técnica da ABNT, com ar condicionado, plaqueta de identificação informando as normas técnicas, o número de série da cabine e o nome do fabricante,
- Equipada com para-brisa de vidro laminado, limpador e esguicho d'água, tapete de borracha,
- Banco com suspensão com regulagem de acordo com o peso do operador e cinto de segurança,
- Espelhos retrovisores: 01 interno e 02 externos,
- Bocais dos reservatórios de diesel e óleo hidráulico chaveados,
- Pneus traseiros mínimo 12 lonas,
- Pneus dianteiros mínimo 10 lonas,
- Faróis dianteiros e traseiros, luzes de alerta e alarme de ré,
- Catálogo de peças, operação e manutenção,
- Treinamento sem custo.

Produto original de fábrica, sem alterações que descaracterizem a originalidade do produto.

Estrutura física própria, no Estado, homologada pelo Fabricante do equipamento a fim de garantir o atendimento dos serviços de manutenção preventiva e corretiva do equipamento através de técnicos treinados pelo Fabricante.

PRINCIPAIS CARACTERÍSTICAS

CHASSI MONOBLOCO:

Integral, soldado, com estrutura de suporte da **Retroescavadeira em chapa de aço super-reforçada**. Pinos e buchas de maior diâmetro proporcionando maior vida útil e menor custo de manutenção. Retentores de graxa/pó nos principais pontos da Retroescavadeira.

Cada componente chave das Retroescavadeiras **JCB** passa por exigentes testes de durabilidade. O chassi, a lança, braços da carregadeira e outros componentes são testados por períodos prolongados de alta tensão em operações de carregamento, enquanto a transmissão é colocada à prova através de ciclos intermináveis de esforço.

TREM DE FORÇA:

Motor **JCB DIESELMAX** a diesel de 04 cilindros, potência de **92 HP**, torque de 408 Nm a 1200 rpm, **turbo alimentado**. Reconhecidamente **econômico e de baixo custo de manutenção**. **Exclusivo tubo de escape em aço inox**.

O motor JCB DIESELMAX foi projetado especificamente para máquinas. Com alto torque a baixas rotações, o que garante respostas rápidas, **significa máxima produtividade e mínimo consumo de combustível**.

O motor **JCB DIESELMAX** de 92 HP é altamente eficiente, **tornando baixos os custos de manutenção e operação**, além de atender a **NOVA LEGISLAÇÃO** para emissão de poluentes, **PROCONVE MAR-1, Resolução CONAMA 433/2011**.

Se comparado com motores não certificados ou não regulamentados, **a redução da poluição de material particulado da fase PROCONVE MAR-1 pode chegar a 85% e a de NOx até 75%**.

PLATAFORMA DE OPERAÇÃO:

Com cabine fechada pressurizada, reduzindo a entrada de poeira, para-brisa dianteiro, limpador de para-brisa com esguicho d'água. Banco do operador com múltipla ajustagem e **com cinto de segurança** de 2". Assoalho revestido com tapete de borracha. Tomada de 12V para celular, 4 faróis dianteiros e 2 traseiros, luz de freio, luz de alerta, setas indicativas de direção. As cabines são projetadas e fabricadas conforme normas SAE, classificada como a prova de tombamento **"ROPS"** e contra a queda de material **"FOPS"**.

Para criar um ambiente de trabalho perfeito para o operador - além de **melhorar a produtividade** - a cabine fechada oferece ar condicionado e ar quente.

CARREGADEIRA FRONTAL:

Caçamba de 1,1 m³ com dentes aparafusados. Capacidade de levantamento à altura máxima de 3.495 Kg. Força de desagregação de 6.170 Kgf, garantindo maior produtividade com menor custo operacional.

VALENCE
MÁQUINAS

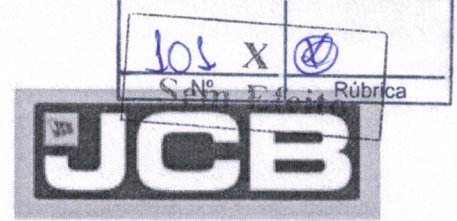
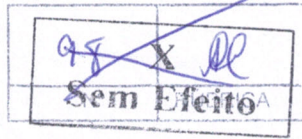

Com maior força de desagregação, você poderá manusear mais material em menos tempo. Em termos simples, esta é a **Retroescavadeira mais eficiente da categoria.**

O **nivelamento automático da carregadeira** permite que a carga esteja sempre protegida, especialmente ao utilizar garfos, prevenindo derramamento do material.

SISTEMA HIDRÁULICO:

Bomba hidráulica **de engrenagem dupla**, acionada diretamente pela transmissão, **com vazão de 143 litros por minuto**. Filtragem através do filtro de sucção e filtro de retorno **JCB FILTERMATIC**; durante a escavação o circuito regula a força hidráulica automaticamente para atender as condições de trabalho para desempenho, controle e força extras; arranjo cuidadoso das mangueiras e tubulações hidráulicas para evitar danos e permitir **fácil manutenção**. Cilindros de dupla ação fabricados pela **JCB** e **mangueiras testadas em até 1 milhão de ciclos**.

TRANSMISSÃO:

Sincronizada com 04 marchas à frente e a ré, com inversor de marcha hidráulico do tipo **"Powershuttle"**, **eixo traseiro** com controle de tração tipo **limitador de patinagem**, eixo dianteiro **"Max-Trac"** de **Torque Proporcional**, **fabricados e projetados pela JCB**. **Tração nas 4 rodas**, com pneus traseiros 17,5x25 L2 **12 lonas** e dianteiros 12.5/80x18 - **10 lonas de fabricação nacional**.

FREIOS:

De serviço **multi-discos blindado**, em banho de óleo, **autoajustável**, acionado hidráulicamente através de duas linhas, sistema selado e banhado em óleo, tipo multi-discos no eixo traseiro, protegido de sujeira, sem necessidade de manutenção, com dois pedais de acionamento opcional, com freio independente para cada roda, permitem manobras em locais com pouco espaço. Os pedais podem ser travados para atuação conjunta. **Freio de estacionamento/emergência** tipo caliper, disco a seco, **totalmente independente** do freio de serviço.

SISTEMA ELÉTRICO E INSTRUMENTOS:

De 12 Volts, com **conectores selados contra penetração de poeira e água**, **conforme norma IP 69**. Central de fusíveis no painel de fácil acesso e disjuntores do circuito principal no terminal positivo da bateria. Indicadores instalados no **painel lateral**, para facilitar a visualização do operador. **Painel composto por** Tacômetro, Indicador de temperatura de água do motor, Nível de combustível, Horímetro, Alarme sonoro e visual para Motor, Transmissão, Freio de estacionamento, Carga da bateria, Restrição no filtro de ar e Pré-disposição para fiação de luz rotativa.

Bateria de 12 Volts.

Exclusiva tomada de 12V no painel para telefone celular.

Exclusivo sistema de proteção antifurto, através da retirada de disjuntor especial.

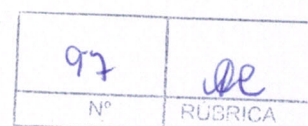

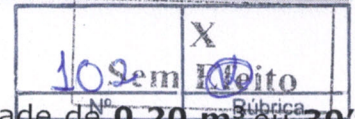

RETROESCAVADEIRA:

Caçamba "Heavy Duty" de 24" – 600 mm com capacidade de 0,20 m³ ou 30" – 760 mm com capacidade de 0,26 m³, com dentes aparafusados e **dentes laterais especiais de corte e proteção**, que otimizam as operações de escavação. Profundidade máxima de escavação de **4,41 metros**, força de desagregação no cilindro da caçamba de **6.324 kgf**.

No processo de fabricação, **aquecemos a lança a 650°C**, processo que remove qualquer tensão causada pelos processos de fabricação e solda. **Este aquecimento dobra a vida útil da lança e ao mesmo tempo, reduz o peso total da máquina.**

A lança e o braço de escavação são do mesmo tamanho, permitindo escavar mais próximo da máquina, reduzindo reposicionamentos desnecessários, **economizando combustível e tempo.**

LIVELINK JCB (opcional):

O LiveLink é um software inovador que permite que você gerencie as máquinas **JCB** remotamente – on-line –, por e-mail ou por telefone celular. Acesse tudo, de alertas da máquina a relatórios de desempenho e histórico de informações, com todos os dados armazenados em um servidor seguro.

Benefícios de manutenção:

Gerencie a manutenção das máquinas mais facilmente, o monitoramento exato de horas e os alertas de serviço melhoram o planejamento da manutenção, e os dados de localização em tempo real ajudam a administrar a sua frota. Os registros do histórico de manutenção também estão disponíveis.

Benefícios de produtividade e custo:

O **LiveLink JCB** ajuda a **reduzir o consumo de combustível, economizando dinheiro e aumentando a produtividade.** A localização da máquina ajuda a aumentar a eficiência e talvez reduzir custos com o seguro da máquina.

Benefícios de segurança:

A capacidade de delimitação geográfica do **LiveLink JCB** alerta quando as máquinas saem das zonas predeterminadas e os alertas de toque de recolher em tempo real informam sobre o uso não autorizado. Entre outros benefícios estão informações de localização e deslocamento.

O sistema LiveLink JCB foi desenvolvido para maximizar tempo e dinheiro, permite reduzir os custos de combustível com o aperfeiçoamento do desempenho do equipamento e do operador.

PESO OPERACIONAL:

8.185 Kg.

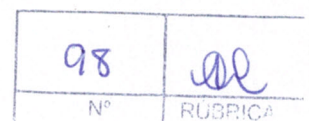

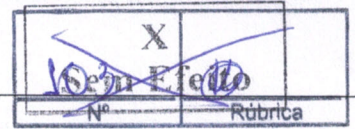
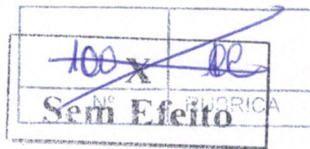

EQUIPAMENTOS

- Cabine fechada, ROPS e FOPS, com para brisa frontal, limpador e esguicho d'água.
- Ar condicionado e ar quente originais de fábrica.
- Assento giratório com cinto de segurança.
- 04 faróis dianteiros e 02 faróis traseiros.
- Tomada de força de 12 Volts para telefone celular.
- Painel de instrumentos lateral.
- Luzes de freio, de alerta, e de seta direcional.
- Espelho retrovisor interno e 02 externos.
- Suporte para copos.
- Bateria de 12 Volts.
- Caçamba da carregadeira frontal de 1,1 m³.
- Caçamba da Retroescavadeira de 24" - 600 mm ou 30" - 760 mm, com dentes.

DIMENSÕES GERAIS

• Comprimento para transporte	7,19 metros
• Altura para transportes	3,43 metros
• Altura máxima na cabine	2,81 metros
• Largura total na caçamba	2,45 metros
• Raio de giro sem freio	5,20 metros
• Altura no pino de articulação	3,45 metros
• Profundidade de escavação do retro	4,41 metros
• Alcance do retro desde o centro do eixo traseiro	6,72 metros
• Altura máxima de escavação do retro	5,53 metros

CAPACIDADES OPERACIONAIS

• Força de desagregação da caçamba da carregadeira	6.170 kgf
• Força de escavação dos braços da carregadeira	4.942 kgf
• Capacidade de levantamento à altura máxima	3.495 kg
• Força de desagregação da caçamba da escavadeira	6.324 kgf
• Força de escavação do braço da escavadeira	3.217 kgf
• Peso operacional com tanques e reservatórios abastecidos	8.185 kg

MOTOR

• Marca	JCB DIESELMAX
• Cilindrada / Num. de cilindros	4,40 litros / 4 cilindros
• Potência Bruta (SAE)	92 HP

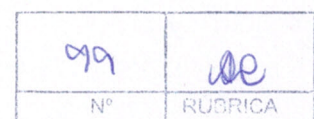

SISTEMA ELÉTRICO

- Indicadores Tacômetro, temperatura do motor, nível do combustível e horímetro.
- Sistema de Alarme Sistema visual e sonoro para o motor, transmissão, freio de estacionamento alternador, restrição do filtro de ar.
- Bateria 12V.
- Acessório padrão Tomada de 12V para celular.

TRANSMISSÃO

- Fabricante JCB
- Tipo Sincronizado Powershuttle
- Conversor de torque Simples estágio, 2 fases
- Marcha para frente / ré 04 frente / 04 ré
- Frente / ré Hidráulica
- Velocidades de deslocamento
 - 1ª - 4,9 km/h
 - 2ª - 8,6 km/h
 - 3ª - 19,8 km/h
 - 4ª - 40,0 km/h

EIXO FRONTAL

- Fabricante Fabricado pela JCB para aplicações pesadas
- Tipo JCB Max-Trac torque proporcional
- Capacidade de carga estática 16.508 kgf
- Capacidade de carga dinâmica 8.303 kgf

EIXO TRASEIRO

- Fabricante Fabricado pela JCB para aplicações pesadas
- Tipo Diferencial com limitador de patinagem e redutor final externo
- Capacidade de carga estática 25.011 kgf
- Capacidade de carga dinâmica 12.505 kgf

FREIOS

- Traseiro Multi-discos assistidos hidraulicamente auto ajustáveis, a banho de óleo.
- De estacionamento Totalmente independente, a disco, seco, montado no eixo traseiro, acionado por alavanca.

PNEUS

- Dianteiros 12,5/80-18, 10 Lonas.
- Traseiros 17,5x25, L2, 12 Lonas.

SISTEMA HIDRÁULICO

- Sistema Centro aberto.
- Bomba hidráulica Dupla de engrenagens.
- Cilindros Fabricados pela JCB, com olhais soldados por fricção para robustez extra.
- Tanque hidráulico Montado na lateral, com visor de nível, tampa com chave.

CAPACIDADES DE SERVIÇO

- Tanque de combustível 130,0 litros
- Transmissão com filtro 16,0 litros
- Eixo traseiro 16,0 litros
- Eixo dianteiro 16,0 litros
- Sistema de arrefecimento 18,5 litros
- Tanque do óleo hidráulico 85,0 litros
- Sistema hidráulico com tanque 130,0 litros

PROPOSTA COMERCIAL

Valor unitário: R\$ 235.000,00 (duzentos e trinta e cinco mil reais).
Retroescavadeira JCB 3CX 4x4 TURBO, equipada com cabine fechada, ar condicionado e ar quente originais de fábrica.

Impostos: Todos os impostos inclusos no preço.

Condições de Pagamento: À vista, contra faturamento.

Equipamento faturado por: VALENCE MÁQUINAS E EQUIPAMENTOS LTDA.
CNPJ: 08.250.241/0001-09
INSC. EST.: 001.019.653-0040

Prazo de Entrega: 30 (trinta) dias, salvo venda prévia.

Assistência Técnica: Contamos com estoque de peças e mecânicos treinados na fábrica e capacitados com ferramental para garantir a melhor assistência aos nossos clientes. Contamos ainda com veículos equipados para a perfeita manutenção no campo sendo ela preventiva ou corretiva.

Garantia: **12 (doze) meses sem limite de horas para o motor** e 12 (doze) meses sem limite de horas para o restante do equipamento, conforme "Certificado de Garantia" da **JCB**.

Local de entrega: Posto Valence Máquinas – Serra/ES.

Validade da proposta: 20 (vinte) dias.

Colocamo-nos à disposição de V.Sas. para quaisquer esclarecimentos que se fizerem necessários.

Atenciosamente,

Luiz Guerra
Gerente Regional ES e RJ
luiz.guerra@valence.com.br
TEL.: (27)3441.2260 / (27)99774.7251

Leon Mello
Consultor de Vendas
leon.mello@valence.com.br
TEL.: (27)3441.2260 / (27)99904.2213

ATA DE REGISTRO DE PREÇOS N. 114/2019

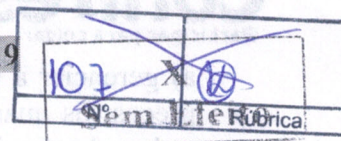

Ao décimo sexto dia do mês de agosto do ano de dois mil e dezenove, o MUNICÍPIO DE CONFRESA, Estado de Mato Grosso, pessoa jurídica de direito público interno, com sede administrativa na Av. Centro Oeste nº 286, Centro, Confresa - MT, devidamente inscrita no C.N.P.J./MF, sob o nº 37.464.716/0001-50, neste ato representado, na forma de sua Lei Orgânica, pelo Prefeito Municipal o Sr. Rônio Condão Barros Milhomem, brasileiro, casado, médico, residente e domiciliado à Rua Tancredo Neves nº 50 Setor Pavilhão, nesta cidade, portador da Carteira de Identidade RG nº 0875190-0 SSP-MT e inscrito no CPF sob o nº 535.561.191-53 a seguir denominada simplesmente ÓRGÃO GERENCIADOR, institui a presente Ata de Registro de Preços (ARP), decorrente da licitação **Processo Licitatório nº 120/2019** na modalidade **Pregão Presencial nº 089/2019**, homologado em 14/08/2019, da Prefeitura Municipal de Confresa-MT, cujo objetivo de eventual e futura AQUISIÇÃO DE MAQUINÁRIO DO TIPO RETROESCAVADEIRA DE PNEUS COM CARREGADEIRA, NOVA, ZERO HORA, ZERO QUILOMETRO, FABRICAÇÃO NACIONAL, NÃO MÍNIMO DE 2018, TRACÇÃO 4 X4, POTÊNCIA LIQUIDA MÍNIMA DE 89 HP, PESO OPERACIONAL MÍNIMO DE 6.570 KG, CAPACIDADE DA CARREGADEIRA DE NO MÍNIMO 1,00 M³ E DA RETROESCAVADEIRA MÍNIMA DE 0,20 M³ PROFUNDIDADE DE ESCAVAÇÃO MÁXIMA DE 4,37 M, PARA ATENDER A SECRETARIA MUNICIPAL DE VIAÇÃO E OBRAS DO MUNICÍPIO DE CONFRESA-MT, para atender a demanda das secretarias do poder municipal, do Município de CONFRESA - MT, a qual se constitui em documento vinculativo e obrigacional às partes, conforme o disposto no art. 15 da Lei nº 8.666/93, regulamentado pelo Decreto Municipal nº 26 e 27/2009, de 29 de Maio de 2009, segundo as cláusulas e condições seguintes:

CLÁUSULA PRIMEIRA – DO OBJETO

A presente Ata de Registro de Preços estabelece as cláusulas e condições gerais para o registro de preços para eventual e futura AQUISIÇÃO DE MAQUINÁRIO DO TIPO RETROESCAVADEIRA DE PNEUS COM CARREGADEIRA, NOVA, ZERO HORA, ZERO QUILOMETRO, FABRICAÇÃO NACIONAL, NÃO MÍNIMO DE 2018, TRACÇÃO 4 X4, POTÊNCIA LIQUIDA MÍNIMA DE 89 HP, PESO OPERACIONAL MÍNIMO DE 6.570 KG, CAPACIDADE DA CARREGADEIRA DE NO MÍNIMO 1,00 M³ E DA RETROESCAVADEIRA MÍNIMA DE 0,20 M³ PROFUNDIDADE DE ESCAVAÇÃO MÁXIMA DE 4,37 M, PARA ATENDER A SECRETARIA MUNICIPAL DE VIAÇÃO E OBRAS DO MUNICÍPIO DE CONFRESA-MT.

CLÁUSULA SEGUNDA – DOS ÓRGÃOS INTEGRANTES

Integra a presente ARP a PREFEITURA MUNICIPAL DE CONFRESA, localizada na Av. Centro Oeste nº 286, Centro, em Confresa - MT, na qualidade de **ÓRGÃO GERENCIADOR**;
Parágrafo único – qualquer órgão ou entidade da Administração Pública Municipal poderá solicitar a utilização da presente ARP, independentemente da participação ou não na licitação em epígrafe.

CLÁUSULA TERCEIRA – DAS OBRIGAÇÕES DO ÓRGÃO GERENCIADOR

O ÓRGÃO GERENCIADOR, através da Seção de Licitação e Contratos, obriga-se a:

- d) Realizar os serviços conforme especificações e preços registrados na presente ARP;
- e) Realizar os serviços solicitados no respectivo endereço do órgão participante ou não participante da presente ARP, sem nenhum ônus adicional ao Município de Confresa;
- f) providenciar a imediata correção de deficiências, falhas ou irregularidades constatadas pelo ÓRGÃO GERENCIADOR referentes às condições firmadas na presente ARP;
- g) fornecer, sempre que solicitado, no prazo máximo de 05 (cinco) dias úteis, documentação de habilitação e qualificação cujas validades encontrem-se vencidas;
- h) prover condições que possibilitem o atendimento das condições firmadas a partir da data da assinatura da presente ARP;
- i) ressarcir os eventuais prejuízos causados ao órgão gerenciador e participante (s) e/ou a terceiros, provocados por ineficiência ou irregularidades cometidas na execução das obrigações assumidas na presente ARP;
- j) pagar, pontualmente, os fornecedores e cumprir com as obrigações fiscais, relativos aos materiais entregues, com base na presente ARP, exonerando a Administração Pública de responsabilidade solidária ou subsidiária por tal pagamento;
- l) A entrega dos itens licitados deverá ser entregue no prazo máximo de até 30-(Trinta) Dias, após a entrega da Autorização de Fornecimento.**

CLÁUSULA SEXTA – DA VIGÊNCIA

A presente Ata de Registro de Preços terá vigência de até um ano, a contar da data da sua assinatura, vigorando até o dia **16 de agosto de 2020**.

CLÁUSULA SÉTIMA – DOS PREÇOS REGISTRADOS

Os preços, as quantidades, o fornecedor e as especificações dos serviços registrados nesta Ata encontram-se indicados nos quadros abaixo, observando-se a ordem de classificação obtida no certame licitatório:

EMPRESA: RSMAQ COMERCIO E LOCAÇÕES DE MAQUINAS EIRELI - ME

CNPJ:32.758.928/0001-26

END: AV. PRESIDENTE KENNEDY, QD. A, LTS. 06/07, SALA 02, BAIRRO CENTRO – INHUMAS-GO, CEP:74.400-000.

FONE: 62-98557-4424/3514-4329, Email: rsmaqcomercio@hotmail.com

REPRESENTANTE LEGAL: **Renato Borges Seba**

RG: 595877 SSP-GO E CPF: 700.577.711-54

ITEM: 1.

Especificação - Valor Unitário - Quantidade

ITEM	QTD	DESCRIÇÃO	MARCA	VALOR UNITÁRIO	VALOR TOTAL
01	01	AQUISIÇÃO DE MAQUINÁRIO DO TIPO, RETROESCAVADEIRA DE PNEUS COM CARREGADEIRA, NOVA, ZERO HORA, ZERO QUILOMETRO, FABRICAÇÃO NACIONAL, NO MÍNIMO DE 2018, TRAÇÃO 4X4, POTÊNCIA LIQUIDA MÍNIMA DE 89 HP, PESO OPERACIONAL MÍNIMO DE 6.570 KG, CAPACIDADE DA CARREGADEIRA DE NO MÍNIMO 1,00 M ³ . E DA RETROESCAVADEIRA MÍNIMA DE 0,20 M ³ . PROFUNDIDADE DE ESCAVAÇÃO MÁXIMA DE 4,37 M, EQUIPADA COM CABINE FECHADA COM DUAS (02), PORTAS DE ACESSO DO OPERADOR INTEIRA DE CIMA A BAIXO EM AMBOS OS LADOS E AR CONDICIONADO	NEW HOLLAND B95B	242.800,00	242.800,00

forma de extrato, em conformidade com o disposto no parágrafo único do artigo 61 da Lei nº 8.666/93.

CLÁUSULA DÉCIMA SEGUNDA – DA REVISÃO DE PREÇOS

A Ata de Registro de Preços poderá sofrer alterações, obedecidas às disposições contidas no **art. 65, da Lei 8.666/93;**

Parágrafo único – a qualquer tempo, o preço registrado poderá ser revisto em decorrência de eventual redução ocorrido no mercado, ou de fato novo que eleve o seu custo, cabendo ao ÓRGÃO GERENCIADOR promover as necessárias negociações junto aos fornecedores para negociar o novo valor compatível ao mercado.

CLÁUSULA DÉCIMA TERCEIRA – DO CANCELAMENTO DO REGISTRO DO FORNECEDOR

O FORNECEDOR terá seu registro cancelado nos seguintes casos:

I – Por iniciativa da Administração, quando:

- a) não cumprir as exigências do instrumento convocatório da licitação supracitada e as condições da presente ARP;
- b) recusarem-se a retirar a nota de empenho no prazo estabelecido, salvo por motivo devidamente justificado e aceito pela Administração;
- c) der causa à rescisão administrativa decorrente desta ARP;
- d) em qualquer das hipóteses de inexecução total ou parcial relativa ao presente Registro de Preços;
- e) não manutenção das condições de habilitação e compatibilidade;
- f) não aceitar a redução dos preços registrados, nas hipóteses previstas na legislação;
- g) em razões de interesse público, devidamente justificadas.

II – Por iniciativa do próprio FORNECEDOR, quando mediante solicitação por escrito, comprovar a impossibilidade de cumprimento das exigências insertas neste Registro de Preços, tendo em vista fato superveniente, aceito pelo ÓRGÃO GERENCIADOR, que comprovadamente venha a comprometer a perfeita execução contratual;

Parágrafo único – o cancelamento de registro, assegurados o contraditório e a ampla defesa, deverá ser formalizado mediante competente processo administrativo com despacho fundamentado do Prefeito Municipal, gestor do ÓRGÃO GERENCIADOR.

CLÁUSULA DÉCIMA QUARTA – DAS PENALIDADES

Em casos de inexecução parcial ou total das condições pactuadas na presente ata, garantida a prévia defesa e o contraditório, ficará o particular sujeito às penalidades constantes no capítulo 16 deste edital, sem excluir outras penalidades de natureza distintas que poderão ser aplicadas cumulativamente.

Parágrafo único – os valores resultantes da aplicação de multas serão cobrados pela via administrativa, devendo ser recolhida no prazo máximo de **10 (dez)** dias corridos, a contar da data de recebimento da comunicação, ou, se não atendido, judicialmente, pelo rito e com os encargos da execução fiscal, assegurado o contraditório e a ampla defesa.

CLÁUSULA DÉCIMA QUINTA – DA DOCUMENTAÇÃO

ATA BANCO DE ATAS

(+55) 69 3521 2496 | 9 9260 0809 | contato@bancoatas.com.br

Faça sua busca... **Buscar**

! Sucesso!
Pedido Solicitado com sucesso



Retroscavadeira New Holland B95B

SOLICITAR ATA

VER DETALHES

Nº	RUBRICA
106	<i>de</i>

Nº	Rubrica
<i>106</i>	<i>X</i>

Tem Alguma Dúvida?!



BANCO DE ATAS

	X	
Sem Efeito		
Nº		Rubrica

107	de
Nº	RUBRICA

Retroescavadeira

AQUISIÇÃO DE MAQUINÁRIO DO TIPO, RETROESCAVADEIRA DE PNEUS COM CARREGADEIRA, NOVA, ZERO HORA, ZERO QUILOMETRO, FABRICAÇÃO NACIONAL, NO MÍNIMO DE 2018, TRAÇÃO 4X4, POTÊNCIA LIQUIDA MÍNIMA DE 89 HP, PESO OPERACIONAL MÍNIMO DE 6.570 KG, CAPACIDADE DA CARREGADEIRA DE NO MÍNIMO 1,00 M3, E DA RETROESCAVADEIRA MÍNIMA DE 0,20 M3 , PROFUNDIDADE DE ESCAVAÇÃO MÁXIMA DE 4,37 M, EQUIPADA COM CABINE FECHADA COM DUAS (02), PORTAS DE ACESSO DO OPERADOR INTEIRA DE CIMA A BAIXO EM AMBOS OS LADOS E AR CONDICIONADO ORIGINAL DO FABRICANTE; SISTEMA DE SEGURANÇA ROPS E FOPS DE FÁBRICA COM CERTIFICAÇÃO CHASSI INTEIRO EM PEÇA ÚNICA, TANQUE DE DIESEL DE NO MÍNIMO 160 LITROS; TRANSMISSÃO DE 04 MARCHA A FRENTE E 04 MARCHA A RÉ, PNEUS DIANTEIRO DE NO MÍNIMO 12,5/80 X 18 COM 10 (DEZ) LONAS; PNEUS TRASEIROS DE NO MÍNIMO 17,5 X 25 COM 12-(DOZE) LONAS, O PRAZO DE GARANTIA NÃO PODERÁ SER INFERIOR A 12 (DOZE) MESES, SEM LIMITE DE QUILOMETRAGEM/HORA, CONTADOS DA DATA DE EMISSÃO DA NOTA FISCAL DE VENDA, SEM LIMITE DE HORAS, COM ASSISTÊNCIA TÉCNICA E DISTRIBUIDOR AUTORIZADO SEDIADO A DISTÂNCIA NÃO SUPERIOR A 700 KM DESTE MUNICÍPIO, O EQUIPAMENTO DEVERÁ ACOMPANHAR CATALOGO DE PEÇAS E MANUTENÇÃO, DIGITAL OU IMPRESSO; COM DEMAIS ITENS DE SÉRIE E SEGURANÇA DO EQUIPAMENTO

Marca: NEW HOLLAND B95B

Valor Unitário: R\$242.800,00

Quantidade: 1

total: R\$242.800,00

www.bancodeatas.com.br

69 3521 2496 / 69 9 9260 0809



NEW HOLLAND

112
 Sem Fiação
 Rubrica

B95_B B110_B

108
 Nº
 Rubrica



	B95B	B110B
POTÊNCIA BRUTA (ISO 14396)	97 hp (72 kW)	97 hp (72 kW)
POTÊNCIA LÍQUIDA (ISO 14396)	91 hp (68 kW)	91 hp (68 kW)
PESO OPERACIONAL	De 6.630 a 7.200 kg	De 6.630 a 7.200 kg
PROFUNDIDADE DE ESCAVAÇÃO	De 4,4 a 5,6 m	De 4,7 a 5,6 m

A Brand of CNH Industrial



TREM DE FORÇA

ROBUSTEZ E EFICIÊNCIA PARA ALTA PRODUTIVIDADE.

113	X	①
Nº	Em Efeito	Rubrica

109	de
Nº	RUBRICA

MOTOR

Potência e longa vida útil.

As retroscavadeiras Série B são equipadas com motores New Holland de 4,5 litros. As versões B95B e B110B possuem motores turboalimentados, que oferecem maior torque e potência, e têm certificação Tier 3, que significa baixa emissão de poluentes.

Esses motores New Holland utilizam componentes robustos e correias poli-V autoajustáveis para maior durabilidade. Jatos de óleo refrigeram a parte inferior dos pistões para um controle perfeito da temperatura, uma função que geralmente é reservada a motores de maior potência.

Os motores New Holland vêm equipados com bombas de injeção Bosch, que garantem menor ruído, redução de emissões e maior economia de combustível.

O acoplamento do escapamento ao motor é feito através de um cone Venturi, que reduz as vibrações no escapamento, aumentando a vida útil e reduzindo o nível de ruído.

Refrigeração eficiente.

Os radiadores são independentes, confeccionados em alumínio e estão posicionados em paralelo. O ar passa a parte dianteira da máquina para a traseira, garantindo a eficiência de refrigeração.

TRANSMISSÃO

O melhor aproveitamento da potência.

A transmissão *Power Shuttle* tem quatro velocidades à frente e quatro à ré, com comando mecânico de seleção de marchas e modulação eletrônica para inversão de sentido, o que proporciona mais conforto operacional e maior rapidez nos ciclos. O conjunto transmissão/conversor de torque está montado diretamente no volante do motor, o que melhora a distribuição de pesos e evita perdas de potência.

O desacoplamento da transmissão, *Declutch*, é feito através de um interruptor localizado na alavanca de comando hidráulico. Esse sistema deve ser utilizado quando for necessário maior potência hidráulica nas operações de carregamento.

MAIS FORÇA PARA ESCAVAR

CARREGADEIRA CICLOS RÁPIDOS

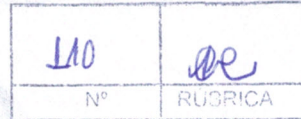

Mais força e mais capacidade de levantamento.

O equipamento frontal foi projetado para realizar tarefas que necessitam de elevada força de desagregação e elevada capacidade hidráulica de levantamento.

O braço apresenta perfil reto, e o basculamento da caçamba é feito por dois cilindros. Essa estrutura proporciona a melhor distribuição de carga no conjunto, evitando assim a torção do braço.

O sistema automático de nivelamento da caçamba e retorno à posição de escavação evitam a perda de material e auxiliam o operador durante as operações de carregamento, reduzindo o tempo de ciclo. A caçamba tem um ângulo de descarga de 45°, que permite o esvaziamento completo e rápido.

O design do braço e do capô do motor articulado proporciona ampla visibilidade da caçamba e da área de trabalho, tornando a operação mais segura.

São disponíveis, como opcionais, o acoplamento rápido mecânico e as caçambas 4x1 e 6x1. Esses opcionais tornam as retroescavadeiras Série B mais versáteis e adequadas para atender a qualquer necessidade de operação.

A carregadeira possui apenas 16 pinos selados, que não necessitam de lubrificação diária, reduzindo o tempo e o custo de manutenção.

ESCAVADEIRA

O equipamento traseiro possui pivotamento central, e o suporte do implemento é fundido, não apresentando nenhuma tensão estrutural causada por soldas. A trava de segurança do braço tem acionamento mecânico através de alavanca de dentro da cabine do operador.

O braço do equipamento traseiro é curvo em estrutura de caixa fechada, com perfil mais estreito, combinando força e leveza, além de permitir maior visibilidade da área de operação. O perfil curvo do braço permite escavar mais próximo da máquina e facilitar o carregamento de caminhões.

Os cilindros são montados contrapostos e em linha, externamente ao braço, não enfraquecendo a estrutura e reduzindo os esforços sobre os componentes. Todo esse conceito proporciona elevada força de escavação e alta capacidade de levantamento com uma estrutura mais leve, porém robusta e resistente.

A caçamba tem dois pontos de articulação que permitem selecionar mais força de escavação ou mais velocidade, dependendo da necessidade da aplicação.

O braço extensível aumenta a profundidade de escavação para até 5.623 mm e está disponível como opcional para todos os modelos. A estrutura do braço tem peso reduzido na extremidade, necessitando de menos potência hidráulica para levantamento.

Além do braço extensível, estão disponíveis, como opcionais, o engate rápido mecânico ou hidráulico, o fluxo auxiliar bidirecional e a instalação hidráulica para martelo rompedor.

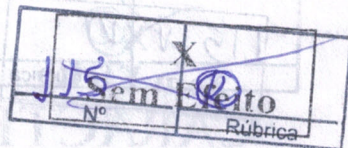

MU	ll
Nº	RUBRICA

MANUTENÇÃO SIMPLES

Com capô basculante.

A rotina de manutenção é bastante simplificada nas retroscavadeiras Série B. O capô basculante é de fácil abertura e articula para trás, permitindo amplo acesso ao compartimento do motor. Todos os pontos de verificação diária estão localizados convenientemente de maneira que possam ser alcançados a partir do chão.

O abastecimento dos reservatórios hidráulico e de combustível, bem como as trocas de óleo do motor e da transmissão, é feito no nível do solo.

O intervalo de troca do óleo do motor foi estendido para 500 horas, reduzindo o tempo de máquina parada para manutenção.



B95B B110B

ESPECIFICAÇÕES

112
Nº
RUSRICA

136
Nº em Eletrônica

DIMENSÕES

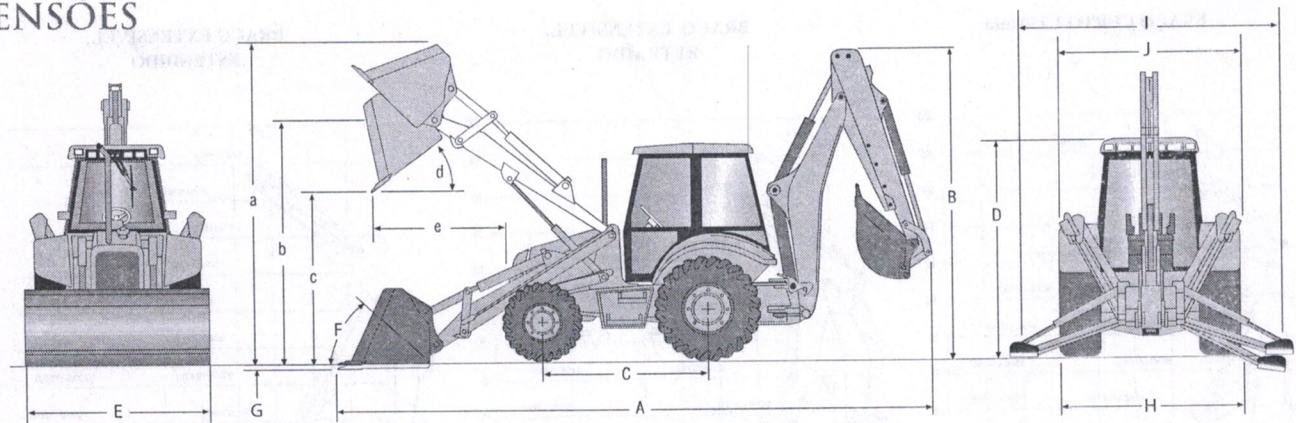

A.	Comprimento total	7.030 mm	(276,4")
B.	Altura máxima braço <i>standard</i>	3.815 mm	(150,2")
	Altura máxima braço telescópico	3.875 mm	(152,6")
C.	Distância entre eixos	2.175 mm	(86")
D.	Altura até o topo da cabine	2.870 mm	(113")
E.	Largura da caçamba (0,88 m³)	2.345 mm	(88,6")
	Largura da caçamba (1,00 m³)	2.345 mm	(88,6")

F.	Ângulo de recolhimento da caçamba no nível do solo	39,2°	
G.	Profundidade de escavação	100 mm	(3,9")
H.	Largura de transporte	2.300 mm	(90,6")
I.	Alcance do estabilizador, operação	3.226 mm	(127")
J.	Largura com os estabilizadores elevados	2.300 mm	(90,6")

Unidade equipada com pneus dianteiros 12,5/80 x 18 e traseiros 19,5 L x 24.

DESEMPENHO

		Caçamba de 0,88 m³	Caçamba de 1,00 m³	4x1 de 1,00 m³	
CARREGADEIRA					
a.	Altura total de operação	mm	4.276	4.309	4.478
b.	Altura do pino da caçamba	mm	3.481	3.481	3.481
	Altura de descarga	mm	2.784	2.784	2.784
d.	Ângulo de descarga	graus	45	45	45
e.	Alcance de descarga	mm	725	706	706
	Capacidade de levantamento (máxima altura)	kg	3.627	3.553	4x1 1.740 kg
	Capacidade de levantamento (nível do solo)	kg	5.043	4.970	4x1 2.875 kg
	Força de desagregação	kgf	6.340	6.340	6.620
f.	Ângulo de recolhimento da caçamba ao nível do solo	graus	39,2	39,2	39,2
g.	Profundidade de escavação	mm	100	100	100

Unidade equipada com pneus dianteiros 12,5/80 x 18 e traseiros 19,5 L x 24.

BRAÇO LONGO 2.052 mm

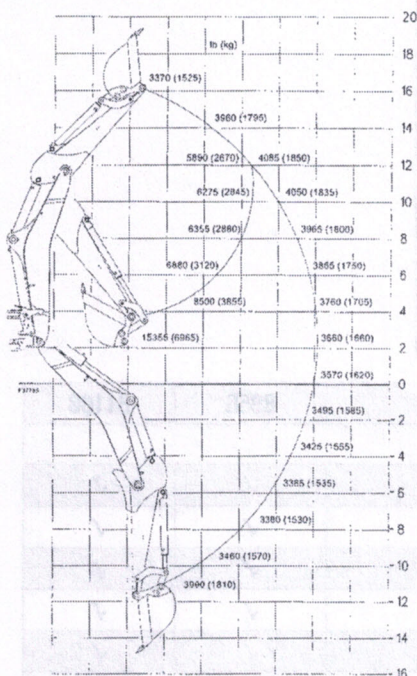

BRAÇO EXTENSÍVEL, RETRAÍDO

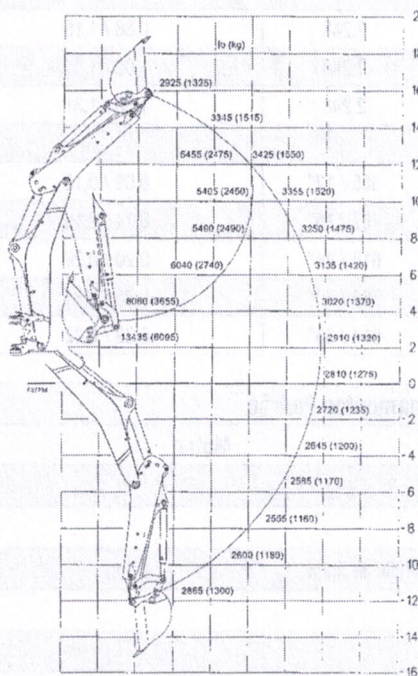

BRAÇO EXTENSÍVEL, ESTENDIDO

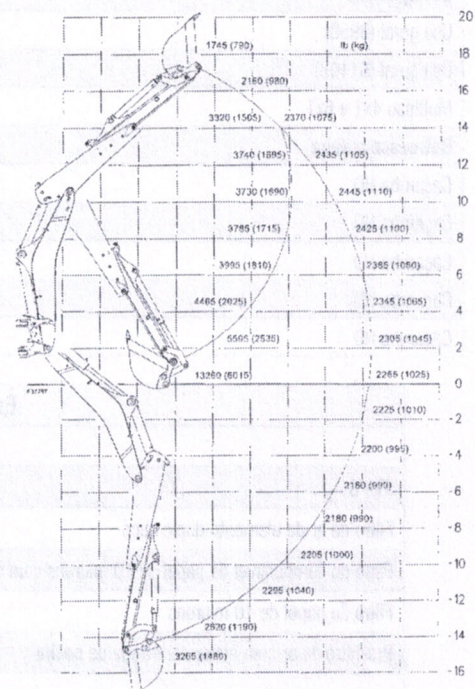

DIMENSÃO RETROESCAVADEIRA

	Braço longo		Braço extensível			
			Retraído		Estendido	
	mm	in	mm	in	mm	in
Profundidade máxima de escavação	4.700	186,1	4.586	180,6	5.623	221,4
Profundidade de escavação, fundo plano de 2'	4.695	184,8	4.556	179,4	5.589	220,0
Profundidade de escavação, fundo plano de 3'	4.356	171,5	4.206	165,6	5.310	209,1
Altura de carregamento	3.851	151,6	3.784	149,0	4.450	175,2
Alcance de carregamento	1.418	55,8	1.266	49,8	2.078	81,8
Altura máxima de escavação	5.624	221,4	5.539	218,1	6.206	244,3
Alcance máximo a partir do centro de giro	5.450	214,6	5.327	209,7	6.279	247,2
Distância entre o centro de giro e o eixo traseiro	1.120	60,0	1.120	60,0	1.120	60,0

RENDIMENTO RETROESCAVADEIRA

	Braço longo		Braço extensível			
			Retraído		Estendido	
	kN	lbf	kN	lbf	kN	lbf
Ângulo de rotação da caçamba						
Posição A	203°		202,5°		202,5°	
Posição B	159°		158°		158°	
Forças de escavação – Posição A	kN	lbf	kN	lbf	kN	lbf
Na caçamba	45,7	10.269	45,7	10.268	45,7	10.268
No braço	36,8	8.276	36	8.100	25,7	5.782
Forças de escavação – Posição B	kN	lbf	kN	lbf	kN	lbf
Na caçamba	57,7	12.969	57,7	12.969	57,7	12.969
No braço	37,9	8.520	36,1	8.113	26,3	5.902

B95B

B110B

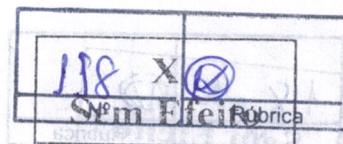

Retroescavadeira	B95B	B110B
Braço curvo de pivotamento central	✓	✓
Controles da escavadeira de 2 alavancas (padrão ISO)	✓	✓
Braço curto: 181 kg	✓	-
Braço longo: 193 kg	-	✓
Sapatas dos estabilizadores	✓	✓
Contrapeso dianteiro de 142 kg	✓	✓
Caçamba de 30" HD com dentes aparafusados	✓	✓
Toldo		
Certificação ROPS/FOPS	✓	✓
Acesso por ambos os lados	✓	✓
Espelho retrovisor interno	✓	✓
Interruptor de partida	✓	✓
Controle da buzina	✓	✓
Instrumentação analógica elétrica	✓	✓
Tacômetro/horímetro	✓	✓
Medidor de combustível	✓	✓
Voltante fixo	✓	✓
Saída auxiliar de 12 volts	✓	✓
Predisposição para sinalizador rotativo	✓	✓
Banco de vinil e suspensão mecânica	✓	-
Banco de vinil com apoio de braço e suspensão mecânica	-	✓
Cinto de segurança de 2"	✓	✓
Espelhos retrovisores externos	✓	✓
Cabine		
Certificação ROPS/FOPS	✓	✓
Acesso por ambos os lados com plataforma plana	-	✓
Espelho retrovisor interno	✓	✓
Porta-garrafa incorporado	✓	✓
Gancho para roupa	-	✓
Predisposição para rádio	✓	✓
Interruptor de partida	✓	✓
Teto interno revestido	✓	✓
Controle de buzina	✓	✓
Tapete moldado	-	✓
Tapete simples	✓	-
Instrumentação elétrica	✓	✓
Tacômetro/horímetro	✓	✓
Medidor de combustível	✓	✓
Luz interna central	✓	✓
Espelhos retrovisores externos	✓	✓

115
Nº
RUBRICA

119
Nº
RUBRICA

Equipamentos opcionais	B95B	B110B
Motor		
Partida a frio <i>Grid Heater</i>	✓	✓
Proteção do cárter	✓	✓
Sistema elétrico		
2 luzes de trabalho frontal e 2 traseiras adicionais	✓	✓
Retroscavadeira		
Engate rápido mecânico da retroscavadeira	✓	✓
Braço longo: 193 kg	✓	✓
Braço extensível: 403 kg	✓	✓
Contrapeso médio: 394 kg	✓	✓
Carregadeira		
Caçamba de 1,0 m ³ (1,3 jd ³) com dentes aparafusados	✓	✓
Caçamba de 0,88 m ³ (1,2 jd ³) com lâmina reversível	✓	✓
Caçamba de 1,0 m ³ (1,3 jd ³) com lâmina reversível	✓	✓
Caçamba 4x1 de 0,88 m ³ (1,2 jd ³) ou 1,0 m ³ (1,3 jd ³) com dentes aparafusados	✓	✓
Caçamba 6x1 de 0,88 m ³ (1,2 jd ³) ou 1,0 m ³ (1,3 jd ³) com dentes aparafusados	✓	✓
Retroscavadeira		
Caçamba 12"	✓	✓
Caçamba 18"	✓	✓
Caçamba 24"	✓	✓
Caçamba 36"	✓	✓
Sistema hidráulico		
Circuito para martelo retroscavadeira	✓	✓
Circuito para ferramentas manuais	✓	✓
Válvula de retroscavadeira para função extra com pedal de controle (7 vias bidirecionais)	✓	✓
Veículo geral		
Extintor	✓	✓
Pintura de cores especiais sob pedido	✓	✓
Sistema de monitoramento a distância		
<i>FleetForce</i>	✓	✓
Pneus		
Verificar a disponibilidade de pneus na página 8	-	-

PACOTE DE ASSINATURA

Estão disponíveis três pacotes de assinatura que dependem do nível de detalhes nas informações:

- A assinatura Básica utiliza as entradas essenciais do contato da chave de ignição, detecção de movimento e rastreamento GPS para garantir uma gama de informações e relatórios.
- A assinatura Avançada adiciona dados de controle personalizados e informações exclusivas, não encontradas em outros sistemas de telemetria, por meio de nossos dados *CAN-bus*.
- A assinatura de Conexão via Satélite pode ser adicionada à assinatura Básica e/ou Avançada. A atualização de dados do seu equipamento com a conexão via Satélite pode ser a cada 4 horas e relatórios completos a cada 24 horas.

Os pacotes Básicos e Avançados oferecem uma assinatura de até cinco anos, e a assinatura de Conexão via Satélite, de um ou dois anos, e você pode comprar prorrogações para todos com seu concessionário, através do Departamento de Peças.

• Módulo de controle

Um dispositivo *on-board* coleta informações sobre a localização da sua máquina, produtividade, consumo de combustível, manutenção programada e informações operacionais e as envia ao seu Portal *FleetForce* na internet.

Saiba mais no seu concessionário.

suportefleetforce@newholland.com

www.newholland.com

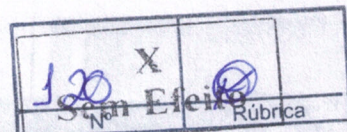

A Brand of CNH Industrial



FLEETGRADE

Soluções em *Machine Control* Sistemas de escavação

Trabalhe com independência e precisão em qualquer lugar do projeto.

O sistema de escavação *FleetGrade* oferece três opções:

Sistemas de escavação *FleetGrade 1D*.

- Com esse sistema de escavação, você não precisa usar nível *laser*.
- A profundidade de corte é apresentada diretamente no painel e de dentro da cabine.
- O sistema de escavação 1D usa três sensores de inclinação montados na lança, braço e caçamba.

Sistemas de escavação *FleetGrade 2D*.

- O sistema de escavação com duas inclinações combina profundidade, inclinações longitudinal e transversal.
- Fornece uma imagem completa do trabalho de escavação.

Sistemas de escavação *FleetGrade 3D*.

- Com o sistema 3D, você trabalha com a alta precisão do GPS.
- Pode monitorar a posição de escavação por um modelo digital de terreno.

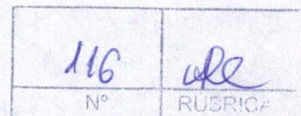

Powered by

Leica
Geosystems

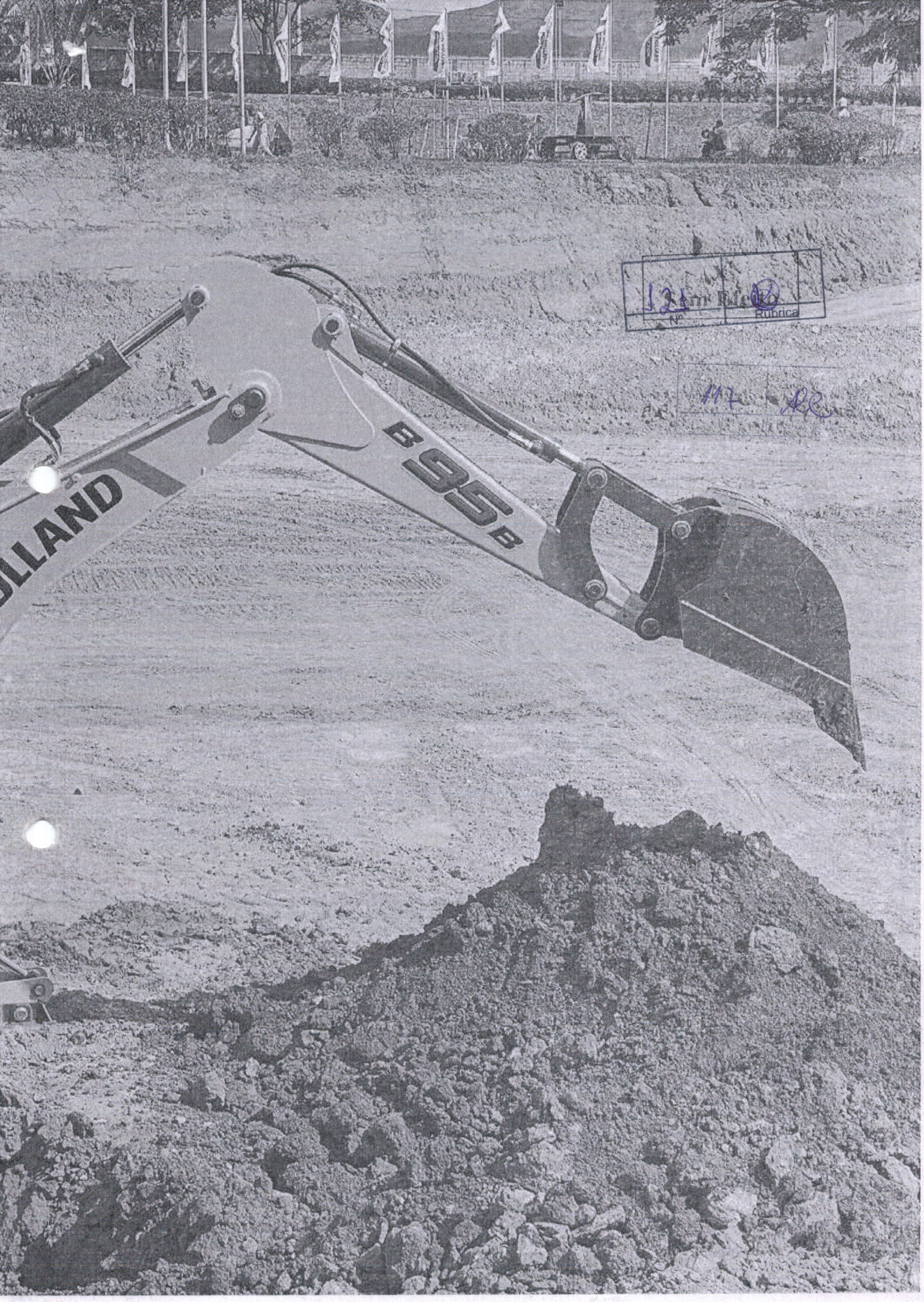

HOLLAND

E 95B

12m	Rubrica
No	

117 *RR*



322 X
Sem Hietobrica
CNPJ: 01.612.155/0001-41

118
Nº
RUBRICA

Empresa: BRASIF S/A EXPORTAÇÃO E IMPORTAÇÃO

Processo 4569/2019

Cidade: SERRA/ES

Telefone: 27 2121-3303

End.: AVENIDA JOÃO PALÁCIO, Nº 280

CNPJ:

52.226.073/0015-03

Tendo em vista o nosso interesse em adquirirmos o material ou serviços especificados, solicitamos de Vossa Excelência, que seja colocado neste formulário seus preços e condições para o fornecimento dos mesmos.

ITEM	DESCRIÇÃO	Processo Administrativo Nº: 2716/19				
		MARCA	TIPO UNID	QUANT.	R\$ VR. UNIT	R\$ VR. TOTAL
	Contratação de empresa especializada para aquisição de uma Retroescavadeira potência mínima 92 HP, repasse nº. 875929/2018/CONVÊNIO/SICOMV. Secretaria Municipal de Agricultura					
1	Retroescavadeira nove, 0 km, tração 4 x 4, diesel turbo alimentado com potência mínima efetiva bruta de 92 HP, peso operacional mínimo de 7.200 kg, direção hidráulica, ar condicionado caçamba dianteira com capacidade mínima de 0,75 m³, força de desagregação na caçamba dianteira com capacidade mínima de 1,0 m³, caçamba da retro capacidade mínima 0,20m³ com dentes, capacidade de corte de profundidade da lança traseira de no mínimo 4,20 metros, tanque de combustível com capacidade mínima de 130 litros.	SBON	Unid.	1	R\$ 269.000,00	R\$ 269.000,00
						R\$ 269.000,00

Dados complementares sobre a EDIFICAÇÃO	
VALIDADE DA PROPOSTA: 30 dias	EM: 05/11/2019
PRAZO DE ENTREGA/FORNECIMENTO: 30 dias conforme edital	
FORMA DE PAGAMENTO: 20 dias conforme edital	ASSINATURA DO(A) RESPONSÁVEL E CARIMBO CNPJ

[52.226.073/0015-03]
Cód. Ativ. 0240-3
BRASIF S/A.
Exportação Importação
Av. João Palácio, 280 - Carapina
CEP 29130-790
Serra - ES