



**CARTÓRIO DE REGISTRO CIVIL E TABELIONATO DE NOTAS
REGÊNCIA - LINHARES - ESPÍRITO SANTO**
Oficiala e Tabeliã: **Julye Neves Belizário**



PROCURAÇÃO BASTANTE QUE FAZ:

EBS CONSTRUTORA EIRELI

Na Forma Abaixo:

SAIBAM os que este Público Instrumento de Procuração bastante virem que, no ano do nascimento de Nosso Senhor Jesus Cristo, do ano dois mil e dezoito (2018) aos 05 (cinco), dias do mês de outubro, neste Distrito de Regência, Município e Comarca de Linhares, Estado do Espírito Santo, perante mim Tabeliã, compareceu como Outorgante - **EBS CONSTRUTORA EIRELI**, microempresa, com sede á Rua Frederico Sponfeldner Filho, 229 Centro Sooretama-ES, inscrita no CNPJ sob o nº. 11.567.744/0001-09, neste ato representada pelo sócio administrador EDEBSON BARCELLOS SOEIRO, brasileiro, casado, empresário, portador da Cédula de Identidade nº. 520.245-SSP-ES e do CPF nº. 695.738.917-00, brasileiros, residentes e domiciliados á Rua Alfredo Chaves, nº. 130, Bairro Jose Rodrigues Maciel, Linhares-ES, reconhecido como o próprio de mim Tabeliã que dou fé, por ela me foi dito que, por este Público Instrumento, nomeava e constituía seu bastante Procurador **JUAN REBONATO SOEIRO**, brasileiro, solteiro, maior, capaz, empresário, natural de Linhares-ES, em 29/01/1995, filho de Edebson Barcellos Soeiro e Gilda Maria Rebonato Soeiro, portador da Cédula de Identidade nº. 3.104.991-SSP-ES e CPF nº. 137.481.677-92, residente e domiciliado á Rua Alfredo Chaves, nº. 130, Bairro Jose Rodrigues Maciel, Linhares-ES, a quem confere poderes amplos, gerais e ilimitados para reger, gerir e administrar todos os negócios e interesses da empresa Outorgante, podendo transigir livremente em Juízo ou fora dele, pagar, receber, passar recibos e dar quitação, comprar e vender mercadorias ligadas ao ramo de negócios da mesma, bem como comprar, vender e/ou gravar, bens móveis, imóveis, utensílios e semoventes, direitos e ações de quaisquer espécies, assinar e receber Escrituras de Compra e Venda, de Cessão de Direitos, de Doação, de Dação, Compromissos de Compra e Venda, Recibos e Escrituras de quaisquer naturezas, aqui não especificadas, concordando ou discordando com cláusulas e condições, receber e transmitir direitos, ação, domínio, posse, senhorio e servidão, responder pela evicção de direito, descrever e caracterizar bens imóveis; admitir e demitir empregados, assinar quaisquer documentos, Cartas de Ordem e demais papéis, aceitar, assinar, emitir, sacar, endossar, descontar, redescontar, caucionar e levar a protestos letras de câmbio, duplicatas, notas promissórias, contas de vendas, cheques, conhecimentos e outros títulos de créditos, assim como notas de venda, assinando contratos de quaisquer naturezas, estabelecendo condições e cláusulas, ordenar pagamentos, inclusive cartas, oferecer bens em garantia hipotecária, assinando escrituras necessárias, autorizar o protesto de títulos, conceder novos prazos e prorrogações, representá-la perante quaisquer repartições Federais, Estaduais, Municipais e Autárquicas, Serventias, Junta Comercial do Estado do Espírito Santo, INSS, em qualquer assunto de seu interesse, licitações como concorrências públicas, tomadas de preços, pregões presenciais, requerendo, promovendo e assinando o que preciso for, receber das mesmas repartições quaisquer quantias, assinando os necessários recibos e dando quitação; assinar o que necessário relativamente ao Fundo de Garantia por Tempo de Serviço (FGTS), e Programa de Integração Social (PIS), assinar declarações, fazer provas e recursos perante os órgãos do Imposto de Renda; pagar impostos, taxas e reclamar sua devolução, defende-la em processos fiscais, emitir guias, notas fiscais e o que necessário for, fazer e assinar a declaração do Imposto de Renda, assinar balanços, retirar das repartições dos correios registrados com ou sem valor, vales postais e "colis postaux" e o que mais lhe pertencer, pedir o desembaraço de mercadorias na Alfândega e assinar

4 e

2001

A

J



**CARTÓRIO DE REGISTRO CIVIL E TABELIONATO DE NOTAS
REGÊNCIA - LINHARES - ESPÍRITO SANTO**
Oficiala e Tabeliã: **Julye Neves Belizário**

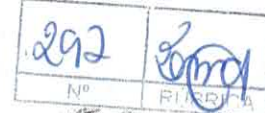

despachos e demais documentos, votar em assembléia de credores, aceitar ou não propostas de concordatas, assim como requerer falências e aceitar a função de síndico; receber dividendos, subscrever ações; constituir advogado com poderes gerais para o foro, bem como os poderes da cláusula "**AD-JUDICIA ET EXTRA**", com os mais amplos poderes, inclusive de desistir, transigir, acordar, discordar, concordar; representá-la na Justiça do Trabalho, em todos os seus Departamentos e Instancias, na Junta de Conciliação e Julgamento, fazer acordos e composições amigáveis e judiciais, agir como preposto, representá-lo perante ao DETRAN, CONTRAN, requerer e acompanhar emplacements e/ou licenciamentos de veículos, bem como comprar, vender, ceder, transferir ou de qualquer forma e meio alienar ou gravar, veículos, equipamentos, assinar recibos, DUTs, Termos de Transferência e/ou Desistências, protocolar petições, pedir sua devolução, prestar declarações, informar e ser informado, dirigir-se a qualquer repartição ou autoridade, cumprir exigências, abrir e movimentar contas correntes, de caução e outras, inclusive a conta do FGTS, em quaisquer agências estabelecimentos de crédito deste país, inclusive no **Banco do Nordeste S.A. Sicoob e outros não especificados**, abrir contas corrente de depósitos, emitir e endossar cheques, contrair dívidas, autorizar cobrança, utilizar o crédito na forma e condições, receber, passar recibo e dar quitação; solicitar saldos e extratos, requisitar talonários de cheques, efetuar transferências e pagamentos, por qualquer meio, autorizar débito em conta relativo a operações, retirar cheques devolvidos; requisitar cartão eletrônico, movimentar conta corrente com cartão eletrônico, efetuar transferências e ou pagamentos, inclusive por meio eletrônico; sustar e ou contra-ordenar cheques, cancelar cheques, baixar cheques, efetuar resgates e ou aplicações financeiras, efetuar saques em conta corrente, efetuar saques em poupança, cadastrar, alterar e desbloquear senhas, conceder abatimentos, caucionar títulos, utilizar o crédito aberto na forma e condições, receber, passar recibo e dar quitação, confessar, transigir, desistir, efetuar acordos, assinar contrato de cambio e seus respectivos aditivos e averbações, assinar proposta de abertura de carta de crédito de importação, assinar termo de transferência de direitos sobre carta de crédito de exportação, assinar carta vinculatória e cartas de compromisso, avalizar cheques, emitir duplicatas, endossar duplicatas; avalizar duplicatas, descontar duplicatas, emitir letras de câmbio, endossar letras de câmbio, avalizar letras de câmbio, assinar proposta de empréstimo e ou financiamento, assinar orçamento, emitir nota promissória, endossar nota promissória, avalizar nota promissória, assinar contrato de abertura de crédito, endossar títulos de crédito, descontar títulos de crédito, ajustar valores, cláusulas e condições de empréstimo e ou financiamento, estipular cláusulas e condições, assinar proposta de abertura de carta de crédito de importação, assinar instrumento de crédito, assinar menção adicional, assinar aditivo de qualquer espécie, emitir título de crédito comercial, emitir título de crédito a exportação, assinar contrato de abertura de crédito, aceitar avaliações, dar em garantia hipoteca de bens pertencentes a empresa, avalizar, onerar bens, alienar bens, reivindicar direitos, receber gratificações, autorizar transações no SITE do banco, assinar apólice de seguro, enfim praticar todos os demais atos em direito permitidos para o fiel cumprimento deste mandato e Substabelecer, com ou ser reserva de poderes. E de como assim o disse, do que dou fé, me pediu e eu lhe digitei a presente procuração, que lhe sendo lida, aceita e assina. (testemunhas dispensadas em virtude do artigo 626, parágrafo único, do Código de Normas da CGJ-ES, aprovado pelo provimento 015/2010. Eu, JULYE NEVES BELIZARIO, Tabeliã, fiz digitar, conferi, subscrevi e assino em público e raso. Em Testº. (sinal publico) da verdade. JULYE NEVES BELIZÁRIO. Regência, Linhares-ES, 24 de outubro de 2018. (Ass) EDEBSON BARCELLOS SOEIRO. Era o que continha a referida PROCURAÇÃO que fielmente a trasladei - TRASLADADA NA MESMA DATA - conforme o original me reporto e dou fé.

Handwritten signatures and initials at the bottom of the page, including a large signature on the right and several initials on the left.



CARTÓRIO DE REGISTRO CIVIL E TABELIONATO DE NOTAS
REGÊNCIA - LINHARES - ESPÍRITO SANTO
 Oficial e Tabeliã: **Julye Neves Belizário**



Eu [Signature], Tabeliã que fiz digitar, conferi, subscrevo e assino em público e rasco.

Em testº [Signature] da verdade

[Signature]
 Julye Neves Belizario-Tabeliã

Poder Judiciário do Estado do Espírito Santo
 Selo Digital de Fiscalização

Emolumentos: R\$ 41,11	Taxas: R\$ 12,31	Total: R\$ 53,42
Consulte autenticidade em www.tjes.jus.br		



jose

Cartório de Registro Civil e Tabelionato
 Do Distrito de Regência, Município de
 Comarca de Linhares
 José Antonio Belizário
 Escrivão
 CNPJ: 11.907.473/0001-93

[Handwritten signatures and initials in blue ink]

REPUBLICA FEDERATIVA DO BRASIL
 MINISTERIO DAS CIDADES
 DEPARTAMENTO NACIONAL DE TRANSITO
 CARTEIRA NACIONAL DE HABILITACAO

NOME: JUAN REBONATO SOEIRO

DOC. IDENTIDADE/ORG. EMISSOR/UF: 3104991 SP/RS ES

CPF: 137.481.677-92 DATA NASCIMENTO: 29/01/1995

FILIAÇÃO: EDEBSON BARCELLOS SOEIRO, GILDA MARIA REBONATO

PERMISSÃO: ACC: CAT. HAB: E

Nº REGISTRO: 05907017230 VALIDADE: 18/03/2018 HABILITACAO: 15/10/2013

OBSERVAÇÕES: Apto para Transporte Remunerado

Assinatura do Portador: Juan Rebonato Soeiro

LOCAL: Victoria-Espirito Santo DATA EMISSAO: 17/10/2014

Carlos Augusto Lopes
 Diretor Geral - DETRAN/ES

60937560645
 88337090998

DETRAN - ES (ESPIRITO SANTO)

DEPARTAMENTO NACIONAL DE TRANSITO

VALIDA EM TODOS OS TERRITORIOS NACIONAIS 1016010041

PERMIO PLASTIFICAR 1016010041

[Handwritten signature]
 f. 2
 204
 A A

**ALTERAÇÃO CONTRATUAL DE TRANSFORMAÇÃO DE
SOCIEDADE LIMITADA EM EMPRESA INDIVIDUAL DE
RESPONSABILIDADE LIMITADA - EIRELI
EBS SERVIÇOS URBANOS LTDA
CNPJ 11.567.744/0001-09**

Pelo presente instrumento particular de alteração de contrato social e na melhor forma de direito, **EDEBSON BARCELLOS SOEIRO**, brasileiro, casado, sob o regime comunhão parcial de bens, comerciante, natural da Estado do Espírito Santo, nascido em 06/05/1962, portador do CPF/MF Nº 695.738.917-00 e do documento de identidade RG Nº 520.245 SPTC/ES, residente e domiciliado na cidade de Linhares, Estado do Espírito Santo, na Rua Alfredo Chaves, nº 130, B. Jose Rodrigues Maciel, CEP 29902-570; **JUAN REBONATO SOEIRO**, brasileiro, solteiro, maior, estudante universitário, natural da Estado do Espírito Santo, ES, nascido em 29/01/1995, estudante, portador do CPF/MF Nº 137.481.677-92 e do documento de identidade RG Nº 3.104.991 SPTC/ES, residente e domiciliado na cidade de Linhares, Estado do Espírito Santo, na Rua Alfredo Chaves, nº 130, B. Jose Rodrigues Maciel, CEP 29902-570; na qualidade de únicos sócios componentes da Sociedade Legalmente constituída denominada de **EBS SERVIÇOS URBANOS LTDA**, com sede e foro jurídico na Rua Alfredo Chaves, nº 142, Bairro José Rodrigues Maciel, Linhares-ES – CEP: 29.902-570, com contrato social arquivado na Junta Comercial do Estado do Espírito Santo, sob Nº 32.201.472.500, em 08/02/2010, inscrita no C.N.P.J. Nº 11.567.744/0001-09, Resolvem transformar a Sociedade limitada em EMPRESA INDIVIDUAL DE RESPONSABILIDADE LIMITADA - EIRELI, a qual se regerá, doravante, pelo presente **ATO CONSTITUTIVO**:

CLAUSULA PRIMEIRA: O sócio **JUAN REBONATO SOEIRO** retira-se da sociedade, cedendo e transferindo de forma onerosa a totalidade de suas quotas, representativas do total da sua participação no capital social da sociedade, em favor do sócio remanescente **EDEBSON BARCELLOS SOEIRO** que passa neste ato a deter 100% das quotas da sociedade, de acordo com o que faculta a Lei 10.406/2002;

CLAUSULA SEGUNDA: O quadro de divisão do capital social passa a ser composto da seguinte forma:

Quadro Societário:	Percentual	Cotas (unit)	Capital (R\$)
EDEBSON BARCELLOS SOEIRO	100%	1.100.000	1.100.000,00
Totais	100%	1.100.000	1.100.000,00



CERTIFICO O REGISTRO EM 04/09/2018 10:38 SOB Nº 32600219069.
PROTOCOLO: 182255654 DE 03/09/2018. CÓDIGO DE VERIFICAÇÃO:
11803696090. NIRE: 32600219069.
EBS CONSTRUTORA EIRELI

Paulo Cezar Juffo
SECRETÁRIO-GERAL
VITÓRIA, 04/09/2018
www.simplifica.es.gov.br

**ALTERAÇÃO CONTRATUAL DE TRANSFORMAÇÃO DE
SOCIEDADE LIMITADA EM EMPRESA INDIVIDUAL DE
RESPONSABILIDADE LIMITADA - EIRELI
EBS SERVIÇOS URBANOS LTDA
CNPJ 11.567.744/0001-09**

CLAUSULA TERCEIRA: Pela cessão de cotas acima mencionadas, as partes dão ampla, recíproca, geral e irrevogável quitação quanto ao pagamento das cotas, para nada mais reclamarem entre si em qualquer tempo ou lugar.

CLÁUSULA QUARTA – Fica transformada esta Empresa Individual de Responsabilidade Limitada - EIRELI, passando a denominação social a ser **EBS CONSTRUTORA EIRELI**, com sub-rogação de todos os direitos e obrigações pertinentes.

CLÁUSULA QUINTA – Altera-se o objeto da empresa para:

Atividade Principal:

4213-8/00 - Obras de urbanização - ruas, praças e calçadas

Atividades Secundarias:

8130-3/00 - Atividades paisagísticas

4120-4/00 - Construção de edifícios

4311-8/01 - Demolição de edifícios e outras estruturas

8129-0/00 - Atividades de limpeza não especificadas anteriormente

0161-0/03 - Serviço de preparação de terreno, cultivo e colheita

4329-1/04 - Montagem e instalação de sistemas e equipamentos de iluminação e sinalização em vias públicas, portos e aeroportos

7711-0/00 - Locação de automóveis sem condutor

4319-3/00 - Serviços de preparação do terreno não especificados anteriormente

2542-0/00 - Fabricação de artigos de serralheria, exceto esquadrias

8122-2/00 - Imunização e controle de pragas urbanas

4211-1/01 - Construção de rodovias e ferrovias

0161-0/99 - Atividades de apoio à agricultura não especificadas anteriormente



CERTIFICO O REGISTRO EM 04/09/2018 10:38 SOB Nº 32600219069.
PROTOCOLO: 182255654 DE 03/09/2018. CÓDIGO DE VERIFICAÇÃO:
11803696090. NIRE: 32600219069.
EBS CONSTRUTORA EIRELI

Paulo Cezar Juffo
SECRETÁRIO-GERAL
VITÓRIA, 04/09/2018
www.simplifica.es.gov.br

**ALTERAÇÃO CONTRATUAL DE TRANSFORMAÇÃO DE
SOCIEDADE LIMITADA EM EMPRESA INDIVIDUAL DE
RESPONSABILIDADE LIMITADA - EIRELI
EBS SERVIÇOS URBANOS LTDA
CNPJ 11.567.744/0001-09**

- 4222-7/01 - Construção de redes de abastecimento de água, coleta de esgoto e construções correlatas, exceto obras de irrigação
- 0161-0/02 - Serviço de poda de árvores para lavouras
- 0161-0/01 - Serviço de pulverização e controle de pragas agrícolas
- 4399-1/05 - Perfuração e construção de poços de água
- 4313-4/00 - Obras de terraplenagem
- 3811-4/00 - Coleta de resíduos não-perigosos
- 7112-0/00 - Serviços de engenharia

CLAUSULA SEXTA – Altera-se o endereço para: RUA FREDERICO SPONFELDNER FILHO, Nº 229, CENTRO, SOORETAMA-ES – CEP: 29927-000.

CLAUSULA SETIMA: Capital da sociedade passará a constituir o capital da EIRELI, no valor de R\$ 1.100.000,00 (HUM MILHÃO E CEM MIL REAIS).

DO ENQUADRAMENTO

CLAUSULA OITAVA - Declara, sob as penas da Lei, que se enquadra na condição de MICRO EMPRESA - ME nos termos da Lei Complementar nº 123, 14/10/2006

Para tanto, firmam nesta mesma data, em ato contínuo, ato Constitutivo de EMPRESA INDIVIDUAL DE RESPONSABILIDADE LIMITADA.

**ATO CONSTITUTIVO DE EMPRESA INDIVIDUAL DE RESPONSABILIDADE LIMITADA
POR TRANSFORMAÇÃO DE SOCIEDADE LIMITADA**

1ª A empresa girara sob o nome empresarial **EBS CONSTRUTORA EIRELI**, e terá sede e domicílio RUA FREDERICO SPONFELDNER FILHO, Nº 229, CENTRO, SOORETAMA-ES – CEP: 29927-000.



CERTIFICO O REGISTRO EM 04/09/2018 10:38 SOB Nº 32600219069.
PROTOCOLO: 182255654 DE 03/09/2018. CÓDIGO DE VERIFICAÇÃO:
11803696090. NIRE: 32600219069.
EBS CONSTRUTORA EIRELI

Paulo Cezar Juffo
SECRETÁRIO-GERAL
VITÓRIA, 04/09/2018
www.simplifica.es.gov.br

2018
Nº 4
EIRELI

**ALTERAÇÃO CONTRATUAL DE TRANSFORMAÇÃO DE
SOCIEDADE LIMITADA EM EMPRESA INDIVIDUAL DE
RESPONSABILIDADE LIMITADA - EIRELI
EBS SERVIÇOS URBANOS LTDA
CNPJ 11.567.744/0001-09**

2ª O capital é de R\$ 1.100.000,00 (HUM MILHÃO E CEM MIL REAIS), dividido em 1.100.000 (hum milhão e cem mil) quotas de valor nominal R\$ 1,00 (hum real), integralizadas, em moeda corrente do País.

3ª O objeto será:

Atividade Principal:

4213-8/00 - Obras de urbanização - ruas, praças e calçadas ✓

Atividades Secundarias:

8130-3/00 - Atividades paisagísticas ✓

4120-4/00 - Construção de edifícios ✓

4311-8/01 - Demolição de edifícios e outras estruturas

8129-0/00 - Atividades de limpeza não especificadas anteriormente

0161-0/03 - Serviço de preparação de terreno, cultivo e colheita

4329-1/04 - Montagem e instalação de sistemas e equipamentos de iluminação e sinalização em vias públicas, portos e aeroportos

7711-0/00 - Locação de automóveis sem condutor

4319-3/00 - Serviços de preparação do terreno não especificados anteriormente

2542-0/00 - Fabricação de artigos de serralheria, exceto esquadrias

8122-2/00 - Imunização e controle de pragas urbanas

4211-1/01 - Construção de rodovias e ferrovias

0161-0/99 - Atividades de apoio à agricultura não especificadas anteriormente

4222-7/01 - Construção de redes de abastecimento de água, coleta de esgoto e construções correlatas, exceto obras de irrigação

0161-0/02 - Serviço de poda de árvores para lavouras



CERTIFICO O REGISTRO EM 04/09/2018 10:38 SOB Nº 32600219069.
PROTOCOLO: 182255654 DE 03/09/2018. CÓDIGO DE VERIFICAÇÃO:
11803696090. NIRE: 32600219069.
EBS CONSTRUTORA EIRELI

Paulo Cezar Juffo
SECRETÁRIO-GERAL
VITÓRIA, 04/09/2018
www.simplifica.es.gov.br

4

**ALTERAÇÃO CONTRATUAL DE TRANSFORMAÇÃO DE
SOCIEDADE LIMITADA EM EMPRESA INDIVIDUAL DE
RESPONSABILIDADE LIMITADA - EIRELI
EBS SERVIÇOS URBANOS LTDA
CNPJ 11.567.744/0001-09**

- 0161-0/01 - Serviço de pulverização e controle de pragas agrícolas
- 4399-1/05 - Perfuração e construção de poços de água
- 4313-4/00 - Obras de terraplenagem
- 3811-4/00 - Coleta de resíduos não-perigosos
- 7112-0/00 - Serviços de engenharia

4ª A responsabilidade do Titular é Limitada ao valor do Capital Integralizado. ✓

5ª A administração da empresa caberá ao Titular **EDEBSON BARCELLOS SOEIRO**, de assinar isoladamente, com os poderes e atribuições de sócio administrador, autorizado o uso do nome empresarial, vedado, no entanto, em atividades estranhas ao interesse social ou assumir obrigações seja em favor de terceiros, bem como onerar ou alienar bens imóveis da sociedade. 

Paragrafo único: O sócio Titular poderá, em nome da empresa, nomear procurador para pratica de gestão administrativa e orientação intelectual, mediante instrumento publico ou particular que defina os respectivos poderes cujo o mandato com prazo de duração determinado, especificando os atos e operações que poderão praticar. 

6ª Ao término da cada exercício, em 31 de dezembro de cada ano, ocasião em que se procederá a elaboração do inventario, do Balanço Patrimonial e do Balanço do Resultado econômico, cabendo ao titular os lucros ou perdas apuradas.

7ª Declaro que não possuo nenhuma outra empresa dessa modalidade registrada.

8ª A empresa poderá a qualquer tempo, abrir ou fechar filial ou outra dependência, mediante deliberação do titular.

9ª O prazo de duração da empresa será por prazo indeterminado.

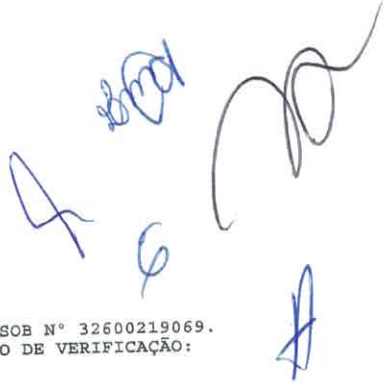
10ª O Titular declara, sob as penas da lei, de que não está impedido de exercer a administração da sociedade, por lei especial, ou em virtude de condenação criminal, ou 



CERTIFICO O REGISTRO EM 04/09/2018 10:38 SOB Nº 32600219069.
PROTOCOLO: 182255654 DE 03/09/2018. CÓDIGO DE VERIFICAÇÃO:
11803696090. NIRE: 32600219069.
EBS CONSTRUTORA EIRELI

Paulo Cezar Juffo
SECRETÁRIO-GERAL
VITÓRIA, 04/09/2018
www.simplifica.es.gov.br

ALTERAÇÃO CONTRATUAL DE TRANSFORMAÇÃO DE
SOCIEDADE LIMITADA EM EMPRESA INDIVIDUAL DE
RESPONSABILIDADE LIMITADA - EIRELI
EBS SERVIÇOS URBANOS LTDA
CNPJ 11.567.744/0001-09

300
6
EIRELI

por se encontrar sob os efeitos dela, a pena que vede, ainda que temporariamente, o acesso a cargos públicos; ou por crime falimentar, de prevaricação, peita ou suborno, concussão, peculato, ou contra a economia popular, contra o sistema financeiro nacional, contra normas de defesa da concorrência, contra as relações de consumo, fé pública, ou a propriedade.

11ª Fica eleito o foro de LINHARES-ES, para o exercício e o cumprimento dos direitos e obrigações resultantes deste contrato.

E por estarem assim justos e contratados assinam o presente instrumento em 01 via.

Linhares-ES, 29 de agosto de 2018.

EDEBSON BARCELLOS SOEIRO

JUAN REBONATO SOEIRO





CERTIFICO O REGISTRO EM 04/09/2018 10:38 SOB Nº 32600219069.
PROTOCOLO: 182255654 DE 03/09/2018. CÓDIGO DE VERIFICAÇÃO:
11803696090. NIRE: 32600219069.
EBS CONSTRUTORA EIRELI

Paulo Cezar Juffo
SECRETÁRIO-GERAL
VITÓRIA, 04/09/2018
www.simplifica.es.gov.br

ANEXO X
TOMADA DE PREÇOS Nº. 002/2019
DECLARAÇÃO DE INEXISTÊNCIA DE FATO IMPEDITIVO PARA A
HABILITAÇÃO

Empresa EBS CONSTRUTORA EIRELI estabelecida a Rua Frederico Sponfeldner Filho, nº 229, Centro, Sooretama-ES devidamente inscrita no CNPJ-MF sob o nº 11.567.744/0001-09 por seu procurador o Sr. Juan Rebonato Soeiro, portador (a) da Carteira de Identidade nº. 3104991 expedida pelo SPTC-ES e CPF/MF nº. 137.481.677-92, DECLARA, sob as penas da lei que até a presente data inexistem fatos impeditivos para a sua habilitação no presente processo licitatório, estando ciente da obrigatoriedade de declarar ocorrências posteriores.

Sooretama, 06 de maio de 2019.



JUAN REBONATO SOEIRO
PROCURADOR
RG: 3104991 SPTC/ES
CPF: 137.481.677-92
EBS CONSTRUTORA EIRELI

11.567.744/0001-09
EBS CONSTRUTORA EIRELI
Rua Frederico Sponfeldner Filho, nº 229
Centro - CEP: 29.927-000
SOORETAMA - ESP. SANTO



ANEXO XI

TOMADA DE PREÇOS Nº. 002/2019

Declaração de Atendimento ao Inciso XXXIII, art. 7º, da Constituição Federal.

Empresa EBS CONSTRUTORA EIRELI estabelecida a Rua Frederico Sponfeldner Filho, nº 229, Centro, Sooretama-ES devidamente inscrita no CNPJ-MF sob o nº 11.567.744/0001-09 por seu procurador o Sr. Juan Rebonato Soeiro, portador (a) da Carteira de Identidade nº 3104991 expedida pelo SPTC-ES e CPF/MF nº. 137.481.677-92, **DECLARA**, sob as penas da Lei que nenhum menor de 18 (dezoito) anos desempenha trabalho noturno perigoso ou insalubre ou qualquer trabalho com menor de 16 (dezesseis) anos, a não ser que seja contratado na condição de aprendiz a partir de 14 (quatorze) anos - (Lei nº. 9.854, de 27/10/99).

Sooretama, 06 de maio de 2019. ✓

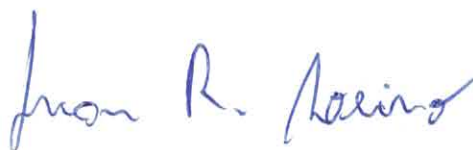

JUAN REBONATO SOEIRO
PROCURADOR
RG: 3104991 SPTC/ES
CPF: 137.481.677-92
EBS CONSTRUTORA EIRELI

11.567.744/0001-09
EBS CONSTRUTORA EIRELI
Rua Frederico Sponfeldner Filho, nº 229
Centro - CEP: 29.927-000
SOORETAMA - ESP. SANTO



ANEXO XII

TOMADA DE PREÇOS Nº. 002/2019
DECLARAÇÃO DE CONHECIMENTO E ACEITAÇÃO DO EDITAL ✓

Empresa EBS CONSTRUTORA EIRELI estabelecida a Rua Frederico Sponfeldner Filho, nº 229, Centro, Sooretama-ES devidamente inscrita no CNPJ-MF sob o nº 11.567.744/0001-09 por seu procurador o Sr. Juan Rebonato Soeiro, portador (a) da Carteira de Identidade nº. 3104991 expedida pelo SPTC-ES e CPF/MF nº. 137.481.677-92, **declara** que tem pleno conhecimento e aceita todos os parâmetros e elementos do serviço a ser prestado e que a proposta atende integralmente aos requisitos constantes no Edital de **TOMADA DE PREÇOS Nº. 002/2019**.

Sooretama, 06 de maio de 2019. ✓

[Handwritten Signature]

JUAN REBONATO SOEIRO
PROCURADOR
RG: 3104991 SPTC/ES
CPF: 137.481.677-92
EBS CONSTRUTORA EIRELI

11.567.744/0001-09

EBS CONSTRUTORA EIRELI

Rua Frederico Sponfeldner Filho, nº 229
Centro - CEP: 29.927-000
SOORETAMA - ESP. SANTO

[Handwritten marks and signatures]

ANEXO XIII

TOMADA DE PREÇOS Nº. 002/2019
DECLARAÇÃO QUE ESTA APTA A INICIAR OS
SERVIÇOS

Empresa EBS CONSTRUTORA EIRELI estabelecida a Rua Frederico Sponfeldner Filho, nº 229, Centro, Sooretama-ES, devidamente inscrita no CNPJ-MF sob o nº. 11.567.744/0001-09 por seu procurador o Sr. Juan Rebonato Soeiro, portador da Carteira de Identidade nº.3104991 expedida pelo SPTC-ES e CPF/MF nº. 137.481.677-92, declara sob penalidades cabíveis estar apta a iniciar a execução dos serviços, objeto da licitação, logo após a assinatura do contrato, e dispõe de instalações, pessoal especializado, máquinas e equipamentos, os quais deverão estar disponíveis nas quantidades e qualidades mínimas necessárias ao cumprimento do objeto da presente licitação.

Sooretama, 06 de maio de 2019.

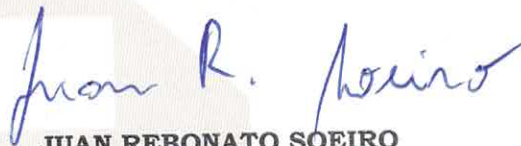

JUAN REBONATO SOEIRO
PROCURADOR
RG: 3104991 SPTC/ES
CPF: 137.481.677-92
EBS CONSTRUTORA EIRELI

11.567.744/0001-09
EBS CONSTRUTORA EIRELI
Rua Frederico Sponfeldner Filho, nº 229
Centro - CEP: 29.927-000
SOORETAMA - ESP. SANTO

ANEXO XIV
TOMADA DE PREÇOS Nº. 006/2018
DADOS COMPLEMENTARES PARA ASSINATURA DO CONTRATO

NOME	EDEBSON BARCELLOS SOEIRO ✓
CART. DE IDENTIDADE	520245- SPTC-ES
ÓRGÃO EMISSOR	SPTC-ES
CPF/MF	695.738.917-00 ✓
DADOS E ENDEREÇO COMPLETO DA PESSOA JURÍDICA	✓
EBS CONSTRUTORA EIRELI, RUA FREDERICO SPONFELDNER FILHO, Nº 229, CENTRO SOORETEMA-ES	
CNPJ: 11.567.744/0001-09 ✓	

Sooretama, 06 de maio de 2019. ✓



JUAN REBONATO SOEIRO
PROCURADOR
RG: 3104991 SPTC/ES
CPF: 137.481.677-92
EBS CONSTRUTORA EIRELI

11.567.744/0001-09
EBS CONSTRUTORA EIRELI
Rua Frederico Sponfeldner Filho, nº 229
Centro - CEP: 29.927-000
SOORETAMA - ESP. SANTO

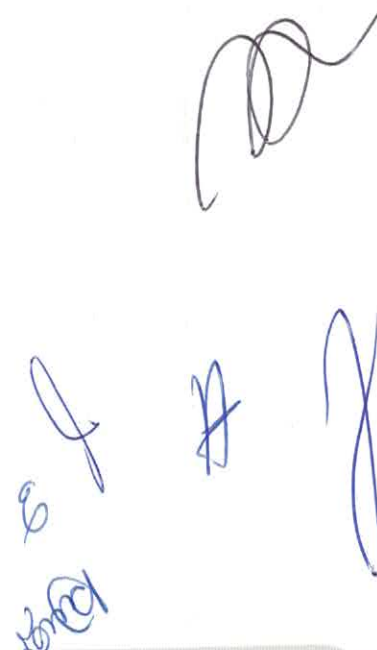

306	<i>[Handwritten Signature]</i>
Nº	FOLHA

TERMO DE ABERTURA ✓

CONTÉM ESTE CONJUNTO DE FORMULÁRIOS 101 (CENTO E UMA) PAGINAS NUMERADAS MECANICAMENTE DE 1 (UM) A 101 (CENTO E UM), E SERVIRÁ DE LIVRO DIÁRIO GERAL NUM. 7 (SETE) DA EMPRESA EBS CONSTRUTORA EIRELI, FIRMA ESTABELECIDÀ À RUA FREDERICO SPONFELDNER FILHO, 229 CENTRO, NESTA CIDADE DE SOORETAMA/ES CEP: 29927-000, REGISTRADA NA JUNTA COMERCIAL DO MESMO ESTADO SOB O NIRE NUM. 32600219069 POR DESPACHO DE 08/02/2010 E NO CADASTRO NACIONAL DE PESSOAS JURÍDICAS DO MINISTÉRIO DA FAZENDA (C.N.P.J.) 11.567.744/0001-09, E INSCRITO NO MUNICÍPIO SOB O NUM. 0000002252, E INSCRITO NA SECRETARIA ESTADUAL SOB O NUM. 082.785.18-0.

CONFORME DETERMINA O ART. 9º DA INSTRUÇÃO NORMATIVA Nº 107 DE 23/05/2008 DO D.N.R.C, DECLARAMOS QUE O PRESENTE LIVRO ENCONTRA-SE TOTALMENTE ESCRITURADO, DE ACORDO COM A DOCUMENTAÇÃO QUE NOS FOI APRESENTADA.

O PRESENTE VAI ABAIXO ASSINADO PELO CONTADOR(A) RESPONSÁVEL, O SR. MARCIO ANTONIO CUZZUOL PEREIRA REGISTRADO NO C.R.C. SOB O NUM. 12437, REGISTRADO(A) NO C.P.F. SOB O NUM. 075.787.667-67.

SOORETAMA, 01 DE JANEIRO DE 2018. ✓✓

[Handwritten Signature: Edebson Barcellos Soeiro]

EMPRESARIO - EDEBSON BARCELLOS SOEIRO

C.P.F - 69573891700

[Handwritten Signature: Marcio Antonio Cuzzuol Pereira]

MARCIO ANTONIO CUZZUOL PEREIRA

C.R.C 12437

C.P.F 075.787.667-67

[Handwritten Signature: Makryne Rodrigues Garcia]
 Makryne Rodrigues Garcia
 Termo de Abertura e Encerramento

JUNTA COMERCIAL DO EST. ESP. SANTO
 Termo de Autenticação 19/010571-2

O presente livro/ficha, por mim examinado e conferido, acha-se em conformidade com a legislação em vigor em seus termos de abertura e encerramento.

VITÓRIA

18/01/19.

[Handwritten Signature: Paulo Cezar Julio]
 PAULO CEZAR JULIO
 SECRETARIA-GERAL

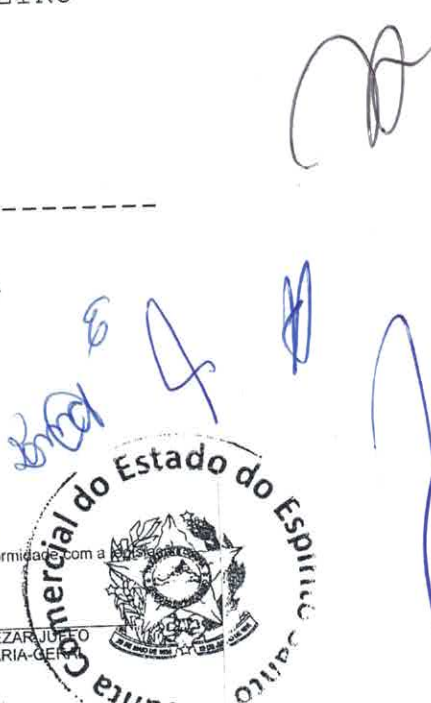

303	Exercício Atual
MP	RIVERSA

Descrição	Classificação	Exercício Anterior	Exercício Atual
ATIVO (01)			
Circulante (14)			
Disponível (21)			
Numerários em caixa (28)			
Caixa (35)	1-1-01-01-01	337.621,99D	448.131,70D
=Numerários em caixa		****337.621,99D	****448.131,70D
=Disponível		****337.621,99D	****448.131,70D
=Total - Circulante		****337.621,99D	****448.131,70D
Permanente (413)			
Imobilizado (441)			
Terrenos (448)	1-3-02-01	800.000,00D	800.000,00D
=Imobilizado		****800.000,00D	****800.000,00D
=Total - Permanente		****800.000,00D	****800.000,00D
=Total - ATIVO		**1.137.621,99D	**1.248.131,70D

***** (XXXXX) *****

Descrição	Classificação	Exercicio Anterior	Exercicio Atual
Passivo (665)			
Circulante (672)			
Imposto a pagar / recolher (756)			
Simples nacional a recolher (761)	2-1-04-03	0.00C	13.712,36C
=Imposto a pagar / recolher		*****0,00C	*****13.712,36C
Salários e contribuições previdenciárias (840)			
Folha a pagar (847)	2-1-05-01	0.00C	8.372,32C
Pró-labore a pagar (854)	2-1-05-03	3.000,00C	3.000,00C
Honorarios Contabeis a pagar (861)	2-1-05-04	840,00C	1.000,00C
INSS a recolher s/ salar. e pro-labore (868)	2-1-05-05	0.00C	3.566,83C
FGTS a recolher (875)	2-1-05-06	0.00C	1.106,81C
=Salários e contribuições previdenciárias		*****3.840,00C	*****17.045,96C
=Total - Circulante		*****3.840,00C	*****30.758,32C
Patrimônio líquido (1029)			
Capital Social (1036)			
Capital Integralizado (1043)			
Capital Integralizado - Sócio A (1050)	2-4-01-01-01	1.089.000,00C	1.100.000,00C
Capital Integralizado - Sócio B (1057)	2-4-01-01-02	11.000,00C	0,00C
=Capital Integralizado		**1.100.000,00C	**1.100.000,00C
=Capital Social		**1.100.000,00C	**1.100.000,00C
Lucros / Prejuízos acumulados (1190)			
Lucros Acumulados (1197)	2-4-05-01	33.781,99C	117.373,38C
=Lucros / Prejuízos acumulados		*****33.781,99C	*****117.373,38C
=Total - Patrimônio líquido		**1.133.781,99C	**1.217.373,38C
=Total - Passivo		**1.137.621,99C	**1.248.131,70C

308
Nº
RUBRICA

***** (XXXXX) *****

[Handwritten signatures and initials]

309	<i>[assinatura]</i>
Nº	FL. ÚNICA

IMPORTA O PRESENTE BALANÇO PATRIMONIAL SOMANDO NO ATIVO E NO PASSIVO 1.248.131,70 (UM MILHÃO, DUZENTOS E QUARENTA E OITO MIL, CENTO E TRINTA E UM Reais E SETENTA CENTAVOS) DE ACORDO COM A DOCUMENTAÇÃO QUE NOS FOI APRESENTADA.

SOORETAMA, 31 DE DEZEMBRO DE 2018

Edebson Barcellos Soeiro
EDEBSON BARCELLOS SOEIRO
Administrador
CPF: 69573891700

Marcio Antonio Cuzzuol Pereira
MARCIO ANTONIO CUZZUOL PEREIRA
CONTADOR
CPF: 075.787.667-67 CRC: 12437

[assinaturas]

Dados extraídos no período

ATIVO	R\$ 1.248.131,70
ATIVO CIRCULANTE	R\$ 448.131,70
ATIVO DISPONÍVEL	R\$ 448.131,70
ATIVO NÃO CIRCULANTE	R\$ 0,00
ATIVO REALIZÁVEL A LP	R\$ 0,00
ESTOQUES	R\$ 0,00
PASSIVO CIRCULANTE	R\$ 30.758,32
PASSIVO NÃO CIRCULANTE	R\$ 0,00
PATRIMÔNIO LÍQUIDO	R\$ 1.217.373,38
RESULTADO DE EXERCÍCIOS FUTUROS	R\$ 0,00
LUCRO/PREJUÍZO DO EXERCÍCIO	R\$ 333.591,39
VENDAS LÍQUIDAS	R\$ 0,00
RESULTADO ANTES DAS PROVISÕES	R\$ 0,00

ENDIVIDAMENTO TOTAL

PASSIVO CIRCULANTE + PASSIVO NÃO CIRCULANTE (OBRIGAÇÕES A LP)	30.758,32	
<hr/>		= 0,02
ATIVO	1.248.131,70	

QUANTO MENOR, MELHOR. O CAPITAL DE TERCEIROS REPRESENTA 2% DO ATIVO TOTAL.

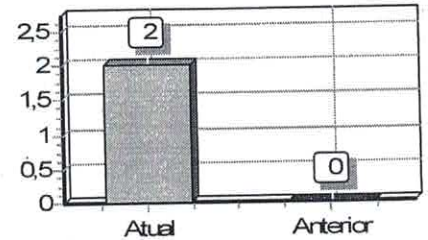

GRAU DE ENDIVIDAMENTO

PASSIVO CIRCULANTE + PASSIVO NÃO CIRCULANTE (OBRIGAÇÕES A LP)	30.758,32	
<hr/>		= 0,03
PATRIMÔNIO LÍQUIDO	1.217.373,38	

QUANTO MENOR, MELHOR. O CAPITAL DE TERCEIROS EQUIVALE A 3% DO CAPITAL PRÓPRIO.

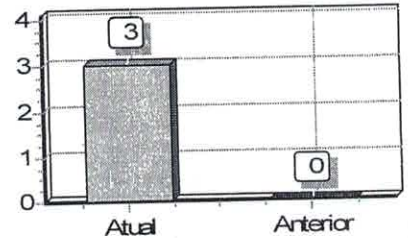

SOLVÊNCIA GERAL

	1.248.131,70	
<hr/>		= 40,58
PASSIVO CIRCULANTE + PASSIVO NÃO CIRCULANTE (OBRIGAÇÕES A LP)	30.758,32	

QUANTO MAIOR, MELHOR. O INVESTIMENTO TOTAL EQUIVALE A 4058 % DO CAPITAL DE TERCEIROS.

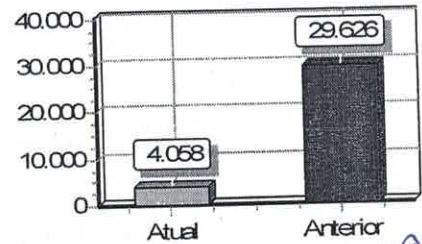

LIQUIDEZ GERAL

ATIVO CIRCULANTE + ATIVO REALIZÁVEL A LP	448.131,70	
<hr/>		= 14,57
PASSIVO CIRCULANTE + PASSIVO NÃO-CIRCULANTE (OBRIGAÇÕES A LP)	30.758,32	

QUANTO MAIOR, MELHOR. A EMPRESA POSSUI R\$14,57 DE ATIVO CIRCULANTE E ATIVO REALIZÁVEL A LONGO PRAZO PARA CADA R\$1,00 DE DÍVIDA TOTAL.

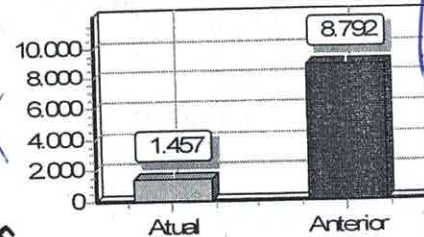

Handwritten signatures and initials in blue ink, including a large signature and the initials 'E', 'A', and 'S'.

311
 Nº
 EIRELI

LIQUIDEZ CORRENTE

ATIVO CIRCULANTE	448.131,70	
<hr/>		
PASSIVO CIRCULANTE	30.758,32	= 14,57

QUANTO MAIOR, MELHOR. A EMPRESA POSSUI R\$14,57 DE ATIVO CIRCULANTE PARA CADA R\$1,00 DE DÍVIDA DE CURTO PRAZO.

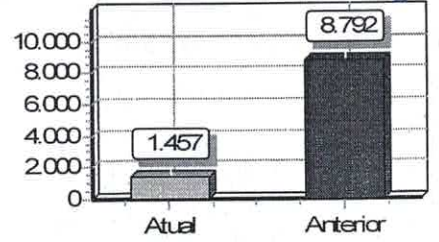

LIQUIDEZ SECA

ATIVO CIRCULANTE - ESTOQUES	448.131,70	
<hr/>		
PASSIVO CIRCULANTE	30.758,32	= 14,57

QUANTO MAIOR, MELHOR. A EMPRESA POSSUI R\$14,57 DE ATIVO CIRCULANTE A CADA R\$1,00 DE DÍVIDA DE CURTO PRAZO, SEM COMPROMETER OS ESTOQUES.

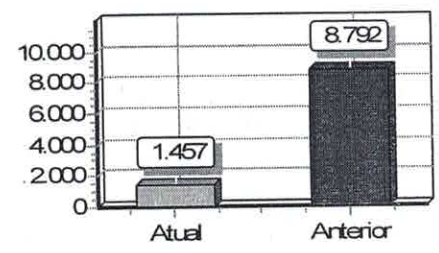

LIQUIDEZ IMEDIATA

ATIVO DISPONÍVEL	448.131,70	
<hr/>		
PASSIVO CIRCULANTE	30.758,32	= 14,57

QUANTO MAIOR, MELHOR. A EMPRESA POSSUI R\$14,57 DE DISPONIBILIDADES PARA CADA R\$1,00 DE DÍVIDA DE CURTO PRAZO.

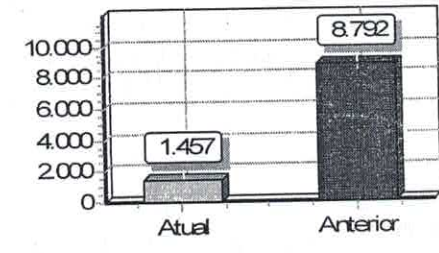

SOB AS PENAS DA LEI, DECLARAMOS QUE AS INFORMAÇÕES AQUI CONTIDAS SÃO VERDADEIRAS E NOS RESPONSABILIZAMOS POR TODAS ELAS DE ACORDO COM A DOCUMENTAÇÃO QUE NOS FOI APRESENTADA.

SOORETAMA, 31 DE DEZEMBRO DE 2018.

Edebson Barcellos Soeiro
 EDEBSON BARCELLOS SOEIRO
 Administrador
 CPF: 69573891700
 RG: 520245 Data Expedição:

Marcia Antonio Cuzzuol Pereira
 ADCOL ADM CONTABIL DE LINHARES
 MARCIA ANTONIO CUZZUOL PEREIRA
 Contador
 CPF: 075.787.667-67 CRC: 12437



Handwritten signatures and initials in blue ink at the bottom right of the page.

Descrição	Exercício Atual	Exercício Anterior
ATIVIDADES OPERACIONAIS	RS1.508.213,80C	RS14.507,79C
RECEBIMENTO DE CLIENTES	RS1.503.793,09C	RS14.507,79C
RECEBIMENTO DE JUROS	RS0,00C	RS0,00C
DUPPLICATAS DESCONTADAS	RS0,00C	RS0,00C
DEVOLUÇÕES DE MERCADORIAS	RS4.420,71C	RS0,00C
PAGAMENTOS	RS1.147.704,09D	RS64.988,80D
FORNECEDORES	RS0,00C	RS0,00C
(-) MATERIAS DE USO E CONSUMO	RS896.629,27D	RS36.707,14D
FUNCIONARIOS	RS0,00C	RS0,00C
(-) SALARIOS	RS60.983,06D	RS0,00C
(-) RESCISÕES	RS11.737,06D	RS0,00C
(-) FÉRIAS	RS0,00C	RS0,00C
(-) 13º SALARIO	RS5.914,88D	RS0,00C
(-) INSS	RS18.902,05D	RS600,00D
(-) FGTS	RS5.669,61D	RS631,22D
(-) EQUIPAMENTO DE PROTEÇÃO INDIVIDUAL	RS874,19D	RS0,00C
(-) CONTRIBUIÇÃO SINDICAL	RS0,00C	RS0,00C
SPESAS DA ADMINISTRAÇÃO	RS0,00C	RS0,00C
(-) PRO-LABORE	RS36.000,00D	RS5.000,00D
(-) HONORARIOS CONTABEIS	RS11.680,00D	RS1.380,00D
(-) JUROS E MULTAS FISCAIS	RS38,02D	RS0,00C
(-) FRETES	RS342,22D	RS0,00C
IMPOSTOS	RS0,00C	RS0,00C
(-) SIMPLES NACIONAL	RS7.163,87D	RS1.977,77D
IMOBILIZADO	RS0,00C	RS0,00C
OUTRAS DESPESAS	RS0,00C	RS0,00C
(-) ALUGUEIS	RS20.458,69D	RS0,00C
(-) COMBUSTIVEL	RS22.761,76D	RS239,60D
(-) MANUTENÇÃO DE VEICULOS	RS0,00C	RS0,00C
(-) SEGUROS	RS0,00C	RS0,00C
(-) TAXAS MUNICIPAIS	RS0,00C	RS247,56D
(-) TAXAS ESTADUAIS	RS48.549,41D	RS18.205,51D
(-) DESPESAS DIVERSAS		
CAIXA LÍQUIDO CONSUMIDO NAS ATIVIDADES OPERACIONAIS	RS360.509,71C	RS50.481,01D
ATIVIDADES DE INVESTIMENTO		
RECONHECIMENTO PELA VENDA DE IMOBILIZADO	RS0,00C	RS0,00C
ADQUIRIÇÃO PELA COMPRA DE IMOBILIZADO	RS0,00C	RS0,00C
CAIXA LÍQUIDO CONSUMIDO NAS ATIVIDADES DE INVESTIMENTO	RS0,00C	RS0,00C
ATIVIDADES DE FINANCIAMENTO		
AUMENTO DE CAPITAL	RS0,00C	RS0,00C
EMPRÉSTIMO DE CURTO PRAZO	RS0,00C	RS0,00C
(-) DISTRIBUIÇÃO DE LUCROS	RS250.000,00D	RS0,00C
CAIXA LÍQUIDO GERADO NAS ATIVIDADES DE FINANCIAMENTO	RS250.000,00D	RS0,00C
MOVIMENTAÇÃO FINANCEIRA		
AUMENTO LÍQUIDO NO CAIXA E EQUIVALENTE DE CAIXA	RS110.509,71C	RS50.481,01D
SALDO DE CAIXA + EQUIVALENTE DE CAIXA NO ANO ANTERIOR	RS337.621,99C	RS388.103,00C
SALDO DE CAIXA + EQUIVALENTE DE CAIXA DO ANO ATUAL	RS448.131,70C	RS337.621,99C



Handwritten signatures and initials in blue ink, including a large signature on the right and several smaller initials on the left.

Descrição

Exercício Atual

Exercício Anterior

313	<i>[Handwritten Signature]</i>
Nº	PLANO

SOB AS PENAS DA LEI, DECLARAMOS QUE AS INFORMAÇÕES AQUI CONTIDAS SÃO VERDADEIRAS E NOS RESPONSABILIZAMOS POR TODAS ELAS DE ACORDO COM A DOCUMENTAÇÃO QUE NOS FOI APRESENTADA.

SOORETAMA, 31 DE DEZEMBRO DE 2018.

[Handwritten Signature]
 EDEBSON BARCELLOS SOEIRO
 Administrador
 CPF: 69573891700
 RG: 520245 Data Expedição:

[Handwritten Signature]
 ADCOL ADM CONTABIL DE LINHARES
 MARCIO ANTONIO CUZZUOL PEREIRA
 Contador
 CPF:075.787.667-67 CRC: 12437



[Handwritten signatures and initials]

Descrição	Exercício Atual	Exercício Anterior
SALDO NO INÍCIO DO EXERCÍCIO	RS33.781,99C	RS383.151,10D
LUCRO/PREJUÍZO DO EXERCÍCIO	R\$333.591,39C	R\$416.933,09C
DISTRIBUIÇÃO LUCRO/PREJUÍZO	R\$250.000,00D	R\$0,00C
SALDO FINAL DO EXERCÍCIO	RS117.373,38C	RS33.781,99C

SOB AS PENAS DA LEI, DECLARAMOS QUE AS INFORMAÇÕES AQUI CONTIDAS SÃO VERDADEIRAS E NOS RESPONSABILIZAMOS POR TODAS ELAS DE ACORDO COM A DOCUMENTAÇÃO QUE NOS FOI APRESENTADA.

SOORETAMA, 31 DE DEZEMBRO DE 2018.

EDEBSON BARCELLOS SÔEIRO
Administrador
CPF: 69573891700
RG: 520245 Data Expedição:

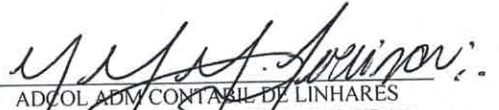
ADCOL ADM CONTÁBIL DE LINHARES
MARCIO ANTONIO GUZZOL PEREIRA
Contador
CPF: 075.787.667-67 CRC: 12437





Descrição	Exercício Atual	Exercício Anterior
CAPITAL SOCIAL		
CAPITAL SOCIAL SUBSCRITO	R\$0,00C	R\$0,00C
CAPITAL SOCIAL INTEGRALIZADO	R\$1.100.000,00C	R\$1.100.000,00C
RESERVAS		
RESERVA DE CAPITAL	R\$0,00C	R\$0,00C
RESERVA DE LUCROS	R\$0,00C	R\$0,00C
LUCROS		
LUCROS OU PREJUÍZOS ACUMULADOS	R\$117.373,38C	R\$33.781,99C
TOTAL	R\$1.217.373,38C	R\$1.133.781,99C

ÀS PENAS DA LEI, DECLARAMOS QUE AS INFORMAÇÕES AQUI CONTIDAS SÃO VERDADEIRAS E NOS RESPONSABILIZAMOS POR TODAS ELAS DE ACORDO COM A DOCUMENTAÇÃO QUE NOS FOI APRESENTADA.

SOORETAMA, 31 DE DEZEMBRO DE 2018.

Edebson Barcellos Soeiro

EDEBSON BARCELLOS SOEIRO

Administrador

CPF: 69573891700

RG: 520245 Data Expedição:

Marcio Antonio Cuzziol Pereira

ADCOL ADM CONTABIL DE LINHARES

MARCIO ANTONIO CUZZIOL PEREIRA

Contador

CPF: 075.787.667-67 CRC: 12437



[Handwritten signatures and initials]

316

EBS CONSTRUTORA EIRELI
CNPJ: 11.567.744/0001-09
Demonstração do Resultado de 01/01/2018 até 31/12/2018

ADCOL ADM CONTABIL DE LINHARES

Diário: 7 Folha: 97

Descrição	Nota	Exercício Atual	Exercício Anterior
Vendas de produtos, mercadorias e serviços			
Vendas de Produtos, Mercadorias e Serviços		1.503.793,09C	14.507,79C
(-) Deduções de Tributos, Abatimentos e Devoluções		16.455,52D	0,00C
= Receita		1.487.337,57C	14.507,79C
(-) Custo das vendas			
Custo dos Produtos, Mercadorias e Serviços		1.151.042,21D	59.403,88D
= Lucro bruto		336.295,36C	44.896,09D
(-) Despesas operacionais			
Despesas Administrativas		2.703,97D	78,92D
Despesas com Vendas		0,00C	0,00C
Outras Despesas Gerais		0,00C	0,00C
= Resultado operacional antes do resultado financeiro		333.591,39C	44.975,01D
(+/-) Resultado financeiro			
Receitas Financeiras		0,00C	0,00C
(-) Despesas Financeiras		0,00C	0,00C
(-) Outras receitas e despesas operacionais			
= Resultado antes das despesas com tributos sobre o lucro		333.591,39C	44.975,01D
(-) Despesa com Contribuição Social		0,00C	0,00C
(-) Despesa com Imposto de Renda da Pessoa Jurídica		0,00C	0,00C
= Resultado líquido do período		333.591,39C	44.975,01D

Sob as penas da lei, declaramos que as informações aqui contidas são verdadeiras e nos responsabilizamos por todas elas de acordo com a documentação que nos foi apresentada.

Sooretama, 31 de dezembro de 2018.

Edebson Barcellos Soeiro
EDEBSON BARCELLOS SOEIRO
 Administrador
 CPF: 69573891700
 RG: 520245 Data Expedição:

Marcio Antonio Cuzzuol Pereira
 ADCOL ADM CONTABIL DE LINHARES
MARCIO ANTONIO CUZZUOL PEREIRA
 Contador
 CPF:075.787.667-67 CRC: 12437



[Handwritten signatures and initials in blue ink]

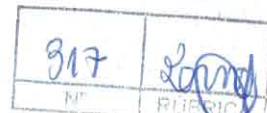

Nota 01 - Contexto Operacional

A Empresa EBS CONSTRUTORA EIRELI - CNPJ 11.567.744/0001-09, com sede na Rua Frederico Sponfeldner Filho nº 229 Bairro Centro cidade de Sooretama - ES e tem como atividade principal OBRAS DE URBANIZAÇÃO - RUAS, PRAÇAS E CALÇADAS.

Nota 02 - Apresentação das Demonstrações Contábeis

Apresentação das Demonstrações Contábeis inerentes aos exercícios findos em 31 de dezembro de 2018 estão sendo apresentadas em Reais (R\$).

As demonstrações contábeis foram elaboradas de acordo com as práticas contábeis adotadas no Brasil, tomando-se como base a Lei nº 11.638/2007, medida provisória 449/2008 e tem como base de elaboração o que está contido na NBC TG 1000, e o Pronunciamento Técnico PME - Contabilidade para Pequenas e Médias Empresas, emitido pelo Comitê de Pronunciamentos Contábeis - CPC e pelo Conselho Federal de Contabilidade - CFC.

Nota 03 - Sumário das Principais Práticas Contábeis

A - Caixa e Equivalente de Caixa

Os fluxos de caixa dos investimentos a curto prazo são demonstrados pelos valores líquidos (aplicações e resgates). As aplicações a curto prazo que possuem liquidez imediata e vencimento original em até 90 dias são consideradas como caixa e equivalentes. Os demais investimentos, com vencimentos superiores a 90 dias, são reconhecidos a valor justo e registrados em investimentos a curto prazo.

B - Contas a Receber

Os valores a receber são registrados e mantidos no balanço patrimonial pelo valor nominal dos títulos representativos desses créditos, acrescidos das variações monetárias, quando aplicáveis, deduzidos de provisão para cobrir eventuais perdas na sua realização. A provisão para créditos de liquidação duvidosa é constituída em montante considerado suficiente pela administração para cobrir eventuais perdas estimadas na realização desses créditos. O valor estimado da provisão para créditos de liquidação duvidosa pode ser modificado em função das expectativas da Administração com relação à possibilidade de se recuperar os valores envolvidos, assim como por mudanças na situação financeira dos clientes.

C - Estoques

Os estoques estão registrados pelo custo médio de aquisição e demonstrados pelo menor valor entre o custo médio de aquisição, e os valores de reposição ou realização.

D - Não Circulante

Os direitos realizáveis e as obrigações vencíveis após 12 meses subsequentes à data das demonstrações contábeis são considerados como não circulantes.

E - Imobilizado

O imobilizado está registrado ao custo e não inclui os encargos financeiros incorridos durante o período de construção.



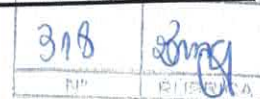

F - Benefícios a Empregados

Os pagamentos de benefícios tais como salário, férias vencidas ou proporcionais, bem como os respectivos encargos trabalhistas incidente sobre estes benefícios, são reconhecidos mensalmente no resultado obedecendo-se o regime de competência.

G - Receitas e Despesas

A empresa EBS CONSTRUTORA EIRELI - CNPJ 11.567.744/0001-09, tem como prática a adoção do regime de competência para registro das mutações patrimoniais ocorridas no exercício, assim como reconhecimento das receitas e despesas e custos, independentemente de seu efetivo recebimento ou pagamento.

Nota 04 - Caixa e Equivalentes de Caixa

	2017	2018
Caixa	337.621,99	448.131,70
Depósitos Bancários	0,00	0,00
Aplicações Financeiras de Liquidez Imediata	0,00	0,00
Total de Caixa e Equivalentes de Caixa	337.621,99	448.131,70

Todas as aplicações financeiras de liquidez imediata foram efetuadas em investimento de baixo risco, com prazo de vencimento de até 90 dias.

Nota 05 - Patrimônio Líquido

A - Capital Social

O Capital Social da empresa EBS CONSTRUTORA EIRELI - CNPJ 11.567.744/0001-09 no valor de R\$ 1.100.000,00 (um milhão e cem mil reais), é formado por 1.100.000 (um milhão e cem mil) cotas assim distribuídos:

SÓCIOS	COTAS	VALOR
SOCIO A	100%	1.100.000,00
TOTAL		1.100.000,00

B - Reserva de Lucros

É proveniente do lucro apurado em exercício social.



Handwritten signatures and initials in blue ink.

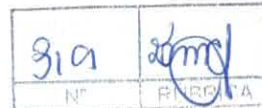

CARTA DE RESPONSABILIDADE DA ADMINISTRAÇÃO

À
MARCIO ANTONIO CUZZUOL PEREIRA
CRC/ES n.º: 12437

Endereço: Avenida Hélio Martins, nº. 933, Conceição, CEP 29.900-520, Linhares - ES.

Prezados Senhores:

Declaramos para os devidos fins, como administrador e responsável legal da empresa "EBS CONSTRUTORA EIRELI", CNPJ 11.567.744/0001-09, que as informações relativas ao período base 01/01/2018 á 31/12/2018, fornecidas a Vossas Senhorias para escrituração e elaboração das demonstrações contábeis, obrigações acessórias, apuração de impostos e arquivos eletrônicos exigidos pela fiscalização federal, estadual, municipal, trabalhista e previdenciária são fidedignas.

Também declaramos:

- Que os controles internos adotados pela nossa empresa são de responsabilidade da administração e estão adequados ao tipo de atividade e volume de transações;
- Que não realizamos nenhum tipo de operação que possa ser considerada ilegal, frente a legislação vigente;
- Que todos os documentos que geramos e recebemos de nossos fornecedores estão revestidos de total idoneidade;
- Que os estoques registrados em conta própria foram por nós avaliados, contados e levantados fisicamente e perfazem a realidade do período encerrado em 31/12/2018.

Além disso, declaramos que não temos conhecimento de quaisquer fatos ocorridos no período base que possam afetar as demonstrações contábeis ou que as afetam ate a data desta carta ou, ainda, que possam afetar a continuidade das operações da empresa.

Também confirmamos que não houve:

- Fraude envolvendo administração ou empregados em cargos de responsabilidade ou confiança;
- Fraude envolvendo terceiros que poderiam ter efeito material nas demonstrações contábeis;
- Violação ou possíveis violações de leis, normas ou regulamentos cujos efeitos deveriam ser considerados para divulgação nas demonstrações contábeis, ou mesmo dar origem ao registro de provisão para contingências passivas.

Atenciosamente,

EBS CONSTRUTORA EIRELI
EDEBSON BARCELLOS SOEIRO
CPF 695.738.917-00 - Representante legal.



TERMO DE ENCERRAMENTO ✓

320	<i>[Handwritten Signature]</i>
Nº	FIRMA

CONTÉM ESTE CONJUNTO DE FORMULÁRIOS 101 (CENTO E UMA) PAGINAS NUMERADAS MECANICAMENTE DE 1 (UM) A 101 (CENTO E UM), E SERVIU DE LIVRO DIÁRIO GERAL NUM. 7 (SETE) DA EMPRESA EBS CONSTRUTORA EIRELI, FIRMA ESTABELECIDÀ À RUA FREDERICO SPONFELDNER FILHO, 229 CENTRO, NESTA CIDADE DE SOORETAMA/ES CEP: 29927-000, REGISTRADA NA JUNTA COMERCIAL DO MESMO ESTADO SOB O NIRE NUM. 32600219069 POR DESPACHO DE 08/02/2010 E NO CADASTRO NACIONAL DE PESSOAS JURÍDICAS DO MINISTÉRIO DA FAZENDA (C.N.P.J.) 11.567.744/0001-09, E INSCRITO NO MUNICÍPIO SOB O NUM. 0000002252, E INSCRITO NA SECRETARIA ESTADUAL SOB O NUM. 082.785.18-0, REFERENTE AO PERÍODO DE 01/01/2018 A 31/12/2018 E SE DESTINOU A FINS CONSTANTES DO TERMO DE ENCERRAMENTO.

CONFORME DETERMINA O ARTIGO 9º DA INSTRUÇÃO NORMATIVA Nº 107 DE 23/05/2008 DO D.N.R.C., DECLARAMOS QUE O PRESENTE LIVRO ENCONTRA-SE TOTALMENTE ESCRITURADO, DE ACORDO COM A DOCUMENTAÇÃO QUE NOS FOI APRESENTADA.

O PRESENTE VAI ABAIXO ASSINADO PELO CONTADOR(A) RESPONSÁVEL, O SR. MARCIO ANTONIO CUZZUOL PEREIRA REGISTRADO NO C.R.C. SOB O NUM. 12437, REGISTRADO(A) NO C.P.F. SOB O NUM. 075.787.667-67.

SOORETAMA, 31 DE DEZEMBRO DE 2018. ✓

[Handwritten Signature: Edebson Barcellos Soeiro]

EMPRESARIO - EDEBSON BARCELLOS SOEIRO

C.P.F - 69573891700

[Handwritten Signature: Marcio Antonio Cuzzuol Pereira]

MARCIO ANTONIO CUZZUOL PEREIRA

C.R.C 12437

C.P.F 075.787.667-67





PODER JUDICIÁRIO
 TRIBUNAL DE JUSTIÇA DO ESTADO DO ESPÍRITO SANTO
 R. Des. Homero Mafra, 60 Enseada do Suã, Vitória - ES | CEP: 29.050-275 | Tel: (27) 3334-2000.

CERTIDÃO NEGATIVA DE PRIMEIRA INSTÂNCIA NATUREZA DE RECUPERAÇÃO JUDICIAL E EXTRAJUDICIAL (FALÊNCIA E CONCORDATA)

Dados da Certidão

Razão Social: EBS CONSTRUTORA EIRELI ✓

CNPJ: 11.567.744/0001-09

Data de Expedição: 23/04/2019 16:30:40 ✓

Validade: 30 DIAS ✓

Nº da Certidão: * 2017211826 *

-- ENDEREÇO --

Município: - NÃO INFORMADO -

Bairro: - NÃO INFORMADO -

Logradouro: - NÃO INFORMADO -

Número: - NÃO INFORMADO -

Complemento: - NÃO INFORMADO -

CEP: - NÃO INFORMADO -

-- CONTATO --

Email: - NÃO INFORMADO -

Telefone Fixo: - NÃO INFORMADO -

Telefone Celular: - NÃO INFORMADO -

CERTIFICA que, consultando a base de dados do Sistema de Gerenciamento de Processos do Poder Judiciário do Estado do Espírito Santo (E-Jud, SIEP, PROJUDI e PJe) até a presente data e hora, **NADA CONSTA** contra o solicitante.

Observações

- Certidão expedida gratuitamente através da Internet;
- Os dados do(a) solicitante acima informados são de sua responsabilidade, devendo a titularidade ser conferida pelo interessado e/ou destinatário;
- O prazo de validade desta certidão é de 30 (trinta) dias, contados da data da expedição, conforme disposto no art. 352 do Código de Normas da Corregedoria Geral da Justiça. Após essa data será necessária a emissão de uma nova certidão;
- A autenticidade desta certidão poderá ser confirmada na página do Tribunal de Justiça do Estado do Espírito Santo - www.tjes.jus.br -, utilizando o número da certidão acima identificado;
- Em relação as comarcas da entrância especial (Vitória/Vila Velha/Cariacica/Serra/Viana), as ações de: execução fiscal estadual, falência e recuperação judicial, e auditoria militar, tramitam, apenas, no juízo de Vitória;
- As ações de natureza cível abrangem inclusive aquelas que tramitam nas varas de Órfãos e Sucessões (Tutela, Curatela, Interdição,...), Juizado Especial Cível, Juizado Especial da Fazenda Pública, Execução Fiscal e Execução Patrimonial (observado o item e);
- As ações de natureza criminal abrangem, dentre outras: as de execução penal e de auditoria militar e de juizados especiais criminais;
- As matérias atinentes as varas de família e infância e juventude são objeto de certidão específica;
- A base de dados do sistema de gerenciamento processual (E-Jud, SIEP, PROJUDI, PJe e Segunda Instância) contém o registro de todos os processos distribuídos no Poder Judiciário do Estado do Espírito Santo.

Comprovante de Inscrição e de Situação Cadastral



Contribuinte,

Confira os dados de Identificação da Pessoa Jurídica e, se houver qualquer divergência, providencie junto à RFB a sua atualização cadastral.

A informação sobre o porte que consta neste comprovante é a declarada pelo contribuinte.

 REPÚBLICA FEDERATIVA DO BRASIL CADASTRO NACIONAL DA PESSOA JURÍDICA		
NÚMERO DE INSCRIÇÃO 11.567.744/0001-09 MATRIZ	COMPROVANTE DE INSCRIÇÃO E DE SITUAÇÃO CADASTRAL	DATA DE ABERTURA 08/02/2010 ✓
NOME EMPRESARIAL EBS CONSTRUTORA EIRELI ✓		
TÍTULO DO ESTABELECIMENTO (NOME DE FANTASIA) *****	PORTE ME	
CÓDIGO E DESCRIÇÃO DA ATIVIDADE ECONÔMICA PRINCIPAL 42.13-8-00 - Obras de urbanização - ruas, praças e calçadas		
CÓDIGO E DESCRIÇÃO DAS ATIVIDADES ECONÔMICAS SECUNDÁRIAS 01.61-0-01 - Serviço de pulverização e controle de pragas agrícolas 01.61-0-02 - Serviço de poda de árvores para lavouras 01.61-0-03 - Serviço de preparação de terreno, cultivo e colheita 01.61-0-99 - Atividades de apoio à agricultura não especificadas anteriormente 25.42-0-00 - Fabricação de artigos de serralheria, exceto esquadrias 38.11-4-00 - Coleta de resíduos não-perigosos 41.20-4-00 - Construção de edifícios 42.11-1-01 - Construção de rodovias e ferrovias 42.22-7-01 - Construção de redes de abastecimento de água, coleta de esgoto e construções correlatas, exceto obras de irrigação 43.11-8-01 - Demolição de edifícios e outras estruturas 43.13-4-00 - Obras de terraplenagem 43.19-3-00 - Serviços de preparação do terreno não especificados anteriormente 43.29-1-04 - Montagem e instalação de sistemas e equipamentos de iluminação e sinalização em vias públicas, portos e aeroportos 43.99-1-05 - Perfuração e construção de poços de água 71.12-0-00 - Serviços de engenharia 77.11-0-00 - Locação de automóveis sem condutor 81.22-2-00 - Imunização e controle de pragas urbanas 81.29-0-00 - Atividades de limpeza não especificadas anteriormente 81.30-3-00 - Atividades paisagísticas		
CÓDIGO E DESCRIÇÃO DA NATUREZA JURÍDICA 230-5 - Empresa Individual de Responsabilidade Limitada (de Natureza Empresári		
LOGRADOURO 10 R FREDERICO SPONFELDNER FILHO	NÚMERO 229	COMPLEMENTO
CEP 29.927-000	BAIRRO/DISTRITO CENTRO	MUNICÍPIO SOORETAMA
UF ES		TELEFONE (27) 9963-2620
ENDEREÇO ELETRÔNICO		
ENTE FEDERATIVO RESPONSÁVEL (EFR) *****		
SITUAÇÃO CADASTRAL ATIVA	DATA DA SITUAÇÃO CADASTRAL 08/02/2010	
MOTIVO DE SITUAÇÃO CADASTRAL		
SITUAÇÃO ESPECIAL *****	DATA DA SITUAÇÃO ESPECIAL *****	



Aprovado pela Instrução Normativa RFB nº 1.634, de 06 de maio de 2016.

Emitido no dia 23/04/2019 às 17:08:32 (data e hora de Brasília).

Página: 1/1

Consulta QSA / Capital Social

Voltar

323	
Nº	RFB/SP/A
 Preparar Página para Impressão	

A RFB agradece a sua visita. Para informações sobre política de privacidade e uso, [clique aqui](#).
[Atualize sua página](#)





IMPRIMIR

VOLTAR

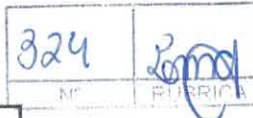
**CAIXA**
CAIXA ECONÔMICA FEDERAL**Certificado de Regularidade do FGTS - CRF**

Inscrição: 11567744/0001-09 ✓
Razão Social: EBS CONSTRUTORA EIRELI
Endereço: RUA FREDERICO SPONFELDNER FILHO 229 / CENTRO / SOORETAMA / ES / 29927-000

A Caixa Econômica Federal, no uso da atribuição que lhe confere o Art. 7, da Lei 8.036, de 11 de maio de 1990, certifica que, nesta data, a empresa acima identificada encontra-se em situação regular perante o Fundo de Garantia do Tempo de Serviço - FGTS.

O presente Certificado não servirá de prova contra cobrança de quaisquer débitos referentes a contribuições e/ou encargos devidos, decorrentes das obrigações com o FGTS.

Validade: 17/04/2019 a 16/05/2019 ✓

Certificação Número: 2019041702474772456069 ✓

Informação obtida em 23/04/2019, às 17:18:54.

A utilização deste Certificado para os fins previstos em Lei está condicionada à verificação de autenticidade no site da Caixa: www.caixa.gov.br



PODER JUDICIÁRIO
JUSTIÇA DO TRABALHO

CERTIDÃO NEGATIVA DE DÉBITOS TRABALHISTAS

Nome: EBS CONSTRUTORA EIRELI

(MATRIZ E FILIAIS) CNPJ: 11.567.744/0001-09 ✓

Certidão nº: 169410259/2019

Expedição: 19/03/2019, às 15:42:24 ✓

Validade: 14/09/2019 - 180 (cento e oitenta) dias, contados da data de sua expedição.

Certifica-se que EBS CONSTRUTORA EIRELI (MATRIZ E FILIAIS), inscrito(a) no CNPJ sob o nº 11.567.744/0001-09, NÃO CONSTA do Banco Nacional de Devedores Trabalhistas.

Certidão emitida com base no art. 642-A da Consolidação das Leis do Trabalho, acrescentado pela Lei nº 12.440, de 7 de julho de 2011, e na Resolução Administrativa nº 1470/2011 do Tribunal Superior do Trabalho, de 24 de agosto de 2011.

Os dados constantes desta Certidão são de responsabilidade dos Tribunais do Trabalho e estão atualizados até 2 (dois) dias anteriores à data da sua expedição.

No caso de pessoa jurídica, a Certidão atesta a empresa em relação a todos os seus estabelecimentos, agências ou filiais.

A aceitação desta certidão condiciona-se à verificação de sua autenticidade no portal do Tribunal Superior do Trabalho na Internet (<http://www.tst.jus.br>).

Certidão emitida gratuitamente.

INFORMAÇÃO IMPORTANTE

Do Banco Nacional de Devedores Trabalhistas constam os dados necessários à identificação das pessoas naturais e jurídicas inadimplentes perante a Justiça do Trabalho quanto às obrigações estabelecidas em sentença condenatória transitada em julgado ou em acordos judiciais trabalhistas, inclusive no concernente aos recolhimentos previdenciários, a honorários, a custas, a emolumentos ou a recolhimentos determinados em lei; ou decorrentes de execução de acordos firmados perante o Ministério Público do Trabalho ou Comissão de Conciliação Prévia.



MINISTÉRIO DA FAZENDA
Secretaria da Receita Federal do Brasil
Procuradoria-Geral da Fazenda Nacional

CERTIDÃO NEGATIVA DE DÉBITOS RELATIVOS AOS TRIBUTOS FEDERAIS E À DÍVIDA ATIVA DA UNIÃO

Nome: **EBS CONSTRUTORA EIRELI**
CNPJ: **11.567.744/0001-09**

Ressalvado o direito de a Fazenda Nacional cobrar e inscrever quaisquer dívidas de responsabilidade do sujeito passivo acima identificado que vierem a ser apuradas, é certificado que não constam pendências em seu nome, relativas a créditos tributários administrados pela Secretaria da Receita Federal do Brasil (RFB) e a inscrições em Dívida Ativa da União (DAU) junto à Procuradoria-Geral da Fazenda Nacional (PGFN).

Esta certidão é válida para o estabelecimento matriz e suas filiais e, no caso de ente federativo, para todos os órgãos e fundos públicos da administração direta a ele vinculados. Refere-se à situação do sujeito passivo no âmbito da RFB e da PGFN e abrange inclusive as contribuições sociais previstas nas alíneas 'a' a 'd' do parágrafo único do art. 11 da Lei nº 8.212, de 24 de julho de 1991.

A aceitação desta certidão está condicionada à verificação de sua autenticidade na Internet, nos endereços <<http://rfb.gov.br>> ou <<http://www.pgfn.gov.br>>.

Certidão emitida gratuitamente com base na Portaria Conjunta RFB/PGFN nº 1.751, de 2/10/2014.
Emitida às 18:18:05 do dia 25/02/2019 <hora e data de Brasília>.

Válida até 24/08/2019.

Código de controle da certidão: **D5F6.837C.189E.830C**
Qualquer rasura ou emenda invalidará este documento.

[Handwritten signatures and initials in blue ink]



Estado do Espírito Santo
Secretaria de Estado da Fazenda

Certidão Negativa de Débitos para com a Fazenda Pública Estadual - MOD. 2

Certidão N° 2019269092

Identificação do Requerente: CNPJ N° 11.567.744/0001-09

Certificamos que, até a presente data, não existe débito contra o portador do Cadastro de Pessoa Jurídica acima especificado, ficando ressalvada à; Fazenda Pública Estadual o direito de cobrar quaisquer dívidas que venham a ser apuradas.

Certidão emitida via Sistema Eletrônico de Processamento de Dados, nos termos do Regulamento do ICMS/ES, aprovado pelo Decreto n° 1.090-R, de 25 de outubro de 2002.

Certidão emitida em 19/03/2019, válida até 17/06/2019.

A autenticidade deste documento poderá ser confirmada via internet por meio do endereço www.sefaz.es.gov.br ou em qualquer Agência da Receita Estadual.

Vitória, 19 de Março de 2019.

Autenticação eletrônica: 12082.E76F.0D8FE





Prefeitura Municipal de Sooretama - ES

Alvará N° 000024

Licença para Funcionamento

EXERCÍCIO 2019

Razão Social

EBS CONSTRUTORA EIRELI

Endereço. RUA FREDERICO SPONFELDNER FILHO 229 CENTRO
SOORETAMA ES

Atividade Econômica Principal

Obras de urbanização ruas, praças e calçadas

Restrição

PROIBIDA A VENDA DE GÁS LIQUEFEITO DE PETRÓLEO(GLP).

Inscrição Cadastro Econômico 0000002252

CNPJ: 11.567.744/0001-09

Inscrição Estadual.:

Data de Emissão.: 08 de janeiro de 2019

Horário de Funcionamento:

Validade: 31/12/2019

Observação ESTE ALVARÁ DEVERÁ SER FIXADO EM LUGAR VISÍVEL

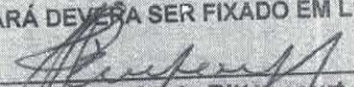
~~Francisco de Assis Bittencourt~~
Secretário Municipal de Tributos e Arrecadação

328	328
N°	PLANO

Handwritten notes and signatures in blue ink:
f e
328
[Signature]



Prefeitura Municipal de Sooretama

CERTIDÃO NEGATIVA DE DÉBITOS

CERTIDÃO 2019/0000192

CERTIFICO: Para os devidos fins que:
EBS CONSTRUTORA EIRELI

Devidamente Inscrito sob o CNPJ nº: 11.567.744/0001-09
RUA FREDERICO SPONFELDNER FILHO, Nº 229 , CENTRO SOORETAMA - ES, CEP
29927-000

Certificamos que, até a presente data, não existe débitos em nome do(s) requerente(s), qualquer dívida referente a tributos municipais. Ressalvando o direito da Fazenda Municipal, de cobrar quaisquer dívidas que venha a ser apuradas.

Chave de validação da certidão: 20190000192

Validade 90 dias

Emitida Terça-Feira, 19 de Março de 2019

Atenção: Qualquer rasura ou emenda invalidará este documento.



PREFEITURA MUNICIPAL DE SOORETAMA

Governo do Estado do ESPÍRITO SANTO

CERTIFICADO DE REGISTRO CADASTRAL

000035 / 2018

Data Emissão **11/09/2018**

Data Renovação **11/09/2019**

Validade **11/09/2019**

DADOS DO FORNECEDOR

CNPJ **11.567.744/0001-09**
Razão Social / Nome **EBS CONSTRUTORA EIRELI**
Nome Fantasia **EBS CONSTRUTORA EIRELI**
Endereço **RUA RUA FREDERICO SPONFELDNER FILHO, 229 - CENTRO - SOORETAMA - ES - CEP: 29927000**

TIPOS DE MATERIAIS E/OU SERVIÇOS APTA A OFERECER

FINALIDADE DO CERTIFICADO

Certificamos que a pessoa jurídica/física acima está inscrita no Cadastro Central Unificado de Pessoas Físicas e Jurídicas da PREFEITURA MUNICIPAL DE SOORETAMA, em conformidade com a legislação vigente, pode participar de processos licitatórios, de acordo com as suas especialidades e exigências adicionais estabelecidas nos instrumentos convocatórios. A emissão desse certificado não implica em obrigação de qualquer outra natureza, por parte do Município, em assumir compromissos futuros juntos a pessoa física/jurídica cadastrada.

CERTIDÕES / VALIDADES

DADOS CONTÁBEIS

DATA DO BALANÇO PATRIMONIAL

ÍNDICE DE LIQUIDEZ GERAL

CAPITAL SOCIAL R\$

1.100.000,00

ÍNDICE DE LIQUIDEZ CORRENTE

ÍNDICE DE ENDIVIDAMENTO

PATRIMÔNIO LÍQUIDO R\$



1919173111198912109103591118

Handwritten signatures and initials in blue ink.

ANEXO XVII
TOMADA DE PREÇOS Nº. 002/2019
DECLARAÇÃO DE MICRO E PEQUENA
EMPRESA

Empresa EBS CONSTRUTORA EIRELI estabelecida a Rua Frederico Sponfeldner Filho, nº 229, Centro, Sooretama-ES, devidamente inscrita no CNPJ-MF sob o nº. 11.567.744/0001-09 por seu procurador o Sr. Juan Rebonato Soeiro, portador da Carteira de Identidade nº.3104991 expedida pelo SPTC-ES e CPF/MF nº. 137.481.677-92, **DECLARA**, para fins do disposto na Lei Complementar nº. 123, de 14 de dezembro de 2006, que preenche os requisitos do Art. 3º da referida Lei, não ultrapassando o limite de receita bruta estabelecido em seu inciso II, bem como não estando inserido nos impedimentos previstos no §4º desse mesmo artigo.

Sooretama, 06 de maio de 2019.



JUAN REBONATO SOEIRO
PROCURADOR
RG: 3104991 SPTC/ES
CPF: 137.481.677-92
EBS CONSTRUTORA EIRELI



MARCIO ANTONIO CUZZUOL PEREIRA
CONTADOR

CPF: 075.787.667-67
CRC/ES 12.437/O-5



Simple Nacional - Consulta Optantes

Data da consulta: 23/04/2019

Identificação do Contribuinte - CNPJ Matriz

CNPJ : 11.567.744/0001-09

A opção pelo Simples Nacional e/ou SIMEI abrange todos os estabelecimentos da empresa

Nome Empresarial : **EBS CONSTRUTORA EIRELI**

Situação Atual

Situação no Simples Nacional : **Optante pelo Simples Nacional desde 01/01/2016** ✓

Situação no SIMEI: **NÃO optante pelo SIMEI**

Períodos Anteriores

Opções pelo Simples Nacional em Períodos Anteriores

Data Inicial	Data Final	Detalhamento
01/01/2011	31/10/2014	Excluída por Comunicação Obrigatória do Contribuinte

Opções pelo SIMEI em Períodos Anteriores: **Não Existem**

Agendamentos (Simples Nacional)

Agendamentos no Simples Nacional

Data e Hora do Agendamento	Data e Hora do Cancelamento	Situação do Agendamento	Número da Opção
14/12/2010 11:43		Convertido em Opção	5364192

Eventos Futuros (Simples Nacional)

Eventos Futuros no Simples Nacional: **Não Existem**

Eventos Futuros (SIMEI)

Eventos Futuros no SIMEI: **Não Existem**



CREA-ES

SERVIÇO PÚBLICO FEDERAL



Certidão de Registro e Quitação de Pessoa Jurídica

O Conselho Regional de Engenharia e Agronomia do Estado do Espírito Santo - CREA-ES, certifica que tanto a empresa abaixo quanto seu(s) responsável(s) técnico(s) encontram-se regularmente registrados neste Conselho Regional, nos termos da Lei Federal nº 5.194 de 24 de dezembro de 1966. Certifica ainda que não consta, nos assentamentos deste Conselho, débitos e que a empresa encontra-se legalmente habilitado(a) a exercer suas atividades.

Certidão nº: 21721

Validade:

11/06/2019

Protocolo:

00058602/2019

Razão Social:

EBS CONSTRUTORA EIRELI

Endereço:

RUA FREDERICO SPONFELDNER FILHO, nº 229. CENTRO

Município / UF:

SOORETAMA - ES

Registro CREA-ES:

12709

Registrada desde:

15/10/2012

Data de reabilitação:

Capital social:

1.100.000,00

Data Reg. Capital:

20/10/2014

CNPJ:

11567744000109

Ramos de Atividade:

Modalidade	Ramo de Atividade
AGRONOMIA	AGRONOMIA
CIVIL	EDIFICAÇÕES - NÍVEL MÉDIO
CIVIL	ENGENHARIA AMBIENTAL
CIVIL	ENGENHARIA CIVIL
ELETRICISTA	ENGENHARIA ELÉTRICA
SEGURANÇA DO TRABALHO	ENGENHARIA DE SEGURANÇA DO TRABALHO

Objeto Social:

"Atividade Principal - 4213-8/00 - Obras de Urbanização - ruas, praças e calçadas; Atividades Secundárias - 8130-3/00 - Atividades paisagísticas; 4120-4/00 - Construção de edifícios; 4311-8/01 - Demolição de edifícios e outras estruturas; 8129-0/00 - Atividades de limpeza não especificadas anteriormente; 0161-0/03 - Serviço de preparação de terreno, cultivo e colheita; 4329-1/04 - Montagem e instalação de sistemas e equipamentos de iluminação e sinalização em vias públicas, portos e aeroportos; 7711-0/00 - Locação de automóveis sem condutor; 4319-3/00 - Serviços de preparação do terreno não especificados anteriormente; 2542-0/00 - Fabricação de artigos de serralheria, exceto esquadrias; 8122-2/00 - Imunização e controle de pragas urbanas; 4211-1/01 - Construção de rodovias e ferrovias; 0161-0/99 - Atividades de apoio à agricultura não especificadas anteriormente; 4222-7/01 - Construção de redes de abastecimento de água, coleta de esgoto e construções correlatas, exceto obras de irrigação; 0161-0/02 - Serviço de poda de árvore para lavoura; 0161-0/01 - Serviço de pulverização e controle de pragas agrícolas; 4399-1/05 - Perfuração e construção de poços de água; 4313-4/00 - Obras de terraplenagem; 3811-4/00 - Coleta de resíduos não-perigosos; 7112-0/00 - Serviços de engenharia."

Responsáveis Técnicos:

CLEBER DUARTE BATISTA

Nº Carteira / Registro no CREA-ES:

ES-004616/D

Data de Registro:

29/03/1990

Registro Nacional (RNP):

0807012718

Data do Visto:

Data do Vínculo:

28/02/2014

Títulos:

ENGENHEIRO CIVIL

- ARTIGO 7º DA RESOLUCAO Nº218/1973 DO CONFEA.

Handwritten signatures and initials in blue ink.

CRISTIANO FERNANDES PESTANA

Nº Carteira / Registro no CREA-ES: ES-002899/D
Registro Nacional (RNP): 0806349352

Data de Registro: 07/06/1983
Data do Visto:
Data do Vínculo: 10/01/2019



Títulos:

ENGENHEIRO ELETRICISTA

- ARTIGO 8º DA RESOLUÇÃO Nº218/1973 DO CONFEA.

CRISTIANO ROSA PEREIRA

Nº Carteira / Registro no CREA-ES: ES-008630/D
Registro Nacional (RNP): 0805621628

Data de Registro: 13/12/2001
Data do Visto:
Data do Vínculo: 25/05/2018

Títulos:

ENGENHEIRO CIVIL

- ARTIGO 7º DA RESOLUCAO Nº218/1973 DO CONFEA.

MARCOS AURELIO DE ALMEIDA

Nº Carteira / Registro no CREA-ES: ES-004918/D
Registro Nacional (RNP): 0802248462

Data de Registro: 06/06/1991
Data do Visto:
Data do Vínculo: 18/06/2013

Títulos:

ENGENHEIRO ELETRICISTA

- ARTIGOS 8º E 9º DA RESOLUÇÃO 218/73 DO CONFEA

ENGENHEIRO AMBIENTAL

- ARTIGO 2 DA RESOLUÇÃO 447 DE 22/09/2000 DO CONFEA

FREDERICO MASSETTE COSTA

Nº Carteira / Registro no CREA-ES: ES-009092/D
Registro Nacional (RNP): 0814995667

Data de Registro: 15/08/2002
Data do Visto:
Data do Vínculo: 18/06/2013

Títulos:

ENGENHEIRO FLORESTAL

- ARTIGO 10 RESOLUÇÃO 218/1973 DO CONFEA.

SUELEN FERNANDES RIGOTTI

Nº Carteira / Registro no CREA-ES: ES-027861/D
Registro Nacional (RNP): 0811799999

Data de Registro: 07/02/2012
Data do Visto:
Data do Vínculo: 20/11/2014

Títulos:

ENGENHEIRO AMBIENTAL

- ARTIGO 2º DA RESOLUÇÃO 447/2000 DO CONFEA

[Handwritten signatures and initials in blue ink]

ELVIS CEOLIN PESTANA

Nº Carteira / Registro no CREA-ES: ES-039309/D
 Registro Nacional (RNP): 0814579485

Data de Registro: 03/08/2015
 Data do Visto:
 Data do Vínculo: 22/03/2018

Títulos:

ENGENHEIRO CIVIL

- ARTIGO 25 DA RESOLUÇÃO Nº218/1973 DO CONFEA.
- ARTIGO 1º RESOLUÇÃO Nº218/1973 DO CONFEA, ATIVIDADES 01 A 18.
- ARTIGO 7º DA RESOLUCAO Nº218/1973 DO CONFEA.

ENGENHEIRO DE SEGURANÇA DO TRABALHO

- ARTIGO 4º DA RESOLUÇÃO Nº359/1991 DO CONFEA.

PATRICIA GALEAS VENTORIN

Nº Carteira / Registro no CREA-ES: ES-0044750/D
 Registro Nacional (RNP): 0816653887

Data de Registro: 28/06/2017
 Data do Visto:
 Data do Vínculo: 23/02/2018

Títulos:

ENGENHEIRO CIVIL

- ARTIGO 25 DA RESOLUÇÃO Nº218/1973 DO CONFEA.
- ARTIGO 7º DA RESOLUCAO Nº218/1973 DO CONFEA.
- ARTIGO 1º RESOLUÇÃO Nº218/1973 DO CONFEA, ATIVIDADES 01 A 18.

Sócios / Diretores:

EDEBSON BARCELLOS SOEIRO

Início: 14/02/2011 CPF: 695.738.917-00
 Qualificação: COMERCIANTE

Histórico de Anuidades:

Ano	Cota	Valor	Data Pagamento	Data Vencimento	Estado	Situação
2019	Única		31/01/2019		ES	Quitado
2018	1	849,86	28/03/2018		ES	Quitado
2018	2	851,93	11/05/2018		ES	Quitado
2018	3	851,78	07/06/2018		ES	Quitado
2017	1	835,39	30/03/2017		ES	Quitado
2017	2	1.011,32	25/05/2017		ES	Quitado
2017	3	835,39	30/05/2017		ES	Quitado
2016	Única	2.743,39	13/06/2016		ES	Quitado
2015	Única	2.163,82	01/06/2015		ES	Quitado

Finalidade: CADASTRAMENTO E LICITACAO

Certifico que, face ao estabelecido nos artigos 68 e 69 da Lei 5.194/66, que a Pessoa Jurídica e os Profissionais do seu quadro técnico encontram-se regularmente inscritos e quites até a presente data.
 Certifico mais, que de acordo com o artigo 2º parágrafo 1º, incisos não concede a Pessoa Jurídica o direito de executar quaisquer serviços ou obras de seu objeto social, sem a participação direta e efetiva de seus responsáveis técnicos citados, rigorosamente dentro de suas respectivas atribuições profissionais e perderá a validade caso ocorra qualquer desvinculação do mesmo, bem como perderá a validade caso ocorra qualquer modificação posterior dos elementos cadastrais nelas contidos e desde que não representem a situação correta ou atualizada do registro.
 E para constar, é emitida a presente Certidão comprobatória de quitação e regularidade junto ao CREA/ES nos termos das resoluções 266 de 15/12/1979 e 336 de 27/10/1989, ambas do CONFEA.

A autenticidade dessa certidão poderá ser confirmada na página do CREA-ES (<http://www.creaes.org.br>), através do nº 21721

Emitida via Internet em: sexta-feira, 12 de abril de 2019 11:37

Dispensa-se a assinatura neste documento conforme Instrução de Serviço Nº 004/2002. A falsificação deste documento constitui-se em crime previsto no Código Penal Brasileiro, sujeitando o(a) autor(a) à respectiva ação penal.

FIM DA CERTIDÃO



CREA-ES

SERVIÇO PÚBLICO FEDERAL

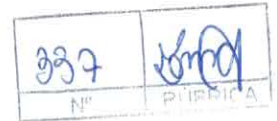

Certidão de Registro e Quitação de Pessoa Física

O Conselho Regional de Engenharia e Agronomia do Estado do Espírito Santo - CREA-ES, certifica que o(a) profissional abaixo encontra-se regularmente registrado(a) neste Conselho Regional, nos termos da Lei Federal nº 5.194 de 24 de dezembro de 1966. Certifica ainda que não consta, nos assentamentos deste Conselho, débitos e que o(a) Profissional encontra-se legalmente habilitado(a) a exercer suas atividades profissionais, no âmbito de suas atribuições.

Certidão nº: 19384

Validade: 02/06/2019

Protocolo: 00053573/2019

Profissional: CLEBER DUARTE BATISTA

CPF: 51322277672 RNP: 0807012718

Endereço: RUA MIGUEL ÂNGELO, nº 459, CASA. LARANJEIRAS. SERRA-ES

CEP: 29165460

Registro CREA / Carteira nº: ES-004616/D

Registrado(a) no CREA desde: 29/03/1990

Títulos:

ENGENHEIRO CIVIL

Escola: INSTITUTO DE TECNOLOGIA DE GOVERNADOR VALADARES

Data da diplomação: 07/07/1989

Data da colação de grau: 07/07/1989

Atribuições:

Data	Descrição
10/07/1989 00:00:00	ARTIGO 7º DA RESOLUCAO Nº218/1973 DO CONFEA.

Vínculos:

Razão Social

DB CONSTRUÇÕES E SERVIÇOS LTDA

EBS CONSTRUTORA EIRELI

Art de Cargo ou Função

0820150043974

0820140015842

Histórico de Anuidades:

Ano	Cota	Valor	Data Pagamento	Data Vencimento	Estado	Situação
2019	Única		27/03/2019		ES	Quitado
2018	Única		28/03/2018		ES	Quitado
2017	Única	529,95	29/03/2017		ES	Quitado

Finalidade: LICITACAO PUBLICA

A autenticidade dessa certidão poderá ser confirmada na página do CREA-ES (<http://www.creaes.org.br>), através do nº 19384

Emitida via Internet em : 03/04/2019 05:54:13

Acesso realizado utilizando o IP: 187.59.225.153

Dispensa-se a assinatura neste documento conforme Instrução de Serviço Nº 004/2002. A falsificação deste documento constitui-se em crime previsto no Código Penal Brasileiro, sujeitando o(a) autor(a) à respectiva ação penal.

FIM DA CERTIDÃO

Handwritten signatures and initials at the bottom of the page.

ANEXO XVIII
TOMADA DE PREÇOS Nº. 02/2019
INDICAÇÃO DOS RESPONSÁVEIS TÉCNICOS PELA EXECUÇÃO DOS SERVIÇOS

Empresa EBS CONSTRUTORA EIRELI estabelecida a Rua Frederico Sponfeldner Filho, nº 229 Centro, Sooretama-ES, devidamente inscrita no CNPJ-MF sob o nº. 11.567.744/0001-09 por seu procurador o (a) Sr. Juan Rebonato Soeiro, portador da Carteira de Identidade nº 3104991 expedida pelo SPTC-ES e CPF/MF: 137.481.677-92. Em atendimento ao edital em referência, indicamos os profissionais abaixo para atuarem como responsáveis técnicos dos serviços, caso sejamos vencedores da licitação e devidamente contratados.

Na oportunidade, declaramos que os mesmos têm vinculação permanente ao nosso quadro técnico e estão devidamente habilitados como comprovam as certidões emitidas e/ou os atestados reconhecidos pelo Conselho Regional de Engenharia Arquitetura e Agronomia - CREA ou CAU, da região onde foram as obras executadas, comprobatórias da experiência na execução de serviços compatíveis em complexidade tecnológica e operacional equivalente ou superiores às parcelas de maior relevância e valor significativo do objeto em licitação.

NOME	Nº. CREA/CAU	TÍTULO / HABILITAÇÃO
CLEBER DUARTE BATISTA	ES-004616/D	ENGENHEIRO CIVIL ✓

Sooretama, 06 de maio de 2019.



JUAN REBONATO SOEIRO
PROCURADOR
RG: 3104991 SPTC/ES
CPF: 137.481.677-92
EBS CONSTRUTORA EIRELI

11.567.744/0001-09
EBS CONSTRUTORA EIRELI
Rua Frederico Sponfeldner Filho, nº 229
Centro - CEP: 29.927-000
SOORETAMA - ESP. SANTO

339	
Nº	PLS

ANEXO XIX
TOMADA DE PREÇOS Nº. 002/2019. ✓
DECLARAÇÃO DE PARTICIPAÇÃO PERMANENTE

Em atendimento ao edital acima em referência, declaramos sob as penas da lei, que concordo com a indicação para atuar como responsável técnico pelos Serviços, objeto da presente licitação.

Declaro ainda que, participaremos permanentemente dos serviços referidos.

Sooretama, 06 de maio de 2019. ✓

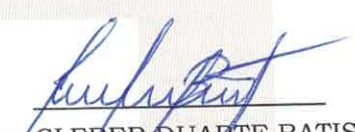

CLEBER DUARTE BATISTA
ENGENHEIRO CIVIL
ES- 004616/D ✓





CONSELHO REGIONAL DE ENGENHARIA E AGRONOMIA DO ESTADO DO ESPÍRITO SANTO

CERTIDÃO DE ACERVO TÉCNICO - CAT Nº 000974/2017

Processo Nº: 081173 / 2017
Requerente...: **CLEBER DUARTE BATISTA**
Carteira Nº...: **ES-004616/D**
Título.....: **ENGENHEIRO CIVIL**

Nº de Folhas: 002

Folha Nº: 1

CERTIFICAMOS, de ordem do senhor Presidente do CONSELHO REGIONAL DE ENGENHARIA E AGRONOMIA DO ESTADO DO ESPÍRITO SANTO, que o profissional acima qualificado, procedeu a(s) ANOTAÇÃO(ÕES) DE RESPONSABILIDADE TÉCNICA-ART, constantes do presente certificado, tendo comprovado a efetiva realização dos serviços de acordo com a Resolução Nº 1025/2009 do CONFEA.

Esta certidão é para fins de Cadastramento e Licitação. E nada mais tendo sido requerido, Eu JULIO CARLOS MARQUES, TÉCNICO(A) DE SERVIÇOS OPERACIONAIS, lavrei e datei a presente Certidão, que vai por mim assinada, e devidamente visada pelo(a) Supervisor de Acervo do Crea/ES. Eng. Eletric. E Eng. Seg. Trab.ERNANI DE CASTRO GAMA, por delegação da Presidência do CREA-ES

Vitória, 12 de Julho de 2017.

Júlio Carlos Marques
Téc. de Serv. Operacionais
Matr.: 315 - CREA-ES

Eng. Elet. Seg. Trab. Ernani de Castro Gama
Supervisor / Acervo Técnico
CREA-ES 3092/D

A presente CERTIDÃO tem validade permanente
Válida somente com a chancela do CONSELHO





CONSELHO REGIONAL DE ENGENHARIA E AGRONOMIA DO ESTADO DO ESPÍRITO SANTO

CERTIDÃO DE ACERVO TÉCNICO - CAT Nº 000974/2017

Profissional: **CLEBER DUARTE BATISTA** ✓

Protocolo Nº: **081173 /2017**

Carteira.....: **ES-004616/D**

Título(s) :
ENGENHEIRO CIVIL

ART Nº: 0820160018052 Aditivos: -0820160069307

Empresa Executora: **EBS SERVIÇOS URBANOS LTDA ME** ✓

Contratante: **PREFEITURA MUNICIPAL DE ARACRUZ**

Local da Obra: **RUA DEZ - BAIRRO: JEQUITIBÁ**

Município: **ARACRUZ**

UF: **ES**

Atividades Técnicas:

8.1 - EXECUÇÃO DE OBRA

-----XXXXX-----XXXXX-----XXXXX-----

Natureza da Obra/Serviço:

EDIFICAÇÕES

-----XXXXX-----XXXXX-----XXXXX-----

Natureza da Participação:

RESPONSABILIDADE TÉCNICA

-----XXXXX-----XXXXX-----XXXXX-----

Tipo de Obra:

EDIFICAÇÃO FINS ENSINO

-----XXXXX-----XXXXX-----XXXXX-----

Nível da Participação:

SUPERVISÃO TÉCNICA

-----XXXXX-----XXXXX-----XXXXX-----

Projetos/Serviços:

NENHUM

-----XXXXX-----XXXXX-----XXXXX-----

Resumo do Contrato:

PRESTAÇÃO DE SERVIÇOS DE REFORMA E AMPLIAÇÃO DO MURO E MELHORIAS NA PARTE ELETRICA DO CMEI REZENDE SCARTON COUTINHO ---xxx --- xxx --- xxx--- xxx---

Documento de Conclusão:

ATESTADO DE CAPACIDADE TÉCNICA EXPEDIDO PELA CONTRATANTE EM: 28 DE OUTUBRO DE 2016, ASSINADO POR ELITÂMARA DOS SANTOS RIBEIRO - COORDENADORA DE MANUTENÇÃO DE PRÉDIOS PÚBLICOS E POR JOÃO CLEBER BIANCHI - SECRETÁRIO MUNICIPAL DE OBRAS E INFRAESTRUTURA, CERTIFICADO POR ESTE CONSELHO (CONTRATO Nº 227/2015 E 01 TERMO ADITIVO).

---xxx --- xxx --- xxx--- xxx---

RESTRIÇÕES :

"EXCETO ITEM: 9.0 - INSTALAÇÕES ELÉTRICAS."

Atestado Certificado com aposição de selo(s) de segurança numerado(s) de A 0072924 até A 0072927.

Vitória, 12 de Julho de 2017.
www.creaes.org.br

Folha :002

Júlio Carlos Marques
Téc. de Serv. Operacionais
Matr.: 315 - CREA-ES

Eng. Elet. Seg. Trans. Arnau de Castro Gama
Supervisor / Acervo Técnico
CREA-ES 3092/D

Handwritten signatures and initials in blue ink at the bottom of the page.



PREFEITURA MUNICIPAL DE ARACRUZ
ESPIRITO SANTO



ATESTADO DE CAPACIDADE TÉCNICA

A PREFEITURA MUNICIPAL DE ARACRUZ, ESTADO DO ESPIRITO SANTO, localizada na Av. Morobá, 20 - Morobá - Aracruz/ES, CGC n.º 27.142.702/0001-66, neste ato representado pelo Secretário Municipal de Obras e Infraestrutura, Sr. JOÃO CLEBER BIANCHI, certifica para todos os fins de prova, que a **Reforma e Ampliação do Muro e melhorias na parte elétrica do CMEI Marília Rezende Scarton Coutinho, Localizada no Bairro Jequitibá, neste Município de Aracruz/ES**, de que trata o contrato n.º 227/2015 registrado no CREA através da ART de execução da obra n.º 0820160018052, tendo como responsável técnico o Engenheiro Civil **Sr. Cleber Duarte Batista - CREA-ES n.º 004616/D**, sendo o contrato no valor total de R\$ 147.999,99 (cento e quarenta e sete mil, novecentos e noventa e nove reais e noventa e nove centavos), tendo início dia **05/02/2016** e término dia **04/07/2016**. Firmado com a empresa **EBS SERVIÇOS URBANOS LTDA - ME** estabelecida a Rua Alfredo Chaves, nº 142, Bairro José Rodrigues Maciel, Município de Linhares/ES, CEP nº 29902-570, inscrita no **CNPJ n.º 11.567.744/0001-09**, representada legalmente pelo **Sr. Edebson Barcelos Soeiro**, executada sob regime de empreitada por preço unitário, foi aceita como concluída conforme se verifica no Processo Administrativo nº 7103/2015 e não houve outro profissional envolvido senão o responsável técnico, obedecendo os padrões técnicos exigidos.

Segue abaixo a descrição dos serviços executados conforme se verifica no Processo Administrativo nº 7103/2015.

OBRA:	Reforma e Ampliação do Muro e melhorias na parte elétrica do CMEI Marília Rezende Scarton Coutinho, Localizada no Bairro Jequitibá, neste Município de Aracruz/ES.		
LOCAL:	Bairro Jequitibá, neste Município de Aracruz/ES		
ITEM	DESCRIÇÃO	UNID.	QUANT
1.0	SERVIÇOS PRELIMINARES		
1.1	Placa de obra nas dimensões de 2.0 x 3.0 m, padrão PMA	m²	6,00
1.2	Tapume de chapa de compensado resinado esp. 6 mm, 2.20 x 1.10 m, dispondo de abertura e portão, com 2.20 m de altura	m²	300,00
1.3	Reservatório de fibra de vidro 500l	und	0,00
1.4	Barracão para escritório com sanitário área de 10.00m², de chapa de compens. 12mm e pontalete 8x8cm, piso cimentado e cobertura de telha de fibroc. 6mm, incl. ponto de luz e cx. de inspeção, conf. projeto	m²	10,00
1.5	Andaime de madeira, tabuado, sobre cavaletes (inclusive estes), com aproveitamento da madeira 20 vezes, inclusive movimentação para pe direito de até 4m.	m²	0,00
1.6	Raspagem e limpeza do terreno (manual)	m²	374,07
2.0	DEMOLIÇÕES E RETIRADAS		
2.1	Demolição de alvenaria.	m³	12,81
2.2	Demolição manual de concreto armado (EMOP 05.001.033)	m³	2,08
2.3	Demolição de concreto armado, com utilização de rompedor pneumático	m³	6,23
2.4	Retirada manual de blocos pré-moldados de concreto, inclusive empilhamento para reaproveitamento	m²	45,36
2.5	Refirada de grades, gradis, alambrados, cercas e portões	m²	281,54
2.6	Demolição de edificação existente (hora de máquina - pá carregadeira) - depósito e estrutura da caixa d'água	h	0,00
2.7	Corte e destocamento de árvores	und	3,00
2.8	Índice de preço para remoção de entulho decorrente da execução de obras (Classe A CONAMA - NBR 10.004 - Classe II-B), incluindo aluguel da caçamba, carga, transporte e descarga em área licenciada	m³	91,53
3.0	MOVIMENTO DE TERRA		

[Handwritten signatures and initials]



PREFEITURA MUNICIPAL DE ARACRUZ
ESPÍRITO SANTO

343
Nº
RUBRICA



ITEM	DESCRIÇÃO	UNID.	QUANT
3.1	Escavação manual em material de 1a. categoria, até 1.50 m de profundidade	m³	66,74
3.2	Apiloamento do fundo de vala com maço de 30 a 60kg	m³	49,86
3.3	Reaterro apiloado de cavas de fundação, em camadas de 20 cm	m³	25,16
4.0	ESTRUTURAS		
4.1	Fôrma de chapa compensada resinada 12mm, levando-se em conta a utilização 3 vezes (incluido o material, corte, montagem, escoramento e desfôrma)	m²	272,04
4.2	Fornecimento, preparo e aplicação de concreto magro com consumo mínimo de cimento de 250 kg/m³ (brita 1 e 2) - (5% de perdas já incluído no custo)	m³	2,68
4.3	Fornecimento, dobragem e colocação em fôrma, de armadura CA-60 B fina, diâmetro de 4.0 a 7.0mm	kg	334,19
4.4	Fornecimento, dobragem e colocação em fôrma, de armadura CA-50 A média, diâmetro de 6.3 a 10.0 mm	kg	932,49
4.5	Fornecimento, preparo e aplicação de concreto Fck=20 MPa (brita 1 e 2) - (5% de perdas já incluído no custo)	m³	23,77
4.6	ALVENARIA DE BLOCOS DE CONCRETO ESTRUTURAL TIPO CANALETA 9X19X19CM, ASSENTADOS COM ARGAMASSA TRACO 1:0,25:4 (CIMENTO, CAL E AREIA)	m²	33,67
4.7	Fornecimento, preparo e aplicação de concreto Fck=15 MPa (brita 1) - (5% de perdas já incluído no custo)	m³	0,22
4.8	Alvenaria de blocos de concreto 9x19x39cm, c/ resist. mínimo a compres. 2.5 MPa, assent. c/ arg. de cimento, cal hidratada CH1 e areia no traço 1:0.5:8 esp. das juntas 10mm e esp. das paredes, s/ rev. 9cm	m²	216,58
5.0	REVESTIMENTO		
5.1	Chapisco de argamassa de cimento e areia média ou grossa lavada, no traço 1:3, espessura 5 mm	m²	345,52
5.2	Reboco tipo paulista de argamassa de cimento, cal hidratada CH1 e areia média ou grossa lavada no traço 1:0.5:6, espessura 25 mm	m²	345,52
6.0	PINTURA		
6.1	Pintura com tinta acrílica, marcas de referência Suvinil, Coral ou Metalatex, inclusive selador acrílico, em paredes, a três demãos	m²	574,41
7.0	ALAMBRADOS		
7.1	Gradil Nylofor 3D, da Belgo Mineira ou similar, executado em painel de aço galvanizado, soldado (gramatura mínima 40g/m²), malha retangular de (200x50)mm em fio de aço com bitola de 5mm, fixado por fixadores de poliamida e parafusos em aço inox M6 tipo Allen, em poste de aço galvanizado de (60x40)mm (gramatura mínima de 275g/m²), chumbados em base de concreto (exclusive esta), revestidos em poliéster por processo de pintura eletroestática, espessura mínima de 100 microns (gradil e poste), nas cores verde ou branca. Fornecimento e instalação.(desonerado)	m²	61,20
7.2	Portão de abrir em Gradil, composto por quadro, painéis e acessórios, nas cores verde ou branca. Fornecimento e instalação.(desonerado)	m²	10,58
7.3	Portão de correr em Gradil, composto por quadro, painéis e acessórios, nas cores verde ou branca. Fornecimento e instalação.(desonerado)	m²	8,00
8.0	PAVIMENTAÇÃO		
8.1	Meio-fio de concreto pré-moldado com dimensões de 15x12x30x100 cm, rejuntados com argamassa de cimento e areia no traço 1:3	m	65,35
8.2	Blocos pré-moldados de concreto 10x20cm, espessura de 8 cm e resistência a compressão mínima de 35MPa, assentados sobre colchão de pó de pedra na espessura de 10 cm	m²	198,34

Handwritten signatures and initials at the bottom of the page.



PREFEITURA MUNICIPAL DE ARACRUZ
ESPIRITO SANTO



ITEM	DESCRIÇÃO	UNID.	QUANT
8.3	Fornecimento e assentamento de ladrilho hidráulico pastilhado, vermelho, dim. 20x20 cm, esp. 1.5cm, assentado com pasta de cimento colante, exclusive regularização e lastro	m ²	1,26
8.4	Fornecimento e plantio de grama em placas tipo esmeralda, inclusive fornecimento de terra vegetal	m ²	167,77
8.5	Rebaixamento de meio fio para rampa em calçada	m	7,60
9.0	INSTALAÇÕES ELÉTRICAS		
9.1	ESCAVAÇÕES E REATERRO		
9.1.1	Escavação manual em material de 1a. categoria, até 1.50 m de profundidade	m ³	4,14
9.1.2	Reaterro de valas, exclusive compactação	m ³	4,07
9.2	DEMOLIÇÕES E RETIRADAS		
9.2.1	Demolição de alvenaria	m ³	3,00
9.2.2	Retirada de pontos elétricos (luminárias, interruptores e tomadas)	und	16,00
9.2.3	Retirada de caixas/quadros elétricos	und	1,00
9.3	ABERTURA E FECHAMENTO DE RASGOS EM ALVENARIA		
9.3.1	Abertura e fechamento de rasgos em alvenaria, para passagem de eletroduto diâm. 1 1/4" a 2"	m	15,00
9.4	CAIXAS DE PASSAGEM		
9.4.1	Caixa de passagem de alvenaria de blocos cerâmicos 10 furos 10x20x20cm, dimensão de 50x50x50cm, com revestimento interno em chapisco e reboco, tampa de concreto esp. 5cm e lastro de brita 5cm	und	1,00
9.5	QUADROS ELÉTRICOS		
9.5.1	Quadro distrib. energia, embutido ou semi embutido, capac. p/ 16 disj. DIN, c/barram trif. 100A barra. neutro e terra, fab. em chapa de aço 12 USG com porta, espelho, trinco com fechad ch yale, Ref. QDTN II-16DIN-CEMAR ou equiv.	und	1,00
9.6	PADRÃO DE ENTRADA DE ENERGIA		
9.6.1	Padrão de entrada de energia elétrica, trifásico, entrada aérea, a 4 fios, carga instalada de 15001 até 26000W, instalada em muro	und	1,00
9.7	ELETRODUTOS E ACESSÓRIOS		
9.7.1	Eletroduto de PVC rígido roscável, diâm. 3/4" (25mm), inclusive conexões	m	50,00
9.7.2	Eletroduto de PVC rígido roscável, diâm. 2" (60mm), inclusive conexões	m	40,00
9.8	CABOS E FIOS		
9.8.1	Condutor de cobre unipolar, isolamento em PVC/70°C, camada de proteção em PVC, não propagador de chamas, classe de tensão 1 kV, encordoamento classe 5, flexível, com as seguintes seções nominais: #2,5mm ²	m	280,00
9.8.2	Condutor de cobre unipolar, isolamento em PVC/70°C, camada de proteção em PVC, não propagador de chamas, classe de tensão 1 kV, encordoamento classe 5, flexível, com as seguintes seções nominais: #25mm ²	m	250,00
9.9	DISJUNTORES		
9.9.1	Disjuntor monopolar termomagnético, curva C, 20A.Ref.: SIEMENS ou equivalente.	und	3,00
9.9.2	Disjuntor monopolar termomagnético, curva C, 32A.Ref.: SIEMENS ou equivalente.	und	5,00
9.9.3	Disjuntor bipolar termomagnético, curva C, 20A.Ref.: SIEMENS ou equivalente.	und	2,00
9.9.4	Disjuntor tripolar termomagnético, curva C, 100A.Ref. Comercial: SIEMENS ou equivalente.	und	1,00
9.10	LUMINÁRIAS		

Handwritten signatures and initials at the bottom of the page.



PREFEITURA MUNICIPAL DE ARACRUZ
ESPÍRITO SANTO

345
Nº
RUBRICA



ITEM	DESCRIÇÃO	UNID.	QUANT
9.10.1	Luminária p/ duas lâmpadas fluorescentes 40W, completa, c/ reator duplo-127V partida rápida e alto fator de potência, soquete antivibratório e lâmpada fluorescente 40W-127V	und	12,00
9.11	INTERRUPTORES		
9.11.1	Interruptor de uma tecla simples 10A/250V, com placa 4x2"	und	5,00
9.12	TOMADAS		
9.12.1	Tomada 2 polos mais terra 20A/250V, com placa 4x2"	und	4,00
9.13	VENTILADORES		
9.13.1	Ventilador de teto base madeira sem alojamento para luminária, ref. Tron ou equivalente, com comando de interruptor simples, sem dimer para regulagem de velocidade	und	4,00
10.0	TRATAMENTO CONSERVAÇÃO E LIMPEZA		
10.1	Limpeza geral da obra	m³	666,84
11.0	SERVIÇOS NOVOS		
11.1	Demolição de piso cimentado inclusive lastro de concreto	m²	111,09
11.2	Retirada de meio fio	m	38,07
11.3	Realocação de torneira para jardim	und	1,00
11.4	Tubo de PVC rígido roscável, diâm. 3/4" (25mm), inclusive conexões.	m	25,00
11.5	Calha em concreto, fio meia cana, diâm=300mm.	m	22,78
11.6	Tubo de PVC Rígido para esgoto com diâm. =75mm.	m	2,00

Atestado de Capacidade Técnica elaborado com base na 5ª (última) medição:

Aracruz/ ES, 28 de outubro de 2016.

JOÃO CLEBER BIANCHI
SECRETÁRIO MUNICIPAL DE OBRAS E INFRAESTRUTURA
CREAVES 300092/TD

ELITÂMARA DOS SANTOS RIBEIRO
COORDENADORA DE MANUTENÇÃO DE PRÉDIOS PÚBLICOS
MATRÍCULA Nº 26810



CERTIDÃO DE ACERVO TÉCNICO - CAT Nº 000851/2017

Processo Nº: 091387 / 2017

Requerente...: **CLEBER DUARTE BATISTA** ✓

Carteira Nº...: **ES-004616/D**

Título.....**ENGENHEIRO CIVIL**

Nº de Folhas: 002

Folha Nº: 1

CERTIFICAMOS, de ordem do senhor Presidente do CONSELHO REGIONAL DE ENGENHARIA E AGRONOMIA DO ESTADO DO ESPÍRITO SANTO, que o profissional acima qualificado, procedeu a(s) ANOTAÇÃO(ÕES) DE RESPONSABILIDADE TÉCNICA-ART, constantes do presente certificado, tendo comprovado a efetiva realização dos serviços de acordo com a Resolução Nº 1025/2009 do CONFEA.

Esta certidão é para fins de Cadastramento e Licitação. E nada mais tendo sido requerido, Eu VANDEIR ALMEIDA DO ROSARIO, TÉCNICO(A) DE SERVIÇOS OPERACIONAIS, lavrei e datei a presente Certidão, que vai por mim assinada, e devidamente visada pelo(a) Supervisor de Acervo do Crea/ES. Eng. Elet. E Eng. Seg. Trab. ERNANI DE CASTRO GAMA, por delegação da Presidência do CREA - ES

Vitória, 19 de Junho de 2017.

Vandeir Almeida do Rosário
Téc. de Serv. Operacionais
Matr. 102 - CREA-ES

Ernan de Castro Gama
Eng. Elet. Seg. Trab.
Supervisor / Acervo Técnico
CREA-ES 3092/D

A presente CERTIDÃO tem validade permanente
Válida somente com a chancela do CONSELHO

[Handwritten signatures]



CONSELHO REGIONAL DE ENGENHARIA E AGRONOMIA DO ESTADO DO ESPÍRITO SANTO

CERTIDÃO DE ACERVO TÉCNICO - CAT Nº 000851/2017

Profissional: **CLEBER DUARTE BATISTA** ✓

Protocolo Nº: **091387 / 2017**

Carteira.....: **ES-004616/D**

Título(s) :
ENGENHEIRO CIVIL

ART Nº: 0820140093616 Aditivos: - 0820140092630 - 0820150105010 - 0820150163120

Empresa Executora: **EBS SERVIÇOS URBANOS LTDA ME**
Contratante: **MUNICÍPIO DE LINHARES, ESTADO DO ESPÍRITO SANTO**
Local da Obra: **AV. JONES DOS SANTOS NEVES**
Município: **LINHARES**

UF: **ES**

Atividades Técnicas:
EXECUÇÃO DE OBRA E/OU SERVIÇOS TÉCNICOS
-----XXXX-----XXXX-----XXXX-----

Natureza da Participação:
RESPONSABILIDADE TÉCNICA
-----XXXX-----XXXX-----XXXX-----

Nível da Participação:
EXECUÇÃO
-----XXXX-----XXXX-----XXXX-----

Natureza da Obra/Serviço:
OUTROS
-----XXXX-----XXXX-----XXXX-----

Tipo de Obra:
OUTRAS OBRAS/SERVIÇOS
-----XXXX-----XXXX-----XXXX-----

Projetos/Serviços:
NENHUM
-----XXXX-----XXXX-----XXXX-----

Resumo do Contrato:

MANUTENÇÃO PREVENTIVA E CORRETIVA DE QUADRAS POLIESPORTIVAS, COMPLEXOS ESPORTIVOS, PRAÇAS E CAMPOS DE FUTEBOL SOCIETY, (CONTRATO Nº 309/2014 E 02 TERMOS ADITIVOS). ---xxx---xxx---xxx---xxx---

Documento de Conclusão:

ATESTADO DE CAPACIDADE TÉCNICA EXPEDIDO PELA CONTRATANTE EM 17/05/2017, ASSINADO PELO SRº. EDVALTER DA SILVA CERQUEIRA - CONTRATADO/P.M. LINHARES, CERTIFICADO POR ESTE CONSELHO. ---xxx---xxx---xxx---xxx---

RESTRICÇÕES :

"NÃO HÁ RESTRICÇÕES."

Atestado Certificado com aposição de selo(s) de segurança numerado(s) de A 0072409 até A 0072414.

Vitória, 19 de Junho de 2017.
www.creaes.org.br

Folha :002

Vandeir Almeida do Rosário
Téc. de Serv. Operacionais
Matr. 108 - CREA-ES

Eng. Elet. Seg. Trab. Ernani de Castro Gama
Supervisor / Acervo Técnico
CREA-ES 3092/D

(Handwritten signatures and initials)



348 Romy
Nº P





ATESTADO DE CAPACIDADE TÉCNICA

A PREFEITURA MUNICIPAL DE LINHARES-ES, localizada na Avenida Augusto Petana, 790- Centro Linhares-ES, CNPJ nº 27.267.410/0001-88, neste ato representado pelo Secretário Municipal de Esportes e Lazer o Srº José Carlos Fiorot, certifica para todos os fins de prova, que a obra de **MANUTENÇÃO PREVENTIVA E CORRETIVA DE QUADRAS POLIESPORTIVAS, COMPLEXOS ESPORTIVOS, PRAÇAS E CAMPOS DE FUTEBOL SOCIETY, NESTE MUNICÍPIO**, referente ao Contrato nº 309/2014, Tomada de Preços nº 006/2014, nos autos do processo 1224/2014, com início da execução dos serviços em 13/08/2014 até a data 24/07/2016. Firmado com a EBS Serviços Urbanos LTDA ME, com sede á Rua Alfredo Chaves, nº 142, Bairro José Rodrigues Marciel, Linhares-ES, inscrita no CNPJ nº 11.567.744/0001-09, registro no CREA-ES nº 12709, tendo como responsável técnico Cleber Duarte Batista - CREA nº ES-4616/D e Marcos Aurelio de Almeida - CREA nº ES-004918/D, segue abaixo a discriminação e quantitativos dos serviços executados:

01 REPAROS NAS QUADRAS POLIESPORTIVAS DO MUNICÍPIO DE LINHARES			
01.01	Retirada de portas e janelas de madeira, inclusive batentes	m²	45,36
01.02	Retirada de esquadrias metálicas	m²	4,85
01.03	Retirada de aparelhos sanitários	und	11,00
01.04	Retirada de grades, gradis, alambrados, cercas e portões	m²	20,00
01.05	Retirada de bancada de pia	m²	2,00
01.06	Lixamento de parede com pintura antiga PVA para recebimento de nova camada de tinta	m²	2.902,13
01.07	Demolição de divisória de granito	m²	-
01.08	Índice de preço para remoção de entulho decorrente da execução de obras (Classe A CONAMA - NBR 10.004 - Classe II-B), incluindo aluguel da caçamba, carga, transporte e descarga em área licenciada	m³	10,00
01.09	Remoção cuidadosa do concreto afetado, através de escarificação	m³	-
01.10	Limpeza de aço com lixamento e escovamento com escova de aço, até a completa remoção de partículas soltas, materiais indesejáveis e corrosão	m²	249,29
01.11	Aplicação de Sika Top 108 Armatec ou equivalente, nas ferragens a serem recuperadas	m²	10,00
01.12	Recomposição de concreto danificado, com utilização de argamassa Sika Grout ou equivalente (considerando esp. 5cm)	m²	-

Edvalter 
Engenheiro Civil
CREA-ES - 3250/D





349
Linhares
RJ

01.13	Divisória de granito com 3 cm de espessura, assentada com argamassa de cimento e areia no traço 1:3, na cor cinza	m ²	6,28
01.14	Alvenaria de blocos de concreto estrut. (14x19x39cm) cheios, c/ resist. mín. compr. 15MPa, assentados c/ arg. de cimento e areia no traço 1:4, esp. juntas 10mm e esp. da parede s/ revest. 14cm	m ²	30,15
01.15	Alvenaria de blocos de concreto estrut. (9x19x39cm) cheios, com resistência mín. compr. 15MPa, assentados c/ arg. de cimento e areia no traço 1:4, esp. juntas 10mm e esp. da parede s/ revest. 9cm	m ²	-
01.16	Alvenaria de blocos cerâmicos 10 furos 10x20x20cm, assentados c/argamassa de cimento, cal hidratada CH1 e areia traço 1:0,5:8, esp. das juntas 12mm e esp. das paredes s/revestimento, 10cm (bloco comprado na fábrica, posto obra)	m ²	60,00
01.17	Marco de madeira de lei tipo Paraju ou equivalente com 15 x 3 cm de batente	m	21,60
01.18	Alizar de madeira de lei paraju ou equivalente 7 x 1,5 cm	m	20,00
01.19	Dobradiça de latão cromado de 3 x 2 1/2", incl. parafusos	und	53,00
01.20	Porta em madeira de lei tipo angelim pedra ou equiv.c/enchimento em madeira 1a.qualidade, esp. 30 mm p/ pintura, inclusive alizares, dobradiças e fechadura int. em latão cromado LaFonte ou equiv., exclusive marco, nas dim.: 0.60 x 2.10 m	und	2,00
01.21	Porta em madeira de lei tipo angelim pedra ou equiv.c/enchimento em madeira 1a.qualidade, esp. 30 mm p/ pintura, inclusive alizares, dobradiças e fechadura int. em latão cromado LaFonte ou equiv., exclusive marco, nas dim.: 0.80 x 2.10 m	und	26,00
01.22	Porta em madeira de lei tipo angelim pedra ou equiv.c/enchimento em madeira 1a.qualidade, esp. 30 mm p/ pintura, inclusive alizares, dobradiças e fechadura int. em latão cromado LaFonte ou equiv., exclusive marco, nas dim.: 0.90 x 2.10 m	und	4,00
01.23	Substituição de fechadura com maçaneta tipo alavanca e chave yale	und	14,00
01.24	Substituição de fechadura com maçaneta tipo alavanca e chave tipo comum	und	24,00
01.25	Tela de proteção de arame galvanizado 1/2" fio 12, com quadro em tubo de ferro galvanizado 1 1/2" e cantoneira de ferro 1/2" x 1/2" x 1/8", conforme detalhe em projeto	m ²	2,00
01.26	Portão de ferro de abrir em barra chata, inclusive chumbamento	m ²	-
01.27	Porta de enrolar	m ²	-
01.28	Báscula para vidro em alumínio anodizado cor natural, linha 25, completa, com tranca, caixilho, alizar e contramarco, exclusive vidro	m ²	6,00
01.29	Vidro plano transparente liso, com 4 mm de espessura	m ²	6,00
01.30	Espelho espessura 4 mm, incluindo chapa compensada 6mm, moldura de peça de madeira 7x2.5cm fixada com parafuso e bucha conforme detalhe em projeto	m ²	-

Engenheiro da Silva Serqueira
Engenheiro Civil
GRE-ES 3250/D



Handwritten signatures and initials in blue ink.



01.31	Rufo de chapa metálica nº 26 com largura de 30 cm	m	-
01.32	Calha em chapa galvanizada com largura de 40 cm	m	-
01.33	Limpeza de calhas e coletores (serviço realizado por servente)	m³	-
01.34	Impermeabilização com argamassa de igol 2 - marca de referência Sika	m²	-
01.35	Forro de gesso acabamento tipo liso	m²	-
01.36	Chapisco de argamassa de cimento e areia média ou grossa lavada, no traço 1:3, espessura 5 mm	m²	-
01.37	Reboco tipo paulista de argamassa de cimento, cal hidratada CH1 e areia média ou grossa lavada no traço 1:0.5:6, espessura 25 mm	m²	-
01.38	Lastro regularizado e impermeabilizado de concreto não estrutural, espessura de 8 cm	m²	4,90
01.39	Piso cimentado liso com 1,5 cm de espessura, de argamassa de cimento e areia no traço 1:3 e juntas plásticas em quadros de 1 m	m²	-
01.40	Piso argamassa alta resistência tipo granilite ou equiv de qualidade comprovada, esp de 10mm, com juntas plástica em quadros de 1m, na cor natural, com acabamento polido mecanizado, inclusive regularização e=3.0cm	m²	-
01.41	Revisões e reparos em torneiras e registros	und	20,00
01.42	Revisões e reparos em caixas de descarga	und	14,00
01.43	Revisões e reparos em torneiras de bóia	und	10,00
01.44	Eletroduto aparente de PVC rígido roscável diâmetro 3/4"	m	-
01.45	Eletroduto aparente de PVC rígido roscável diâmetro 1"	m	-
01.46	Canaleta sistema X Pial ou equivalente, inclusive conexões, 20x10x2200 mm, cod. 30801	und	-
01.47	Fita isolante em rolo de 19mm x 20 m, número 33 Scotch ou equivalente	und	6,00
01.48	Receptáculo (bocal) de louça para lâmpada incandescente	und	3,00
01.49	Lâmpada incandescente de 100 W	und	28,00
01.50	Lâmpada fluorescente 40 W	und	131,00
01.51	Arame de aço 14 BWG para guia	m	-
01.52	Lâmpada fluorescente de 20W	und	23,00
01.53	Lâmpada incandescente de 60W	und	-
01.54	Soquete para lâmpada fluorescente	und	20,00
01.55	Lâmpada fluorescente de 110W	und	15,00
01.56	Disjuntor monopolar 16 A a 32 A - Norma DIN	und	1,00
01.57	Disjuntor monopolar 40 A - Norma DIN	und	2,00
01.58	Disjuntor bipolar 16A a 50 A - Norma DIN	und	3,00
01.59	Disjuntor tripolar de 70A - Norma DIN	und	1,00

Luiz G. da Silva Cerqueira,
Engenheiro Civil
CREA-ES 3250/D



Handwritten signatures and initials in blue ink.



01.60	Fio de cobre termoplástico, com isolamento para 750V, seção de 1.5 mm ²	m	-
01.61	Fio de cobre termoplástico, com isolamento para 750V, seção de 2.5 mm ²	m	-
01.62	Fio ou cabo de cobre termoplástico, com isolamento para 750V, seção de 4.0 mm ²	m	-
01.63	Fio ou cabo de cobre termoplástico, com isolamento para 750V, seção de 6.0 mm ²	m	-
01.64	Fio ou cabo de cobre termoplástico, com isolamento para 750V, seção de 10.0 mm ²	m	10,00
01.65	Lavatório de louça branca com coluna, marcas de referência Deca, Celite ou Ideal Standard, inclusive sifão, válvula e engates cromados, exclusive torneira.	und	2,00
01.66	Mictório de louça branca, marcas de referência Deca, Celite ou Ideal Standard.	und	2,00
01.68	Papeleira de louça branca, 15x15cm, marcas de referência Deca, Celite ou Ideal Standard.	und	4,00
01.69	Cuba louça de embutir completa, marcas de referência Deca, Celite ou Ideal Standard, incl. válvula e sifão, exclusive torneira	und	4,00
01.70	Vaso sanitário padrão popular completo com acessórios para ligação, marcas de referência Deca, Celite ou Ideal Standard, inclusive assento plástico	und	3,00
01.71	Bancada de granito com espessura de 2 cm	m ²	-
01.72	Torneira pressão cromada diâm. 1/2" para lavatório, marcas de referência Fabrimar, Deca ou Docol	und	16,00
01.73	Registro de pressão com canopla cromada diâm. 15mm (1/2"), marcas de referência Deca ou Docol	und	2,00
01.74	Registro de gaveta bruto diâm. 25mm (1")	und	2,00
01.75	Chuveiro completo, linha anti-vandalismo, marcas de referência Fabrimar, Deca ou Docol	und	9,00
01.77	Chuveiro com desviador flexível e ducha manual, mod. 1975C ref. Deca ou equivalente	und	-
01.78	Caixa de descarga plástica de sobrepôr	und	5,00
01.79	Reservatório de fibra de vidro 1000l, inclusive peça de madeira 6x16cm para apoio, exclusive flanges e torneira de bóia	und	-
01.80	Luminária p/ duas lâmpadas fluorescentes 20W, completa, c/ reator duplo-127V partida rápida e alto fator de potência, soquete antivibratório e lâmpada fluorescente 20W-127V	und	14,00
01.81	Luminária p/ duas lâmpadas fluorescentes 40W, completa, c/ reator duplo-127V partida rápida e alto fator de potência, soquete antivibratório e lâmpada fluorescente 40W-127V	und	33,00
01.82	Arandela com lâmpada incandescente de 60W	und	-
01.83	Luminária industrial a prova de tempo, 45 graus, modelo TB-45 Tecnolux ou equivalente, inclusive lâmpada mista 160W	und	9,00

Cavalier de Silva Perqueri
Engenheiro Civil
CREA-ES 32501/D





ANEXO XX
TOMADA DE PREÇOS Nº.
002/2019
DECLARAÇÃO DE
CONHECIMENTO ✓

Empresa EBS CONSTRUTORA EIRELI estabelecida a Rua Frederico Sponfeldner Filho, nº 229, Centro, Sooretama-ES, devidamente inscrita no CNPJ-MF sob o nº. 11.567.744/0001-09 por seu procurador o Sr. Juan Rebonato Soeiro, portador da Carteira de Identidade nº.3104991 expedida pelo SPTC-ES e CPF/MF nº. 137.481.677-92, **DECLARA** que tomou conhecimento das condições nas quais deverão ser prestados os serviços no local objeto da **TOMADA DE PREÇOS Nº. 002/2019.**

Sooretama, 06 de maio de 2019. ✓

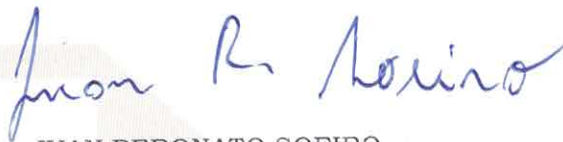

JUAN REBONATO SOEIRO
PROCURADOR
RG: 3104991 SPTC/ES
CPF: 137.481.677-92
EBS CONSTRUTORA EIRELI

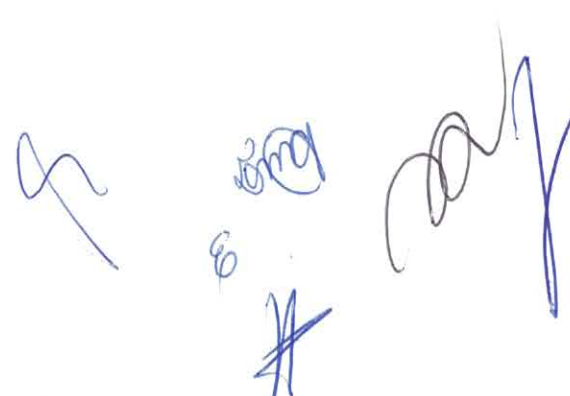

**JUCEES**JUNTA COMERCIAL
DO ESTADO DO ESPÍRITO SANTO**CERTIDÃO SIMPLIFICADA**

Certificamos que as informações abaixo constam dos documentos arquivados nesta Junta Comercial e são vigentes na data da sua expedição.

Nome Empresarial EBS CONSTRUTORA EIRELI			
Natureza Jurídica EMPRESA INDIVIDUAL DE RESPONSABILIDADE LTDA			
Número de Identificação do Registro de Empresas - NIRE(sede) 32600219069	CNPJ 11.567.744/0001-09	Data de Arquivamento do Ato Constitutivo 08/02/2010	Data de Início de Atividade 08/02/2010
Endereço Completo (Logradouro, Nº e Complemento, Bairro, Cidade, UF, CEP) 10A RUA FREDERICO SPONFELDNER FILHO, 229, CENTRO, SOORETAMA, ES, 29.927-000			
Objeto Social OBRAS DE URBANIZACAO-RUA, PRACAS E CALCADAS; SERVICOS DE PODA E PLANTIO DE ARVORES NA AREA URBANA; SERVICOS DE LIMPEZA E CONSERVACAO DE RUAS E LOGRADOUROS; PERFURACAO DE POCOS ARTESIANOS; LOCACAO DE VEICULOS SEM MOTORISTA; SERVICIO DE CORTE, PLANTIO EM AREA RURAL; SERVICOS DE JARDINAGEM; ATIVIDADES DE LIMPEZA E ROCADA DE ACOSTAMENTO DE ESTRADAS; CONSTRUCAO CIVIL EM GERAL; SERVIÇO DE PULVERIZAÇÃO E CONTROLE DE PRAGAS AGRÍCOLAS ; IMUNIZAÇÃO E CONTROLE DE PRAGAS URBANAS; MONTAGEM E INSTALAÇÃO DE SISTEMAS E EQUIPAMENTOS DE ILUMINAÇÃO E SINALIZAÇÃO EM VIAS PÚBLICAS, PORTOS E AEROPORTOS; COLETA DE RESÍDUOS NÃO PERIGOSOS; FABRICAÇÃO DE ARTIGOS DE SERRALHERIA, EXCETO ESQUADRIAS; SERVIÇOS DE ENGENHARIA; CONSTRUÇÃO DE RODOVIAS E FERROVIAS; ATIVIDADES DE APOIO À AGRICULTURA NÃO ESPECIFICADAS ANTERIORMENTE; OBRAS DE TERRAPLENAGEM; DEMOLIÇÃO DE EDIFÍCIOS E OUTRAS ESTRUTURAS; CONSTRUÇÃO DE REDES DE ABASTECIMENTO DE ÁGUA, COLETA DE ESGOTO E CONSTRUÇÕES CORRELATAS, EXCETO OBRAS DE IRRIGAÇÃO; SERVIÇOS DE PREPARAÇÃO DO TERRENO NÃO ESPECIFICADOS ANTERIORMENTE.			
Capital Social: R\$1.100.000,00 (UM MILHÃO, CEM MIL REAIS) Capital Integralizado: R\$1.100.000,00 (UM MILHÃO, CEM MIL REAIS)		Microempresa ou Empresa de Pequeno Porte (lei complementar nº123/2006): Microempresa	Prazo INDETERMINADO
Último Arquivamento Data: 04/09/18 Ato: ALTERAÇÃO Evento(s): TRANSFORMACAO		Número: 32600219069	Situação REGISTRO ATIVO Status XXXXXXXXXXXX
Administrador Nomeado / Término do Mandato Nome / CPF EDEBSON BARCELLOS SOEIRO 695.738.917-00		Término do Mandato XXXXXXXXXX	
Titular Pessoa Física / Término do Mandato Nome / CPF EDEBSON BARCELLOS SOEIRO 695.738.917-00		Término do Mandato XXXXXXXXXX	

HORA DA EXPEDIÇÃO: 19:44:10

CÓDIGO DE CONTROLE: C105FC82D97EABD5



JUCEES

JUNTA COMERCIAL
DO ESTADO DO ESPÍRITO SANTO

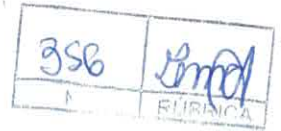

A autenticidade do presente documento, bem como o arquivo de forma eletrônica podem ser verificados no endereço www.jucees.es.gov.br/certidaoweb

Vitória - ES, 20 de MARÇO de 2019

Paulo Cezar Juffo
SECRETÁRIO-GERAL

Documento Assinado por meio digital, conforme MP 2200-2 de 24/08/2001, que institui a Infra-Estrutura de Chaves Públicas Brasileira - ICP Brasil, em vigor consoante E.C nº32 de 11/09/2001 - Art.2º.

Art 1º . Fica instituída a Infra-Estrutura de Chaves Públicas Brasileira - ICP Brasil, para garantir autenticidade, integridade e validade jurídica de documentos em forma eletrônica, das aplicações de suporte e das aplicações habilitadas que utilizem certificados digitais, bem como a realização de transações eletrônicas seguras.



**ENVELOPE A
PREFEITURA MUN
E-MAIL DA EMPRESA PARA C
EBS CONSTRUTORA EIR
REFERENTE EDITAL DE TOM**

[Handwritten signature] *[Handwritten signature]*