



**PREFEITURA MUNICIPAL DE SOORETAMA  
SECRETARIA MUNICIPAL DE EDUCAÇÃO**

**TERMO DE REFERÊNCIA**

**1. OBJETO**

REGISTRO DE PREÇOS para AQUISIÇÃO DE FRALDAS DESCARTÁVEIS, em atendimento aos alunos da Educação Infantil (Creches) e de Educação Inclusiva do Projeto Viva (portadores de algum grau de deficiência) em horários alternados em escolas do Ensino Fundamental, nos termos deste Termo de Referência e especificações do Anexo I.

**2. JUSTIFICATIVA**

A creche é um local evidentemente muito importante para as mães que trabalham, mas é ainda muito mais importante para o desenvolvimento intelectual da criança, que nessa fase recebe os estímulos decisivos para a vida educacional futura.

Diante do exposto, informamos que para manter as crianças em período integral ou parcial nas creches e os alunos portadores de algum grau de deficiência no Projeto Viva e em horários alternados em escolas do Ensino Fundamental, são oferecidas pelo município, qualidades essenciais de higiene, como a troca de fraldas descartáveis para aqueles que necessitam utilizar.

**3. DA ENTREGA**

O prazo limite para início da entrega das mercadorias será IMEDIATO, porém, de forma PARCELADA, tendo início após o recebimento da ordem de serviço pela PMS e recebida pelo Vencedor.

3.2 A Ordem de Serviço deverá conter a identificação do requisitante, indicação expressa dos números do pregão, do processo, bem como a identificação da Registrada.

3.3 A Ordem de Serviço será expedida por qualquer meio de comunicação que possibilite a comprovação do respectivo recebimento por parte da Registrada, inclusive fac-símile e correio eletrônico.

3.5 Todos os objetos adquiridos deverão ser entregues em suas embalagens originais, em ótimo estado de conservação, contendo marca, modelo, referência, fabricante, procedência, entre outros, e de acordo com a legislação em vigor, observadas as suas especificações, no que couber.

3.6 Todas as despesas com transportes correrão por conta do licitante vencedor durante a vigência do contrato.

3.7 A Secretaria Municipal de Educação poderá se recusar a receber o objeto licitado, caso esteja em desacordo com a proposta apresentada pela empresa vencedora, fato este que será devidamente caracterizado e comunicado à empresa, sem que a esta caiba direito à indenização.

**4. LOCAL DE ENTREGA:**

4.1 As mercadorias deverão ser entregues no Almoxarifado Central nas dependências do CIAC – Rua Basílio Cerri – Nº 44 – Centro – Sooretama-ES – CEP: 29927-000, nos horários de 08h as 11h30min e 13h as 16h30min.

03	
Nº	Rúbrica

## 5. DOS RECURSOS ORÇAMENTÁRIOS:

5.1 Os recursos necessários aos pagamentos correrão à conta do orçamento vigente, a saber:

004002.1236100122.022 – Manutenção da Rede Escolar – Ensino Fundamental Administrativo

33903000000 – Material de Consumo

Fonte de Recurso: 11110000 – Receita de Impostos e de Transferências de Impostos – Educação

Fonte de Recurso: 11130000 – Transferências do FUNDEB – 40%

Fonte de Recurso: 11200000 – Transferências do Salário Educação

**Ficha: 109**

004002.1236500122.026 – Manutenção da Rede Escolar – Educação Infantil Administrativo (Creches)

33903000000 – Material de Consumo

Fonte de Recurso: 11130000 – Transferências do FUNDEB – 40%

Fonte de Recurso: 11240000 – Outras Transferências de Recursos do FNDE

**Ficha: 148**

004002.1236700172.044 – Manutenção do Projeto Viva

33903900000 – Outros Serviços de Terceiros – Pessoa Jurídica

Fonte de Recurso: 11110000 – Receita de Impostos e de Transferências de Impostos – Educação

Fonte de Recurso: 11130000 – Transferências do FUNDEB – 40%

Fonte de Recurso: 11200000 – Transferências do Salário Educação

**Ficha Nº 197**

## 6. FORMA DE PAGAMENTO

6.1 O pagamento será efetuado com até 15 (quinze) dias do mês subsequente a entrega dos objetos, através de depósito bancário em conta corrente a ser fornecida pelo licitante vencedor, condicionado a apresentação dos documentos fiscais legalmente exigíveis e a Nota Fiscal devidamente atestada pelo gestor da Secretaria Municipal de Educação.

6.2 O pagamento fica condicionado a que a empresa fornecedora atenda a todas as condições de habilitação no que diz respeito à regularidade fiscal.

## 7. DO PERÍODO CONTRATUAL

7.1 O registro de preços decorrente deste termo de referência terá vigência de 12 (doze) meses, contados a partir da data de assinatura, ficando o mesmo adstrito aos respectivos créditos orçamentários.

  
**RAQUEL DA SILVA FILIPE**  
Secretaria Municipal de Educação  
Decreto 535/2018 de 25/07/2018

04	
Nº	Rúbrica

**ANEXO I**

Item	Especificação	Secretaria de Educação			UN	QUANT.
		Ensino Fundamental	Projeto Viva	Ed. Infantil Creches		
01	<p align="center"><b><u>FRALDA DESCARTÁVEL INFANTIL</u></b> <b><u>TAMANHO M</u></b></p> <p>FRALDA DESCARTÁVEL, RECOMENDADA PARA CRIANÇAS COM CAPACIDADE MÍNIMA ENTRE 5 A 6 KG E CAPACIDADE MÁXIMA ENTRE 9 A 10KG, BARREIRAS COM ELÁSTICOS ANTIVAZAMENTO COM PROTEÇÃO EXTRA, GEL ULTRA-ABSORVENTE, TECNOLOGIA AIR SEC (CAMADA EXTERNA RESPIRÁVEL) PARA NÃO ACUMULAR O LÍQUIDO, FAIXA MULTIAJUSTÁVEL, FITAS ADESIVAS COM FLEXIBILIDADE AJUSTÁVEL AO CORPO DA CRIANÇA PERMITINDO ABRIR E FECHAR AS FITAS SEM ESTRAGAR A FRALDA, FORMATO ANATÔMICO, COBERTURA FILTRANTE QUE FACILITA A PASSAGEM DO LÍQUIDO PROTEGENDO COM SUAVIDADE E CONFORTO. <b>PROTEÇÃO MÍNIMA POR ATÉ 10 HORAS ESPECIFICADAS NA EMBALAGEM,</b> COMPONENTES ATÓXICOS NÃO PROPENSOS A CAUSAR IRRITAÇÃO EM CONTATO COM A PELE. PRODUTO DERMATOLOGICAMENTE TESTADO. <b>COMPOSIÇÃO:</b> POLPA DE CELULOSE, GEL SUPER ABSORVENTE, FILME DE POLIETILENO E POLIPROPILENO, NÃO TECIDO DE FIBRAS DE POLIPROPILENO, ADESIVO TERMOPLÁSTICO, FIOS DE ELÁSTICO SINTÉTICO, FITAS ADESIVAS MULTIAJUSTÁVEIS E ALOE VERA.</p>	-	-	30.000	UN	30.000
02	<p align="center"><b><u>FRALDA DESCARTÁVEL INFANTIL</u></b> <b><u>TAMANHO G</u></b></p> <p>FRALDA DESCARTÁVEL, RECOMENDADA PARA CRIANÇAS COM CAPACIDADE MÍNIMA ENTRE 9 A 10 KG E CAPACIDADE MÁXIMA ENTRE 12 A 13 KG, BARREIRAS COM ELÁSTICOS ANTIVAZAMENTO COM PROTEÇÃO EXTRA, GEL ULTRA-ABSORVENTE, TECNOLOGIA AIR SEC (CAMADA EXTERNA RESPIRÁVEL) PARA NÃO ACUMULAR O LÍQUIDO, FAIXA MULTIAJUSTÁVEL, FITAS ADESIVAS COM FLEXIBILIDADE AJUSTÁVEL AO CORPO DA CRIANÇA PERMITINDO ABRIR E FECHAR AS FITAS SEM ESTRAGAR A FRALDA, FORMATO ANATÔMICO, COBERTURA FILTRANTE QUE FACILITA A PASSAGEM DO LÍQUIDO PROTEGENDO COM SUAVIDADE E CONFORTO. <b>PROTEÇÃO MÍNIMA POR ATÉ 10 HORAS ESPECIFICADAS NA EMBALAGEM,</b> COMPONENTES ATÓXICOS NÃO PROPENSOS A CAUSAR IRRITAÇÃO EM CONTATO COM A PELE. PRODUTO DERMATOLOGICAMENTE TESTADO. <b>COMPOSIÇÃO:</b> POLPA DE CELULOSE, GEL SUPER ABSORVENTE, FILME DE POLIETILENO E POLIPROPILENO, NÃO TECIDO DE FIBRAS DE POLIPROPILENO, ADESIVO TERMOPLÁSTICO, FIOS DE ELÁSTICO SINTÉTICO, FITAS ADESIVAS MULTIAJUSTÁVEIS E ALOE VERA.</p>	-	-	80.000	UN	80.000

*Diópe*

05  
Nº *[assinatura]*  
Fábrica

03	<p align="center"><b>FRALDA DESCARTÁVEL INFANTIL TAMANHO XG</b></p> <p>FRALDA DESCARTÁVEL, RECOMENDADA PARA CRIANÇAS COM CAPACIDADE MÍNIMA ENTRE 12 A 13 KG E CAPACIDADE MÁXIMA ENTRE 15 A 17 KG, BARREIRAS COM ELÁSTICOS ANTIVAZAMENTO COM PROTEÇÃO EXTRA, GEL ULTRA-ABSORVENTE, TECNOLOGIA AIR SEC (CAMADA EXTERNA RESPIRÁVEL) PARA NÃO ACUMULAR O LÍQUIDO, FAIXA MULTIAJUSTÁVEL, FITAS ADESIVAS COM FLEXIBILIDADE AJUSTÁVEL AO CORPO DA CRIANÇA PERMITINDO ABRIR E FECHAR AS FITAS SEM ESTRAGAR A FRALDA, FORMATO ANATÔMICO, COBERTURA FILTRANTE QUE FACILITA A PASSAGEM DO LÍQUIDO PROTEGENDO COM SUAVIDADE E CONFORTO. <b>PROTEÇÃO MÍNIMA POR ATÉ 10 HORAS ESPECIFICADAS NA EMBALAGEM,</b> COMPONENTES ATÓXICOS NÃO PROPENSOS A CAUSAR IRRITAÇÃO EM CONTATO COM A PELE. PRODUTO DERMATOLOGICAMENTE TESTADO.</p> <p><b>COMPOSIÇÃO:</b> POLPA DE CELULOSE, GEL SUPER ABSORVENTE, FILME DE POLIETILENO E POLIPROPILENO, NÃO TECIDO DE FIBRAS DE POLIPROPILENO, ADESIVO TERMOPLÁSTICO, FIOS DE ELÁSTICO SINTÉTICO, FITAS ADESIVAS MULTIAJUSTÁVEIS E ALOE VERA.</p>	-	-	70.000	UN	70.000
04	<p align="center"><b>FRALDA DESCARTÁVEL GERIÁTRICA TAMANHO P</b></p> <p>FRALDA DESCARTÁVEL GERIÁTRICA, TAMANHO P, PARA INCONTINÊNCIA URINÁRIA INTENSA A SEVERA, FORMATO ANATÔMICO NÃO TÓXICO, COMPOSIÇÃO INTERNA DE POLPA DE CELULOSE, POLIETILENO, POLIPROPILENO, COBERTURA EXTERNA IMPERMEÁVEL, CAMADA INTERNA ANTIALÉRGICA, PESO DO USUÁRIO DE 30 A 40 KG, MEDIDA DA CINTURA DE 50 A 80 CM, ADESIVO A BASE DE BORRACHA NATURAL, POLÍMERO SUPER ABSORVENTE, ELÁSTICO NAS PERNAS, DE POLÍMEROS SINTÉTICOS DE LYCRA, COM 2 A 4 FIOS, FITAS ADESIVAS REGULÁVEIS PARA FIXAÇÃO, SISTEMA ABRE/FECHA SEM PERDA DA ADERÊNCIA, COM 2 FITAS, BARREIRAS LATERAIS ANTIVAZAMENTO, INDICADOR DE UMIDADE PARA TROCA, EXTRATO DE ALOE VERA, EMBALADO EM FILME DE POLIETILENO, VALIDADE MÍNIMA DE 2 ANOS A CONTAR DA DATA DE ENTREGA, E SUAS CONDIÇÕES DEVERÃO ESTAR DE ACORDO COM A PORTARIA Nº 1480/90 DO MINISTÉRIO DA SAÚDE, ATENDENDO A RESOLUÇÃO GMC Nº 36/2004 DO INMETRO REFERENTE A ROTULAGEM.</p>	2.000	2.000	-	UN	4.000

*Handwritten signature*

05	<p><b>FRALDA DESCARTÁVEL GERIÁTRICA TAMANHO M</b></p> <p>FRALDA DESCARTÁVEL GERIÁTRICA, TAMANHO M, PARA INCONTINÊNCIA URINÁRIA INTENSA A SEVERA, FORMATO ANATÔMICO NÃO TÓXICO, COMPOSIÇÃO INTERNA DE POLPA DE CELULOSE, POLIETILENO, POLIPROPILENO, COBERTURA EXTERNA IMPERMEÁVEL, CAMADA INTERNA ANTIALÉRGICA, PESO DO USUÁRIO DE 40 A 70 KG, MEDIDA DA CINTURA DE 80 A 115 CM, ADESIVO A BASE DE BORRACHA NATURAL, POLÍMERO SUPER ABSORVENTE, ELÁSTICO NAS PERNAS, DE POLÍMEROS SINTÉTICOS DE LYCRA, COM 2 A 4 FIOS, FITAS ADESIVAS REGULÁVEIS PARA FIXAÇÃO, SISTEMA ABRE/FECHA SEM PERDA DA ADERÊNCIA, COM 2 FITAS, BARREIRAS LATERAIS ANTIVAZAMENTO, INDICADOR DE UMIDADE PARA TROCA, EXTRATO DE ALOE VERA, EMBALADO EM FILME DE POLIETILENO, VALIDADE MÍNIMA DE 2 ANOS A CONTAR DA DATA DE ENTREGA, E SUAS CONDIÇÕES DEVERÃO ESTAR DE ACORDO COM A PORTARIA Nº 1480/90 DO MINISTÉRIO DA SAÚDE, ATENDENDO A RESOLUÇÃO GMC Nº 36/2004 DO INMETRO REFERENTE A ROTULAGEM.</p>	2.000	2.000	-	UN	4.000
06	<p><b>FRALDA DESCARTÁVEL GERIÁTRICA TAMANHO G</b></p> <p>FRALDA DESCARTÁVEL GERIÁTRICA, TAMANHO G, PARA INCONTINÊNCIA URINÁRIA INTENSA A SEVERA, FORMATO ANATÔMICO NÃO TÓXICO, COMPOSIÇÃO INTERNA DE POLPA DE CELULOSE, POLIETILENO, POLIPROPILENO, COBERTURA EXTERNA IMPERMEÁVEL, CAMADA INTERNA ANTIALÉRGICA, PESO DO USUÁRIO DE 70 A 90 KG, MEDIDA DA CINTURA DE 115 A 150 CM, ADESIVO A BASE DE BORRACHA NATURAL, POLÍMERO SUPER ABSORVENTE, ELÁSTICO NAS PERNAS, DE POLÍMEROS SINTÉTICOS DE LYCRA, COM 2 A 4 FIOS, FITAS ADESIVAS REGULÁVEIS PARA FIXAÇÃO, SISTEMA ABRE/FECHA SEM PERDA DA ADERÊNCIA, COM 2 FITAS, BARREIRAS LATERAIS ANTIVAZAMENTO, INDICADOR DE UMIDADE PARA TROCA, EXTRATO DE ALOE VERA, EMBALADO EM FILME DE POLIETILENO, VALIDADE MÍNIMA DE 2 ANOS A CONTAR DA DATA DE ENTREGA, E SUAS CONDIÇÕES DEVERÃO ESTAR DE ACORDO COM A PORTARIA Nº 1480/90 DO MINISTÉRIO DA SAÚDE, ATENDENDO A RESOLUÇÃO GMC Nº 36/2004 DO INMETRO REFERENTE A ROTULAGEM.</p>	2.000	2.000	-	UN	4.000

*Dióscoro*

07	<p align="center"><b>FRALDA DESCARTÁVEL GERIÁTRICA <u>TAMANHO XG</u></b></p> <p>FRALDA DESCARTÁVEL GERIÁTRICA, TAMANHO XG, PARA INCONTINÊNCIA URINÁRIA INTENSA A SEVERA, FORMATO ANATÔMICO NÃO TÓXICO, COMPOSIÇÃO INTERNA DE POLPA DE CELULOSE, POLIETILENO, POLIPROPILENO, COBERTURA EXTERNA IMPERMEÁVEL, CAMADA INTERNA ANTIALÉRGICA, PESO DO USUÁRIO ACIMA DE 90 KG, MEDIDA DA CINTURA DE 120 A 165 CM, ADESIVO A BASE DE BORRACHA NATURAL, POLÍMERO SUPER ABSORVENTE, ELÁSTICO NAS PERNAS, DE POLÍMEROS SINTÉTICOS DE LYCRA, COM 2 A 4 FIOS, FITAS ADESIVAS REGULÁVEIS PARA FIXAÇÃO, SISTEMA ABRE/FECHA SEM PERDA DA ADERÊNCIA, COM 2 FITAS, BARREIRAS LATERAIS ANTIVAZAMENTO, INDICADOR DE UMIDADE PARA TROCA, EXTRATO DE ALOE VERA, EMBALADO EM FILME DE POLIETILENO, VALIDADE MÍNIMA DE 2 ANOS A CONTAR DA DATA DE ENTREGA, E SUAS CONDIÇÕES DEVERÃO ESTAR DE ACORDO COM A PORTARIA Nº 1480/90 DO MINISTÉRIO DA SAÚDE, ATENDENDO A RESOLUÇÃO GMC Nº 36/2004 DO INMETRO REFERENTE A ROTULAGEM.</p>	2.000	2.000	-	UN	4.000
----	--	-------	-------	---	----	-------

➤ **AS QUANTIDADES MÍNIMAS E MÁXIMAS DO PESO MENCIONADAS NAS ESPECIFICAÇÕES FORAM BASEADAS EM VÁRIAS MARCAS COMO CONSTAM EM APENSO.**

*[Handwritten signature]*

08	<i>[Handwritten signature]</i>
Nº	Rúbrica



09	
Nº	Rúbrica



10	
Nº	Rúbrica





11	
Nº	Fábrica



12	
Nº	Rúbrica



13	
Nº	Rúbrica

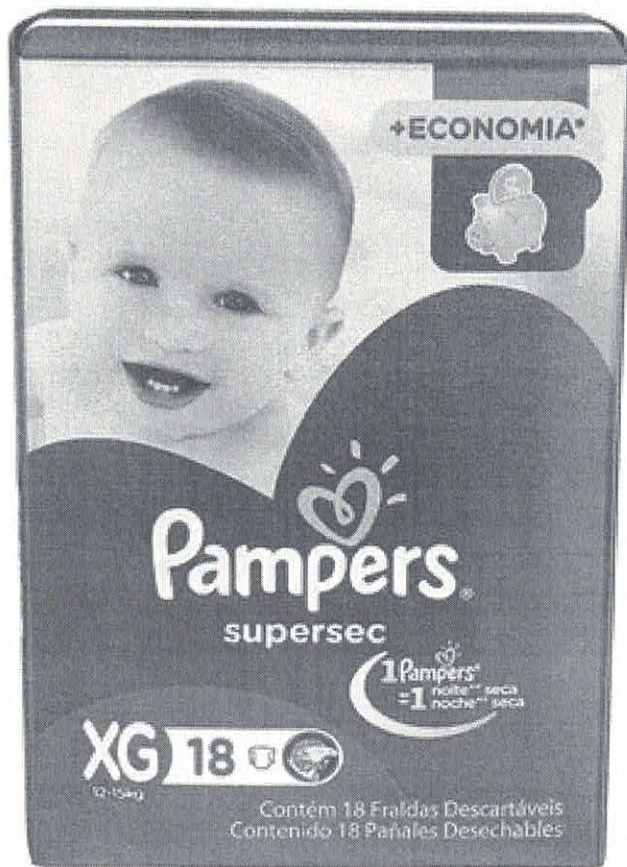

14	
Nº	Rúbrica

HUGGIES  
TURMA DA  
**Mônica**  
Tripla Proteção



NOVO! FECHO AJUSTÁVEL  
SISTEMA ABCE E FECHA



NOVA CAMADA  
MAXXI PROTEÇÃO  
MANTÉM O XÍLI LONGE DA PELE



POR ATÉ **10h** SISTEMA BLOCKGEL® DE PROTEÇÃO

**G** 9 a 12,5 kg  
JUMBO 28  
CONTÉM 28 FRALDAS DESCARTÁVEIS

HUGGIES  
TURMA DA  
**Mônica**  
Tripla Proteção



NOVO! FECHO AJUSTÁVEL  
SISTEMA ABCE E FECHA



NOVA CAMADA  
MAXXI PROTEÇÃO  
MANTÉM O XÍLI LONGE DA PELE



POR ATÉ **10h** SISTEMA BLOCKGEL® DE PROTEÇÃO

**EG** 12 a 15 kg  
JUMBO 24  
CONTÉM 24 FRALDAS DESCARTÁVEIS

15	
Nº	Rubrica