



**SEM-TAC SECRETARIA MUNICIPAL DE TRABALHO  
ASSISTÊNCIA SOCIAL E CIDADANIA**

**TERMO DE REFERÊNCIA**

**1. OBJETIVO:**

O presente Termo de Referência tem por objetivo definir os conjuntos de elementos que norteiam a aquisição de material de construção necessário à construção de uma varanda de cobertura na parte frontal da Instituição de Acolhimento Abrigo Municipal "Criança Feliz".

**2. JUSTIFICATIVA:**

Aquisição de material de construção necessário à construção de uma varanda de cobertura na parte frontal da Instituição de Acolhimento Abrigo Municipal "Criança Feliz" faz-se necessária visando atender determinação contida no TAC – Termo de Ajuste de Conduta emitido pelo ministério público que tem como finalidade impedir a continuidade da situação de ilegalidade, reparar o dano ao direito coletivo e evitar ação judicial.

**3. OBJETO:**

**3.1. Descrição do Objeto:**

Aquisição de material de construção conforme relacionado abaixo:

Item	Descrição	Quantidade
01	Parafuso de Telha com vedação 5/16 x 110 mm.	80 unidades
02	Madeira mista peça 7 x 2.5 (4 carreras de 26 metros)	104 metros
03	Filito in Natura. Saco com 18 kg	10 unidades
04	Bloco Canaleta 14 x 19 x 39 cm – Cimento.	100 unidades

Rua Henrique Alves Paixão, s/nº, Centro, Sooretama-ES- CEP.: 29.927-000

03	RP
Nº	Rubrica



**SEMTAC SECRETARIA MUNICIPAL DE TRABALHO  
ASSISTÊNCIA SOCIAL E CIDADANIA**

05	Treliça Nervurada 4,2 (7 peças de 3,88 metros)	26,60 metros
06	Manta Asfáltica dupla face 30 cm.	26 metros
07	Argamassa ACIII Cinza 20 kg	20 unidades
08	Bloco de concreto 09 x 19 x 39 cm	300 unidades
09	Madeira Mista Peça 14,5 x 6,5 (peças de 04 metros)	27 unidades
10	Madeira Mista Peça 20 x 6,5 medindo 04 metros	01 unidade
11	Madeira Mista Peça 20 x 6,5 medindo 7,8 metros	03 unidades
12	Cimento CPIII 40 RS 50 kg	60 unidades
13	Teiha Ondulada Fibrocimento 1,10 x 3,66 (6mm)	26 unidades
14	Piso 60 x 60, esmaltado, Monocolor, não retificado, semi-grês, LD.	80 m <sup>2</sup>
15	Rejunte Flexível cor Bege. Saco com 01 kg.	16 unidades
16	Morão de Eucalipto Tratado medindo 4 metros com raio de 15 cm.	07 unidades
17	Areia Branca	16 m <sup>3</sup>
18	Pedra Britada número 01	04 m <sup>3</sup>
19	Tela de Aço Nervurada Eletrosoldada Q92	80 m <sup>2</sup>
20	Lata de tinta PVA LATEX 18 litros, cor branca.	01 unidade

**4. PRAZO E LOCAL DE ENTREGA.**

O prazo de entrega do objeto licitado deverá ser de até 30 (trinta) dias, a contar do recebimento da ordem de compra. Os produtos deverão ser entregues na sede da

Rua Henrique Alves Paixão, s/nº, Centro, Sooretama-ES- CEP.: 29.927-000

04	
Nº	4.Única



**SEMTAC SECRETARIA MUNICIPAL DE TRABALHO  
ASSISTÊNCIA SOCIAL E CIDADANIA**

Instituição de Acolhimento Abrigo Municipal "Criança Feliz" localizado na Rua Cajá Mirim, Nº 96, Centro, Sooretama/ES, CEP 29.927-000.

**5. DOTAÇÃO ORÇAMENTÁRIA:**

O pagamento deverá ser efetuado utilizando:

Fonte de Recurso – 10000000 - Recursos Ordinários e 13990000 – Demais Recursos Destinados à Assistência Social.

Sooretama, 19 de outubro de 2017.

**Gustavo de Castro Neves**

Secretário Municipal do Trabalho, Assistência Social e Cidadania

**Gustavo de C. Neves**

Secretário Municipal de Trabalho

Assist. Social e Cidadania

Decreto 015/2017

Rua Henrique Alves Paixão, s/nº, Centro, Sooretama-ES- CEP.: 29.927-000

05	φ
Nº	





PREFEITURA MUNICIPAL DE SOORETAMA – ES

**DESPACHO**  
Secretaria de Obras

Sooretama ES, 26 de Setembro de 2017.

**À GERÊNCIA DE OBRAS**

Excelentíssimo

Jhonatan Broseghini;

Processo: 006606/2017

Conforme solicitado pelo processo administrativo interno N°006606/2017 Pela Secretaria municipal do Trabalho Assistência Social e Cidadania, existe a necessidade de atendimento com URGENCIA da demanda, com a construção de uma varanda de cobertura na parte frontal na obra.

Haja vista que, anteriormente fora solicitado por esta secretaria municipal de Obras Projeto para construção do mesmo solicitado em apenso, encaminho os autos, em anexo o projeto de reforma e ampliação do mesmo para:

**DESENVOLVIMENTO DE PLANILHA DE MATERIAIS NECESSARIOS PARA EXECUÇÃO DO PROJETO, BEM COMO, MEMORIAL DESCRITIVO DAS ETAPAS DA OBRA COM SUAS RESPECTIVAS FASES. TENDO EM VISTA QUE, O SOLICITADO SERÁ ATENDENDO COM EQUIPE PROPRIA DESTA SECRETARIA MUNICIPAL DE OBRAS.**

Posteriormente encaminhar os autos a secretaria municipal de Trabalho Assistência Social e Cidadania para dar continuidade aos tramites legais para aquisição do material necessário para posterior execução.

Atenciosamente,

  
Richard Pinheiro Vieira

Secretário de Obras – Decreto: 663/2017

06 p

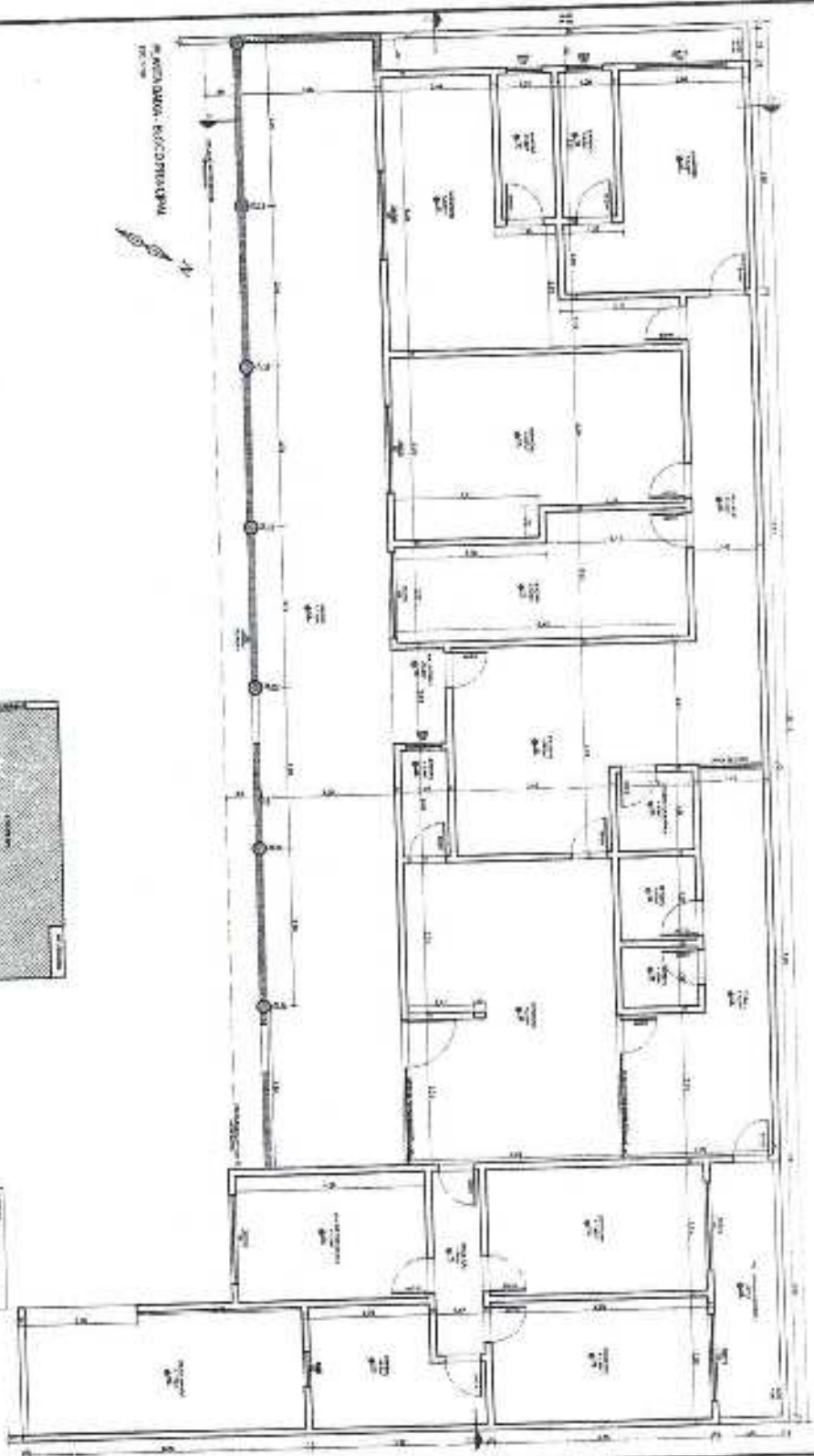
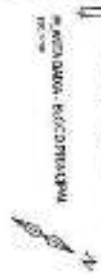
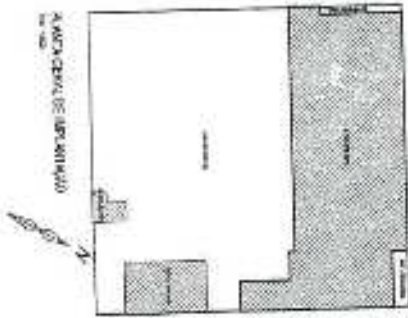

PROJETO DE ARQUITETURA - REFORMA

AVANÇO:

01

PROPRIETÁRIO: PREFEITURA MUNICIPAL DE SOCRATINGA

ENDEREÇO: CENTRO DE SOCRATINGA - ES

AUTORIA RESPONSÁVEL TÉCNICO: WENDELL DE OLIVEIRA FERREIRA - CRG-ES-173222-0

DESENHO: WENDELL

DATA: JUNHO / 2017

07 f

PLANTA DE COBERTURA  
DE: 000

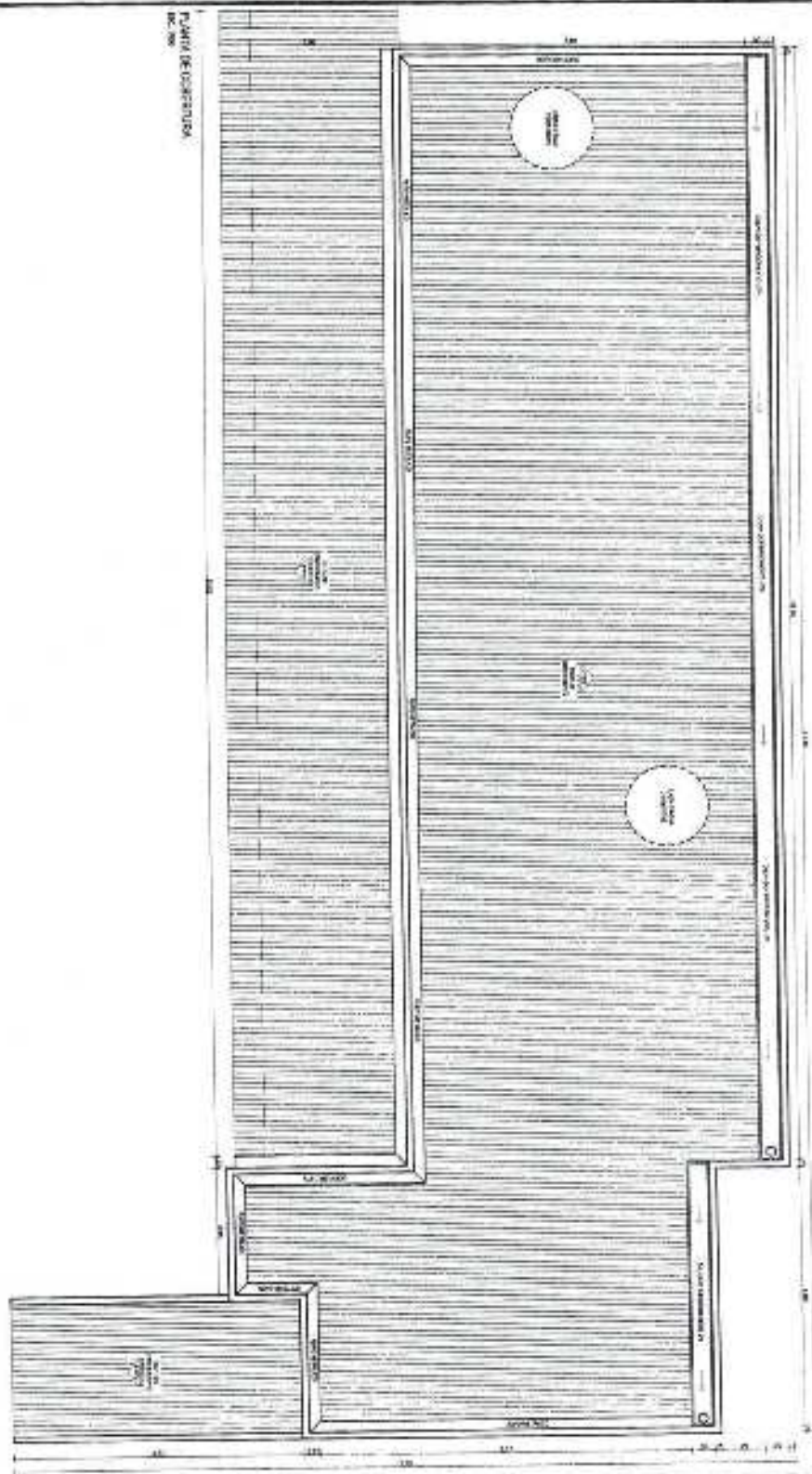

## PROJETO DE ARQUITETURA - REFORMA

PLANTA Nº

02

PROPRIETÁRIO: PREFEITURA MUNICIPAL DE SORETAMA

ENDEREÇO: CENTRO DE SORETAMA - 15

AUTOR E RESPONSÁVEL TÉCNICO: WENDELL DE OLIVEIRA TEIXEIRA - CREA-ES: 473022-0

DESENHO: WENDELL

DATA: JUNHO / 2017



FACILIDADE - A

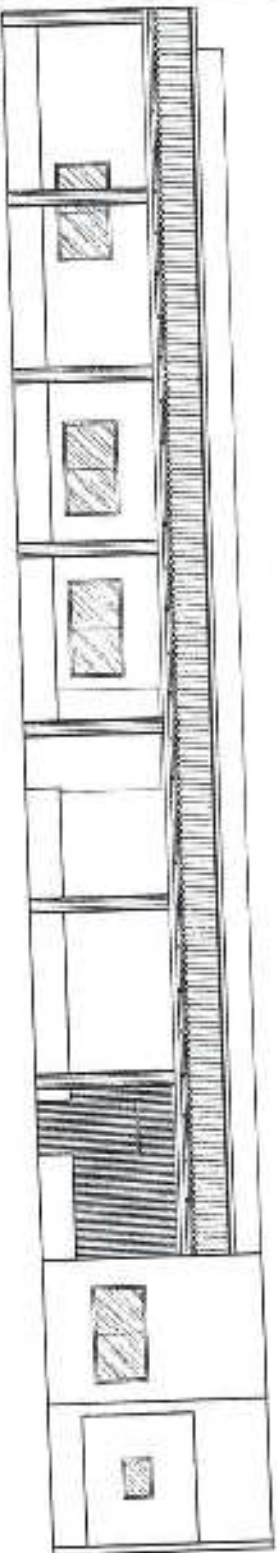

CORTE DE BLOCO TRANSVERSA

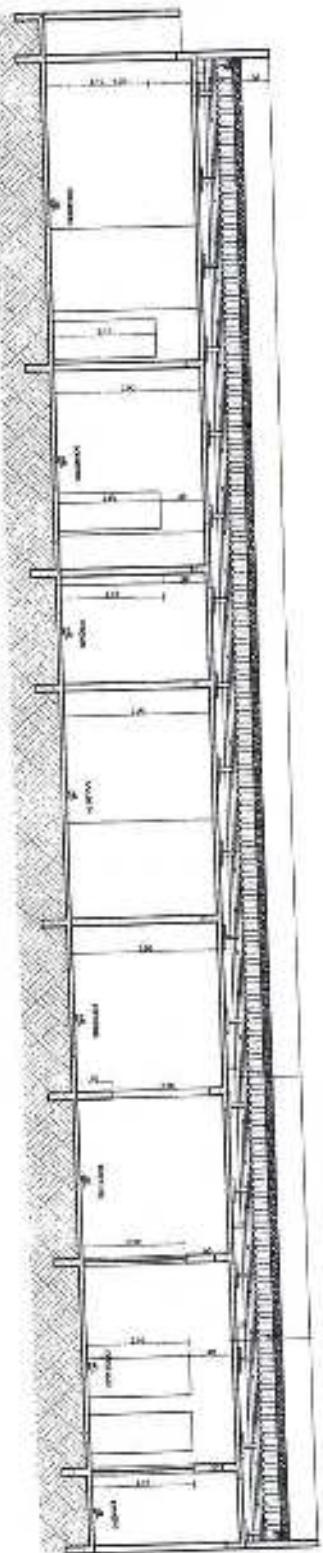

CORTE DE BLOCO PARALELO

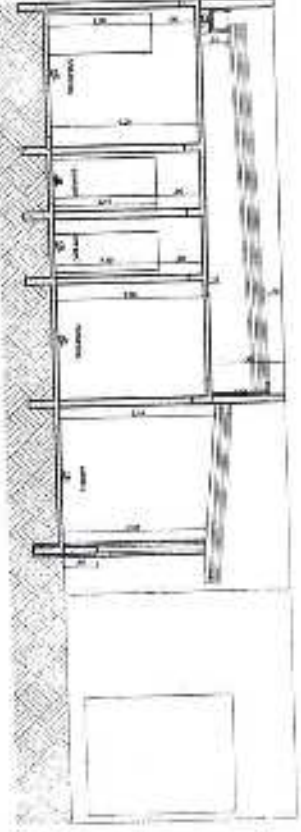

# PROJETO DE ARQUITETURA - REFORMA

PLANTA

# 03

PROPRIETÁRIO: PREFEITURA MUNICIPAL DE SOCRÉTAMA

ENDEREÇO: CENTRO DE SOCRÉTAMA - ES

AUTOR E RESPONSÁVEL TÉCNICO: WENDEL DE OLIVEIRA TEIXEIRA - CREA-ES 47302/0

DESENHO: WENDEL

DATA: JUNHO / 2017

09 φ

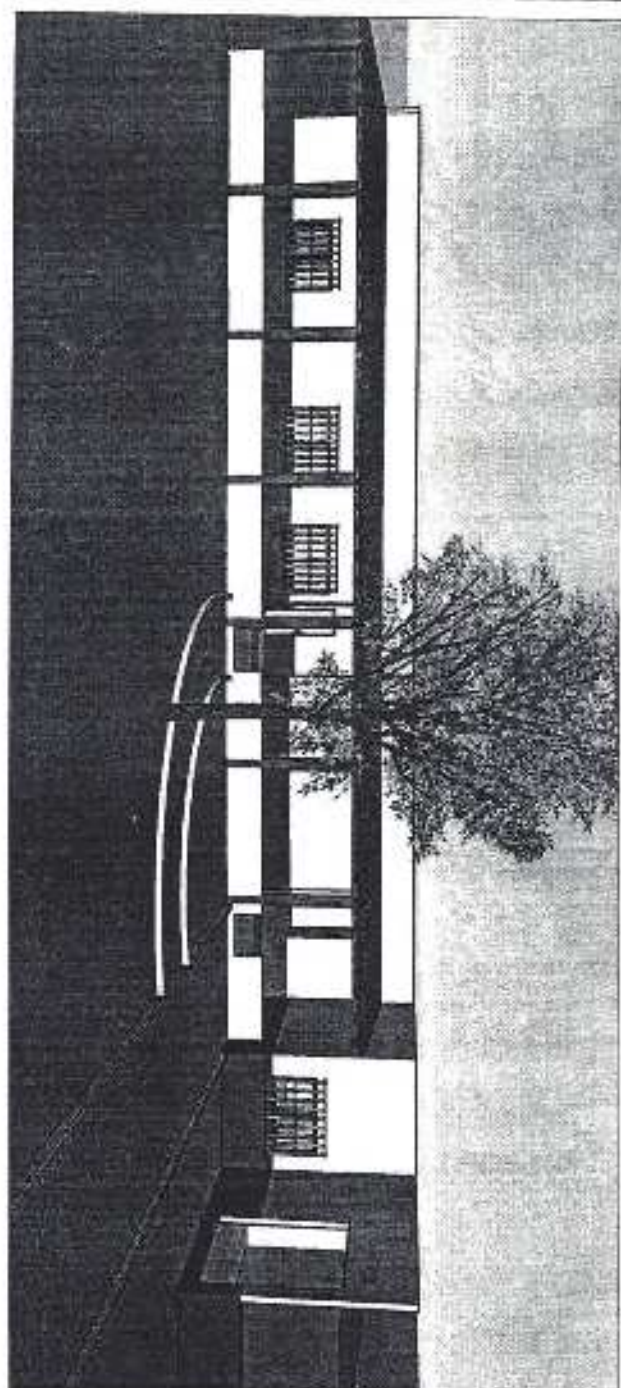
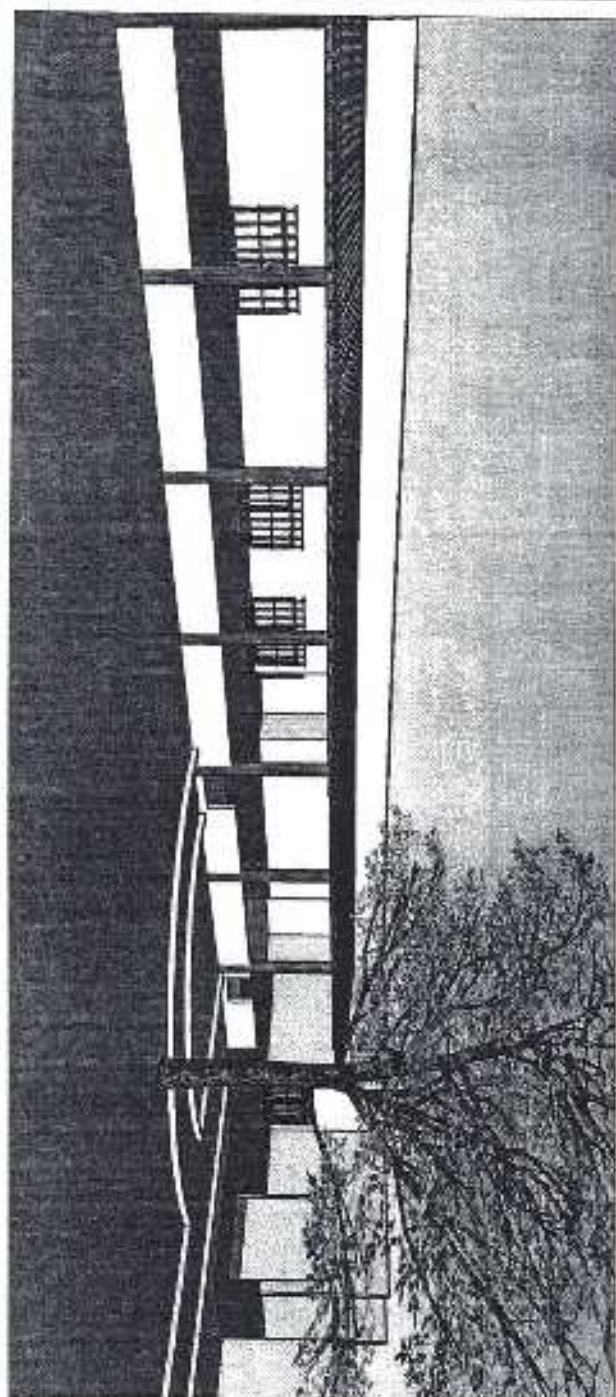

## PROJETO DE ARQUITETURA - REFORMA

EXCISIVA

04

PROPRIETÁRIO: PREFEITURA MUNICIPAL DE SOCOTAMA

ENDEREÇO: CENTRO DE SOCOTAMA - ES

AUTOR E RESPONSÁVEL TÉCNICO: WENDELL DE OLIVEIRA TEIXEIRA - CREA-ES: 473002-0

DESENHO: WENDELL

DATA: JUNHO / 2017



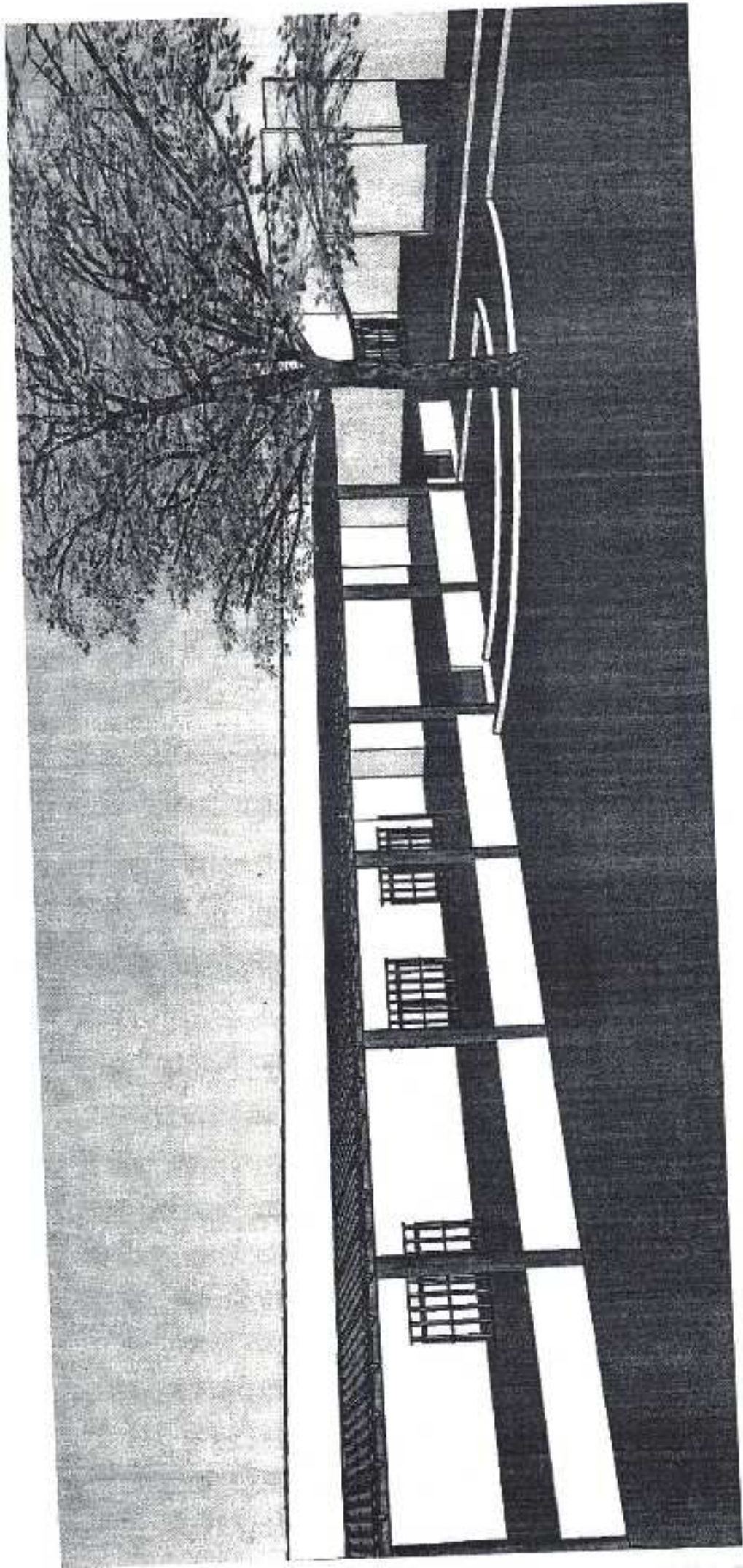

11	φ
----	---



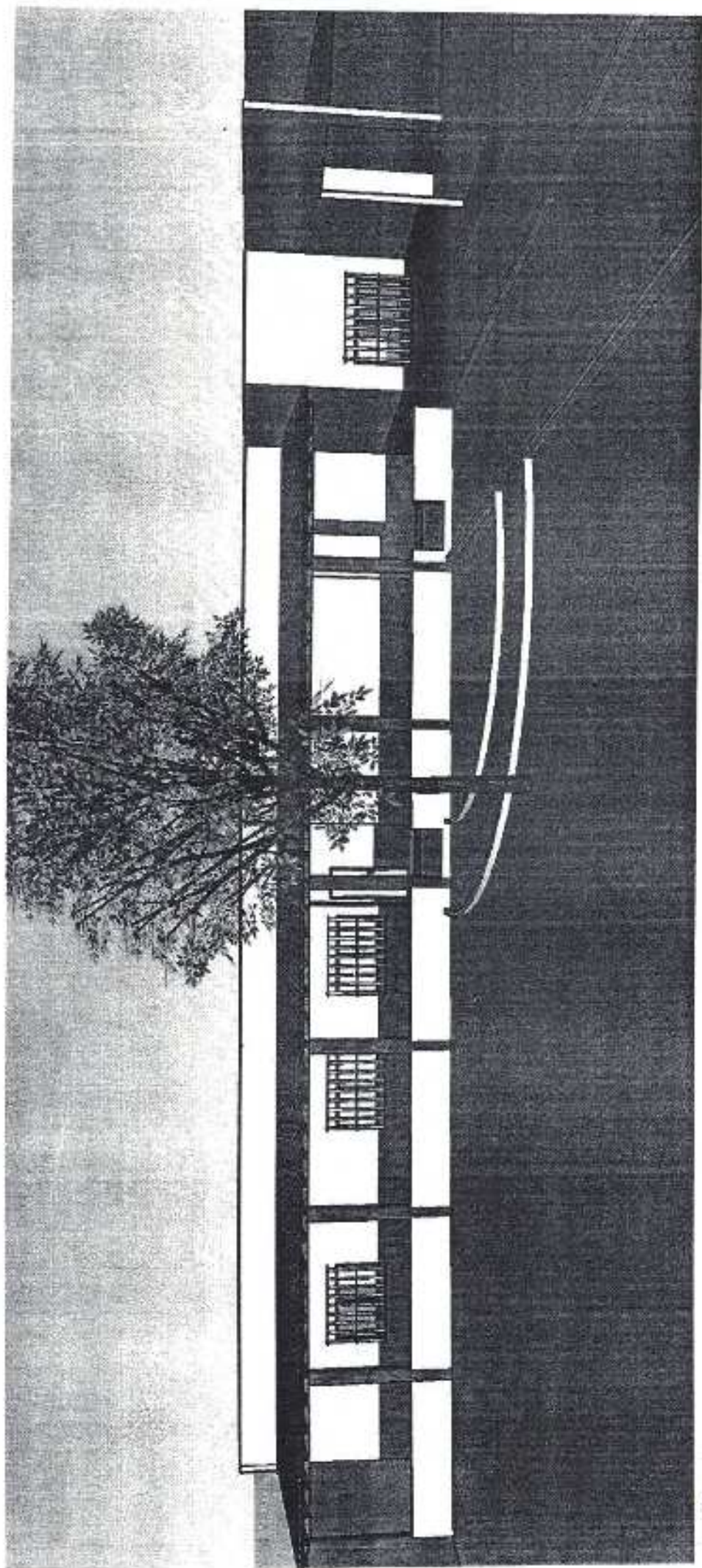



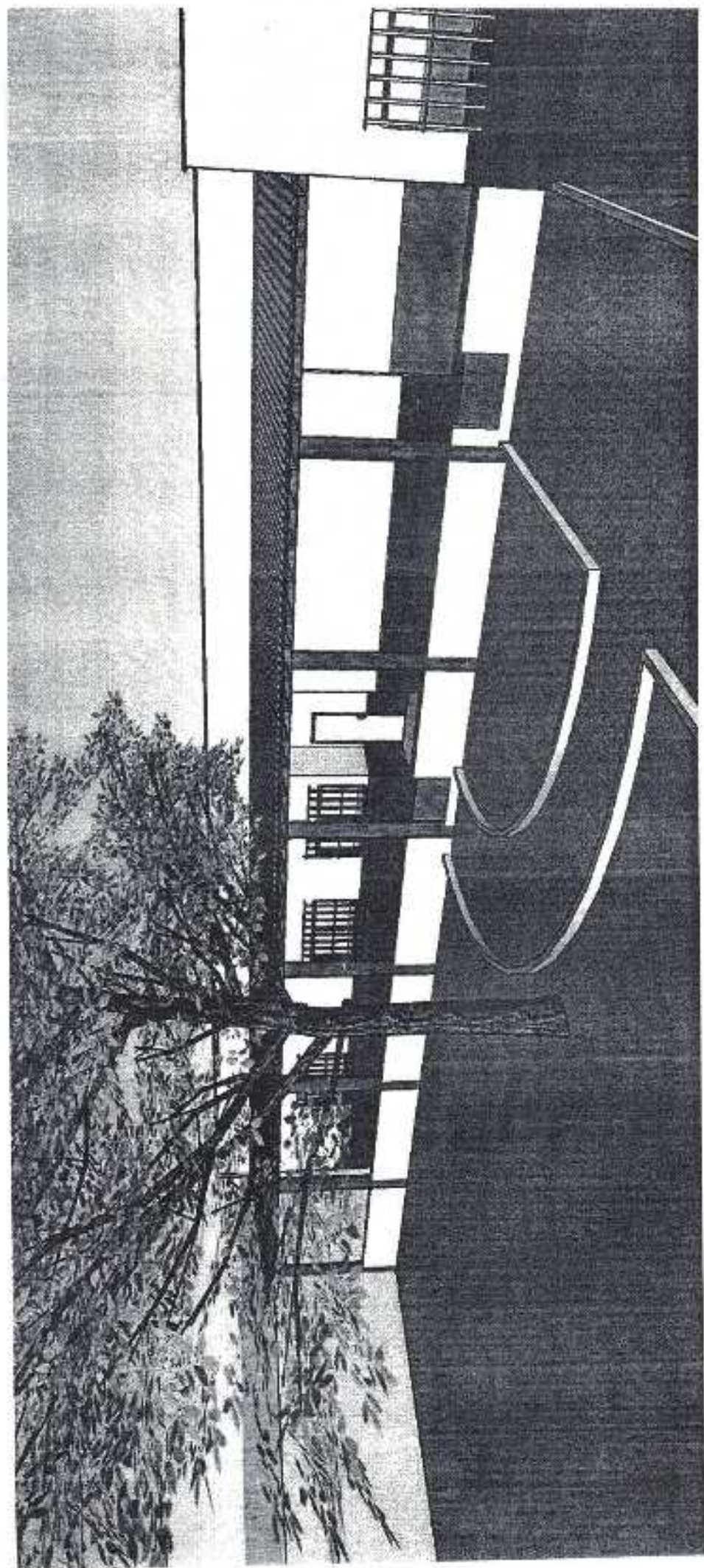

13 4





PREFEITURA MUNICIPAL DE SOORETAMA-ES  
SECRETARIA MUNICIPAL DE OBRAS

## PARECER

Em resposta ao solicitado pelo Secretário de obras, segue em apenso planilha de materiais necessários para execução de projeto, bem como, memorial descritivo das etapas da obra com suas respectivas fases.

Encaminha-se aos autos a Secretaria Municipal de Trabalho, Assistência Social e Cidadania, para dar continuidade aos trâmites legais para aquisição do material necessário para posterior execução.

Sooretama/ES, 05 de Outubro 2017.

**JHONATAN BROSEGHINI**  
Gerente de obras publicas  
CREA ES 043618/D



Prefeitura Municipal de Sooretama  
Secretaria Municipal de Obras  
CNPJ: 01.612.155/0001-41  
Rua: Araribá, 170 – Centro de Sooretama-ES  
CEP: 29.927.000 / Tel.: (27) 3273-1320  
E-mail: obras@sooretama.es.gov.br

OBRA: Construção de Cobertura Parcial

LOCAL: ABRIGO MUNICIPAL

## PLANILHA ORÇAMENTÁRIA

ITEM	DESCRIÇÃO DOS MATERIAIS	Quant.:	Unidade:	Total:
1	PARAFUSO TELHA C/VEDAÇÃO 5/16X110MM	80,00	uni	
2	MADEIRA MISTA PEÇA 7 X 2.5 ( 4 CARRERAS 26M )	104,00	m	
3	FILITO IN NATURA (Saco 18Kg)	10,00	uni	
4	BLOCO CANALETA 14X19X39	100,00	uni	
5	TRELIÇA NERVURADA 4,2 (7 peças de 3,88m)	26,60	m	
6	MANTA ASFALTICA DUPLA FACE 30CM	26,00	m	
7	ARGAMASSA AC III CINZA 20KG	20,00	uni	
8	BLOCO DE CONCRETO 09X19X39	300,00	uni	
9	MADEIRA MISTA PEÇA 14.5 X 6.5 (PEÇAS DE 4M)	27,00	uni	
10	MADEIRA MISTA PEÇA 20 X 6.5 (1UN 4M E 3UN 7.8M)	4	uni	
11	CIMENTO CPIII 50KG	60,00	uni	
12	TELHA ONDULADA FIBROCIMENTO 1, 10X3,66 6MM	26,00	uni	
13	PISO 60 X 60, ESMALTADO, MONOCOLOR, NÃO RETIFICADO,SEMI-GRÊS,LD.	80,00	m <sup>2</sup>	
14	REJUNTE FLEXIVEL BEGE (saco 1Kg)	16,00	uni	
16	MORÃO DE EUCALIPITO TRATADO 4M Raio de 15cm )	7,00	uni	
17	AREIA BRANCA	16,00	m <sup>3</sup>	
18	BRITA 1	4,00	m <sup>3</sup>	
19	TELÁ NERVURADA ELETROSOLDADAS Q92	80,00	m <sup>2</sup>	
20	LATA TINTA 18 LTS	1,00	uni	

  
Jhonatan Broseghini  
Engenheiro Civil  
CREA/ES 043618/D  
Gerente de Obras Públicas da PMS  
Decreto: 811/2017

Jhonatan Broseghini  
Engenheiro Civil  
CREA - ES 043618/D

15  
Nº

  
Rúbrica