

PLANTA BAIXA
ESC.: 1/100

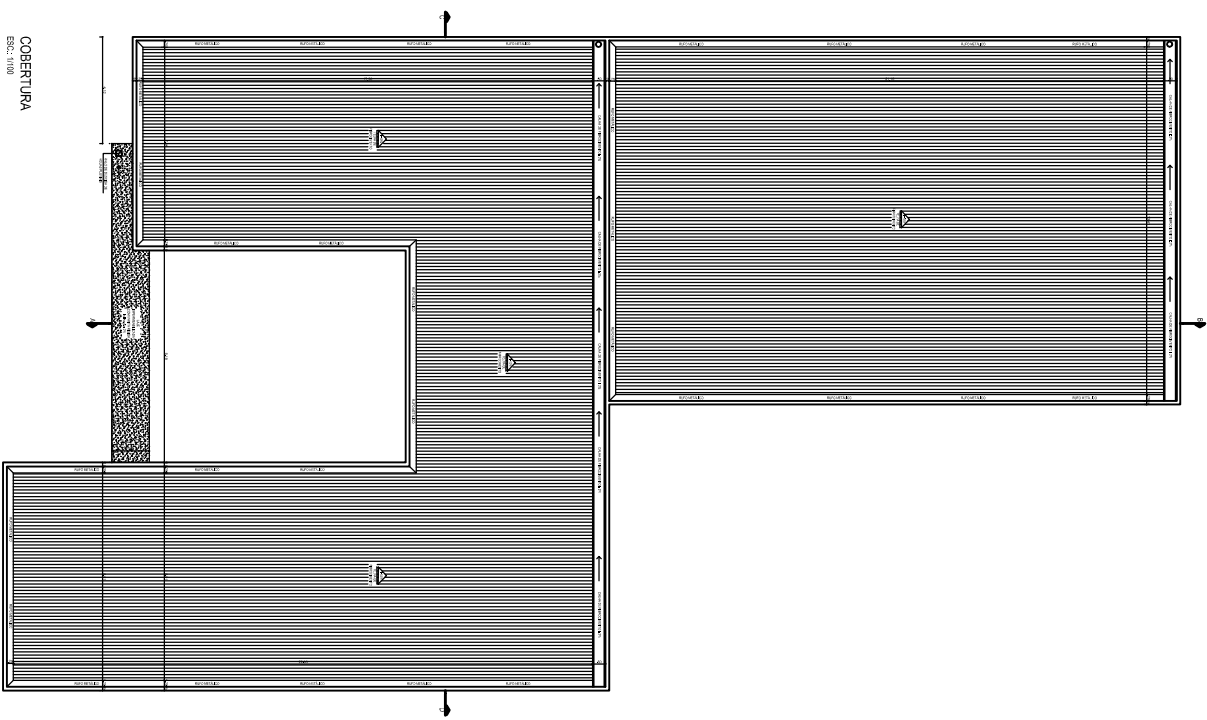

COBERTURA
ESC.: 1/100

QUADRO DE ÁREAS	
ÁREA DO TERRENO	1729,21 m ²
ÁREA CONSTRUIDA	
ÁREA TERRENO DA EDIFICAÇÃO	724,72 m ²
COEFICIENTE DE APROVEITAMENTO	0,424
ÁREA PERMITEVE	994,43 m ²
TAXA DE PERMEABILIDADE	57,55%
CHAMADO	01

PROJETO DE ARQUITETURA

PROJETO MODIFICADO REFORMA

PROPOSTA
ESCOLA MUNICIPAL DE ENSINO FUNDAMENTAL, LACOA JURUMÁ, SOCIEDADE - ES

PROJETADE
RICARDO PINHEIRO VIEIRA

RESPONSABILIDADE TÉCNICA
RICARDO PINHEIRO VIEIRA - CREA 102487-0/2010

RESPONSABILIDADE FISCAL
RICARDO PINHEIRO VIEIRA - CREA 102487-0/2010

RESPONSABILIDADE DE OBRA
RICARDO PINHEIRO VIEIRA - CREA 102487-0/2010

01